

Státní okresní archiv Cheb

**Premonstráti Teplá**

**1197–1996**

Inventář

I. svazek, str. 1–900

EL NAD č.: 1773

AP č.: 1642

Jaroslav Fiala, prom. hist.

Kadaň 1967

Mgr. Hana Knetlová

Cheb 2019

---

## Obsah

### Úvod:

I. Vývoj původce archiválií	2
II. Vývoj a dějiny archivního fondu	17
III. Archivní charakteristika archivního fondu	21
IV. Stručný rozbor obsahu archivního fondu	25
V. Záznam o uspořádání archivního fondu a zpracování archivní pomůcky	26
Seznam pramenů a literatury	27

### Přílohy:

Příloha č. 1: Seznam použitých zkratk	32
Příloha č. 2: Pořádací schéma fondu	34
Příloha č. 3: Výklad změn, úprav a doplnění inventáře v roce 2019	43
Příloha č. 4: Dopad pozemkové reformy v Československu na tepelskou kanonii (Jaroslav Fiala, prom. hist.)	56
Příloha č. 5: Organizační schéma hospodářské správy tepelské kanonie v letech 1830–1850 (Jaroslav Fiala, prom. hist.)	57
Příloha č. 6: Archivní charakteristika fondu a analýza metod pořádání a inventarizace fondu (Jaroslav Fiala, prom. hist.)	58
Příloha č. 7: Původní názvy a signatury Archivu II podle repertáře Adriana Fritsche Jaroslav Fiala, prom. hist.)	67
Příloha č. 8: Původní názvy a signatury písmenné manipulace klášterního archivu podle spisových obalů (Jaroslav Fiala, prom. hist.)	68
Příloha č. 9: Původní názvy a signatury spisů ústřední správy (Jaroslav Fiala, prom. hist.)	69
Příloha č. 10: Struktura písemností stavebního úřadu vytvořená při pořádání (Jaroslav Fiala, prom. hist.)	71
Příloha č. 11: Listy či opisy listů evidované jako listiny	72
Příloha č. 12: Plán pro vedení protokolu a registratury kanceláře Národní správy majetku tepelské kanonie	74
Příloha č. 13: Opati a administrátoři tepelské kanonie	78
Příloha č. 14: Slovník německých názvů	80
Příloha č. 15: Konkordanční tabulka k inventárnímu zpracování Jaroslava Fialy	85
<b>Inventární seznam</b>	<b>328</b>

## I. Vývoj původce archiválií

Původcem fondu je od počátku, tedy od roku 1193 Kanonie premonstrátů Teplá, včetně všech jejích organizačních složek a jednotlivých členů kanonie.

Řád premonstrátských řeholních kanovníků (Candidus et Canonicus Ordo Praemonstratensis) založil v roce 1120 sv. Norbert z Xantenu v Prémontré. Řídí se řeholí sv. Augustina a jeho hlavní náplní je kazatelství, práce v duchovní službě, vědě a školství. První premonstrátský klášter v Čechách založil na Strahově v roce 1143 olomoucký biskup Jindřich Zdík spolu s pražským biskupem Janem a knížetem Vladislavem II. s chotí. Strahovský klášter se stal centrem premonstrátského řádu v Čechách. Řád má ženskou větev řeholních kanovnic, jejichž kláštery tvořily protějšek klášterů mužských.

Tepelský klášter založil Hroznata, příslušník významného českého šlechtického rodu. Hroznatovým otcem byl patrně velmož Sezema, komorník královny Judity, správce hradu v Plzni v letech 1175–1177 a hradu v Bílině. Jeho matka pocházela patrně z rodu Drslaviců usazeného rovněž na Plzeňsku. Rodový majetek, který Hroznata spravoval, se rozkládal v západních Čechách a na Litoměřicku. Na Tepelsku, sousedícím s jeho državami, měl Hroznata kontrolovat a chránit západní hranici českého státu s Chebskem, které tehdy patřilo císařskému rodu Štaufů. Zároveň v této málo osídlené oblasti prováděl kolonizaci, což dosvědčují původní česká jména zdejších vsí.

Založení tepelského kláštera patrně předcházelo Hroznatův slib účasti na křížové výpravě s knížetem Bedřichem v březnu 1188. Po Bedřichově smrti však Hroznata kruciátu nenastoupil. S dalšími českými velmoži a knížetem Konrádem Otou se pak účastnil římské jízdy Jindřicha VI., při jehož císařské korunovaci v dubnu 1191 byl papežem od svého slibu dispensován. Náhradou pak po svém návratu do Čech založil roku 1193 klášter v Teplé.

Před odchodem na další křížovou výpravu, ke které se opět zavázal, pořídil Hroznata v březnu roku 1197 testament, v němž odkázal majetek tepelskému klášteru, svým služebníkům a příbuzným.<sup>1</sup> Odkaz zvláštní listinou potvrdil v březnu téhož roku kníže a biskup Jindřich Břetislav, který klášteru připojil území mezi Dolním Žandovem a pohraničním hvozdem.<sup>2</sup> Tento testament je považován za zakládací listinu tepelského kláštera. Vlivem různých okolností, mimo jiné také politických zvratů v českém státě, se Hroznata rozhodl z již nastoupené kruciáty opět vrátit. Cestou navštívil papeže, aby si od něho znovu vyžádal zproštění křížáckého slibu. Po osobní audienci u papeže Celestina III. Hroznata získal dne 7. srpna 1197 tři listiny. První listinou papež přijal tepelský klášter pod svou ochranu a potvrdil jeho majetek. Druhou listinou udělil tepelskému opatu i jeho nástupcům právo nosit mitru a prsten a třetí listinou udělil odpustky poutníkům, kteří navštíví tepelský kostel ve výroční den jeho posvěcení.<sup>3</sup>

Sám Hroznata vstoupil do kláštera v Teplé jako řeholník v roce 1201 a řeholní roucho přijal přímo od papeže Inocence III. Všechny Hroznatovy statky kromě Chotěšova přešly do držení tepelské kanonie a on přijal funkci probošta, správce majetku.<sup>4</sup> V tomto roce vydal král

<sup>1</sup> SOKA Cheb, fond Premonstráti Teplá, inv. č. 1, Hroznatův testament z roku 1197.

<sup>2</sup> SOKA Cheb, fond Premonstráti Teplá, inv. č. 2, březen 1197.

<sup>3</sup> SOKA Cheb, fond Premonstráti Teplá, inv. č. 3, 4, 5, listiny ze 7. srpna 1197.

<sup>4</sup> Majetek tepelské kanonie tvořily Teplá s vesnicemi a dvory: Adoldův dvůr, Babice, Beranov, Beroun, Bezděrov, Dieckovic (zanikla) východně od Ovčího dvora, Holubín, Hoštěc, Chotěnov, Jankovice, Ovesné Kladruby, Kramolín, Křivce, Martinov, Milhostov, Mnichov, Mrázov, Nezdice, Pěkovice, Popovice, Rájov, Rankovice, Číhaná, Stanoviště, Křepkovic, Úšovice, Vlkovice, Výškovic, Vysočany, Zahradka, Zádub, Závišín, Služetín. Dále klášteru patřily Krukanice s vesnicemi a dvory: Budeč, Čerňovice, Hvoždány, Krukanice, Liška, Pernarec, Pichl, Rozněvice, Štipoklasy, Újezd nade Mží. Ze zboží na Litoměřicku a Žatecku klášter vlastnil: Hradsko u Mšena, Býčkovice, Nezly, Brnou, Jezvé, dvůr Neuberg, Soběnice, Klepy, Pšovlky, Soseň, Rochov (zanikla). Dále území okolo Dolního Žandova a Hroznětín s vesnicemi: Ditrichsgrün (zanikla),

Přemysl Otakar I. pro Teplou listinu, kterou připadl klášteru výnos z daně odváděné poddanými kláštera. Biskup Daniel téhož roku postoupil tepelskému klášteru biskupské desátky. Papež Inocenc III. pak přijal klášter pod svou ochranu a potvrdil mu udělené výsady.<sup>5</sup>

Ženskou komunitou, tvořící protějšek tepelskému klášteru, se stala kanonie v Chotěšově. Chotěšov zmiňuje již Hroznatův testament a jeho počátek je spjat se sestrou zakladatele Teplé, Vojslavou. Klášter založil Hroznata s největší pravděpodobností v roce 1200 či 1201, zřejmě opět jako náhradu za své odstoupení z křížové výpravy v roce 1197. V té době se vrátila z Polska ovdovělá Hroznatova sestra Vojslava a žila v klášteře v Chotěšově, stejně jako Hroznatova neprovdaná sestra Judita. Poprvé je chotěšovský klášter zmiňován listinou krále Přemysla Otakara I. z roku 1213.<sup>6</sup> Výčet majetku v držení chotěšovského kláštera podává privilegium vydané papežem Řehořem X. dne 23. května 1273.<sup>7</sup>

Tepelský klášter měl na Chebsku své nepřátele především z řad říšské ministeriality. Jedním z nich byl Konrád z Hohenberku, který Dolní Žandov v bezprostředním sousedství tepelských držav spravoval pravděpodobně jako leník tepelského kláštera.<sup>8</sup> S největší pravděpodobností právě Hohenberky byl Hroznata zajat a uvězněn. Jeho vězením se stal patrně hrad Starý Hroznatov u Chebu. Protože výkupné nebylo včas zapláceno (dle legendy své vyplacení zapověděl samotný Hroznata), zemřel Hroznata v zajetí vyhladověním, podle tradice 14. července roku 1217. Spor o Dolní Žandov se vlekl i po Hroznatově smrti a klášter tento majetek nakonec ztratil. Život zakladatele tepelského kláštera i jeho mučednickou smrt popisuje Legenda o bl. Hroznatovi, která vznikla na konci 50. let 13. století, tedy asi 40 let po Hroznatově smrti.<sup>9</sup> Hroznatovo mrtvé tělo jeho bratři vykoupili a pohřbili před hlavním oltářem kostela tepelské kanonie. Po Hroznatově beatifikaci byl původní hrob otevřen a 9. července 1898 ostatky vyjmuty, ohledány a nově uloženy.

První spolehlivou zprávu o majetku tepelského kláštera podává confirmace papeže Honoría III. z 5. února 1219.<sup>10</sup> V roce 1228 dostal klášter od krále Přemysla Otakara I. a jeho syna ves Dolní Kramolín jako náhradu za odňaté pozemky na Litoměřicku a Žatecku.<sup>11</sup> Hroznata se totiž pravděpodobně ještě za svého života vzdal svých pravomocí zakladatele ve prospěch panovníka, který pak klášterním majetkem disponoval. V roce 1233 získal klášter rozsáhlá území díky koupi vidžínského újezdu.<sup>12</sup> Statek Krukanice, který klášter získal v době svého založení pouze na tři roky, mu trvale připadl někdy před rokem 1242. Podíl kanonie na kolonizaci kraje dokládá listina Václava I. z 8. června 1232 vydaná v Teplé. Touto listinou král potvrdil klášteru držení dědin založených západně až severozápadně od Teplé.<sup>13</sup> Za panovníkovy přítomnosti byl dostavěný klášter v Teplé roku 1232 vysvěcen. U příležitosti

---

Hluboký, Rinolsgrün (zanikla), Wernhartsgrün (zanikla), Fojtov, Oldřiš, Merklín, Lužec, Odeř, Jindřichovice, Děpoltovice, Ruprechtov, Nivy, Witkesgrün (zanikla).

<sup>5</sup> SOKA Cheb, fond Premonstráti Teplá, inv. č. 7, listina Přemysla Otakara I. z roku 1201; inv. č. 6, listina Daniela II. z roku 1201; inv. č. 8, listina papeže Inocence III., 1. dubna 1202.

<sup>6</sup> CDB II, č. 386.

<sup>7</sup> CDB V/2, č. 708.

<sup>8</sup> SOKA Cheb, fond Premonstráti Teplá, inv.č. 26, listina z 21. 8. 1242.

<sup>9</sup> Legenda o bl. Hroznatovi, Vita fratris Hroznatae, vznikla na konci 50. let 13. století.

<sup>10</sup> SOKA Cheb, fond Premonstráti Teplá, inv. č. 11, listina Honoría III., 5. února 1219. Jako vlastnictví kláštera je zde uvedena ves Teplá se clem, Hroznětín s trhem a lesem, Dolní Žandov, Křivce, Pláň, Číhaná, Pernarec, Čerňovice, Klapý, Ovenec, Býčkovice, Rochov a dvůr v Litoměřicích.

<sup>11</sup> SOKA Cheb, fond Premonstráti Teplá, inv. č. 15, listina z února 1228.

<sup>12</sup> SOKA Cheb, fond Premonstráti Teplá, inv. č. 18–23, listiny z roku 1233 týkající se koupě újezda Vidžín. Konkrétně se jednalo o vsi Vidžín, Úterý, Olešovice, Lštěn, Bošov, Dřevohryzy, Stará Ves, Dobrá Voda, Němčice, Hrstov, Prachomety, Otročin, Tisová, Petrošovo, Chvalice, Bohuslav a Beranov.

<sup>13</sup> SOKA Cheb, fond Premonstráti Teplá, inv. č. 16, listina Václava I., 8. červen 1232.

vysvěcení vydal král Václav I. v Teplé další listinu datovanou 28. června 1232, kterou zdejší premonstrátům věnoval ves Únehle.<sup>14</sup>

V polovině 13. století se v klidném období rozvinul život v kanonii. Za opata Benedikta (1247–1259) získal klášterní kostel zvony a jižně od vchodu do konventu byla zbudována kaple Všech svatých. Následující období za opatství Huga (1267–1295) však opět přineslo klášteru mnoho problémů, neboť musel svůj majetek bránit před útoky okolního panstva. Loketští purkrabí usilovali o získání Hroznětína, díky zásahům krále i papeže Řehoře X. se však podařilo řádový majetek uhájit. Konfirmace papeže Řehoře X. z roku 1273 vypočítává veškerý majetek tepelské kanonie, který tehdy čítal 84 lokalit. Lze je rozdělit do tří oblastí. První z nich tvořilo 48 lokalit v bezprostředním okolí kláštera. Druhou oblast soustředěnou severovýchodně od Stříbra tvořilo deset lokalit a třetí oblastí bylo 16 lokalit v hroznětínském újezdu pod Krušnými horami.

V roce 1278 byly za Oty Braniborského kláštery Teplá i Chotěšov vypleněny, tepelský klášter zapálen. Opat Hugo i chotěšovský probošt tehdy s ostatními konventuály uprchli do Plzně. Situace využil Albert ze Žeberka, který si pro sebe zabral les Luchy a příslušník rodu Nothaftů Albert Albus z Falknova (Sokolova), který se zmocnil kýženého Hroznětína. K nápravě došlo za krále Václava II. V dubnu 1285 byl znovu vysvěcen kostel a Albert ze Žeberka, nyní ochránce kláštera, les Luchy vrátil zpět klášteru. Václav II. listinami vydanými v lednu 1298<sup>15</sup> potvrdil klášteru jeho majetek a podřídil ho přímo zemskému soudu v Praze. Další obtížné období nastalo tepelským premonstrátům po smrti krále Václava III. v roce 1306 a pokračovalo i v období vlády Jana Lucemburského. Opat Vyšemír po neúrodách v letech 1313, 1315 a 1316 nebyl s to dostát berním požadavkům krále Jana a musel zastavit na deset let Děřřichovi a Sezimovi z Gutštejna vsi Budeč, Louku a Číhanou. Následně zastavil i ves Dolní Kramolín, Janov a Branišov.

Lepší časy nastaly kanonii za opata Petra I. (1324–1339), který získal podací právo k farám v Senomatech a Kněževsi.<sup>16</sup> Již Petrův nástupce Beneda se však octl kvůli vysokým berním požadavkům v další finanční tísní. Rozprodáváním vesnic patřících klášteru však vzbudil nevoli u spolubratřích. Snažil se získat finance převáděním statků na emfyteutické právo, avšak s nepříliš úspěšnými výsledky. Karel IV. byl klášteru, kde několikrát pobýval, nakloněn a jeho zásahem byly obnoveny železné doly v Hroznětíně. Probošt chotěšovského kláštera Petr daroval Teplé pět hřiven ročního platu ze vsi Beranov<sup>17</sup> a Mikuláš řečený ze Kfel (v orig. Quelle) se dal i se svým majetkem pod ochranu opata<sup>18</sup>. Následujícím opatům Eringovi (1358–1368) a Heřmanovi (1368–1381) se konečně podařilo klášter oddlužit. Za opata Heřmana byl roku 1378 založen západně od kláštera Nový rybník. Rozvíjel se také náboženský život v kraji. Opat například získal od arcibiskupa Jana Očka z Vlašimi v roce 1371 odpustky pro poutníky k obrazu Panny Marie v klášterním kostele a přibývaly rovněž zbožné nadace.

Do slibného rozvoje kláštera tvrdě zasáhla morová rána roku 1381. Nákaze podlehl sám opat a tři členové konventu, nejvíce však umírali poddaní. Některé vesnice se téměř vylidnily a hrozil proto hospodářský úpadek. Opat Bohuš z Otěšic (1384–1411) se rozhodl čelit této situaci a na uprázdněná hospodářství povolal německé kolonisty. Narozdíl od původního českého obyvatelstva se zde usazovali na základě práva emfyteutického. Rozvoj řemesel podpořil výsadami, které udělil městu Teplá a Jankovicím. Opat také zakoupil Chodovou Planou a z peněz, které úspěšným hospodařením získal, mohl půjčovat na úrok.

<sup>14</sup> SOKA Cheb, fond Premonstráti Teplá, inv. č. 17, listina z 28. června 1232.

<sup>15</sup> SOKA Cheb, fond Premonstráti Teplá, inv. č. 31, 32, 33, 34, listiny vydané klášteru králem Václavem II.

<sup>16</sup> SOKA Cheb, fond Premonstráti Teplá, inv. č. 45, listina Jana Lucemburského vydaná v Chebu 13. června 1327.

<sup>17</sup> SOKA Cheb, fond Premonstráti Teplá, inv. č. 67, 68, listiny z roku 1351 dotvrzující dar ročního platu.

<sup>18</sup> SOKA Cheb, fond Premonstráti Teplá, inv. č. 69, listina z 13. 12. 1351.

Hospodářské úspěchy se odrazily také v kulturním rozvoji kláštera. Působilo zde skriptorium a klášterní latinská škola, jejímž pravděpodobným absolventem byl autor díla Oráč z Čech, filozof a vzdělanec Jan z Teplé, zvaný též ze Žatce. Další významnou osobu představuje tepelský profes a chotěšovský probošt Sulek z Hrádku, který byl zповědníkem krále Václava IV. i členem jeho rady a získal tak jistý politický vliv.

S rostoucí nespokojeností s církevní mocí a jejím bohatstvím souvisí zápis 2000 kop grošů od krále Václava IV. pro Jana ze Švamberka na tepelském zboží. Král v tomto případě s majetkem kláštera nakládal jako s majetkem komorním. Následující husitské bouře slibný rozvoj kláštera zcela rozvrátily. V srpnu roku 1421 přes Teplou prošla jedna z protihusitských křížových výprav a poddaní Teplé a Chotěšova se účastnili v roce 1420 na straně panské jednoty bitvy u Horažďovic. Klášter v čele s opatem Rackem byl s podporou okolní katolické šlechty připraven na možný útok husitů. Husité sice Teplou minuli, nicméně v lednu 1421 dobyli klášter v Chotěšově a roku 1427 stihlo Tepelsko a Bezdružicko plenění křížáckých vojsk, utábořených u Tachova. Roku 1426 se představení tepelského i chotěšovského kláštera stali členy plzeňského landfrýdu. Klášterní hospodářství zasáhly také vysoké berní požadavky krále Zikmunda a opat Racek z Rýzmburka (1411–1444) byl proto nucen rozprodávat majetek. Mimo jiné prodal králi v srpnu 1437 statek Hroznětín.<sup>19</sup>

V době husitských válek se pozemkové vlastnictví kláštera podstatně ztenčilo. Král Zikmund 9. února 1421 zastavil vsi Nežichov, Prachometry, Bezděkov, Branišov, Janovec a Děkov panu Vilémovi z Pnětluk za 375 kop a za povinnost jmenované vsi bránit, stejně tak za povinnost chránit město Stříbro po dobu 26 týdnů třiceti ozbrojenci.<sup>20</sup> Dále klášter ztratil dvůr ve Vidžíně a ves Chodovou Planou. Z popudu krále Zikmunda opat prodal 29. září 1434 Hroznětínsko nejvyššímu kancléři Kašparu Šlikovi.<sup>21</sup> Dne 9. prosince 1437 zapsal král Zikmund na klášter Zbyňkovi z Kočova 500 kop a Janu Balilovi z Caltova taktéž 500 kop. Jmenované zástavy a umenšení klášterního zboží byly těžkou ranou pro hospodářství, které následně postihla také neúroda roku 1442. Opat Racek udělil městská privilegia trhovým osadám Mnichov a Úterý, protože doufal, že tím hospodářství prospěje. Tento krok však nelibě neslo město Teplá a zavadalo příčinu vleklým se sporům.

Za opata Jana II. Čenka (z Čenkova) (1444–1449) v tepelském klášteře probíhala pod vedením Jiřího z Poděbrad jednání Poděbradské jednoty. Díky privilegii krále Ladislava se klášteru podařilo vykoupit četné zastavené klášterní statky, ačkoli šlechta, která je měla v držení, se tomu vší mocí bránila.<sup>22</sup> Po Ladislavově smrti však vypukly další spory a také časté střídání opatů v období po smrti opata Racka klášteru neprospělo. Dlouhé období opatství Zikmunda Hausmanna ze Saska (1458–1506) bylo plné majetkových sporů. Opat stál na straně krále Jiřího z Poděbrad, udržoval s ním dobré vztahy a podporoval jeho politiku. Naproti tomu chotěšovský probošt Jiří Plotner zaujímal vůči králi Jiřímu opačné stanovisko a s tepelským opatem se dostal do konfliktu. Za podporu nekatolického krále stihlo tepelského opata Zikmunda obvinění z kacířství, uvržení do klatby a zabavení klášterních majetků. Na konci května roku 1467 podnikla okolní katolická šlechta v čele s pány z Plavna a Švamberka útok na klášter a vyplenila jej.<sup>23</sup> Jindřich mladší z Plavna na Bečově se zmocnil Jankovic, Hoštce, Rájova, Číhané, Bohuslavi, Popovic, Tisové, Rankovic, Stierova mlýna a Rödlova mlýna, Bohuslav VII. ze Švamberka vsí Úterý, Křivce a Olešovice. Na sklonku téhož roku byl opat klatby zbaven, nicméně musel se krále Jiřího odříci. Tím, že se opat Zikmund postavil na

<sup>19</sup> Archiv český II., č. 187.

<sup>20</sup> SOKA Cheb, fond Premonstráti Teplá, inv. č. 116, listina krále Zikmunda z 9. 2. 1421.

<sup>21</sup> SOKA Cheb, fond Premonstráti Teplá, inv. č. 119, listina krále Zikmunda z 29. 9. 1434.

<sup>22</sup> SOKA Cheb, fond Premonstráti Teplá, inv. č. 133, listina krále Ladislava z 23. 8. 1456; inv. č. 142, listina krále Jiřího z Poděbrad z 2. 11. 1459, která mj. schvaluje privilegium krále Ladislava.

<sup>23</sup> DOLISTA, Karel. Tepelský klášter v pozdní gotice a renesanci. *Minulostí západočeského kraje V. Plzeň 1967*, s. 174–177.

stranu papežské kurie, ocitl se po nějaký čas v králově nemilosti. Jiří z Poděbrad proto začal s majetkem kláštera volně disponovat, například zastavil klášterní ves Čerňovice a ves Ostrovec zatížil rentou 150 kop. Nakonec došlo mezi panovníkem a opatem ke smíru, který vyústil v další pomoc klášteru s obnovou, jež pokračovala i v době vlády krále Vladislava II.

V důsledku zavádění nových způsobů v podnikání, především rybníkářství, začalo hospodářství kláštera brzy vzkvétat. Už v konfirmační listině z roku 1459 byly uvedeny čtyři velké rybníky: Betlém, Starý, Podhorní a Ovčí. Roku 1476 byl vybudován rybník Pirka a na místě zaniklého dvora Janov rybník Janovec (později jmenován podle blízké kaple Kapellenteich). Roku 1479 byl postaven rybník Regent a roku 1480 Mnišský rybník. Klášter postupně vykupoval majetek od pánů ze Švamberka. Král Vladislav II. potvrdil klášteru držení statků i jejich vykupování a udělil klášteru privilegia k obnovení zlatých a stříbrných dolů.<sup>24</sup> V 80. letech tedy mohl tepelský opat nákladně zvelebit a vyzdobit klášterní kostel, který byl po těchto opravách nově vysvěcen 4. června 1490. V roce 1496 vyvrcholil spor kláštera s městečkem Teplá kvůli právě probíhajícím stavbám opevnění. Tepelští nakonec museli uznat svrchovanost opata a od stavby hradeb upustit. Smír s Teplou uzavřel opat v listopadu roku 1503.<sup>25</sup>

V době hospodářského vzestupu tepelského kláštera se rozvíjel také jeho duchovní život, k čemuž přispěly kontakty s klášterem v Magdeburku. Došlo ke zpřísnění kázně v konventu, které se neobešlo bez protestů některých bratří. Reforma duchovního života však proběhla úspěšně a z Teplé se šířila do dalších klášterů, které sem vysílaly mladé kleriky na výchovu. Opat Hausmann zakoupil řadu knih, z nichž některé jsou dodnes ozdobou klášterní knihovny. V roce 1483 založil tepelský děkan Jiljí Rumpold při městském kostele Růžencové bratrstvo.<sup>26</sup> Na samém začátku 16. století čelil klášter loupežnému vpádu žoldnéřů, kteří v září roku 1502 napáchali škody na hospodářství i v samotném klášterním kostele. I přes tyto nepříznivé události v první čtvrtině 16. století klášter dále vzkvétal. Za opatství Jana Fröstla (1507–1509) a Petra II. (1509–1526) pokračovala výstavba nových budov i zvelebování kostela, rozhojňování knihovního fondu i zakládání rybníků.

Na konci první čtvrtiny 16. století horníci přicházející na Tepelsko ze Saska začínají šířit reformní myšlenky Martina Luthera. V souvislosti s německou selskou válkou i jako důsledek hospodářského útlaku se roku 1525 vzbouřili tepelští měšťané společně s poddanými některých vsí. Vylákali opata a násilím se snažili vymoci na něm ústupky, jako navrácení zabavených privilegií, vyvázání z poddanství či právo na jmenování vlastních duchovních. Nakonec se opata podařilo zachránit, povstání bylo potlačeno a šest jeho podněcovatelů popraveno.<sup>27</sup>

Rostoucímu tlaku reformace čelil také následující opat Antonín (1526–1535). Dalšího nebezpečného soupeře měl v osobě nejvyššího kancléře království Hanuše Pluha z Rabštejna na Bečově, který usiloval o klášterní statky a řady vsí i městeček se skutečně jako zástavy zmocnil. Aby král Ferdinand I. získal prostředky na válku s Turky, zapsal Hanuši Pluhovi roku 1530 za sumu 12 000 zlatých klášterní vsi Mnichov, Rájov, Číhaná, Bohuslav, Popovice, Sítiny, Zádub, Závišín, Stanoviště, Chotěnov, Martinov, Holubín, Pístov, Kramolín, Poutnov, Rankovice, Tisová, Otročín, Prameny. Roku 1534 zapsal král nejvyššímu kancléři za sumu 2000 zlatých ještě klášterní vsi Úšovice, Vlkovice a Milhostov. Naproti tomu opat Antonín

<sup>24</sup> SOKA Cheb, fond Premonstráti Teplá, inv.č. 173, listina krále Vladislava II. z 20. března 1474; inv. č. 192, listina krále Vladislava II. z 24. srpna 1486.

<sup>25</sup> SOKA Cheb, fond Premonstráti Teplá, inv. č. 216, listina krále Vladislava II. z 25. 4. 1496; inv. č. 236, rozhodnutí nejvyššího kancléře Albrechta z Kolovrat ze 7. 11. 1503.

<sup>26</sup> NA Praha, fond České gubernium – komise pro likvidaci náboženských bratrstev, inv. č. 473, kopií privilegí 1483–1683.

<sup>27</sup> HLINOMAZ, Milan. Klášter premonstrátů Teplá. Přehled dějin duchovního fenoménu Tepelska. Karlovy Vary 2003, s. 44. DOLISTA, Karel. Tepelský klášter v pozdní gotice a renesanci. *Minulostí západočeského kraje* V. Plzeň 1967, s. 183.

zbudoval v klášteře mlýn a pořídil do kostela nové varhany. Jako první nechal také úředně zhodnotit obsah soli v úšovických pramenech.<sup>28</sup>

Opat Jan V. Kurz (1535–1559) významně přispěl k duchovnímu rozvoji kláštera. Zpříšnil uvolněnou kázeň v konventu a v roce 1550 založil domácí teologické učiliště určené především pro vzdělávání tepelských noviců. Ve městě Teplá založil a nadal špitál, obdarovával chudé a zavedl pravidelnou pouť o dni mučednické smrti bl. Hroznaty, 14. července. Hospodářsky však klášter i nadále strádal, a to především kvůli vysokým požadavkům královské komory. Aby získal hotovost, byl opat nucen některé statky zastavit. Musel se také bránit proti krivému nařčení z kacířství, v jehož důsledku král 25. února 1544 zapsal klášter do držení Jindřichovi z Plavna. Opatovi bylo přiznáno právo spravovat klášterní majetek jak světsky tak duchovně, ale Jindřich z Plavna měl držet v Teplé protipísaře, který mohl brát opata k odpovědnosti za hospodářská opatření, která se mu nezdála vhodná. Opat za takových podmínek odmítl klášter předat a byl uvězněn. Z vězení však uprchl a po složitém jednání získal od krále Ferdinanda I. majestát, kterým byla klášteru jeho práva navrácena. O loajalitě tepelského opata se panovník přesvědčil také při své návštěvě Teplé v roce 1547 a tehdy poručil zastavené vsi klášteru vrátit. Rybníky, lesy, louky, potoky a doly však komoře zůstaly. Z rezervátních lesů směl klášter pouze pro vlastní potřebu odebírat dřevo. Navrácené vsi spolu s Úšovicemi, Vlkovicemi a Milhostovem však v roce 1555 Ferdinand I. zastavil za 10 000 kop Jáchymu Šlikovi. V roce 1549 postihla kraj morová epidemie, která způsobila vymření téměř celého konventu. Po odeznění nákazy opat zřídil klášterní školu, kterou navštěvovalo 24 žáků. Jako učitele povolal premonstráty z Würzburgu a Vratislavi.

Kurzovým nástupcem se stal Jan Myšín (1559–1585), zvaný též Mäuskönig, který pokračoval v obnově kláštera. Rovněž on musel svůj konvent i poddané bránit před silným vlivem Lutherova učení. Úspěchy přinášel především důraz, který kladl na výchovu mládeže v domácím teologickém učilišti, jehož absolventem byl například Jan Lohel, pozdější pražský arcibiskup. Ve městě Teplá opat založil v roce 1572 městskou školu. Proti evangelíkům však uplatňoval také nátlak hospodářský a v případě zatvrzelého odporu museli luteráni své majetky prodat a vystěhovat se. Jako uznávaný renesanční učenec rozšiřoval opat Myšín klášterní knihovnu. Na jeho žádost vydal kanovník chrámu sv. Víta v Praze Jiří Barthold Pontan z Breitenberka životopis bl. Hroznaty Vita fratris Hroznatae. Hospodářské poměry kláštera byly i nadále tíživé. Roku 1564 přinutily opata berní povinnosti, aby si vypůjčil 2500 kop a jako zástavu poskytl věřitelce, hraběnce Šlikové na Plané, vsi Boněnov a Hostičkov. Stejný důvod ho přinutil roku 1577 prodat do dědičného držení vsi Boněnov, Hostičkov, Domaslavice, Novou Ves, Poutnov, Tisovou, Rozněvice a Budeč. Aby klášter odškodnil, věnoval mu král horní desátek ze stříbrných dolů v Dolním Kramolíně na období let 1577–1584. Velkou ztrátu přinesl klášteru úder blesku, který 26. června 1571 zapálil jižní věž kostela. Její střecha zcela shořela, zničeny byly dva zvony pořízené v roce 1510 a poškozeny i střecha kláštera a varhany v kostele. Téměř na den přesně po deseti letech od právě popsané katastrofy udeřil blesk znovu. Dne 24. června 1581 zasáhl tentokrát severní věž, kde zničil velký zvon pořízený opatem Zikmundem Hausmannem.<sup>29</sup> Přesto se na sklonku svého života opat Myšín postaral také o další opravy a novou výzdobu klášterního kostela.

V díle opata Myšína zdárně pokračoval Matěj Gehel (psáno též Göhel či Gehl) z Podhorsteina (Podhornice) (1585–1596). Obcím Úterý, Mnichov a Pístov udělil trhová práva odměnou za jejich bezvýhradný příklon ke katolickému vyznání. Díky výnosům stříbrných dolů vykoupil zastavené majetky. Postavil nové kupole na dosud jen provizorně

<sup>28</sup> SOKA Cheb, fond Premonstráti Teplá, inv. č. 258, list z 27. 4. 1528, král Ferdinand I. posílá do Teplé zástupce královské komory, aby se přesvědčil o obsahu soli v pramenech.

<sup>29</sup> DOLISTA, Karel. Tepelský klášter v pozdní gotice a renesanci. *Minulostí západočeského kraje V. Plzeň 1967*, s. 184–185.



zastřešené věže kostela a věnoval se úpravám jeho interiéru. Pořídil mnoho cenných předmětů klášterního pokladu, například novou opatskou berlu. Výtěžky stříbrných dolů umožnily kanonii zakoupit roku 1570 Čepový mlýn, roku 1580 Pacholingerův dvůr v Dolním Kramolíně a roku 1588 Stierův mlýn. V Dolním Kramolíně byla vystavěna vysoká pec a roku 1602 zakoupena ves Otročin. Na rozhraní 16. a 17. století uvedl opat v berním přiznání 1 005 poddaných, 9 far, 82 mlýnských kol a tepelský klášter stál co do velikosti majetku mezi českými kláštery na druhém místě hned za klášterem broumovským.

Opat Ondřej Ebersbach (1599–1629) si uvědomoval rostoucí napětí v zemi a nechal si klášterní statky potvrdit a vložit do desek zemských. Dále rozšiřoval klášterní knihovnu a vzorně vedl život konventu, který početně narůstal. Generální opat řádu mu proto svěřil vizitace premonstrátských klášterů ve Francích, Rakousku a na Moravě. Dne 28. července 1611 zachvátil tepelský klášter rozsáhlý požár, kterému unikl pouze kostel. S výstavbou nových klášterních budov bylo započato na jaře v roce následujícím.<sup>30</sup> Po vypuknutí stavovského povstání roku 1618 vypravily kláštery Teplá, Chotěšov a Plasy katolické Plzni na pomoc vojáky. Protestantští páni si v následujícím roce rozdělili klášterní statky, opatovi vyměřili rentu a konvent byl rozpuštěn. Klášter i jeho okolí poplenilo v roce 1621 stavovské vojsko generála Mansfelda. Ještě předtím stačil opat Ebersbach ukrýt v plzeňském domě, který mu patřil, největší cennosti tepelského kláštera. Brzy je v obavách o osud Plzně převezl zpět, aby v září 1618 a další část v únoru 1619 nechal ukrýt v klášteře Windberg v Bavorsku. Do Teplé se poklad vrátil až v únoru roku 1628.<sup>31</sup> Po vítězství císaře Ferdinanda II. na Bílé Hoře byly klášteru jeho majetky opět vráceny. Opat obdržel náhrady za zpusťované statky a zamýšlel koupit panství Chodovou Planou za 60 000 zlatých. Z obchodu však sešlo, neboť nemohl doložit, že toto panství patřilo k původnímu klášternímu majetku. Největší škody za třicetileté války utrpěl klášter až ve 40. letech. V roce 1643 vyplnila Teplou a okolí švédská vojska, následovaly průtahy vojsk císařských a v roce 1647 střetnutí Švédů s císařským vojskem usazeným přímo ve městě Teplá. V důsledku válečných událostí zanikly některé vsi, byla vážně postižena města Teplá, Úterý a Mnichov, většina klášterních budov byla devastována, část poddaných se rozprchla.

Obnova kláštera po skončení třicetileté války padla na bedra opata Friedricha Füssla (1647–1654). On sám byl odvečen Švédy do Chebu a směl se vrátit až po zaplacení výkupného. Po válce obnovil život v konventu a tepelští kněží vypomáhali v rozvrácené farní správě pražské arcidiecéze. Budovy kláštera byly opraveny, ulity nové zvony a pořízena bohoslužebná roucha. Opat Friedrich Füssel se dočkal jmenování reformačním komisařem plzeňského kraje, vizitátorem a pak i generálním vikářem premonstrátských konventů v Čechách, Polsku, Slezsku, Rakousku a na Moravě. Klášter se vydatně podílel na rekatolizaci severozápadních Čech, kromě vlastních patronátních far administrovali jeho členové desítky dalších i vzdálených far na Moravě, v Praze a jednu i v Rakousku. Na tepelském panství se rovněž utěšeně rozvíjel náboženský život, bylo obnoveno Růžencové bratrstvo v Teplé a vznikala bratrstva nová. Klášter rozvíjel také činnost charitativní. Postupně se dařilo napravovat i škody hospodářské. Opati zakoupili další pozemky, roku 1665 Hamrnický dvůr, roku 1676 statek Podmokly. Vážné ztráty pro klášter ale představovaly mimořádné berně kvůli válce s Turky a dva požáry v letech 1659 a 1677. Selské bouře roku 1680 našly odezvu i na Tepelsku, když zde nevolníci odepřeli robotovat a pomohl jen vojenský zákrok.

Opat Raimund II. Wilfert (1688–1724) započal s barokní přestavbou kláštera, která budovám vtiskla dnešní podobu. Projekt vypracoval Kryštof Dienzenhofer a stavba probíhala

---

<sup>30</sup> DOLISTA, Karel. Tepelský klášter v pozdní gotice a renesanci. *Minulostí západočeského kraje V. Plzeň 1967*, s. 187–190.

<sup>31</sup> DOLISTA, Karel. Tepelský klášter v pozdní gotice a renesanci. *Minulostí západočeského kraje V. Plzeň 1967*, s. 191.

v letech 1690–1724. Dienzenhofer je autorem i dalších kostelů a far tepelského patronátu<sup>32</sup>. Za opata Raimunda II. Wilferta byly vystavěny v barokním slohu také dvory v Krukanicích, Kladrubech a Hamrníkách. Opat pořídil mnoho obrazů a soch a v této době vznikly také dva sály tepelské knihovny, teologický a filozofický. Také duchovní život kláštera se i nadále příkladně rozvíjel, neboť opat přísně dbal na zbožnost a kázeň v konventu. Za své zásluhy se opat Raymund II. na sklonku života dočkal jmenování císařským radou. Barokní výstavbu kláštera dokončil opat Raimund III. Schimanowski (1724–1741), který nechal mj. vystavět i dvůr v Dolním Kramolíně, kostely v Branišově a Úněšově a fary v Otročině a Pístově. Uskutečnil prodej mlýnů v Mrázově a Dolním Kramolíně, prodej Hamrnického a Čepového mlýna a splatil dluhy z předešlého období.

Působení opata Jeronýma Ambrože (1741–1767) tvoří jedno z vrcholných období v dějinách tepelského kláštera, kalí je však války o rakouské dědictví. Roku 1742, kdy probíhaly boje s Francií a Bavorskem, po nichž následovaly války s Pruskem, utrpěl klášter ztráty kvůli procházejícím vojskům a opat musel třikrát před nepřítelem prchat. Značným obnosem podpořil v tomto těžkém období státní pokladnu. V rámci sedmileté války obsadilo roku 1758 pruské vojsko také Teplou. I přes nesnáze, které s sebou přinášely války, opat přestavěl do dnešní podoby kostel v Pístově, Ovesných Kladrubech, ve městě Teplá a především poutní kostel ve Skokách. Hospodářskou správu statku Krukanice svěřil roku 1747 světskému úředníkovi. Na místě zpustlé vsi nechal v roce 1750 vystavět Nový dvůr. Dále založil dvůr Podmokly, Liška a dvůr v Kladrubech, ovčín Chorhütte a Ovčí dvůr. Pro klášter také zakoupil vinici v Záboří u Mělníka. Nad Úšovicemi podchytil první léčivý pramen nazvaný Křížový. V neposlední řadě vybavil klášterní kostel sochami světců od Ignáce Platzera, kanovníckým chórem, který objednal u tepelského řezbáře Tomáše Pistla a pořídil nové hlavní i chórové varhany z dílny tachovského varhanáře Antonína Gartnera. Opat dále rozvíjel náboženský život a dále se zasazoval o Hroznatovo blahořečení. Jako uznávaný učenec se snažil pozvednout také klášterní studia. Pro knihovnu zakoupil několik celých knihoven soukromých, založil sbírku nerostů a fyzikální kabinet, základ pozdějšího muzea. Svou činností dosáhl uznání samotné císařovny a byl jmenován císařským radou. Dosáhl doktorátu teologie a církevního práva a hodnosti apoštolského notáře.

Následující opat Kryštof Trauttmansdorff (1767–1789) byl pravou osobností doby osvícenství a jeho úloha v dějinách kláštera je plná rozporů. Jako představitel vysokých šlechtických kruhů se projevoval v úřadu víc jako velmož, než jako duchovní. V klášteře vznikla šlechtická akademie vychovávající mladíky z vysokých společenských kruhů. Za tím účelem opat vydržoval učitele šermu, tance, pořádal časté plesy či lovy. Zároveň dbal o co nejvyšší vzdělání konventuálů, a to i v jiných vědních oborech, než teologických. Tak vystudovali například lékaři Nehr, Gruber, Valtinger či malíř Haidl. Na klášterních statcích prosazoval školní reformy Marie Terezie a byl významným mecenášem. Kryštof Trauttmansdorff se zasloužil též o koupi rezervátních lesů kolem Úšovic, které byly po 350 let častou příčinou sporů. Právě na jejich místě mohly později vzniknout Mariánské Lázně. V robotě spatřoval hlavní překážku rozvoje hospodářství a roku 1768 navrhl její zrušení. Na tepelském panství roboty reluoval, snižoval a stavěl domky pro bezzemky, aby tak zajistil pracovní síly. Zřídil výrobu sukna a železné hamry při dvoře v Dolním Kramolíně. V konventu však rostla nespokojenost s osvícenským opatem, který příliš nedbal o klášterní kázeň. Zdá se však, že společenské postavení, které opat zaujímal u císařského dvora, zapříčinilo, že klášter nebyl v 80. letech zrušen jako většina ostatních.

V letech 1789–1791, po úmrtí opata Trauttmansdorffa, byl provizorně jmenován zastupujícím opatem kněz strahovského kláštera Ambrož Schmidt (1789–1791), aby uvedl do pořádku klášterní hospodářství. Poté si konvent v lednu 1791 řádně zvolil opatem Raimunda

<sup>32</sup> Jsou to kostely v Úterý, Otročině, Mnichově, Vidžíně a Číhaně.

IV. Hubla (1791–1801). I přes zjevné snahy o nápravu hospodářství a kázně v konventu však nedosáhl větších úspěchů. Po jeho předčasné smrti nastoupil na místo opata Chrysostom Pfrogner (1801–1812), velký učenec. V roce 1805 se ujal správy plzeňského filozofického ústavu a od roku 1809 také tamějšího gymnázia. Zároveň vykonával úřad rektora pražské univerzity. Roku 1804 získal klášter patronátní právo nad farami císařem Josefem II. zrušeného chotěšovského kláštera<sup>33</sup>. Pfrogner postavil z popudu svého sekretáře Karla Reitenbergera a klášterního lékaře Dr. Nehra první lázeňský dům při pramenech v Úšovicích, nazvaný Mariánskými Lázněmi.

Zmíněný sekretář a později opat Karel Reitenberger (1812–1827) se proslavil jako zakladatel Mariánských Lázní, které byly roku 1812 vyčleněny jako samostatná obec z obce Úšovice a roku 1818 získaly status lázní. Náklady spojené s výstavbou byly značné a ovlivnily i příjmy tepelských řeholníků žijících v kanonii i na farách. Výstavbu lázní mnozí považovali za zbytečný luxus a nakonec musel takto vzniklé spory mezi nimi a opatem řešit státní aparát. Opat byl přinucen k rezignaci a strávil zbytek života v premonstrátském klášteře Wilten u Innsbrucku, kde v roce 1860 zemřel.<sup>34</sup> Jeho ostatky nechal opat Helmer 13. října 1906 převést a uložit do klášterní hrobky. Významnou událostí pro tepelský klášter byly také dvě návštěvy Johanna Wolfganga Goetha v srpnu 1821 a červenci 1822.<sup>35</sup>

V rozvoji Mariánských Lázní pokračovali také Reitenbergerovi nástupci. Kromě budování lázní opat Adolf Koppmann (1828–1835) uklidnil rozkol v tepelském konventu mezi Reitenbergerovými odpůrci a příznivci a pozdvihl duchovní život kláštera. Znovu v Teplé otevřel teologické studium. Opat Melchior Mahr (1836–1842), který před svým zvolením vykonával úřad lázeňského inspektora, v jeho díle pokračoval. Věnoval se více hospodářství a založil Smrčí dvůr. Následující opat Marian Heintz (1843–1867) nechal postavit kostel Nanebevzetí Panny Marie v Mariánských Lázních. Kromě péče o další kostely tepelského patronátu je třeba zmínit založení kláštera Školských sester de Notre Dame v Mnichově. Sestry v září roku 1856 otevřely dívčí penzionát a věnovaly se vzdělávání dívek.<sup>36</sup> Rozkvět tepelské kanonie dokládá také rozrůstající se konvent, který čítal 101 bratří.<sup>37</sup> Opat Maxmilián Liebsch (1867–1880) se zasadil o další výstavbu Mariánských Lázní. Jeho nástupce Bruno Bayerl (1880–1887), před svým zvolením výtečný ředitel plzeňského gymnázia, věnoval svou péči tepelské knihovně. Také opat Alfred Clementso (1887–1900) dál zveleboval lázně a kultivoval i okolní krajinu. K výročí 700 let od založení kláštera, které připadlo na rok 1893, nechal namísto barokního portálu klášterního kostela vybudovat portál neorománský. K téže příležitosti sepsal klášterní historik a převor Hugo Karlík sborník věnovaný dějinám kláštera.<sup>38</sup> Na sborníku se spolu s ním podílel také Filip Klimeš, významný tepelský knihovník. Za opata Clementsa byla na klášterním hřbitově vybudována opatská hrobka.

Jedním z nejvýznamnějších opatů Teplé byl Gilbert Helmer (1900–1944), doktor teologie a filozofie, germanista. Jeho působení přineslo další hospodářský rozmach a zároveň svými společenskými styky zajistil klášteru značnou společenskou prestiž, neboť byl považován za duchovní, politickou i vědeckou autoritu. Zasadil se také o modernizaci hospodářství kláštera. Problém představovalo jeho politické a národnostní smýšlení, neboť se

<sup>33</sup> Farnosti Úherce, Chotěšov, Dobřany, Holýšov, Litice, Horní Sekyřany, Stod, Ves Touškov.

<sup>34</sup> BRANDL, Engelbert. Opat Karel Reitenberger: zakladatel Mariánských Lázní. Vydání první. Teplá: Místní akční skupina Náš region společně s Úterským občanským sdružením Bart, [2014].

<sup>35</sup> TOTZAUER, Robert. Entstehungsgeschichte der Stift Tepler geologischen Goethe-Sammlung. *Beiträge zur Geschichte des Stiftes Tepl*. Marienbad 1925, s. 259–278.

<sup>36</sup> SOKA Cheb, fond Premonstráti Teplá, inv. č. 1127, kar 233.

<sup>37</sup> *Catalogus canonicorum regularum sacri et canonici ordinis Praemonstratensis in caes. reg. Imperio Austriae existantium*. Pragae 1853, s. 115–142.

<sup>38</sup> KARLÍK, Hugo. *Fest-Schrift zum Siebenhundertjähigen Jubiläum der Gründung des Praemonstratenser-Stiftes Tepl*. Tepl 1893.

stále výrazněji přikláněl k německému nacionalismu. Do jisté míry však šlo o reakci na politickou situaci po vzniku samostatného Československa i zásahy státu do hospodaření kláštera, který byl připraven o značný majetek na základě záborového zákona z dubna 1919 a 1920 (podrobný výklad Jaroslava Fialy viz v příloze č. 3). Snad také snaha uchránit klášter byla příčinou jednání a postoje opata Helmera v době německé okupace Československa.<sup>39</sup> Přes příslib říšského ministra vnitra Dr. iur. Wilhelma Fricka z roku 1942<sup>40</sup>, že se nepomýšlí na využití kláštera pro jiné účely než původní, byl v konventu zřízen mimo jiné domov svobodných matek<sup>41</sup>. Počet řeholníků se za války pohyboval kolem desítky a řada světských i církevních osob žijících a pracujících v kanonii byla povolána do vojenské služby. Gestapo věznilo sedm tepelských kanovníků, ostatním bylo gestapem vyhrožováno a čtyři byli z Teplé vypovězeni.<sup>42</sup>

Na místo zesnulého opata Gilberta Helmera byl 13. dubna 1944 zvolen Petr Möhler (\*21. 10. 1897, influován 6. 6. 1944), tepelský premonstrát, do té doby působící v duchovní správě (Chotěšov, Stod, Ves Touškov). Möhler byl znalý jak německého, tak českého jazyka a v národnostních konfliktech se projevoval nestranně, smířlivě. Po skončení války opata Petra Möhlera vyslýchala jak americká vojenská tajná služba, tak orgány československého státu. Česká vláda se snažila v červnu 1945 přimět opata Möhlera k abdikaci, on se ale úřadu vzdát odmítl. K tomu jej vedlo přesvědčení o vlastní bezúhonnosti, neboť sám byl nacistickým režimem přísně sledován, byla mu zakázána pedagogická činnost, 22. ledna 1944 jej v Karlových Varech vyslýchalo gestapo. Nepřesvědčily jej ani návrhy strahovského opata, ani nevyužil možnosti tajně odejít do Německa. Dne 3. září 1945 obsadily tepelský klášter československé ozbrojené síly a jeho obyvatelé byli zatčeni a drženi v prelatuře. Údajně bylo během prohlídky kláštera nalezeno kromě protistátních letáků také množství různého vojenského vysílacího zařízení, v opatově bytě stříelné zbraně, v kropence pak odznak hnutí Werwolf. Někteří moderní historikové se domnívají, že tepelský klášter poskytoval od podzimu 1944 úkryt nacistické záškodnické organizaci Zeppelin.<sup>43</sup> Příslušníci SNB při domovní prohlídce odcizili některé osobní věci řeholníků a ztratilo se též mešní víno. Zadržení obyvatel kláštera v prelatuře trvalo až do 21. února 1946. Opat Möhler, převor Hieronymus Walter a provizor Leo Moláček odtud byli převezeni do vězení v Bečově nad Teplou a opat pak strávil rok ve vězení v Chebu. Na svou funkci rezignoval teprve v říjnu 1946 a 16. dubna 1948 jej stát nuceně vysídlil do Speinshartu v Bavorsku.<sup>44</sup>

Po skončení války porušovala poválečná okresní správní komise v Teplé úmluvu s Vatikánem o vynětí církevního majetku ze záborů a vztahovala na něj dekrety prezidenta republiky z 19. května 1945 č. 12 Sb. a 20. července 1945 č. 28 Sb. Vyhláškou z 28. srpna 1945 čj. 1385/45 nařídila konfiskaci majetku kláštera a dne 4. 9. 1945 ji následovala Okresní správní komise v Mariánských Lázních vyhláškou čj. 4440/45. Kanonie prostřednictvím strahovského opata a generálního řádového vikáře Jarolímka podala 14. září téhož roku protest k Zemskému národnímu výboru v Praze, který dal řádu za pravdu a nařídil okamžité zrušení vyhlášené konfiskace (vyjádření z 26. 9. 1945, čj. I-3 c-695/4-1945). Národní správa, která byla vyhláškou z 28. srpna 1945 zavedena, však byla ponechána a trvala až do 1. 10. 1948. Za tuto dobu se zde vystřídalo celkem 10 národních správců v devíti ustanovených národních správách.<sup>45</sup>

<sup>39</sup> SOKA Cheb, fond Premonstráti Teplá, inv. č. 1039, kar 205: členská knížka SdP, přijetí u Konráda Henleina.

<sup>40</sup> SOKA Cheb, fond Premonstráti Teplá, inv. č. 1064, kar 214.

<sup>41</sup> Rasově čistá porodnice Lebensborn.

<sup>42</sup> SOKA Cheb, fond Premonstráti Teplá, inv. č. 718, kar 130, Skutečná zpráva o pronásledování řeholníků z Kláštera Teplé gestapem v letech 1939–1945.

<sup>43</sup> ŘEHÁČEK, Karel. Němci na Karlovarsku v letech 1945–1948. Plzeň 2011, s. 201–202.

<sup>44</sup> HLINOMAZ, Milan. Tepelský opat Petr Möhler. Jeho působení v Čechách do vysídlení roku 1948. *Historický sborník Karlovarska*. Karlovy Vary: Státní okresní archiv Karlovy Vary 10, 2004, s. 143–154.

<sup>45</sup> SOKA Cheb, fond Premonstráti Teplá, inv. č. 3998, Změny národních správ.

Ke dni 1. 10. 1948 proběhla revize první pozemkové reformy podle zákona č. 142/1947 Sb. Československý stát – podnik Státní lesy a statky převzal od tepelské kanonie všechn majetek lesní, rybniční a tři pily, celkem o výměře 6 804 ha. Tímto dnem zároveň zanikla národní správa nad uvedenými nemovitostmi a vznikl nový podnik Ředitelství státních lesů v Teplé se sídlem v klášteře. Veškerou zemědělskou půdu převzaly Československé státní statky s platností od 1. 10. 1948, celkem ve výměře 592,3779 ha zemědělské půdy. Tímto dnem také zanikla národní správa nad nemovitostmi: dvůr Klášter, Smrčí dvůr, Ovčí dvůr, Nový dvůr, dvůr Kladruby, Liška, Pichl, Podmokly. Uvedené nemovitosti byly přiřčeny k Ředitelství státních statků a rybníků v klášteře Teplá. Národní správa byla zrušena výměrem ZNV Praha ze dne 9. listopadu 1948 č. XIII-3-210/184-1948. V procesu rušení národní správy kláštera byla likvidačním národním správcem lesního a zemědělského majetku řádu premonstrátů Klášter Teplá jmenována Okresní spořitelna a záložna ve Městě Teplá (výměrem KNV v Karlových Varech ze dne 14. 9. 1951). Za úkol dostala zřídít účet a vyrovnat pohledávky a dluhy.

Strahovský opat Bohuslav Stanislav Jarolímek ustanovil dne 1. března 1946 tepelským převorem „abbate impedito“ (nejvyšším představeným tepelského kláštera v období, kdy místo opata nemůže být obsazeno) Heřmana Josefa Tyla, premonstráta z Nové Říše. Tyl se hned v roce 1946 pokoušel o nápravu rozvráceného hospodářství založením zemědělského družstva bl. Hroznaty. Jeho jednání a hospodaření v Teplé mnozí považovali za svévolné a nevhodné a brzy se také vůči Tylovi projevila nedůvěra generálního opata Huberta Nootse. Dne 25. listopadu 1947 proběhla generální vizitace, Tyl byl zbaven pravomoci „abbate impedito“ a nadále působil pouze jako převor klauzurní. Na počátku roku 1948 vyhlásil generální opat v klášteře komunitu depozitářskou, čili dočasnou, které měl být klášter svěřen pouze do návratu komunity původní (německé). Jejím opatem-administrátorem jmenoval dne 4. 1. 1948 Bohuslava Jarolímka, opata strahovského. Za těchto okolností se Tyl obrátil na Jarolímka s návrhem, že se vzdá části své funkce a zůstane pouze převorem a administrátorem farnosti Klášter Teplá. Opat Jarolímek jej však povzbudil k setrvání při funkcích dosavadních. Svým negativním postojem vůči prorežimní Katolické akci a režimu vůbec i vzhledem k autoritě, které se u duchovních těšil, Heřman Josef Tyl značně komplikoval komunistickou církevní politiku v Karlovarském kraji. Napětí vyvrcholilo dne 14. února 1950 prohlídkou kláštera, Tylovým zatčením StB a jeho uvězněním ve věznicí StB v Karlových Varech. Po převozu do Prahy a výslechu v obávané Bartolomějské ulici byl držen ve věznicí krajského velitelství Národní bezpečnosti v Praze.

V rámci akce K byl v noci ze 13. na 14. dubna 1950 klášter přepaden a řeholníci pouze s nejnnutnějšími věcmi osobní potřeby transportováni do sběrných středisek v Broumově, Oseku a Želivi. Nábytek, ložní prádlo a kuchyňské náčiní bylo převáženo do Oseka a Broumova, ostatní inventář do františkánského kláštera v Kadani. O zajištění cenných věcí se měla postarat tzv. kulturní komise za tímto účelem ustavená v polovině května 1950 Státním úřadem pro věci církevní. Hned 13. dubna 1950 se okresní církevní tajemník spolu s orgány SNB pustili do pořizování soupisu zařízení v klášteře. Dne 29. srpna 1950 navštívila klášter kontrolní komise, aby prověřila způsob zacházení s kulturními hodnotami. Další soupis vznikl v souvislosti s předáním objektů kláštera do užívání vojenské správě dne 31. srpna 1950.<sup>46</sup> Část užitného nábytku byla odvezena jako vybavení pro internační střediska Broumov a Osek a zdaleka ne vše bylo sepsáno a zaevidováno. Další upotřebitelný nábytek měl být uskladněn v klášteře v Kadani. Nábytek ponechaný v Teplé došel značného poškození, skříně v sakristii a intarzované příborníky v letním refektáři byly vypáčeny.

Sbírký tepelského muzea obsahovaly množství fyzikálních přístrojů, grafik, minerálů, herbářů. Také zde byl pořizen soupis a v létě 1950 bylo muzeum zapečetěno. Krajský národní

<sup>46</sup> SOKA Cheb, fond Premonstráti Teplá, inv. č. 3999, kar 814.

výbor pověřil Karlovarské vlastivědné muzeum, aby exponáty převzalo a místnosti vyklidilo. Než tak stihli pracovníci muzea učinit, hodnotnější předměty se ztratily. Mnoho z těchto věcí si rozebrala muzea, mnoho získaly školní kabinetů a část se ztratila. Distribuční podnik Charita<sup>47</sup> obdržel značné množství obrazů, které vojenská správa nechala vyjmout z rámců, dále různé další devocionálie, mešní roucha, klekátka, oltář, čtyři harmonia a tři piana. Cennější obrazy převzala Náboženská matice, Národní galerie v Praze (asi 40 kusů) a Uměleckoprůmyslové muzeum v Praze (20 kusů) a řádu byly v rámci restitucí v 90. letech navráceny. Uměleckoprůmyslové muzeum převzalo na základě smlouvy z 29. ledna 1953 také 27 plastik. Z cenných varhan na kostelním kůru někdo odcizil 50 píšťal, které se ale podařilo dohledat a namontovat zpět. Ztratil se však definitivně kontrabas, zničena byla dvě koncertní křídla. Nejvzácnější hudební nástroje převzalo Národní muzeum. Bohoslužebná roucha byla v podstatě rozchvácena. Ta nejhodnotnější získalo Uměleckoprůmyslové muzeum, ostatní byla odvezena údajně do Opavy. Klenoty a bohoslužebné náčiní z drahých kovů převzala 18. srpna 1950 kulturní komise (mj. Hroznatovu mísu, opatskou berlu a kalichy). Mnoho klenotů bylo patrně uloženo do trezoru státní banky. V roce 1952 stanice SNB v Teplé prošetřovala krádež monstrance z kláštera. Usvědčen byl voják, ovšem monstrance, kterou ukradl a kterou u něho příslušníci bezpečnosti našli, nebyla totožná s aktuálně pohřešovanou.

V letech 1950–1978 objekt kláštera užívala Československá lidová armáda. Muzejní sál používala jako tělocvičnu, v zimním refektáři skladovala výstroj a sousední místnost sloužila jako šicí dílna. Velitelství posádky se usadilo v muzejním křídle v někdejších místnostech pro hosty. V této době utrpěly objekty i jejich zařízení značné škody a ztráty. Zmocněnec SÚC dr. Horák nechal 18. září 1950 odvézt 1536 svazků rukopisů, inkunábulí a starých tisků do Národní knihovny v Praze. Státní studijní knihovna v Plzni mezitím usilovala o zpřístupnění tepelské knihovny k badatelským a vědeckým účelům, ale bezvýsledně. V červnu 1951 bylo do jejích prostor naskládáno na 33 000 svazků z knihoven jiných zrušených klášterů. Kontrola z konce července 1952 našla tepelskou knihovnu násilím otevřenou a v dezolátním stavu, znečištěnou a poškozenou stavebními úpravami, s knihami zpřeházenými i odcizenými. V roce 1953 odtud vytrídil další knihy a archiválie pro Národní knihovnu dr. Josef Macek. V roce 1978 převzalo objekt kláštera Krajské středisko státní památkové péče a ochrany přírody v Plzni, které však nechalo budovy pustnout.<sup>48</sup>

Ke klášteru tepelskému bylo inkorporováno 25 far, z toho vlastní jmění, oddělené od jmění řádového, mělo 22 z nich. Bez vlastního majetku byly farnosti Klášter Teplá, Mariánské Lázně a Číhaná. Farnost Klášter Teplá administroval po roce 1950 excurrento kněz spravující děkanský úřad ve městě Teplé. Roku 1952 byly převezeny ostatky bl. Hroznaty z klášterního kostela a uloženy Metodějem Vilémem Cetlem v děkanském kostele v Teplé. Administrátor děkanství František Kolanda nechal zbudovat pro ostatky nový oltář.<sup>49</sup> V roce 1963 došlo k vyloupení hrobky opata Reitenbergera na klášterním hřbitově. Následujícího roku navštívil Teplou (patrně město) a hrob bl. Hroznaty opat tepelského kláštera v Schönau Wolfgang Böhm a za jeho účasti se konaly v děkanském kostele oslavy Hroznatova svátku.

Podzim roku 1989 znamenal konec komunistické totality a do Teplé se po dlouhých letech vrátil Heřman Josef Tyl. Po svém zatčení v únoru 1950 byl v procesu Pícha a spol. odsouzen za velezradu ke 12 letům vězení. Část trestu si odpykal také v pracovních táborech na Jáchymovsku, na konci května 1956 byl přemístěn do Leopoldova, pak do Mírova. V roce

<sup>47</sup> Nezaměňovat s humanitární organizací Česká katolická charita.

<sup>48</sup> SOKA Cheb, fond Premonstráti Teplá, inv. č. 3999, kar 814; Milan HLINOMAZ, „Bestia triumphans“ v tepelské kanonii aneb Jak se likvidoval mobiliář tepelského kláštera v letech 1950–1954. *Minulosti Západočeského kraje XL*. Ústí nad Labem 2005, s. 275–318.

<sup>49</sup> SOKA Cheb, fond Děkanský úřad Teplá, kronika děkanského úřadu.

1958 se dočkal podmienečného propuštění.<sup>50</sup> Od roku 1964 směl opět působit v duchovní službě, administroval farnost Bohuslavice u Konice na Hané, pak děkanství v Mariánských Lázních. V roce 1974 pozbyl státního souhlasu k výkonu duchovenské činnosti a byl penzionován. Roku 1987 se směl k duchovní správě vrátit a administroval farnost Slatinice u Olomouce. Konečně 19. září 1989 byl zvolen tepelským opatem a 27. prosince 1989 sloužil v klášteře konventní mši svatou, které se účastnili také kněží Václav Škach z Mnichova, František Kolanda z Teplé, Jiří Slabý z Mariánských Lázní, Miroslav Cúth z Dolního Žandova a Jiří Mošna z Města Touškova. V roce 1992 se Tyl ze zdravotních důvodů svého úřadu vzdal. Zemřel 10. prosince 1993. Od roku 1992 úřad opata administrovali postupně Hugo Pitel, Filip Lobkowicz, funkci opata vykonával Jan Křtitel Franze. Po něm nastoupili opět administrátoři Tadeáš Řehák, Evermod Šidlovský a Augustin Ján Kováčik. Od roku 2011 zastává úřad opata Filip Lobkowicz, převorem je Augustin Ján Kováčik.

Tepelští kněží spravují kromě farnosti Klášter Teplá (filiální kostel Úterý) také farnosti Teplá (filiální kostel Mnichov, Ovesné Kladruby), Konstantinovy Lázně (filiální kostel Bezdrůžice, Okrouhlé Hradiště, Šipín), Mariánské Lázně (filiální kostel Úšovice, Lázně Kynžvart, Velká Hleďsebe, Tři Sekery, Trstěnice, Drmoul) a Bečov nad Teplou (filiální kostel Otročin). Tepelský klášter se opět stal poutním místem. Poutní slavnost bl. Hroznaty, patrona politických vězňů, jehož svátek je slaven 14. července, se zde koná každoročně a je spojena se setkáním politických vězňů a členů PTP. Tradičně se také v Teplé koná Diecézní pouť pleznšské diecéze. V roce 2016 se vstup do klášterního kostela stal Bránou milosrdenství.<sup>51</sup>

Poté, co řád získal objekty v restituci zpět, došlo k obnově klášterního společenství a bylo započato s postupnými opravami v rámci mnoha projektů. Rekonstrukce západního křídla prelatury proběhla v letech 1990–1993, v roce 1994 byl upraven klášterní park, vybudována infrastruktura areálu (1990–2004), revitalizována část hospodářských budov na Hotel Klášter (1990–2008). Následovala rekonstrukce a restaurování kostela s úpravou liturgického prostoru (1993–2008), provizorní úpravy Modrého sálu a přilehlých reprezentačních prostor v havarijním stavu (1996–2008), revitalizace druhého nadzemního podlaží budovy konventu. Od roku 2007 probíhá projekt na odstranění havarijních stavů budov hospodářského klášterního dvora. Objekt raně barokní sýpky byl v letech 2001–2008 vyveden z havarijního stavu a připravován pro zřízení depozitáře movitých památek plzeňské diecéze. Projekt „Trachyt v klášteře Teplá a okolí“ z roku 2003 umožnil restaurovat trachytové prvky fasády a soch. V letech 2006–2007 došlo k rekonstrukci klášterní knihovny a zřízení kaple v konventu. V letech 2010–2014 probíhal vzorový projekt, jehož úkolem bylo zmapovat poškození portálu vlivem životního prostředí a možností jeho restaurování. A konečně v letech 2009–2015 probíhal projekt vzorové obnovy NKP Klášter premonstrátů Teplá, který byl slavnostně ukončen 26. června 2015. Cílem obnovy nejcennějších částí kláštera bylo jejich využití k vzdělávacím a kulturním akcím. V prostorách opraveného jižního křídla kláštera působí kulturně-vzdělávací centrum Hroznatova akademie, jehož zřizovatelem je Kanonie premonstrátů Teplá.

V rámci rozsáhlé obnovy kláštera prováděl Západočeský institut pro ochranu a dokumentaci památek v letech 2010–2014 archeologický průzkum, během kterého bylo objeveno například cenné pohřebiště z konce 12. či počátku 13. století, základy románské

<sup>50</sup> FERANC, Daniel. Tepelský převor Heřman Josef Tyl. *Brány pekelné ji nepřemohou: kapitoly z pronásledování církve v Československu kolem roku 1950*. Praha: Karolinum 2013, s. 48–71; VLČEK, Vojtěch. *Perzekuce mužských řádů a kongregací a kongregací komunistickým režimem 1948–1964*, Ostrava 2003, s. 283–284.

<sup>51</sup> Webové stránky kláštera <[www.klastertepla.cz](http://www.klastertepla.cz)>.

stavby, opevňovací příkop kláštera, základy nárožní věže barokního konventu či základy kašny, ale také munice z 2. světové války.<sup>52</sup>

V roce 1995 byl založen v německém Esslingen am Neckar Spolek přátel Kláštera Teplá.<sup>53</sup> Pod jeho záštitou proběhla roku 1995 nezbytná oprava střech konventu, v letech 1996–2001 postupná oprava gloriety, 2000–2001 rekonstrukce klášterních cel a 2001–2002 oprava budovy lékárny a úpravy ubytovny pro pobyty mládeže. V letech 2002–2004 byla restaurována oratoř.

### **Organizace a správa tepelské kanonie<sup>54</sup>**

Život premonstrátských klášterů se řídí řeholí sv. Augustina a řádovými statuty. První statuta pro řád premonstrátů sepsal ve 30. letech 12. století nástupce zakladatele řádu, sv. Hugo de Fosses. Postupem doby byla statuta podle závěrů generální kapituly doplňována. Prvním krokem ke vstupu do řádu je kandidatura. Zájemce nejprve požádá o přijetí do řádu a předloží především doklady o křtu, biřmování, dříve také o manželském původu. Novicmistr čekatele posoudí a pak jej opatovi doporučí k přijetí. Pokud opat vysloví souhlas, koná se na kapitule oblačka novice, přijetí řeholního oděvu. Tím započne noviciát, trvající zpravidla jeden až dva roky, během kterého se pod vedením novicmistra zájemce o vstup seznamuje se životem v klášteře a jeho spiritualitou. Po skončení noviciátu skládá novic časné, neboli dočasné, sliby, nejméně na dobu tří let. Stává se tak profesem, řeholníkem, avšak zatím dočasným. V tomto období většinou studuje a také se připravuje k přijetí kněžského svěcení. Po uplynutí časného slibu může být profes propuštěn či sám řád opustit. Pokud se rozhodne zůstat a dosáhl věku nejméně 21 let, skládá profes sliby věčné, buď slavné, nebo jednoduché. Věčnými sliby ztrácí profes de jure soukromý majetek, svazek mezi ním a řádem je již trvalý a rozlučitelný jen smrtí či papežskou dispensí. Slavné i jednoduché sliby platí stejně, avšak po složení jednoduchého slibu mohl být profes z řádu ještě propuštěn.

V čele kanonie stojí opat, který spravuje klášter po stránce hmotné i duchovní. Jako právnícká osoba však vystupuje celé klášterní společenství a v důležitějším rozhodování je proto svolávána klášterní kapitula. Kapitulu tvoří shromáždění členů klášterní komunity a svolává je opat. Velká kapitula (*capitula maior*) sestávala ze všech členů klášterního společenství žijících v klášteře i mimo něj, jestliže působili na školách či farách. Takové shromáždění volilo opata. Malou kapitulu (*capitula minor*) tvořili pouze kanovníci, kteří žili v klášteře.

Opat si vybíral okruh spolupracovníků, kteří mu ve správě kláštera i rozhodování pomáhali. Počet i složení těchto „*maiores domus*“ se měnily dle potřeby či z nařízení vizitátora. Jako „*maiores domus*“ působili roku 1767<sup>55</sup> subsenior, analista, cellarius conventualis, vestiarius, professores, praefectus culinae, concionator, cantor, succentor, pharmacopus. Funkce bývaly někdy slučovány, a tak mohla jedna osoba zastávat i více funkcí zároveň. V 19. století působil při tepelské kapitule výbor sestavený z opata jako předsedy, představených pro duchovní i světské záležitosti a z volených zástupců domácí kapituly.

K tradičním činovníkům kanonie patřili převor (prior), podpřevor (subprior), cirkátor a senior. Převor byl po opatovi první osobou konventu a v jeho nepřítomnosti opata zastupoval. Podpřevor zase zastupoval v nepřítomnosti převora. Cirkátor měl na starosti dodržování

<sup>52</sup> NOVÁČEK, Karel – ŠIROKÝ, Radek. První etapa výzkumu v areálu premonstrátské kanonie v Teplé. *Památky západních Čech: studie a zprávy. I-2011*. 1. vyd. Plzeň: Národní památkový ústav, územní odborné pracoviště v Plzni, 2011. s. 37–47. NOVÁČEK, Karel – ŠIROKÝ, Radek – STARKOVÁ, Lenka. Pokračování výzkumu v areálu premonstrátské kanonie v Teplé. *Památky západních Čech. IV*. 1. vydání. Plzeň: Národní památkový ústav, územní odborné pracoviště v Plzni, 2014, s. 7–19.

<sup>53</sup> Verein der Freunde des Stifts Tepl zu Esslingen am Neckar e.V.

<sup>54</sup> Viz také v příloze č. 5 Organizační schéma hospodářské správy tepelské kanonie vytvořené Jaroslavem Fialou.

<sup>55</sup> SOKA Cheb, fond Premonstráti Teplá, inv. č. 471, kar 17, kanonická vizitace 1767.



řádivé kázně. Jako první známý cirkátor v Teplé je znám Umberto de Wřesowitz, který vykonával tento úřad od roku 1614. Z dalších funkcí jmenujme kvestora (questor), správce zemědělského i lesního hospodářství velkostatků Teplá a Krukanice. Od poloviny 17. století obstarával správu ekonomie zemědělské i lesní velkostatku Krukanice kvestor z Teplé za pomoci řeholníků na patronátních farách. Jedním z prvních byl farář v Pernarci Kašpar Fuss, pak František Weidner 1639–1647. Prvním známým řeholníkem ustanoveným pod titulem administrátora velkostatku Krukanice byl pro období 1650–1654 Pavel Raustl. Dalším známým administrátorem z řad řeholníků byl v letech 1693–1701 Valentin Weiss, který sídlil v Podmoklech. Posledním administrátorem byl v letech 1789–1793 Cornelius Kaiser.

Vedle administrátorů jsou v katalozích<sup>56</sup> uváděni i koadministrátoři (coadministrator). Posledním známým koadministrátorem byl Gotfried Windirsch v letech 1743–1746. Roku 1747 ustanovil opat Jeroným Ambrož v Krukanicích prvního světského úředníka a od této doby zmínky o koadministrátorech mizí. V období 1793–1804 nebyl v Krukanicích administrátor jmenován a ekonomii spravoval hospodářský úředník. Teprve roku 1804 se inspektorem krukanického velkostatku stal řeholník Kašpar Miesner a titul administrátora se už nevyskytuje. Ustanovením lesního inspektora, řeholníka Gregora Högga roku 1829, se zmenšil okruh působnosti inspektora krukanického velkostatku o lesní ekonomii. Podle instrukce z 16. 1. 1814 řídil krukanický inspektor hospodářské konference, které se konaly jednou týdně, a zápisy z nich předkládal opatovi. Inspektor vedl i hlavní pokladnu, do níž hospodářský úředník odváděl přebytky z příruční důchodní pokladny. Až do první pozemkové reformy ve 20. letech 20. století byli řeholníci spravující velkostatek nazýváni inspektory.

Rybniční hospodářství měl na starosti provizor. Prvním známým provizorem tepelské kanonie byl Pavel Herold, který zemřel roku 1618. Provizor příslušel stejně jako kvestor mezi „maiores domus“. Do druhé poloviny 18. století spravoval provizor rybní hospodářství, pak zemědělskou i lesní ekonomii tepelského velkostatku, které do té doby řídil kvestor. Když byl roku 1829 ustanoven lesní inspektor Gregor Högg, zmenšil se okruh působnosti provizora o lesní ekonomii tepelského velkostatku. Podle instrukce vydané opatem Koppmannem roku 1831 předsedal provizor hospodářské konferenci, pečoval o patronátní budovy (jednou ročně objížděl všechny fary a zprávu o jejich stavu podával opatovi), pečoval o hospodářské dvory, cihelny, vápenky, stavební činnost, dohlížel na výmlat, na hraniční záležitosti, na důchodní úřad a konferoval všechny jeho příjmy i výdaje vyjma platů deputátních a stálých, schvaloval všechny koupě a prodeje, z nichž významnější musel schválit opat a kapitula.

Důležitou osobou byl také tepelský hejtman, zvaný též kapitán nebo vrchní (Director, Oberamtman), který však nebyl řeholníkem, a tedy ani členem kapituly. Měl na starosti politickou i soudní správu velkostatku tepelského i krukanického. V polovině 18. století vyvstal spor mezi tepelským hejtmánem Relichem a kvestorem Leopoldem Fischerem, který dává nahlédnout do vztahu mezi oběma úředníky. Hejtman si stěžoval, že kvestor vystupuje jako jeho nadřízený a zasahuje i do politických a soudních záležitostí, které má na starosti hejtman. Z odpovědi na stížnost vyplývá, že řízení hospodářství bylo vždy v minulosti při kvestuře, tedy při osobě duchovní, že hejtmanovi náležela jen politická a soudní agenda.<sup>57</sup>

V tepelské kanonii byl v 19. století nově ustanoven lesní inspektor (inspector sylvarum) a zřídelní inspektor Mariánských Lázní (inspector fontium). Prvním inspektorem v Mariánských Lázních se stal v roce 1817 premonstrát tepelské kanonie Anselm Gschier. Jeho úkolem bylo řídit a dohlížet na ekonomii lázeňského provozu a podniku zasilatelství minerálních vod. S hospodářskou správou lázní inspektorovi pomáhal lázeňský správce, jehož

<sup>56</sup> SOKA Cheb, fond Premonstráti Teplá, inv. č. 382, ukn 13, Katalog tepelských kanovníků z let 1603–1670; inv. č. 387, ukn 18, Katalog tepelských kanovníků, 1830–1880; inv. č. 660, ukn 65, Katalog řeholníků od opatství Bedřicha Füssla po Jeronýma Ambrože, [1780].

<sup>57</sup> SOKA Cheb, fond Premonstráti Teplá, inv. č. 635, kar 89, neshody hejtmána Relicha s kvestorem o kompetence.

byl inspektor představeným. Správce lázní vedl všechny lázeňské budovy po technické stránce, navíc také zajišťoval a řídil i stavební činnost v režii tepelského kláštera.

V čele hospodářské správy velkostatků Teplá, Krukanice, lesní správy a hospodářské správy Mariánských Lázní od 19. století stály vždy dvě osoby, tepelský řeholník jako zástupce vlastníka a civilní odborník. Dvojím charakterem vrchnostenských úředníků se správa tepelského panství lišila od poměrů vládnoucích na velkostatech světských majitelů.

## II. Vývoj a dějiny archivního fondu

Archiv i klášterní knihovna byly v klášteře uloženy i spravovány společně. Písemnosti tepelského kláštera se dochovaly do dnešní doby v nebyvalém rozsahu, na rozdíl od většiny jiných archivů se tepelskému vyhnul požár či jiná pohroma, která by jej zcela zničila. Přesto utrpěl v pohnutých dějinách jisté ztráty. Při vpádu katolických šlechticů do kláštera na konci května 1467 byly uloupeny graduály, antifonáře a žaltáře.<sup>58</sup> Citelnější ztrátu znamenalo zničení dokumentů z doby reformace, především korespondence s reformátory, kterého se dopustil před rokem 1596 sakristián Jiří Scheitter. K dalším ztrátám došlo během Mansfeldova vpádu v roce 1621. Dokumenty utrpěly také během vpádu českého vojska do kláštera v září 1945<sup>59</sup> a během přepadení kláštera ozbrojenými příslušníky StB, SNB a lidových milic v noci ze 13. na 14. dubna 1950. Je logické, že atraktivnější vazby tepelské knihovny se stávaly kořistí samozvaných návštěvníků kláštera častěji, než knihy či dokumenty archivu.

Od 16. století najdeme zmínky o využívání archivu. Ve sporech vzniklých v důsledku zástavy kláštera panovníkem Ferdinandem I. Jindřichovi z Plavna roku 1544 si král o dva roky později vyžádal od kláštera všechny duchovní knihy a účty, aby je dal prozkoumat. Údajně musel s duchovními knihami odcestovat roku 1567 do Prahy opat Jan Myšína a za účelem vymáhání dávek byly také roku 1618 od kláštera vyžádány urbáře.<sup>60</sup>

Archiv kanonie od 17. století spravovali kronikáři (analisté),<sup>61</sup> kteří jej využívali jako nejdůležitější pramen pro svou práci. Pořádání archivu se věnoval Adrian Fritsch, který zmanipuloval některé jeho písemnosti (viz příloha č. 7). Od konce 18. století jsou jmenováni ke správě klášterních dokumentů přímo archiváři.<sup>62</sup> Z nich se o archiv zasloužil rozsáhlou prací zejména Filip Klimeš, autor objemného katalogu knihovny, repertáře listin a opatské korespondence.<sup>63</sup> Pravděpodobně za Filipa Klimeše, či snad ještě za jeho předchůdce Bruna Gilly, pracoval v archivu po několik let František Palacký na opisování listin klášterního archivu. Regesty a opisy listin pořídil Klimeš pravděpodobně z podnětu Pavla Josefa Šafaříka, který ho o to roku 1842 požádal. Roku 1845 jich Klimeš zaslal na 300 a Václav Vladivoj Tomek pak všechny uložil v univerzitní knihovně. Roku 1846 pracoval několik týdnů v tepelském archivu i Karel Jaromír Erben.<sup>64</sup>

Za druhé světové války se v archivu soustavně nepracovalo a ani po válce mu nebyla věnována dostatečná péče. Koncem 40. let převor Heřman Josef Tyl usiloval o získání odborného archiváře. Ačkoli se mu roku 1950 podařilo získat pro tuto práci redaktora a

<sup>58</sup> DOLISTA, Karel. Tepelský klášter v pozdní gotice a renesanci. *Minulostí západočeského kraje V*. Plzeň 1967, s. 173–197.

<sup>59</sup> SOKA Cheb, fond Premonstráti Teplá, inv. č. 2611, ukn 305, Pamětní kniha fary Pernarec se zápisy Zikmunda Sudíka o poválečných poměrech v kanonii.

<sup>60</sup> SOKA Cheb, fond Premonstráti Teplá, inv. č. 616, kar 73, korespondence opata Jana VI. Myšína.

<sup>61</sup> Jako analisté působili Wenzel Schilling, Alois Hackenschmidt, Calcus Hyacinthus, Fritsch Adrian, Pohl Michael, Schädler Sigismund, Reichl Mathias.

<sup>62</sup> Ferdinand Glückauf, Antonín Kramaří, Bruno Gilly, Filip Klimeš, Milo Nentwich.

<sup>63</sup> SOKA Cheb, fond Premonstráti Teplá, inv. č. 438, rep 5.

<sup>64</sup> SOKA Cheb, fond Premonstráti Teplá, inv. č. 1127, korespondence Filipa Klimeše.

archiváře Bořivoje Benetku,<sup>65</sup> z dochované korespondence s archivním inspektorem Dr. M. Volfem je zřejmé, že práce v archivu nijak nepokročily.<sup>66</sup> Benetkovým úkolem bylo především pokračovat v katalogu Filipa Klimeše, inventarizovat spisy od poloviny 17. století a zajistit uložení písemností v kartonech. Registratury velkostatků Teplá a Krukanice se nacházely ve velmi neutěšeném stavu. Dohodou s tepelskou kanonií převzal v roce 1949 Státní archiv zemědělský hospodářské registratury do vlastní správy, na žádost převora však byly ponechány v klášteře.

Přesuny tepelského archivu a jeho částí v následujících letech jeho stav jen zhoršily. V rámci vyklizení tepelského kláštera za účelem poskytnutí objektu Československé lidové armádě byl archiv v roce 1950 rovněž vystěhován.<sup>67</sup> Zajištěním převozu byl pověřen přednosta krajského archivu v Litoměřicích J. Macek. Pod jeho vedením byly převzaty dne 18. srpna, 30. srpna a 31. srpna listiny ze skříně v prelatuře, dále klášterní archiv (nazývaný tehdy historickým) uložený v knihovně, písemnosti z cely č. 2 (pozůstalosti kanovníků soustředěné sem z jednotlivých cel a písemnosti z knihovny), dále archiválie z místnosti v předním traktu u kostela a část písemností z archivu „vedle knihovny“. Všechny uvedené písemnosti byly převezeny nejprve do redemptoristického kláštera v Karlových Varech a odtud dne 1. září 1950 do Archivu ministerstva vnitra.<sup>68</sup> Dne 4. září 1950 byla ještě převzata část písemností velkostatků Teplá a Krukanice z místnosti pod muzeem a odvezena taktéž do Archivu ministerstva vnitra. Společně s těmito písemnostmi byl přestěhován i hudební archiv kostela v Úterý a hudební archiv tepelský.<sup>69</sup> Pracovníci Archivu ministerstva vnitra písemnosti nahrubo rozřídili a uložili do kartonů. Listiny zůstaly do 10. prosince 1964 uloženy ve Státním ústředním archivu v Praze, odkud byly převezeny do Státního archivu v Plzni.

Kartony se spisy, účty a jinými písemnostmi byly koncem roku 1951 převezeny do krajského archivního depozitáře, později Krajského archivu v Lokti. Za spisy přibýly z Archivu ministerstva vnitra počátkem roku 1952 také knihy, většinou hospodářské. Z Lokte byl archiv v roce 1955 převezen do Státního archivu v Kadani. Dle záznamu JUDr. Wágnera přesun proběhl bez předávacích seznamů (čj. Sar 141/1955 ze dne 6. dubna 1955). Z historické knihovny, která byla v tepelském klášteře zpřístupněna veřejnosti v roce 1958, byly k fondu v Kadani připojeny přírůstkem ze dne 26. listopadu 1964 další archiválie. Především se jednalo o pozůstalosti řeholníků, účetní i úřední knihy, obrazový materiál, fotografie, registraturní pomůcky.<sup>70</sup>

Po převezení do Státního archivu v Plzni byl inventarizován soubor tepelských listin dr. Antonínem Macákem a prom. hist. Janem Pelantem. V letech 1965–1967 se pořádání fondu v Kadani ujali archiváři Jaroslav Fiala, Karel Malý, Ladislava Ševčíková a Eva Rychtaříková. První jmenovaný, Jaroslav Fiala, prom. hist., v roce 1967 sestavil inventář celého fondu. Inventář byl dvousvazkový, tvořily jej archivní pomůcky č. 229 a 230 a čítal celkem 600 stránek. Fiala v inventáři podával cenný výklad o uspořádání registratur u původce a o svém postupu při vytváření pořádacího schématu (viz přílohy č. 6–10). Fialovo pořádací schéma bylo v co možná nejvyšší míře respektováno i nyní (viz přílohu č. 2).

V roce 1969 byla ve Žluticích otevřena pobočka Státního archivu v Plzni. Do Žlutic se přestěhovaly také archiválie tepelských premonstrátů včetně listin. Listiny zde zůstaly

<sup>65</sup> SOKA Cheb, fond Premonstráti Teplá, inv. č. 726.

<sup>66</sup> SOKA Cheb, fond Premonstráti Teplá, inv. č. 1362, korespondence Klementa Žúrka.

<sup>67</sup> SOKA Cheb, fond Premonstráti Teplá, inv. č. 3999, likvidace tepelské kanonie, 1950–1953.

<sup>68</sup> Praha 1, Karmelitská 2. Archiv zde převzala dr. Stuchlíková a dr. Krivský. Srov. HLINOMAZ, Milan. Archiv kanonie premonstrátů Teplá. *Paginae Historiae. Sborník Národního archivu 22/2 in memoriam PhDr. et Mgr. Václava Babičky*, Praha 2014, s. 75.

<sup>69</sup> Dnes se hudebniny nachází v knihovně tepelského kláštera.

<sup>70</sup> Celkem 66 knih, 99 diplomů, 70 balíčků. Srov. Zápis o předání, Historická knihovna Teplá-Klášteř čj. 188/64 ze dne 22. 11. 1964.

uloženy až do roku 2006. Originál Hroznatovy listiny byl dne 27. července 1977 zapůjčen do SOA v Plzni, kde zůstal uložen.

Poté, co Jaroslav Fiala v roce 1967 sestavil inventář fondu, došlo k následujícím přírůstkům a delimitacím:

- Přírůstek 12/71 z 24. listopadu 1971: Převzetí archiválií zbylých v Historické knihovně Teplá. Za knihovnu předal Karel Seidl, prom. fil., za žlutickou pobočku Státního archivu v Plzni převzala Květoslava Haubertová, prom. hist. Soupis viz ve spisech k fondu.
- Přírůstek 2/72 z 20. dubna 1972: Pečetidlo chotěšovského probošta Pavla Nováka. Pečetidlo předal archivu města Plzně soukromý držitel a plzeňský archiv je zaslal Státnímu archivu ve Žluticích, kde bylo připojeno k fondu tepelského kláštera.
- Přírůstek 7/76 z 30. prosince 1976: Archiválie zakoupené v antikvariátu Kniha, Praha 1, Dlážďená 5. Soupis viz ve spisech k fondu.
- Přírůstek 1/78 ze 7. srpna 1978: Dokumenty předané Památníkem národního písemnictví na Strahově. Obálka, kterou Památník předal, obsahovala šest složek s následujícími písemnostmi, které byly zařazeny do fondu na odpovídající místa:
  1. gratulační projevy tepelských převorů tepelským opatům (38 listů), 1812–1920 - zařazeno jako inv. č. 1455, kar 323.
  2. dopisy Norberta Schachingera opatu Helmerovi, 1914 - zařazeno jako inv. č. 1012, kar 199 (korespondence G. Helmera z roku 1914).
  3. blahopřání tepelských noviců a kleriků opatovi (patrně Karlu Reitenbergerovi) - zařazeno jako inv. č. 1255, kar 275, báseň pro K. Reitenbergera.
  4. rukopis A. Koppmanna „Allocutio...“, 1828; Ritus benedicendi abbatem - zařazeno jako inv. č. 1144, kar 245, zvolení A. Koppmanna opatem.
  5. štólové poplatky, 1820 - zařazeno jako inv. č. 2742, kar 641.
  6. 1/dopis Mariána Heinla, 1844 – inv. č. 1005, kar 193.  
2/Zdravice biskupu Joh. von Leis..., 1883 – inv. č. 1460, kar 328.  
3/řeč k 80. narozeninám G. Helmera – inv. č. 1058, kar 210.  
4/Stift Tepl Einquartierung – Aktenvermerk, 1943 – inv. č. 1064, kar 214.
- Přírůstek 3/82 z 27. října 1982 (blíže neurčený).
- Delimitace 1/85 ze 3. září 1985 do knihovny v Teplé:

Původní inv. č. 422, ukn 54 – Fragmenty chorálových rukopisů z 11. – 16. století.  
Původní inv. č. 681, kar 120, část, obsahující zlomek katalogu knihovny.  
Původní inv. č. 738, kar 135, část, obsahující 7 katalogů knihovny či jejich částí (scholastika, filosofie, matematika, architektura, teologie, soupis knih v kapli, katalog knihovny pořízený Milo Nentwichem).

Původní inv. č. 746, kar 138, část, obsahující zlomky rukopisných textů ze 14. a 15. století vyňatých z knižních vazeb, m. j. rukopis „Passie sanctae Ludmillae ducisse Bohemorum“ z počátku 16. století (4 listy, lat., bez desek).

Původní inv. č. 1075, kar 238, část, obsahující 6 listů legendy o životě bl. Hroznaty „Leben des fromen und heiligen Hroznata“.
- Přírůstek 9/87 z 21. října 1987: Archiválie určené do fondu Klášter premonstrátů Teplá dle rozhodnutí ASMV čj. AS/2-1120/85 ze Strahovského kláštera (SKA Praha). Předávací protokol z 23. 1. 1987 uložen v SOA Plzeň. Soupis viz ve spisech k fondu.
- Přírůstek 7/90 z 25. září 1990 (blíže neurčený).
- V létě roku 1997 byla na půdě fary ve městě Teplá objevena část klášterní spisovny z let 1945–1950 s vkladními knížkami. Písemnosti sem uložil na počátku padesátých let tepelský děkan Hroznata Sequens spolu s nadpočetnými misály, bohoslužebnými

rouchy a nádobím.<sup>71</sup> Patrně se jednalo dokumenty později evidované jako nezpracovaná část fondu Klášter Teplá, zahrnující především písemnosti vzešlé z činnosti Národní správy.

- Přírůstek z 11. února 1998, delimitační protokol OA-59/98: Delimitace ze SOKA Tachov. Do fondu Premonstráti Teplá bylo zařazeno pečetidlo tepelského panství (viz inv. č. 1504, pec 1). Pečetidlo tvořilo součást sbírek městského muzea ve Stržbě.
- Přírůstek 5/98 a delimitace 1/98 ze 14. května 1998: Z klášterní knihovny v Teplé vřazena Hackenschmidtova Kniha miscelaneí (1666–1764). Do původního inventáře byla připsána rukou jako inv. č. 10140, kniha 33a. Nyní zařazena jako ukn 33, inv. č. 402. Zároveň do tepelské knihovny bylo z fondu vyřazeno pět knih análů tepelské kanonie, původní inv. č. 391–395, knihy 23–27. Z původního inv. č. 1348, kar 323, byly do knihovny vyřazeny knihy Ignáce Sinkeho, *Muster verschiedener Dichtungsarten*, sv. II–VI, XII, XIII, XVI – v knihovně údajně sign. e 54.
- Přírůstek z 2. září 1998: Ze Státního ústředního archivu v Praze zařazena k fondu kniha hospodářské evidence nadačního dvora Fichtelbühlhof, nalezená v pozůstalosti muzikologa JUDr. Zdeňka Culky. Kniha nebyla při revizi fondu identifikována, je možné, že se jedná o ztrátu. Kvůli nedostatečnému popisu a chybějící dataci dokumentu nelze však zjistit nic bližšího ani s určitostí ztrátu vykázat.
- Přírůstek z 20. října 1998: Původ přírůstku neznámý, přírůstek nezaevidovaný. Údajně k původnímu inv. č. 1074 připojeny dokumenty z tvůrčí činnosti Filipa Klimeše (nelze doložit). Do inv. č. 616, kar 73, přiřazena opatská korespondence z let 1565–1601. Kniha počtů a výdajů kláštera z let 1611–1655, kterou tento přírůstek zmiňuje, nebyla dohledána (viz přílohu č. 4 smlouvy o úschově archiválií, čj. SOAP/020-0944/2015, Nalézací protokol archiválií nedohledaných během hloubkové inventury fondu). Udělení Řádu železné koruny III. třídy Adalbertu Kunešovi a jeho nobilitační listina, původně zařazené do složky 10, jsou nyní uloženy jako inv. č. 1480, jin 89 a lip 13. Lesní mapy uvedené jako M 116 a M 117 rovněž nalezeny nebyly.
- Delimitace z 25. září 2000: Do fondu Velkostatek Teplá přeřazeny 4 knihy, původně inv. č. 3482–3485 (ukn 820–823).
- Přírůstek ŽP 3/05 z 20. května 2005: Od SOKA Karlovy Vary 0,08 bm spisů. Spisy byly zařazeny jako inv. č. 4140, kar 965, a inv. č. 4160, kar 975.

V roce 2005 provedla Mgr. Ludmila Novotná revizi fondu, upřesnila jeho metráž a počet evidenčních jednotek. Po revizi ke dni 8. prosince 2005 fond vykazoval 7 969 evidenčních jednotek, a to 370 listin, 5 924 knih, 162 registraturních pomůcek, 1 287 kartonů, 111 fascikulů, 115 map a plánů. Jeho celková metráž činila 262,40 bm.

Po zrušení Žlutické pobočky se měl fond v září roku 2006 fyzicky vrátit do prostor tepelské kanonie.<sup>72</sup> Za tímto účelem došlo k jeho rozdělení do dvou samostatných fondů, EL NAD 129 a EL NAD 317 (namísto dosavadního EL NAD 129). Fond EL NAD 129, Premonstráti Teplá I, obsahoval toliko listiny tvořící v původním inventáři inv. č. 1–368. Tento fond byl ponechán v péči archivu a zůstal uložen v SOA Plzeň, později v SOKA Plzeň-sever se sídlem v Plasích.<sup>73</sup> Fond EL NAD 317, Premonstráti Teplá II, byl přestěhován a uložen u vlastníka, veden jako archivní soubor vydaný vlastníku a archivem evidovaný (evidenční status 4).<sup>74</sup> Depozitní smlouva ze 6. prosince 2000 (č.j. Sar-3362/00-61) se týkala celého fondu. V roce 2006, kdy byl fond rozdělen a v SOA Plzeň uloženy pouze listiny, došlo dne 20. prosince 2006 k podepsání nové depozitní smlouvy čj. SOAP/001-2707/2006.

<sup>71</sup> HLINOMAZ, Milan. „Bestia triumphans“ v tepelské kanonii aneb Jak se likvidoval mobiliář tepelského kláštera v letech 1950–1954. *Minulostí Západočeského kraje XL*. Ústí nad Labem 2005, s. 299.

<sup>72</sup> Protokol o přemístění archiválií čj. SOAP/001-2707/2006 ze dne 17. 10. 2006.

<sup>73</sup> Depozitní smlouva čj. SOAP/001-2707/2006 podepsaná 20. 12. 2006.

<sup>74</sup> ŽÚ 28/06, protokol o přemístění archiválií čj. SOAP/001-2707/2006 ze 17. října 2006.

Správce fondu jmenovala Kanonie premonstrátů v Teplé PhDr. Milana Hlinomaze, Ph.D., který již od května roku 1996 působil v Kanonii jako knihovník. Milan Hlinomaz spravoval fond do dubna roku 2009. Fond byl uložen v severním křídle tepelského kláštera v místnostech někdejšího muzea i několika jiných místnostech areálu. Tyto místnosti byly studené, vlhké a takové uložení mělo neblahý vliv na fyzický stav archiválií. Fond se navíc ocitnul ve značném nepořádku a za dobu, po kterou byl u vlastníka uložen, se tento neutěšený stav spíše umocňoval. O uložení fondu, zacházení s ním i o jeho stavu podává podrobnou zprávu s deseti přílohami Mgr. Michaela Baumlová, která nastoupila na místo knihovnice tepelské kanonie po Hlinomazově odchodu v roce 2009.<sup>75</sup> Milan Hlinomaz díky svému působení v Teplé vytvořil celou řadu studií, které se věnují klášteru, jeho osobnostem i samotné knihovně a archivu, viz seznam pramenů a literatury.

V roce 2012 požádal vlastník o opětovné uložení fondu Premonstráti Teplá II u SOA v Plzni a fond byl v dubnu 2012 přestěhován do depozitáře SOkA Cheb. Zde je uložen na základě smlouvy o úschově archiválií čj. SOAP/006-1244/2012 z 25. dubna 2012.

### III. Archivní charakteristika archivního fondu

Na základě vyhlášky č. 101/1974 Sb. (o uznávání archiválií za kulturní památky a zvýšené ochraně archiválií jako kulturních a národních kulturních památek) Ministerstvo vnitra ČR prohlásilo dne 7. července 1977 Hroznavu listinu (inv. č. 1) za archivní kulturní památku č. 13. Prom. hist. Květoslava Haubertová, vedoucí žlutické pobočky SOA Plzeň, shromáždila ve zprávě z 28. prosince 1981 veškerou dokumentaci k této listině (viz dokumentaci fondu Premonstráti Teplá) a listina byla v konzervační dílně SOA Plzeň restaurována.

Stav fondu v době jeho předání SOkA Cheb nebyl uspokojivý a prakticky nebylo možné okamžitě stanovit, zda počet evidenčních jednotek skutečně odpovídá stavu uváděnému na EL NAD. Proto dle smlouvy o úschově archiválií<sup>76</sup> proběhla na pracovišti SOkA Cheb hloubková inventura fondu, jejímž výsledkem byly přílohy ke smlouvě o úschově č. 4 – Nalézací protokol o archiváliích nedohledaných během hloubkové inventury fondu a č. 6 – Závěrečný protokol hloubkové inventury z 19. listopadu 2015. Inventura ukázala, že navzdory alarmující zprávě Mgr. Michaely Baumlové k žádným významným ztrátám nedošlo. Rovněž se podařilo znovu sestavit složky stavebních plánů. Evidenčně byl upřesněn stav nezpracované části fondu a nově vykázáno 31 razítek, 5 karten, 20 map, 18 skleněných fotografických desek, 2 štočky a 27 balíčků.<sup>77</sup> Potvrzena však byla ztráta opisu konfirmace privilegia městečka Úterý od císaře Karla IV. z roku 1365 Jiříkem z Poděbrad (viz příloha č. 4 smlouvy o úschově čj. SOAP/006-1244/2012).

Zároveň prohlídka archiválií potvrdila jejich velmi špatný fyzický stav, především poškození hmyzem, prachem i plísněmi. Na některých plánech lze nalézt stopy podrážek, mnohé jsou potrhané. Některé archiválie zase nesou stopy necitlivého počínání tepelského knihovníka, který běžně vpisoval signatury a poznámky propisovací tužkou přímo do knih či dokumentů a stejně bezohledným způsobem umisťoval razítko kanonie (například doprostřed panoramatického vyobrazení rozhledu z Podhorního vrchu, map 2).

V roce 2014 proběhla také generální inventura fondu, a to za součinnosti pracovníků SOA v Plzni Mgr. Miroslava Eisenhammera, Ph. D. a Mgr. Ludmily Novotné a Mgr. Hany Knetlové ze SOkA Cheb. Po GI byl zpřesněn časový rozsah map a konstatováno značné

<sup>75</sup> Blíže nedatovaná předběžná zpráva Mgr. Michaely Baumlové Stav archivního fondu Klášter premonstrátů Teplá uložena ve spisech o fondu.

<sup>76</sup> Čj. SOAP/006-1244/2012 z 25. dubna 2012.

<sup>77</sup> Viz přílohu č. 6 smlouvy o úschově – Závěrečný protokol hloubkové inventury z 19. listopadu 2015

poškození archiválií v důsledku jejich nevyhovujícího uložení u původce. Hlubší revize a změny v evidenci byly ponechány na probíhající hloubkové inventuře fondu (viz výše).

Fond Premonstráti Teplá I (EL NAD 129), obsahující listiny, byl uložen až do sjednocení fondu a fyzického předání do SOkA Cheb v SOkA Plzeň-sever se sídlem v Plasích. Při GI dne 30. 1. 2013 byla zjištěna ztráta jedné listiny do roku 1850, evidované pod původním inv. č. 349 (Praha 8. ledna 1755, chirurgové měst pražských přijímají po složení zkoušek Ignáce Minicatiho jako chirurga). V roce 1993 však listina u fondu ještě byla, protože toho roku nechal ředitel SOA v Plzni tamní fotodílnou vyhotovit mikrosnímky listin, mezi nimiž najdeme také snímky pohřešované listiny inv. č. 349. Snímky byly vloženy do fondu namísto originálu.

Průběžně probíhala restaurace a konzervace listin. Po již zmíněné restauraci Hroznatovy listiny inv. č. 1 v roce 1981 byly roku 1989 restaurovány listiny inv. č. 29, 33 a 48, roku 1990 listiny inv. č. 2 a 142, roku 1991 listina inv. č. 11, roku 1992 listiny inv. č. 15 a 71 a roku 1993 listina inv. č. 90. Před převozem do Plas byly v SOA v Plzni restaurovány listiny inv. č. 1–254 a 284–292.

Uložení fondu Premonstráti Teplá II u SOkA Cheb pominul důvod k rozdělení fondu na dvě části, protože fondy Premonstráti Teplá I i II měly opět stejný evidenční status. Proto došlo k jejich sjednocení, jak evidenčnímu, tak fyzickému. Stalo se tak 22. června 2017 uzavřením dodatku č. 1 ke smlouvám ze dne 22. prosince 2006 a 25. dubna 2012 mezi kanonií a SOA v Plzni. Dle zmíněného dodatku byly listiny fondu Premonstráti Teplá převezeny a uloženy také v depozitářích Státního okresního archivu v Chebu.

Všechny listiny evidované v původním inventáři a fondu Premonstráti Teplá I byly digitalizovány (původní inv. č. 1–368). Kromě digitálních reprodukcí byly SOA v Plzni pořizovány další bezpečnostní a uživatelské kopie listin. Tento soubor tvoří 856 mikrofilmů, 13 listových filmů a 9 fotografií listin (původní inv. č. 1–368), dále 7 fotografií tvořících přílohu dokumentace Hroznatovy listiny a nedokončený soubor reprodukcí pečeti listin původní inv. č. 1–237, který tvoří 223 listových filmů.

Po uložení fondu v SOkA Cheb k němu byly zaevidovány následující přírůstky:

- Na základě skartačního návrhu, který podala Kanonie premonstrátů Teplá dne 19. března 2013, proběhl výběr archiválií mimo skartační řízení a k fondu Premonstráti Teplá byly opět připojeny spisy, které původně tvořily součást původního inv. č. 713, kar 128.
- Na základě protokolu o výběru archiválií v mimo skartačním řízení čj. SOAP/020-0670/2013, které proběhlo 3. září 2013, byl k fondu jako nezpracovaný dodatek připojen různorodý soubor fotografií a dokumentů spolu s pozůstalostí člena kanonie Alexandra Oswalda (viz seznam v příloze č. 1 protokolu o mimo skartačním řízení). SOAP/001-1882/2013, 3. 6. 2014, č. přírůstku PP 63/14.
- Na základě protokolu o výběru archiválií v mimo skartačním řízení čj. SOAP/020-0116/2014, které proběhlo 4. března 2014, byly jako nezpracovaný dodatek k fondu připojeny dokumenty uvedené v příloze protokolu, mj. korespondence Stanislava Zaupera s J. W. Goethem. SOAP/001-1881/2013, 3. 7. 2014, č. přírůstku PP 64/14.
- Přírůstek ú. z. 14/2014 z 24. dubna 2014: od SOkA Karlovy Vary, z fondu AM Karlovy Vary předán Katalog mincí ve sbírkách tepelského kláštera sepsaný knihovníkem Heřmanem Dobnerem [1829]. Kniha byla zařazena jako inv. č. 753, ukn 74. SOAP/001-0940/2014, 3. 7. 2014, č. přírůstku PP 65/14.

Významnou ztrátu pro fond představuje pohřešovaný tzv. Tepelský kopiář. Tepelský kopiář, v Klimešově repertáři nazývaný diplomatář, je rukopis z doby kolem roku 1540 se starou signaturou Ψ VI.146 o rozměrech 15,5 x 20,5 cm, opatřený renesanční koženou vazbou se dvěma mosaznými sponami, čítající folia IX–180 (původně označeno CLXXIX). Prvních

osm folií v knize chybí, na prvním dochovaném foliu IX je pokračování listiny z roku 1233. Kopiář obsahuje opisy tepelských listin a smluv. Dne 8. července 1957 si tuto knihu z fondu Premonstráti Teplá, tehdy uloženém ve Státním archivu v Kadani, zapůjčil Státní archiv Brno ke studiu pro Prof. PhDr. Jindřicha Šebánka, DrSc. Stalo se tak prostřednictvím Archivního oddělení krajské správy Ministerstva vnitra Karlovy Vary. Státní archiv Brno rukopis řádně vrátil dne 8. listopadu 1957. Podle jednacího protokolu Archivního oddělení krajské správy Ministerstva vnitra Karlovy Vary byl rukopis dne 9. 11. 1957 doručen ze Státního archivu Brno a podle údaje u zápisu došlo k vrácení knihy do Státního archivu v Kadani. V archivu v Kadani však kopiář nalezen nebyl, údajně jej nikdo do archivu nepředal. Ztratil se buď ještě na oddělení SNB v Karlových Varech, při přepravě do Kadaně nebo přímo v archivu, z dochovaných dokumentů se zatím nic bližšího zjistit nepodařilo.

Kopiář byl fotografován roku 1946, tehdy včetně prvních osmi folií, již však uvolněných a vložených v knize. Tyto fotografie se nalézaly v Ústavu československých a světových dějin ČSAV v Praze. Dnes máme k dispozici fotografické snímky stránek kopiáře z října 1957, již bez prvních osmi folií, které poskytl archivu Prof. PhDr. Jindřich Šebánek, DrSc. v roce 1972. Jedná se o soubor 153 fotografií na papírové podložce o rozměrech 24 x 18 cm. I přes rozsáhlé pátrání se knihu dosud najít nepodařilo. Prvních osm folií, která se z vazby kopiáře před jeho ztrátou uvolnila, nalezla paní PhDr. Květoslava Haubertová ze SOA v Plzni, pobočka Žlutice, v říjnu 1981 v materiálech pozůstalosti Roberta Köppla. Prvních osm folií i fotokopie kopiáře byly dodatečně vřazeny do fondu Premonstráti Teplá jako inv. č. 407, ukn 38.

Během generální inventury fondu v roce 1987 byla ztráta tzv. Tepelského kopiáře, pohřešovaného již od roku 1957 a proto nezahrnutého ve Fialově inventáři, oficiálně vykázána. V roce 2001 proběhla generální inventura fondu a ztráta výše zmíněného kopiáře byla zanesena do evidenčního listu NAD.

### **Reinventarizace fondu a přepracování archivní pomůcky v SOKA Cheb**

Úkolem schovatele podle čl. VI, odst. 7 smlouvy o úschově byla reinventarizace fondu a přepracování archivní pomůcky, které následovalo po uzavření hloubkové inventury fondu. Ačkoli Fialův inventář představoval velmi kvalitní pomůcku, kterou badatelé po celá léta hojně využívali, s postupem času stále patrněji vyvstávaly její nedostatky. Problematickou stránkou Fialova zpracování fondu je nakládání s evidenčními jednotkami dle tehdejší metodiky, která je pojímala spíše jako jednotky ukládací. Inventář evidoval toliko listiny, knihy, kartony, mapy a složky. V první řadě autor nerozlišoval registraturní pomůcky, rukopisy a úřední knihy, všechny evidoval jednou číselnou řadou. Kartony kromě spisů obsahovaly úřední knihy, rukopisy, fotografie, ačkoli je nebylo možné pokládat za součást spisu. Jako složky byly evidovány stavební plány, fotografie, kresby, grafické listy, zkrátka všechny archiválie, které se vzhledem ke svým rozměrům nevešly do kartonu. Od roku 1967, kdy byl fond zpracován, došlo také k mnohým změnám, přírůstkům k fondu či delimitacím a inventář se tak pomalu stával i po této stránce neaktuálním. V letech 2016–2018 proto proběhla kompletní reinventarizace fondu.

Cílem reinventarizace bylo v první řadě učinit fond badatelsky lépe využitelným, zpřístupnit nezpracované dodatky fondu a dále revidovat fond tak, aby bylo učiněno za dost novému vymezení evidenčních jednotek dle přílohy č. 1 vyhlášky č. 645/2004 Sb. a podle Základních pravidel pro zpracování archiválií.<sup>78</sup> Původní strukturu fondu reinventarizace rovněž nenarušila, protože Fialův inventář v co možná nejvyšší míře rekonstruoval a kopíroval původní uspořádání dokumentů původcem. Zde však vyvstává problém vykazování evidenčních jednotek. Kartony se spisy často obsahují kromě spisů i jiné evidenční jednotky,

<sup>78</sup> WANNER, Michal a kol. Základní pravidla pro zpracování archiválií. Druhé, opravené a rozšířené vydání. Odbor archivní správy a spisové služby MV, Praha 2015.



kteře byly uspořádané tímto způsobem již původcem, pročíslóvány a označeny signaturami spolu se spisy (např. Klimešovy manipulace). Zůstaly proto ponechány jako spisový materiál, protože dle základních pravidel je třeba na ně nahlížet jako na součást spisů.<sup>79</sup> Složky, dosud označované sl., jsou nově evidované jako fas (v případě diplomů), jinak jsou pouze ukládací jednotkou, která obsahuje mapy, technické výkresy a další vykazované evidenční jednotky.

Během poslední reinventarizace byly vyřazeny archiválie z evidence NAD z důvodu přehodnocení jejich významu v rozsahu 1,26 bm. Tato vnitřní skartace se týkala pouze archiválií z nezpracované části fondu, které z převážné většiny vznikly v období činnosti národní správy. Seznam archiválií vyřazených z důvodu přehodnocení významu a multiplicity viz v Protokolu o vyřazení archiválií z evidence NAD čj. SOAP/20-798/2019.

V nezpracované části fondu se nacházely archiválie Děkanškého úřadu Teplá z let 1946–1992 v rozsahu 0,88 bm, Děkanškého úřadu Mariánské Lázně z let 1955–1958 v rozsahu 0,03 bm a Farního úřadu Otročín z let 1950–1962 v rozsahu 0,04 bm. Tyto farnosti spadaly do patronátu tepelského kláštera a jejich duchovními správci byli zpravidla tepelští řeholníci. Často tomu tak bylo také po roce 1945 a i dnes spravují tyto farnosti premonstráti. Z tohoto důvodu se patrně také dokumenty tří zmíněných církevních úřadů octly mezi dokumenty tepelského kláštera. Vyřazené dokumenty byly zařazeny do fondu EL NAD 1680 Děkanšký úřad Teplá (ú. z. č. 25/2019) a EL NAD 312, Děkanšký úřad Mariánské Lázně (ú. z. č. 26/2019). Dokumenty farního úřadu Otročín byly delimitovány do péče Státního okresního archivu Karlovy Vary, kde byly zařazeny do archivního fondu Farní úřad Otročín, EL NAD 688 (č. j. SOAP/20-0796/2019).

Na oddíl Převorát Heřmana Josefa Tyla by logicky měly navazovat spisy kláštera obnoveného po roce 1990. Vzhledem k tomu, že bude tato část fondu ještě narůstat, i s ohledem na přerušeni kontinuity kláštera v době politické nesvobody, nebyl tento zlomek dokumentů zatím zpracováván. Tyto dokumenty budou tvořit dodatek fondu, obsahující nezpracované přírůstky dokumentů vzniklých z činnosti kanonie po roce 1990. Jedná se o dokumenty z let 1989–1992 v rozsahu 0,01 bm (1 nezpracovaný balík).

Spisy uložené jako inv. č. 727 a označené poř. č. 22–29, 31–51, 64–88 zůstaly v době pořádání fondu uloženy na sekretariátě kláštera (viz přílohu č. 4 smlouvy o úschově čj. SOAP/006-1244/2012). Viktoriánský řád a řád Františka Josefa, který obdržel Anselm Eduard Köhler (viz inv. č. 1134) se nepodařilo dohledat a byl vykázan jako ztráta (viz příloha č. 4 smlouvy o úschově čj. SOAP/006-1244/2012).

Archiválie původce se nacházejí i v jiných archivních fondech. Především se jedná o fond Velkostatek Teplá (Státní oblastní archiv v Plzni, 5. oddělení, EL NAD 312), který obsahuje dokumenty kláštera, velkostatku kláštera Teplá i velkostatku Krukanice z let (1496) 1558–1886. Fond Státní vědecká knihovna Plzeň (Státní oblastní archiv v Plzni, oddělení Kancelář ředitele, EL NAD 10456) obsahuje dokumenty Vědecké a studijní knihovny Teplá od roku 1951. Dokumenty týkající se tepelské kanonie jsou například v SOKA Cheb, Okresní úřad Teplá (EL NAD 1673) – např. inv. č. 408, Záležitosti týkající se pozemků premonstrátského kláštera v Teplé (1883–1895), Finanční a stavební záležitosti premonstrátského kláštera v Teplé (1888–1903) včetně stavebních plánů.

Zároveň fond Premonstráti Teplá obsahuje archiválie mnoha jiných původců, jejichž činnost byla s klášteřem úzce spjata. Jedná se především o dokumenty z pozůstalostí jednotlivých členů kanonie, pro něž je ve fondu vymezen vlastní oddíl v manipulaci Klášter. Další dokumenty z pozůstalostí pak obsahuje kapitola též manipulace nazvaná Miscelanea, kde jsou zařazeny například školní poznámky, přednášky, vědecké práce, fotografie či diplomy a vyznamenání tepelských řeholníků. Naopak jeden karton dokumentů z roku 1911 z

---

<sup>79</sup> Základní pravidla, s. 26.

pozůstalosti Roberta Christopa Köpla, kanovníka tepelského kláštera, je uložen ve fondu Státního okresního archivu Tachov, Köpl Robert Christoph (EL NAD 717). Ve fondu Premonstráti Teplá nalezneme rovněž dokumenty farností, které spadaly do patronátu tepelské kanonie. Dále fond obsahuje dokumenty správy Velkostatku Teplá, Velkostatku Krukanice a Národní správy tepelského kláštera (dokumenty zařazeny mezi Hospodářskými úřady manipulace Velkostatek Teplá).

Konkrétní změny, úpravy a doplnění inventáře podává výklad v příloze č. 3. Značná část archiválií fondu Premonstráti Teplá vykazuje různé známky poškození, způsobené jejich nevyhovujícím uložením (viz výše). Některé jsou zasaženy plísní, jako především úřední knihy. Plíseň napadla také mapy (map 47, 53 a 155). Mnohé archiválie nesou známky špatného zacházení, o čemž svědčí např. potřhané hřbety a obaly knih, potřhané, zašpiněné i pošlapané diplomy, mapy, plány. Některé z písemností napadl hmyz a hlodavci (knihy ukn 4709, 4748, 4749, 5231, 5281, 5290, 5416, 5417, 5587, spisy v kar 1307).

Jazykem archiválií do roku 1945 je většinou němčina, latina a čeština, najdeme také písemnosti v jazyce francouzském, maďarském, ruském. Po roce 1945 převládá český jazyk. V oddílu Školní, vědecká, literární a umělecká činnost se nachází zápisky a školní sešity v jazyce hebrejském, řeckém, syrském, arabském, anglickém.

#### **IV. Stručný rozbor obsahu archivního fondu**

Archiv Kanonie premonstrátů v Teplé má zásadní význam nejen pro dějiny Tepelska. V nebyvalé celistvosti zachoval písemnosti, které poskytují cenný pramen informací historikům nejrozličnějšího zaměření i badatelům jiných vědních oborů, například balneologie, geologie či architektury. Naprosto výjimečný soubor představují tepelské listiny v čele s Hroznatovou závětí z roku 1197. Hroznatova listina je považována za první dokument svého druhu vydaný soukromou osobou na našem území. Listiny tepelského archivu poskytují cenné svědectví o kolonizaci kraje, najdeme zde písemnosti takřka všech českých panovníků. Pro genealogy a heraldiky představují rovněž významný pramen, mimo jiné také díky mnoha dochovaným pečetím. Význam listinného archivu dosvědčuje i zájem předních osobností českého dějepiscetví o jeho studium, například Františka Palackého, Pavla Josefa Šafaříka, Karla Jaromíra Erbena, Augusta Sedláčka či Karla Vladislava Zapa.

Úřední knihy tepelské kanonie se dochovaly pro všechny oblasti správy, mnohdy v takřka neporušených sériích. Jsou zde zastoupeny knihy povahy statutární (knihy generálních, provinciálních a domácích kapitul a zápisy z vizitací), řady kopií opatské korespondence, formuláře, katalogy kanovníků, ale i knihy náboženských bratrstev, kostelní knihy a jiné knihy farních správ tepelského i chotěšovského patronátu. Dále ohromné množství souvislých řad knih hospodářských a účetních pro všechna odvětví správy tepelské kanonie. Hraniční protokoly se dochovaly jak v knižní, tak ve spisové podobě a první z nich pocházejí již z konce 16. století.

Z aktového materiálu má velký význam například korespondence opatů i jiných učenců tepelského kláštera. Zde najdeme korespondenci tepelského analisty Aloise Hackenschmidta s Bohuslavem Balbínem (inv. č. 616), korespondenci Josefa Stanislava Zaupera s Johannem Wolfgangem Goethem (inv. č. 1358) a korespondenci knihovníka Filipa Klimeše s významnými osobnostmi českého národního života (inv. č. 1127). V pozůstalosti Filipa Klimeše se nachází také soubor dokumentů provázejících proces Hroznatova blahorečení. Mnoho životopisných dat včetně fotografií lze k různým osobnostem získat především z osobních spisů řeholníků a pozůstalostí. Zde jmenujme pozůstalost přírodovědce a astronoma Aloise Davida či pozůstalost rektora pražské univerzity Adolfa Koppmanna obsahující posudky filosofických prací Bernarda Bolzana. Mnoho poznámek k dějinám far, měst a šlechtických rodů obsahuje pozůstalost Roberta Köppla. Významná je objemná

pozůstalost opata Gilberta Helmera, který se zasloužil o obnovu opatství ve Spainshartu. Korespondence tohoto vlivného opata poskytuje cenné svědectví o jeho postojích v otázce národnostní a politické i o snaze čelit pozemkové reformě.

Informace k dějinám kláštera poskytuje opatská korespondence a četné jsou také doklady vztahující se k ostatním premonstrátským klášterům. Jako provizorní pokračování tepelských análů lze využít Materiály pro pamětní knihu z let 1885–1914 (inv. č. 758). Pro moderní dějiny či studium totalitních režimů je významný oddíl Národní správa tepelské kanonie a Převorát za Heřmana Josefa Tyla. Další okruhy informací poskytují písemnosti vzešlé z farní správy tepelského patronátu a pro dějiny školství jsou významné také spisy týkající se plzeňského gymnázia či domácího teologického studia v tepelské kanonii. Stavební úřad a spisy patronátu jsou cenným zdrojem zpráv nejen o výstavbě tepelského kláštera, ale o mnoha především církevních stavbách patronátů Teplá a Chotěšov. Tento aktový materiál často doplňují stavební plány. Nelze pominout význam dokumentů mapujících historii vzniku a výstavby Mariánských Lázní i osobnost opata Karla Reitenbergra. V pozůstalosti opata Melchiora Mahra se nachází cenné doklady o činnosti Zřídelní inspekce v Mariánských Lázních, tolik významné proto, že se písemnosti této instituce takřka nedochovaly. Zbytek pramenů k provozu Mariánských Lázní tvoří poslední oddíl inventáře, nazvaný Zřídelní inspektorát Mariánské Lázně. V oddílu Ústřední správa lze nalézt doklady k činnosti lázní pro období po roce 1850.

Dokumenty hospodářské správy tepelské kanonie doplňuje množství map lesních revírů, polností i rybníků. Život kanonie dokresluje dochovaná fotografická dokumentace. Vedle portrétů jednotlivých členů kanonie v ní najdeme například snímky z různých událostí v klášteře či na patronátních farách, exteriéry i interiéry kláštera včetně již neexistujícího muzea, kostelů, kaplí i Mariánských Lázní.

## **V. Záznam o uspořádání archivního fondu a sestavení archivní pomůcky**

Fond Klášter premonstrátů Teplá uspořádali Jaroslav Fiala prom. hist., Karel Malý, Ladislava Ševčíková a Eva Rychtaříková, pracovníci kadaňské pobočky Státního archivu v Plzni v letech 1965–1967. Inventář sestavil a úvod napsal Jaroslav Fiala prom. hist., vydán byl 28. července 1967 v Kadani.

Nezpracovanou část archivního fondu nově uspořádala, inventární seznam a úvod upravila a původní archivní pomůcku zrevidovala ve Státním okresním archivu v Chebu v letech 2016–2018 Mgr. Hana Knetlová.

V Chebu, 12. prosince 2019

Mgr. Hana Knetlová

## Seznam pramenů a literatury

### Prameny tištěné a zpracované

*Archiv český, čili, Staré písemné památky české i moravské: z archivů domácích i cizích. Díl šestý* / František Palacký (ed.). W Praze: [Wýbor zemský w králowství Českém], 1872.

*Catalogus canonicorum regularium sacri et canonici Ordinis Praemonstratensis ducalis ecclesiae Teplenaee editus anno ...* Pragae: typis filiorum Theophili Haase, 1844–1867.

*Catalogus canonicorum regularum sacri et canonici ordinis Praemonstratensis in caes. reg. Imperio Austriae existantum.* Pragae: 1853.

*Codex diplomaticus et epistolaris Regni Bohemiae. Tomus I, II, III.* / Gustav Friedrich (ed). Pragae: Sumptibus comitiorum Regni Bohemiae, 1904-[1907], 1912, 1942.

*Codex diplomaticus et epistolaris Regni Bohemiae. Tomi IV, fasciculus alter, Inde ab a. MCCXLI usque ad a. MCCLIII: (indices, exempla scripturae, sigilla, concordantias continens)* / Sáša Dušková, Jindřich Šebánek (ed). 1. vyd. Pragae: Sumptibus Academiae scientiarum Bohemoslovenicae, 1965.

*Codex iuris municipalis Regni Bohemiae. Tomus IV-2. Privilegia nekrálovských měst českých z let 1453–1500: Privilegia non regalium civitatum provincialium regni bohemiae annorum 1453–1500* / Antonín Haas (ed). 1. vyd. Praha: Nakladatelství Československé akademie věd, 1960.

*Monumenta Vaticana res gestas Bohemicas illustrantia* / Ladislav Klicman, Jan Bedřich Novák, Kamil Krofta (ed.). Pragae: Typis Gregerianis, 1907.

*Regesta diplomatica nec non epistolaria Bohemiae et Moraviae* / Josef Emler (ed.). *Pars II, Annorum 1253–1310.* Pragae: Typis Grégerianis, 1882; *Pars III, Annorum 1311–1333.* Pragae: Regiae scientiarum societatis Bohemiae, 1890; *Pars IV, Annorum 1333–1346.* Pragae: Sumtibus regiae scientiarum societatis Bohemiae, 1892.

*Regesta diplomatica nec non epistolaria Bohemiae et Moraviae. Pars 5, 1346–1355. Fasciculus 1, 1346–1348* / Jiří Spěváček, Blažena Rynešová (ed.). 1. vyd. Praha: ČSAV, [1957].

*Regesta diplomatica nec non epistolaria Bohemiae et Moraviae. Pars 7, (1358–1363). Fasciculus 1, (1358–1359)* / Bedřich Mendl, Milena Linhartová, Václav Vojtíšek (ed.). 1. vyd. Praha: Nakladatelství Československé akademie věd, 1954.

*Regesta diplomatica nec non epistolaria Bohemiae et Moraviae. Pars 7, (1358–1363). Fasciculus 2, (1359–1360)* / Václav Vojtíšek (ed.). 1. vyd. Praha: ČSAV, [1955]. s. 193–400. Práce Čs. akademie věd. Historický ústav.

*Regesta diplomatica nec non epistolaria Bohemiae et Moraviae. Pars VII, 1358–1363. Fasciculus 3, 1360–1361* / Bedřich Mendl, Milena Linhartová (ed.). I. vydání. Praha: Academiae Scientiarum Bohemoslovenicae, [1958]. Strana 401–592.

*Regesta imperii. VIII, Die Regesten des Kaiserreichs unter Kauser Karl IV. 1346–1378* / Johann Friedrich Böhmer, Alfons Huber (ed.). Innsbruck: Wagner's Universitäts-Buchhandlung, 1877.

*Regesta Imperii. XI, Regesten Kaiser Sigismunds (1410–1437) nach Archiven und Bibliotheken geordnet. Band 2, Die Urkunden und Briefe aus den Archiven und Bibliotheken West-, Nord- und Ostböhmens* / Wilhelm Altmann (ed). Wien: Böhlau Verlag, 2015.

*Series canonicorum regularium Ordinis Praemonstratensis in ducali Canonica Hroznataea Teplensi ...* Thermis Marianis: Typis Josephi Gschihay, 1875–1916.

*Zbytky register králů římských a českých z let 1361–1480* / August Sedláček (ed.). Praha: Česká akademie císaře Františka Josefa pro vědy, slovesnost a umění, 1914.

## Literatura

BÄUMLOVÁ, Michaela. Tisky v knihovně tepelského opata Zikmunda Hausmanna. *Bibliotheca Strahoviensis*, 2004, č. 6–7, s. 135–155.

BÄUMLOVÁ, Michaela. Případ neuvěřitelný, jakož i po staletí neslýchaný: vražda spáchaná v tepelském klášteře roku 1503. *Sborník muzea Karlovarského kraje*, 2013, roč. 21, s. 19–28.

BRANDL, Benedikt. *Geschichte der Seligsprechung des seligen Hroznata*. S. L.: s. n., [1898].

BRANDL, Engelbert. *Opat Karel Reitenberger: zakladatel Mariánských Lázní*. Vydání první. Teplá: Místní akční skupina Náš region společně s Úterským občanským sdružením Bart, [2014].

ČERMÁK, Dominik Karel. *Premonstráti v Čechách a na Moravě: Stručné vypsání osudů jednotlivých bud' ještě stávajících neb již vyhlazených klášterů toho řádu dle roku jich založení*. Praha: Nákladem kanonie Strahovské, 1877.

DIETL, Hroznata Josephus. *Beiträge zur Geschichte des Stiftes Tepl*. Pilsen: Kommissionsverlag A. H. Bayer, 1917.

DIETL, Hroznata Josephus. *Der selige Hroznata und die Anfänge der Abtei Tepl*. 2. Teil. Marienbad: Kommissionsverlag A. H. Bayer, 1917.

DOLISTA, Karel. Tepelský klášter v pozdní gotice a renesanci. *Minulostí západočeského kraje*, 1967, č. 5, s. 173–197.

FERANC, Daniel. Tepelský převor Heřman Josef Tyl. *Brány pekelné ji nepřemohou: kapitoly z pronásledování církvi v Československu kolem roku 1950*, 2013, s. 48–71.

*Festschrift zum siebenhundertjährigen Jubiläum der Gründung des Praemonstratenser Stiftes Tepl*, Mariánské Lázně: 1897.

FIALA, Jaroslav. *Klášter premonstrátů Teplá 1197–1950: inventář* [tiskem nepublikovaná archivní pomůcka č. 229]. Státní archiv Plzeň, 1967.

GRASSL, Basil. *Geschichte und Beschreibung des Stiftes Tepl*. Pilsen: vlastním nákladem, 1910.

HAUBERTOVÁ, Květoslava. *O nejstarších tepelských listinách*. Plzeň: Státní oblastní archiv, 1981.

HAUBERTOVÁ, Květoslava. Tepelský archivář Filip Matěj Klimeš a jeho styky s Pavlem Josefem Šafaříkem: (s edicí sedmi Šafaříkových dopisů). *Sborník Chebského muzea*, 1996, s. 50–57.

HAUBERTOVÁ, Květoslava. *K historii Hroznatovy listiny z roku 1197 (CDB I č. 357)*. [tiskem nepublikovaná stať]. 1997.

HLINOMAZ, Milan. Chebsští rodáci v klášteře Premonstrátů Teplá mezi léty 1600–1945. *Sborník chebského muzea*, 1997( vydáno 1998), s. 36–42.

- HLINOMAZ, Milan. Vzácnosti z fondu tepelských prvotisků. *Knihy a dějiny*, 1999, roč. 6, č. 1–2, s. 36–47.
- HLINOMAZ, Milan. Tepelský historik Benedikt Brandl. *Sborník Chebského muzea*, 1999 (vydáno 2000), s. 120–129.
- HLINOMAZ, Milan. Tepelský opat osvícenec Heřman Trautmannsdorf (1767–1789). *Sborník Chebského muzea*, 2000 (vydáno 2001), s. 63–70.
- HLINOMAZ, Milan. Neznámý náhrobník rodu ze Žeberka v Klášteře premonstrátů v Teplé. *Sborník Chebského muzea*, 2000 (vydáno 2001), s. 103–105.
- HLINOMAZ, Milan. Blahoslavený Hroznata, jeho rod a znak. Příspěvek k počátkům české genealogie a heraldiky. *Heraldika a genealogie: zpravodaj České heraldické a genealogické společnosti*, 2000, roč. 33, s. 125–138.
- HLINOMAZ, Milan. Blahoslavený Hroznata Tepelský. II. Přehled současných znalostí o jeho životě: rodiště, rok narození, rodiče. *Na Hroznatově míse: sborník Řeholní kanonie premonstrátského řádu v Teplé*, 2000, č. 2, s. 17–23.
- HLINOMAZ, Milan. Karlovarští rodáci v Klášteře premonstrátů Teplá. *Historický sborník Karlovarska*, 2000, č. VIII, s. 37–48.
- HLINOMAZ, Milan. Němečtí badatelé oboru PVH v Klášteře premonstrátů Teplá. *Česká beseda o německých badatelích v oblasti pomocných věd historických, archivnictví a edic historických pramenů: příspěvky z konference pořádané 12. listopadu 1999 v Ústí nad Labem katedrou historie Pedagogické fakulty Univerzity J.E. Purkyně v Ústí nad Labem a katedrou pomocných věd historických a archivního studia Filozofické fakulty Univerzity Karlovy v Praze*, 2000, s. 9–12.
- HLINOMAZ, Milan. Přehled tepelských prvotisků. *Minulostí západočeského kraje*, 2000, č. XXXV, s. 167–243.
- HLINOMAZ, Milan. Knihovna Kláštera premonstrátů Teplá. *Opera romanica 1. K výzkumu zámeckých, měšťanských a církevních knihoven = Pour une étude des bibliothèques aristocratiques, bourgeoises et conventuelles*, 2000, s. 205–213.
- HLINOMAZ, Milan. Knihovna Kláštera premonstrátů Teplá. Sbíрка map, plánů a atlasů. *Lexikon mapových archivů a sbírek České republiky*. Praha: Historický ústav AV ČR, 2000, s. 215–231.
- HLINOMAZ, Milan. Postinkunábule a paleotypy v knihovně Kláštera premonstrátů Teplá. *Minulostí západočeského kraje*, 2001, č. XXXVI, s. 147–253.
- HLINOMAZ, Milan. Blahoslavený Hroznata Tepelský. III. Přehled stavu současných znalostí o jeho životě: rodový původ. *Na Hroznatově míse: sborník Řeholní kanonie premonstrátského řádu v Teplé*, 2001, č. 3, s. 29–39.
- HLINOMAZ, Milan. Několik tezí k dějinám kláštera Chotěšov s přihlédnutím k tepelským fondům. *Minulostí Západočeského kraje*, 2003, č. XXXVIII, s. 185–195.
- HLINOMAZ, Milan. *Kláster premonstrátů Teplá. Přehled dějin duchovního fenoménu Tepelska*. Karlovy Vary: Státní okresní archiv Karlovy Vary, 2003.
- HLINOMAZ, Milan. Tepelský opat Petr Möhler. Jeho působení v Čechách do vysídlení roku 1948. *Historický sborník Karlovarska*, 2004, s. 143–154.

HLINOMAZ, Milan. „Bestia triumphans“ v tepelské kanonii aneb Jak se likvidoval mobiliář tepelského kláštera v letech 1950–1954. *Minulostí Západočeského kraje*, 2005, č. XL, s. 275–318.

HLINOMAZ, Milan – MILDORFOVÁ, Lucie. Alois Martin David (8. 12. 1757 – 28. 2. 1836). K 250. výročí narození nejvýznamnější vědecké osobnosti Tepelska. *Sborník muzea Karlovarského kraje*, 2008, č. 16, s. 123–140.

HLINOMAZ, Milan. Archiv kanonie premonstrátů Teplá. *Paginae Historiae. Sborník Národního archivu in memoriam PhDr. et Mgr. Václava Babičky*. 2014, č. 22/2, s. 74–85.

HOFFMANN, František. *Soupis rukopisů knihovny Kláštera premonstrátů Teplá I., II.* Praha: Archiv Akademie věd České republiky, 1999.

KARLÍK, Hugo. *Gründung der Prämonstratenser Abtei Tepl in Böhmen nach Urkunden, Legenden und Sagen*. Leipzig und Meissen: Göschen'sche Verlagshandlung, 1856.

KARLÍK, Hugo. *Hroznata und die Praemonstratenser Abtei Tepl*. Plzeň: Druck von Carl Maasch Selbstverlag, 1870.

KARLÍK, Hugo. *Fest-Schrift zum Siebenhundertjaehrigen Jubiläum der Gründung des Praemonstratenser-Stiftes Tepl*. Tepl: 1893.

KLEMENT, Franz. *Der politische Bezirk Tepl*. Tachau: F. Klement, 1882.

KLIMEŠ, Filip. *Stift Tepl: Uibersicht der merkwürdigsten, in den Annalen des Prämonstratenser-Stiftes Tepl verzeichneten Ereignisse in und ausser dem genannten Stifte seit dessen Gründung*. Prag: [nakladatel není známý], 1859.

KROH, Josef. K dějinám města Úterý. *Život Plzeňska: kulturní a vlastivědný měsíčník plzeňského kraje*, 1954, č. 5, s. 137–138.

KUBÍN, Petr. Ztracené a znovunalezené pečeti na nejstarších listinách tepelského kláštera. Osudy klášterních listin v nedávné minulosti. *Facta probant homines: sborník příspěvků k životnímu jubileu prof. Dr. Zdeňky Hledíkové*, 1998, s. 227–243.

KUBÍN, Petr. Účast bl. Hroznaty na křížových výpravách a založení kláštera Teplá. Studie o životní etapě českého velmože na konci 12. století. *Západočeský historický sborník*, 1998, č. 4, s. 41–66.

KUBÍN, Petr. *Blahoslavený Hroznata: kritický životopis*. Praha: Vyšehrad, 2000.

KUBÍN, Petr. Kult blahoslaveného Hroznaty do roku 1634. *Světcí a jejich kult ve středověku. Sborník Katolické teologické fakulty Univerzity Karlovy*, 2006, s. 51–82.

KUBÍN, Petr. Kult bl. Hroznaty v době humanistické a barokní. *Minulostí Západočeského kraje*, 2014, roč. 49, s. 54–74.

KUBÍN, Petr. Hroznata Tepelský a jeho kult ve středověku a raném novověku: stručný přehled výsledků bádání. *Historická dílna: sborník příspěvků přednesených v roce 2013*, 2014, č. 8, s. 5–12.

MRKVIČKA, Antonín – HRUBEŠ, Jiří. *Knihovna Teplá - Klášter*. Praha: Státní turistické nakladatelství, 1962.

PROFOUS, Antonín – ŠMILAUER, Vladimír – SVOBODA, Jan. *Místní jména v Čechách: jejich vznik, původní význam a změny*. Praha: Nakladatelství Československé akademie věd, 1947–1960.

- ROUBÍK, František. K počátkům státní péče o městské archivy v Čechách. *Časopis archivní školy*, 1924, roč. 2, s. 35.
- ŘEHÁČEK, Karel. *Němci na Karlovarsku v letech 1945–1948*. Plzeň: K. Řeháček, 2011.
- SCHMIDT, Erhard (ed.) – VOGT, Gilbert (ed.). *Das Stift Tepl und die Prämonstratenser in Obermedlingen*. Donauwörth: Auer, 1993.
- SVÁTEK, Josef. Organizace řeholních institucí v českých zemích a péče o jejich archivy. *Sborník archivních prací*, 1970, s. 503–624.
- ŠIMÁK, Josef Vítězslav. Chotěšovské zprávy o selské bouři r. 1680. *Věstník královské české společnosti nauk*, 1900, č. 10.
- NOVÁČEK, Karel – ŠIROKÝ, Radek. První etapa výzkumu v areálu premonstrátské kanonie v Teplé. *Památky západních Čech: studie a zprávy*, 2011, č. 1, s. 37–47.
- NOVÁČEK, Karel – ŠIROKÝ, Radek – STARKOVÁ, Lenka. Pokračování výzkumu v areálu premonstrátské kanonie v Teplé. *Památky západních Čech*, 2014, č. IV, s. 7–19.
- TOTZAUER, Robert. Entstehungsgeschichte der Stift Tepler geologischen Goethe-Sammlung. *Beiträge zur Geschichte des Stiftes Tepl*, 1925, s. 259–278.
- TRNKA, Pavel. *Diplomatika a správa kláštera Teplá ve druhé polovině 15. století* [tiskem nepublikovaná diplomová práce]. Praha: Filozofická fakulta Univerzity Karlovy, Katedra pomocných věd historických a archivního studia, 2016.
- VACEK, Václav Jaroslav. Die Choralhandschriften des Stiftes Tepl. *Zum 700jährigen Todestage des seligen Hroznata des Gründers der Tepl und Chotieschau*, 1917, II. díl, s. 118.
- VACEK, Wenzel. *Die Choralhandschriften des Stiftes Tepl*. Tepl: Stift, 1901.
- VLČEK, Vojtěch. *Perzekuce mužských řádů a kongregací komunistickým režimem 1948–1964*. Olomouc: Matice cyrilometodějská, 2004.
- WANNER, Michal a kol. *Základní pravidla pro zpracování archiválií. Druhé, doplněné a rozšířené vydání*. Praha: Odbor archivní správy a spisové služby MV, 2015.
- WINTER, Zikmund. *Život církevní v Čechách: kulturně-historický obraz z XV. a XVI. století*. V Praze: Česká akademie císaře Františka Josefa, 1895.
- WINTER, Zikmund. *Život církevní v Čechách: Kulturně-historický obraz z XV. a XVI. století. Svazek druhý / Sepsal Zikmund Winter*. V Praze: Nákladem České akademie císaře Františka Josefa pro vědy, slovesnost a umění, 1896.
- WITZANY, Jiří – ČEJKA, Tomáš – KROFTOVÁ, Klára – MARŠÍK, Václav – ZIGLER, Radek. Sanace vybraných klenbových konstrukcí konventu kláštera premonstrátů v Teplé. *Zprávy památkové péče*, 2015, č. 5, s. 450–456.
- ŽIŽKA, Jan. *Hospodářské dvory bývalých panství v Čechách*. Praha: Národní památkový ústav, územní odborné pracoviště středních Čech v Praze, 2016.



## Příloha č. 1: Seznam použitých zkratk

AM	archiv města
AP	archivní pomůcka
ASMV	archivní správa ministerstva vnitra
bal	balíky
bl.	blahoslavený
bm	běžný metr
CDB	Codex diplomaticus et epistolaris Regni Bohemiae
cís. král.	císařský a královský
cpa	cenné papíry
č.	číslo
č. k.	číslo katastru
č. přír.	číslo přírůstku
čj.	český jazyk
čj.	číslo jednací
čp.	číslo popisné
čsl.	československý
EL NAD	evidenční list Národního archivního dědictví
ele	elench
evid. jedn.	evidenční jednotka
fa, fy	firma, firmy
fal	fotoalba
fas	fascikl
fsd	fotografické desky
fsn	fotografie na papírové podložce
GI	generální inventura
gli	grafické listy
ind	index
inv. č.	inventurní číslo
jin	jiné (evidenční jednotky)
JŠZ	jednotný svaz českých zemědělců
k. ú.	katastrální území
kar	karton
KNV	krajský národní výbor
kre	kresby
kt	kartotéka
lat.	latinsky
lfi	listové filmy
lio	listiny do roku 1850
lip	listiny po roce 1850
map	mapa
mj.	mimo jiné
MNV	místní národní výbor
MSK	místní správní komise
msk	místní skupina
MV	ministerstvo vnitra
něm.	německy

n. p.	národní podnik
NS	národní správa
NSDAP	Nationalsozialistische deutsche Arbeiterpartei
OA	okresní archiv
odd.	oddělení
ONV	okresní národní výbor
OSK	okresní správní komise
orig.	originál
otd	samostatné pečetě, odlitky pečetí a otisky typářů
pap.	papír
pec	pečetidlo
perg.	pergamen
pnp	předměty numizmatické povahy
poh	pohlednice
ppr	podací protokol
PTP	pomocné technické prapory
původní inv. č.	inventární číslo archivní pomůcky Jaroslava Fialy z roku 1967
r.	rok, roku
raz	razítka
RBM	Regesta diplomatica nec non epistolaria Bohemiae et Moraviae
rep	repertáře
rkp	rukopisy
ROH	Revoluční odborové hnutí
s.	strana
s. l.	sine loco (bez udání místa)
SdP	Sudetendeutsche Partei
sign.	signatura
Sl.	složka
SLS	Státní lesy a statky
SNB	Sbor národní bezpečnosti
SOA	státní oblastní archiv
SOkA	státní okresní archiv
StB	státní bezpečnost
sto	štočky
SÚC	Státní úřad pro věci církevní
tel.	telefon
tio	tisky do roku 1800
tip	tisky po roce 1800
tv	technický výkres
ukn	úřední kniha
ú. z.	úřední záznam
ÚRO	Ústřední rada odborů
vyd.	vydáno
ZNV	Zemský národní výbor
ŽP	živý přírůstek

**Příloha č. 2: Pořádací schéma fondu<sup>80</sup>**

KLÁŠTER

	časový rozsah	rozmezí inv. č.	evidenční jednotky – stav po revizi 2015
I. Listiny	1197–1908	1–369	lio 1–357, lip 1–12
II. Knihy	1518–1940	370–428	ukn 1–59
III. Spisový materiál:			
Registraturní pomůcky	[1750]–1850	429–438	rep 1–5, ind 1–3, ele 1–2
Archiv I	1437–1838	439–474	kar 1–17, otd 1–198
Archiv II	1578–1850	475–560	kar 18–38, ukn 60–62
- Scrina 1.	1641–1837	475–508	kar 18–30, ukn 60
- Scrina 2.	1612–1781	509–540	kar 30–35, ukn 61–62
- B II Romana papalia	1631–1782	541	kar 36
- D IV Acta ordinis praemonstratensis	1653–1850	542–544	kar 36–37
- E V Acta canoniae Teplena	1608–1793	545–547	kar 37
- F VI Parochialia	1641–1728	548–549	kar 37
- G VII Processus et controversiae	1641–1751	550–556	kar 37–38
- H VIII Oeconomica et varia	(1501) 1578–1769	557–560	kar 38
Manipulace písmenná	1641–1904	561–582	kar 38–46
Manipulace arabských čísel	1601–1943	583–607	kar 46–68
Manipulace římských čísel	1637–1788	608–615	kar 69–72
Klimešova manipulace I	1469–1831	616	kar 72–82
Klimešova manipulace II	1482–1873	617–701	kar 83–123, ukn 63–65
Nejnovější manipulace	1486–1932	702–714	kar 124–129, ukn 66–72, rkp 1–2
Převorát za Heřmana Josefa Tyla	1945–1951	715–734	kar 130
Provizoriát	1611–1938	735–751	kar 131–136
Knihovna	[1735]–[1945]	752–760	kar 136–138, ukn 73–77, jin 1, fsn 1–53
Osobní spisy řeholníků	1567–1948	761–891	kar 139–166

<sup>80</sup> Vytvořeno Jaroslavem Fialou, upraveno podle aktuálního stavu po reinventarizaci v roce 2018.

	Pozůstalosti - A-Ž	1447–1984	892–1366	kar 167–311, fas 1, ukn 78–79, rkp 3–40, tio 1–2, tip 1–48, fsn 54–654, lfi 1, fal 1, kre 1–44, gli 1–2, poh 1–8
IV. Účetní knihy	- příjmy a výdaje konventu, vestiaře, pokladní deníky kuchyně, spotřební knihy, vinné účty a deníky...	1671–1934	1367–1447	ukn 80–160
V. Miscelanea	Školní, vědecká, literární a umělecká činnost (zápisy z přednášek, dějiny, umělecké památky, bl. Hroznata, Mariathermensia, hudebniny, liturgie, deníky)	[1650]–[1946]	1448–1478	ukn 161–162, kar 312–358, rkp 41–77
	Sbírka grafiky a kreseb	1645–1996	1479	gli 3–255, kre 45–75, poh 9–10, tip 49–50, fsn 655–656
	Diplomy, vyznamenání, čestná členství a občanství a patronáty tepelských kanovníků	1834–1938	1480	jin 2–131, lip 13
	Zemský a říšský sněm	1836–1929	1481	kar 359–362
	Ecclesiastica	1759–1947	1482–1483	kar 362–363, tio 3–5, tip 51–80
	Tisky: - Výroční zprávy plzeňského gymnázia, inv. č. 1484 - Noviny a časopisy, inv. č. 1485 - Tisky a zlomky nalezené v prostorách kláštera při opravách, inv. č. 1486 - Sbírka reprodukcí, knihy, vzorníky, inv. č. 1487–1490	[1600]–1950	1484–1490	kar 364–369, tip 81–199, tio 6– 11, rkp 78, fsn 657–699, jin 132
	Sbírka fotografií	[1870]–1946	1491–1502	fsn 700–1195, fsd 1–21, poh 11– 15, gli 256–263, lfi 2, fal 2–6
	Štočky	[1920]	1503	sto 1–2
	Typáře	[1750]–[1990]	1504	pec 1–2, raz 1–27

	Předměty numizmatické povahy	1800–1945	1505	pnp 1–6
--	------------------------------	-----------	------	---------

PLZEŇSKÉ GYMNÁZIUM

		časový rozsah	rozmezí inv. č.	evidenční jednotky
	I. Knihy	1851–1949	1506–1509	ukn 163–166
	II. Spisový materiál:			
	A. Registraturní pomůcky	1819–1839	1510	ele 3
	B. Spisy	1746–1949	1511–1535	kar 370–375

ÚSTŘEDNÍ HOSPODÁŘSKÉ ÚŘADY

			časový rozsah	rozmezí inv. č.	evidenční jednotky
	Revizní úřad:				
	Spisový materiál	A. Registraturní pomůcky	1870–1882	1536–1542	ppr 1–6, rep 6
		B. Spisy	1714–1929	1543–1545	kar 376–385
	Ústřední správa:				
	I. Knihy		1797–1834 (1850)	1546–1549	ukn 167–170
	II. Spisový materiál	A. Registraturní pomůcky	1850–1946	1550–1560	ppr 7–14, ele 4–6
		B. Spisy			
		Daně a dávky I.			
		- Poplatkový ekvivalent (sign. 1)	1850–1940	1561–1583	kar 386–389
		- Náboženský fond (sign. 2)	1871–1940	1584–1641	kar 389–405
		- Osobní důchodová daň a daň z příjmu (sign. 3)	1828–1945	1642–1739	kar 406–424
		- Živnostenská daň (sign. 5)	1878–1941	1740–1760	kar 425
		- Daň z vodní síly (sign. 5)	1922–1937	1761–1762	kar 425
		- Domovní daň (sign. 6)	1893–1946	1767–1822	kar 426–429
		- Třídní domovní daň (sign. 7)	1828–1938	1823–1857	kar 429

	- Daň pozemková a z obratu (sign. 10)	1874–1946	1858–1865	kar 430–433
	Správa klášterního jmění II			
	- Dávka z majetku a správa klášterního jmění (sign. 11)	1881–1947	1866–1882	kar 434–441
	- Pozemnostní majetek (sign. 13)	1838–1946	1883–1948	kar 442–451
	- Zabezpečování majetku (sign. 14)	1905–1923	1949	kar 452
	- Hornictví (sign. 15)	1873–1931	1950	kar 452
	- Rybolov (sign. 16)	1894–1946	1951–1953	kar 452
	- Rybníkářství (sign. 17)	1821–1943	1954–1964	kar 452
	- Lesnictví (sign. 18)	1875–1941	1965–1970	kar 453
	- Služebnosti (sign. 20)	1876–1942	1971–1972	kar 454–455
	- Pachtý (sign. 22)	1831–1946	1973–1987	kar 455–466
	- Domovní majetek (sign. 23)	1892–1944	1988–1992	kar 467–468
	- Přestavby, novostavby, opravy (sign. 24)	1905–1938	1993–1995	kar 468
	- Ekonomie – dvory (sign. 25)	1908–1945	1996–2000	kar 469–470
	- Pojištění (sign. 27)	1870–1945	2001–2013	kar 470–476
	- Nákupy nemovitostí (sign. 28)	1850–1941	2014–2018	kar 477–482
	- Odprodeje, vyvlastnění (sign. 29)	1653–1945	2019–2034	kar 482–514
	- Směny (sign. 30)	1880–1939	2035	kar 515–516
	- Soukromý kapitál (sign. 31)	1823–1945	2036–2044	kar 516–522
	- Pohledávky (sign. 32)	1869–1944	2045–2048	kar 522–526
	Konventuálové III			
	- Osobní věci (sign. 34)	1894–1946	2049–2057	kar 526–527
	Fary a kostely IV			
	- Fary (sign. 36)	1722–1949	2058–2123	kar 527–550
	- Kostely (sign. 37)	1796–1946	2124–2153	kar 551–554
	Úředníci a zaměstnanci V			
	- Personální (sign. 38)	1842–1946	2154–2167	kar 555–559
	- Penzijní pojištění (sign. 39)	1909–1946	2168–2169	kar 560–561

		Mariánské Lázně VI			
		- Lázeňský inspektorát (sign. 41)	1862–1941	2170–2178	kar 561–563
		- Zasilatelství minerálních vod (sign. 42)	1861–1934	2179–2181	kar 564–565
		- Prameny (sign. 43)	1818–1937	2182–2185	kar 565
		Velkostatek Krukanice – Pichl VII			
		- sign. 44	1830–1940	2186–2201	kar 565–568
		Různé VIII			
		- Obce (sign. 45)	[1605] 1775–1928	2202–2210	kar 568–569
		- Gymnázium v Plzni (sign. 47)	1839–1924	2211	kar 569
		- Nadace (sign. 48)	1899–1940	2212–2214	kar 569
		- Registratura (sign. 49)	1920, 1945	2215	kar 569
		- Různé (sign. 50)	1875–1945	2216–2225	kar 570–576
Stavební úřad:					
	I. Knihy		1896–1930	2226–2230	ukn 171–175
	II. Spisový materiál	A. Registraturní pomůcky	1822–1929	2231–2233	ppr 15–16, ele 7
		B. Spisy (účty, rozpočty, plány)	1736–1946	2234–2389	kar 577–613 tvy 1–1861; fsn 1196–1203; poh 16–17
Lesní úřad:					
	I. Knihy		1787–1945	2390–2445	ukn 176–294
	II. Spisový materiál	A. Registraturní pomůcky	1828–1919	2446–2449	ppr 17; rep 7–9
		B. Spisy	1528–1945	2450–2451	kar 614–623
Mapy a plány:	III. Mapy a plány		1756–1949	2452–2600	map 1–157; jin 133–135

PATRONÁTNÍ A ŠPITÁLNÍ ÚŘAD TEPLÁ A CHOTĚŠOV

		časový rozsah	rozmezí inv. č.	evidenční jednotky
I. Knihy:		1678–1950	2601–2665	ukn 295–359
II. Spisový	A. Registraturní pomůcky	[1828]–1940	2666–2673	ppr 18–22, rep 10–13

materiál:				
	B. Spisy			
		1. Fary a školy	(1359)1488–1944	2674–2759 kar 624–645
		2. Patronátní úřad Teplá (sign. XIII) - knihy, spisy	1692–[1820]	2760 kar 646–661 ukn 360–395
		3. Patronátní úřad Chotěšov (sign. XIII) - knihy, spisy	1678–[1800]	2761 kar 661–665 ukn 396–408
		4. Spisy určené k předání okresnímu hejtmanství v Teplé (sign. XIII)	1781–1849	2762–2770 kar 666–675
		5. Nová manipulace	1864–1900	2771–2794 kar 676–678
		6. Nesignované spisy	1804–1920	2795–2802 kar 679–680
		7. Nadace	1718–1937	2803–2829 kar 680–700
		8. Tepelský špitál	1695–1930	2830–2837 kar 701–704
III. Účty:	A. Knihy			
		1. Tepelský patronát	(1617)1626–1943	2838–2982 ukn 409–555
		2. Chotěšovský patronát	1637–1926	2983–3098 ukn 556–676
	B. Ostatní			
		1. Kostelní účet	1675–1945	3099–3283 kar 705–750
		2. Špitální účet	1701–1876	3284–3383 ukn 677, kar 751–763

### VELKOSTATEK TEPLÁ

I. Knihy				
	A. Dominikální agenda		[1564]–[1946]	3384–3757 ukn 678–1057
	B. Agenda přenesená:			
		1. Správa politická	1622–1830	3758–3765 ukn 1058–1065
		2. Soudní agenda	1688–1848	3766–3788 ukn 1066–1088



II. Spisový materiál					
	A. Registraturní pomůcky:				
	1. Hospodářské úřady		(1665) 1790–1951	3789–3817	ppr 23–40, ind 4–10, ele 8, rep 14–15, fas 2
	2. Vrchní úřad a místní soud		1773–1850	3818–3883	ppr 41–87, ind 11, rep 16–33,
	3. Úřední komisariát Mariánské Lázně		1816–[1850]	3884–3892	ppr 88–89, ele 9–12, rep 34–36
	B. Spisy:				
	1. Hospodářské úřady	a) Nejstarší manipulace	1753–1783	3893–3900	kar 764
		b) Hospodářský, lesní a důchodní úřad	1739–1904	3901–3931	kar 764–782
		c) Správa pivovaru v Teplé	1864–1945	3932–3939	kar 783–787
		d) Hospodářské ředitelství	1823–1943	3940–3970	kar 788–804
		e) Mzdový úřad	1927–1946	3971–3996	kar 805–812
		f) Národní správa	1868–1956	3997–4011	kar 813–834, cpa 1–105
	2. Vrchní úřad a místní soud		1579–1910	4012–4204	kar 835–1036, ukn 1089–1091
	3. Úřední komisariát Mariánské Lázně		1809–1850	4205–4211	kar 1037–1041
III. Účty					
	A. Hospodářské účty:				
	1. Knihy	a) Důchodní	1706–1950	4212–5352	ukn 1092–2232
		b) Nápojové	1706–1947	5353–5602	ukn 2233–2482
		c) Obilní	1793–1942	5603–6201	ukn 2483–3081
		d) Dobytčí	1795–1942	6202–6621	ukn 3082–3501
		e) Skladištní	1794–1943	6622–6825	ukn 3502–3705
		f) Lesní	1623–1938	6826–7286	ukn 3706–4166
		g) Rybní	[1732], 1795–1943	7287–7480	ukn 4167–4360
		h) Stavební	1794–1938	7481–7674	ukn 4361–4554

		ch) Průmyslové podniky	1829–1909	7675–7697	ukn 4555–4577
	2. Ostatní	a) Roční	1784–1804	7698–7714	kar 1042–1059
		b) Tematické:			
		ba) Důchodní	1804–1951	7715–7888	kar 1060–1121, ktt 1–11
		bb) Nápojový	1805–1870	7889–7899	kar 1122
		bc) Obilní	1804–1906	7900–7992	kar 1122–1133
		bd) Dobyččí	1804–1901	7993–8068	kar 1133–1140
		be) Skladištní	1804–1943	8069–8152	kar 1140–1145
		bf) Lesní	1806–1906	8153–8154	kar 1145–1147
		bg) Rybní	1804–1938	8155–8234	kar 1147–1148
		bh) Šichtovní (horní)	1796–1816	8235–8249	kar 1149–1152, ukn 4578
		c) Umělá manipulace	1705–1939	8250–8258	kar 1153–1161
	B. Účty agendy politické a soudní:				
		1. Knihy	1809–1850	8259–8279	ukn 4579–4599
		2. Ostatní	1684–1896	8280–8372	kar 1162–1181

### VELKOSTATEK KRUKANICE

		časový rozsah	rozmezí inv. č.	evidenční jednotky
<b>I. Knihy</b>				
	A. Hospodářská a dominikální agenda	1773–1926	8373–8517	ukn 4600–4745
	B. Agenda přenesená:			
	1. Správa politická	1795–1831	8518–8527	ukn 4746–4755
	2. Soudní agenda	1823–1838	8528–8532	ukn 4756–4760
<b>II. Spisový materiál</b>				
	A. Registraturní pomůcky:			
	1. Hospodářská a dominikální agenda	(1677) 1784 – 1925	8533–8548	ppr 90–101; ele 13–15; fas 3
	2. Agenda přenesená	1708–1850	8549–8552	rep 37–40
	B. Spisy			

		1. Hospodářská a dominikální agenda	1677–1935	8553–8617	kar 1181–1200
		2. Agenda přenesená	1712–1855	8618–8641	kar 1201–1227
III. Účty					
	A. Hospodářské účty:				
	1. Knihy	a) Důchodní	1695–1938	8642–9192	ukn 4761–5311
		b) Pivní	1796–1928	9193–9272	ukn 5312–5391
		c) Obilní	1794–1940	9273–9591	ukn 5392–5710
		d) Dobytčí	1811–1935	9592–9683	ukn 5711–5802
		e) Skladištní	1794–1926	9684–9783	ukn 5803–5902
		f) Lesní	1805–1935	9784–10060	ukn 5903–6179
		g) Rybní	1873–1935	10061–10077	ukn 6180–6196
		h) Stavební	1821–1937	10078–10181	ukn 6197–6300
	2. Ostatní	a) Roční	1716–1824	10182–10281	kar 1228–1286
		b) Tematické:			
		ba) Důchodní	1825–1937	10282–10372	kar 1287–1302
		bb) Obilní	1825–1885	10373–10416	kar 1302–1309
		bc) Dobytčí	1825–1877	10417–10452	kar 1310–1315
		bd) Skladištní	1825–1888	10453–10506	kar 1315–1318
		be) Rybní	1825–1863	10507–10532	kar 1318–1319
		bf) Flusárenský	1824–1844	10533–10545	kar 1319
	B. Účty agendy politické a soudní				
	1. Knihy		1814–1843	10546–10558	ukn 6301–6313
	2. Ostatní		1832–1848	10559	kar 1319

ZŘÍDELNÍ INSPEKTORÁT MARIÁNSKÉ LÁZNĚ

	časový rozsah	rozmezí inv. č.	evidenční jednotky
I. Knihy	1808–1812	10560	ukn 6314
II. Účty	1894–1903	10561–10579	ukn 6315–6349

## **Příloha č. 3: Výklad změn, úprav a doplnění inventáře v roce 2019**

### **I. Listiny**

Během revize tepelských listin bylo zjištěno, že mnohé z nich neodpovídají definici listin, jak ji dnes předkládá metodika Základní pravidla pro zpracování archiválií. Vzhledem k historické povaze uspořádání archivního fondu by jejich převidování či dokonce vyřazení představovalo násilný a necitlivý zásah do původního pořádacího schématu fondu. Proto bylo na doporučení komise pro metodiku zpracování archiválií SOA v Plzni z 24. května 2018 rozhodnuto, že tato část fondu bude ponechána v původní podobě. Děje se tak zároveň s odvoláním na metodiku, která umožňuje považovat za listiny všechny dokumenty, včetně listů, původcem uložené ve speciálních sbírkách listin či odděleních fondu pro listiny určených.<sup>81</sup> Proto zůstaly jako listiny i nadále evidovány listy či prosté opisy listů. Jedná se o 83 ks archiválií uvedených v příloze č. 10.

Listiny původně označené jako inv. č. 368 a) a 368 b) byly zařazeny k inventáři jako pozdější dodatek. Z těchto dvou listin se v prvním případě o listinu nejedná (list z 15. ledna 1741). Tento list byl zařazen do aktového materiálu mezi ostatní výuční listy v oddílu Archiv II, H VIII 3 – Oeconomica et varia do inv. č. 559. Listina označená jako inv. č. 368 b) (potvrzení privilegií kláštera z 22. 11. 1793) byla v novém inventáři zaevidována a zařazena chronologicky jako inv. č. 352, lio 352.

Jako nezpracovaná listina byl evidován list z 15. 3. 1804, kterým lékařská fakulta jmenuje Franze Michálka magistrem porodnictví. Protože se jedná o nezpracovaný pozdější dodatek, byl tento dokument nově zařazen do oddílu V. Miscelanea, inv. č. 1476 – Medicína.

Inventární záznamy listin byly zpřesněny a doplněny o další záznam původních signatur. Listiny byly navíc v souladu s novou metodikou rozděleny na listiny vzniklé do roku 1850 (lio 1–357 pro původní inv. č. 1–356 a 368b) a jako listiny vzniklé po roce 1850 (lip 1–12 pro původní inv. č. 357–368).

### **II. Knihy**

Knihy delimitované z tohoto oddílu, které byly nyní z inventáře vypuštěny: původní inv. č. 391–395, ukn 23–27, inv. č. 422, ukn 54.

Dále proběhly následující změny:

Inv. č. 380, ukn 11: Zařazena kniha patentů vydaných konzistoří, původně inv. č. 1372 v kar 362.

Inv. č. 381, ukn 12: Kniha se záznamy o kázni v konventu zařazena z nezpracovaných knih.

Inv. č. 386, ukn 17: Zařazen sylabus tepelských studentů, nalezený v původním inv. č. 591, kar 66.

Inv. č. 395, ukn 26: Odhad panství Kosmonosy zařazen z nezpracovaných knih. Těžko zařaditelná kniha se do fondu dostala patrně za opata Raymunda III. Šimanowského, který uvažoval o koupi tohoto panství.

Inv. č. 402, ukn 33: Kniha miscelaneí zařazena z nezpracovaných knih (původně také ukn 33a).

Inv. č. 407, ukn 38: Nově zařazen pohřešovaný „Tepelský kopiář“, na jeho místě je zde uložena kopie a dochované stránky.

---

<sup>81</sup> Michal Wanner a kol., Základní pravidla pro zpracování archiválií, s. 25–26.

Inv. č. 409, ukn 40: Vřazeno torzo kopiáře, původně inv. č. 602, kar 74.

Inv. č. 410, ukn 41: Vřazen registr odeslané korespondence, původně inv. č. 602, kar 77.

Inv. č. 419, ukn 50: Vřazen kopiář opatské korespondence, původně inv. č. 414, ukn 46a.

Inv. č. 420, ukn 51: Vřazen kopiář opatské korespondence, původně inv. č. 415, ukn 47a.

Inv. č. 426, ukn 57: Vřazen formulář, původně inv. č. 419, ukn 51b.

### **III. Spisy**

#### **Registraturní pomůcky**

Inv. č. 429–435, rep 1–3, ind 1–3, ele 1: Vše původně evidováno jako inv. č. 423, ukn 55 a–g.

Inv. č. 436, ele 2: Elench nalezený v inv. č. 601, kar 72.

Inv. č. 437, rep 4: Kramaříkův-Klugův katalog sekretářského archivu zařazen z nezpracovaných knih.

Inv. č. 438, rep 5: Repertář evidován jako původní inv. č. 424, ukn 56.

#### **Archiv I.**

Inv. č. 454: V kar 10 (sign. III N 13) nově upravena datace. Jako prius uveden rok 1572 (opis dokumentu z roku 1572).

Inv. č. 463: Nově zaevidovány otisky typářů ze sbírky pečetí z korespondence opata Jeronýma Ambrože jako otd 1–198, které jsou uloženy v kar 14.

#### **Archiv II.**

Inv. č. 507, 512, 513, ukn 60, 61, 62: Nově evidované úřední knihy, které byly ponechány na stejném místě inventáře, aby bylo respektováno uspořádání v archivu u původce (viz signatury).

Inv. č. 557: Jako prius byl označen opis dokumentu z let 1501–1553.

#### **Manipulace písmenná**

Inv. č. 562, kar 38: Na příslušné místo písmenné manipulace byly zařazeny spisy označené sign. A II Privilegia Pontificum Romanorum Ordini Praemonstratensi concessa a Privilegia Canoniae Teplensi a Ducibus et Regibus Bohemiae concessa, které byly v původním obalu nalezeny v nezpracované části fondu.

#### **Manipulace arabských čísel**

Inv. č. 592: Jako prius je označen opis dokumentu z roku 1413.

#### **Klimešova manipulace I (opatská korespondence)**

Inv. č. 616: V kar 82 ve spisech z pozůstalosti Innocenta Maxmiliána Maxe, které jsou svázané, je vevázána úřední kniha a v knize je vevázána medaile. Podle Základních pravidel není medaile jako evidenční jednotka zvlášť vykazována, protože tvoří součást spisu, stejně jako vevázaná kniha.<sup>82</sup>

#### **Klimešova manipulace II**

Inv. č. 629, kar 86: Spolu s autentikami je zde uloženo také pět relikviářů. Relikviáře tvoří přílohy k autentikám (jsou tak i uváděny) a jako takové zvlášť evidovány nejsou.<sup>83</sup>

---

<sup>82</sup> Základní pravidla, s. 33 a 34.

<sup>83</sup> Základní pravidla, s. 33 a 34.

Inv. č. 660, ukn 63–65: Nově evidovány úřední knihy, zprávy z vizitací a katalog řeholníků, byly však poचेchány na stejném místě inventáře, aby bylo respektováno uspořádání v archivu původce (viz signatury).

Inv. č. 681: Za původní karton č. 113 byl přidán nový karton č. 114, který obsahuje spisy inv. č. 681. Důvodem bylo lepší uložení (karton 113 byl přeplněný) i zařazení spisů předaných ze Strahova.

Inv. č. 686: Za původní karton 115 (nově kar 116) byl zařazen nový karton 117. Důvodem bylo lepší uložení spisů z přeplněného kartonu a vložení části pozůstalosti Chrysostoma Pfrognera z nezpracovaného materiálu.

### **Nejnovější manipulace**

Inv. č. 711: ve spisech klášterní lékárny byly nově zaevidovány úřední knihy, původně zařazené mezi aktovým materiálem v původním inv. č. 697, kar 125. Zůstaly však poचेchány na stejném místě inventáře, aby bylo respektováno uspořádání v archivu původce – ukn 66, 67 a 72. Mezi ně byly chronologicky vřazeny čtyři další deníky vydaných receptů, které byly nalezeny v nezpracovaném kartonu a zaevidovány jako ukn 68, 69, 70, 71.

Inv. č. 711, rkp 1–2: Rukopisy nalezené mezi aktovým materiálem v původním kartonu 125, inv. č. 697, byly jako rukopisy zaevidovány a ponechány na příslušném místě v kar 127.

### **Převorát za Heřmana Josefa Tyla**

Inv. č. 715–734: Část fondu Převorát za Heřmana Josefa Tyla se nacházela ve velmi chaotickém stavu, způsobeném častým využíváním dokumentů badateli, ale podle všeho také chaotickým či nedůsledným způsobem uspořádání snad v důsledku toho, že postrádala jakýkoli spisový řád a registraturu. Proto byla tato část nově utříděna a došlo i k přesunům dokumentů mezi oddíly Národní správa a Převorát za Heřmana Josefa Tyla. V důsledku přemanimulování a účelného uložení dokumentů byl rozsah tohoto oddílu snížen ze dvou na jeden karton, kar 130.

Obsah inv. č. 729, 731, 732 a 733 byl přesunut mezi dokumenty národní správy a nahrazen dokumenty z nezpracované části či dokumenty z inv. č. 734, které do tohoto oddílu svým původem patří. Oddíl Převorát za Heřmana Josefa Tyla byl tedy přepracován rovněž v rámci začleňování dokumentů národní správy.

### **Knihovna**

Inv. č. 752, ukn 73; inv. č. 753, ukn 75, 76: Nově evidované úřední knihy, nalezené v původním kartonu 135 a nyní evidenčně vyčleněné.

Inv. č. 753, ukn 74: Katalog mincí ve sbírkách tepelského kláštera, svezeny s pozůstalostí H. Dobnera (dne 4. 3. 2014, protokol o mimoskartačním řízení čj. SOAP/020-0116/2014), byl jako nezpracovaná kniha dodatečně zařazen na příslušné místo.

Inv. č. 754, kar 136: Z inv. č. 1478 sem byly přerazeny tři dílčí seznamy knih tepelské knihovny.

Inv. č. 756, ukn 77: Kniha nalezená v původním kartonu 136, která byla nově evidenčně vyčleněna. Kromě této knihy se v kartonu nacházela také podpisová kniha návštěv tepelské knihovny, která je nyní nově evidována jako jin 1.

Inv. č. 760, fsn 1–53: Fotografie archivních archiválií a jiné fotografie uložené původcem v původním kartonu 138 a nyní evidenčně vyčleněny a uloženy v kar 138.

### **Pozůstalosti**

Inv. č. 892–1447: Oddíl Pozůstalosti obsahuje mnoho fotografií, rukopisů a jiných evidenčních jednotek, které byly nově vykážány. Také sem byly zařazeny (dle zavedeného abecedního pořádku) pozůstalosti dalších řeholníků z nezpracované části fondu a z novějších svezů.

Z přírůstku ze dne 4. 3. 2014 doplněna inv. č. 894 – Appeltauer Heinrich, inv. č. 896 – Baldermann Isfrid, inv. č. 898 – Bayer Felix, inv. č. 906 – Bensch Candidus, inv. č. 914 – Brandl Johann, inv. č. 916 – Brunner Friedrich Mauritius, inv. č. 930 – Czech Franz, inv. č. 931 – Czech Laurentius, inv. č. 940 – David Andreas Engelbert, inv. č. 950 – Dobner Heřman, inv. č. 951 – Dobrý Heřman Karel, inv. č. 954 – Dressler Ludwig, inv. č. 955 – Dvořák Salesius, inv. č. 958 – Ebert Friedrich, inv. č. 964 – Feyl Jiří, inv. č. 965 – Filipovský Dominik, inv. č. 969 – Fischer Heřman, inv. č. 970 – Fischer Ladislav Jiří, inv. č. 972 – Fischer Rupert, inv. č. 973 – Fitzthum Martin Joseph, inv. č. 975 – Friesner Georg, inv. č. 977 – Fuchs Ewald, inv. č. 980 – Gebert Martin, inv. č. 982 – Gnad Bernard, inv. č. 983 – Goller Adalbert, inv. č. 986 – Groh Georg, inv. č. 987 – Gröschl Maximilian, inv. č. 993 – Gubernat Johann Bapt., inv. č. 1001 – Hammerschmid Petr, inv. č. 1003 – Hanika Zikmund, inv. č. 1093 – Hellmich Augustin, inv. č. 1096 – Herzig Richard, inv. č. 1099 – Hoffmann Michael, inv. č. 1108 – Hoššák Leo, inv. č. 1112 – Hübner Kazimír, inv. č. 1115 – Chudáček Pavel, inv. č. 1116 – Jana Celestin, inv. č. 1118 – Janal Gregor, inv. č. 1120 – Kaderschafka Romuald, inv. č. 1122 – Kazda Ludolf Josef, inv. č. 1131 – Klofat Raimund, inv. č. 1133 – Knos Jan, inv. č. 1136 – Koch Felix, inv. č. 1150 – Koschler Placid, inv. č. 1153 – Kreibich Robert, inv. č. 1154 – Kriegelsteiner Alfred, inv. č. 1155 – Kroh Jiří, inv. č. 1156 – Krüttner Victor Wilhelm, inv. č. 1157 – Kuneš Adalbert Václav, inv. č. 1159 – Lang Amand, inv. č. 1160 – Langhammer Meinrad, inv. č. 1162 – Laurer Albert, inv. č. 1170 – Licht Rudolf, inv. č. 1201 – Muhr Gerard, inv. č. 1203 – Nadler Bernard, inv. č. 1207 – Němeček Zdeněk Křišťan, inv. č. 1216 – Parhansl Evermod, inv. č. 1224 – Pleyer Karel, inv. č. 1225 – Plunar Candidus, inv. č. 1226 – Polák Marek, inv. č. 1229 – Präger Gerlach, inv. č. 1232 – Puchta Evermod, inv. č. 1234 – Rauwolf Egid, inv. č. 1235 – Rauwolf Ludolph, inv. č. 1245 – Reiser Ludwig, inv. č. 1259 – Rodler Emanuel, inv. č. 1271 – Sessl Eberhart, inv. č. 1272 – Schaffer Method, inv. č. 1280 – Schlosser Severin, inv. č. 1283 – Schopf Rudpert Josef, inv. č. 1284 – Schöppl Ferdinand, inv. č. 1287 – Schubert Gabriel, inv. č. 1292 – Schwarz Emilian Josef, inv. č. 1294 – Singer Isidor, inv. č. 1296 – Smetana Josef František, inv. č. 1297 – Spitzl Norbert, inv. č. 1298 – Springer Josef, inv. č. 1299 – Staab Ludolf, inv. č. 1301 – Stára Albert Hugo, inv. č. 1302 – Stiastry Benedikt, inv. č. 1303 – Stillip Emanuel, inv. č. 1304 – Stolz Alban, inv. č. 1306 – Stöhr Franz, inv. č. 1311 – Šašek Leopold, inv. č. 1329 – Ubl Norbert Georg, inv. č. 1331 – Vacek Václav Jaroslav, inv. č. 1332 – Vystrčil Quirin, inv. č. 1337 – Walz Ferdinand, inv. č. 1342 – Weber Valentin, inv. č. 1344 – Weinmann Johann, inv. č. 1348 – Winkler Ambrož, inv. č. 1349 – Winter Florian Heinrich, inv. č. 1351 – Witz Bruno.

Inv. č. 1005, kar 193: Zařazen dopis Mariána Heinla (přírůstek 1/78 ze 7. srpna 1978).

Inv. č. 1012, kar 199: Zařazeny dopisy Norberta Schachingera opatu Helmerovi z roku 1914 (přírůstek 1/78 ze 7. srpna 1978).

Inv. č. 1058, kar 210: Zařazena řeč k 80. narozeninám G. Helmera (přírůstek 1/78 ze 7. srpna 1978).

Inv. č. 1064, kar 214: Stift Tepl Einquartierung, Aktenvermerk (přírůstek 1/78 ze 7. srpna 1978).

Inv. č. 1065 a 1066: Deníky podpor a darů nově evidovány jako úřední knihy (ukn 78, 79).

Inv. č. 1144, kar 245: Zařazen spis A. Koppmanna (přírůstek 1/78 ze 7. srpna 1978).

Inv. č. 1215: Pozůstalost Alexandra Oswalda doplněna ze svozu na základě protokolu o mimo skartačním řízení čj. SOAP/020-0670/2013 ze 3. 9. 2013.

Inv. č. 1255, kar 275: Zařazena blahopřání tepelských noviců a kleriků opatovi (přírůstek 1/78 ze 7. srpna 1978).

Inv. č. 1265, kar 279: Pozůstalost Josefa Vojtěcha Sedláčka v deskách se sign. Nro 2341 zařazen z nezpracované složky.

Inv. č. 1358: Nově byl zařazen fascikl písemností J. S. Zaupera týkající se jeho kontaktů s J. W. Goethem (fas 1), který obsahuje Goethovy dopisy. K fondu byl zařazen na základě protokolu o výběru archiválií v mimo skartačním řízení čj. SOAP/020-0116/2014, které proběhlo 4. března 2014.

Inv. č. 1359, kar 293: Nově byly zařazeny nezpracované dokumenty z pozůstalosti J. S. Zaupera uložené ve dvou složkách.

#### **IV. Účetní knihy**

Inv. č. 1376, ukn 89: Zařazeno z dodatku na konci inventáře, původně inv. č. 10141, ukn 65a.

Inv. č. 1376, ukn 89: Kniha příjmů a výdajů za oděv kanovníků nalezena v ukn 88, původně evidována jako ukn 65a.

Inv. č. 1384, ukn 97: Registr pekařských výrobků nalezen v ukn 96.

#### **V. Miscelanea**

Inv. č. 1448, ukn 161 a 162: První svazek matriky členů „Pagatologické fakulty“ byl vyčleněn jako jako samostatná evidenční jednotka z původního kartonu 309. Druhý svazek byl nalezen v nezpracovaných knihách fondu.

Inv. č. 1455, kar 323: Zařazeny gratulační projevy tepelských převorů tepelským opatům (přírůstek 1/78 ze 7. srpna 1978).

Inv. č. 1456, kar 324: Dokumenty nalezené během různých rekonstrukčních prací byly nově zařazeny do inventáře z nezpracované části fondu.

Inv. č. 1457: Spisy F. A. Reusse, balneologa z Bíliny, byly původně uloženy pod inv. č. 1143, kar 267, kvůli špatnému přečtení jeho jména jako Leuss. Jedná se o koncept či opis Reusovy práce *Das Marienbad bei Auschowitz auf der Herrschaft Tepl: physikalisch-, chemisch- und medizinisch geprüft und dargestellt* vydané tiskem v roce 1813. Tento dokument byl proto zařazen do oddílu Miscelanea jako Mariathermensia.

Inv. č. 1460: Původní inv. č. 1168, kar 270, označené jako Thomas Reinl, obsahovalo divadelní scénku „Heiratsgeschichte des Thomas Reinl von Stockhäus'ln“ v německém nářečí tepelsko-bezdružickém od neznámého autora z první poloviny 19. století.<sup>84</sup> O pozůstalost Thomase Reinla se nejedná, je to postava hry. Rukopis byl tedy zařazen pod inv. č. 1460, kar 328 do oddílu Miscelanea, Literatura – básně a divadelní hry.

Inv. č. 1460, kar 328: Zdravice biskupu Joh. von Leis (přírůstek 1/78 ze 7. srpna 1978).

Inv. č. 1468, kar 347: Z nezpracovaného materiálu byla k homiletice oddílu Miscelanea zařazena sbírka kázání Jana Makovského z Kosmonos.

---

<sup>84</sup> URBAN, Michael. Heiratsgeschichte des Thomas Reinl von Stockhäus'ln. Szenen in Mundart. GESELLSCHAFT ZUR FÖRDERUNG DEUTSCHER WISSENSCHAFT, KUNST UND LITERATUR IN BÖHMEN. *Deutsche Arbeit: Monatschrift für das geistige Leben der Deutschen in Böhmen*. Prag: Deutsche Arbeit, 1911-12, **11**, 670 - 674.



Inv. č. 1479: Sběrka grafiky a kreseb přemanimulována, nově uložena a původní kartony 355 a 356 zrušeny. Vykázány příslušné evidenční jednotky (viz konkordanční tabulku v příloze č. 15) a podrobně rozepsán obsah.

Inv. č. 1480: Diplomy a vyznamenání evidovány nově jako jin 2–131. Vykázána listina lip 13 – povýšení Adalberta Kuneše do rytířského stavu. Doplněno o písemnosti Františka Josefa Smetany z nezpracované části fondu.

Inv. č. 1485: Zařazeny drobné tiskoviny z nezpracované části fondu.

Inv. č. 1486, kar 369: Z nezpracované části fondu byly zařazeny tisky a zlomky nalezené na kůru, zapadlé v kostele pod podlahou a lavicemi a pod podlahou v knihovně. V rámci tohoto souboru evidenčně vykázány jednotlivé rukopisy a tisky.

Inv. č. 1487–1501: Vykázány jednotlivé evidenční jednotky, celek manipulován v kartonu či ve složce.

Inv. č. 1492: Z původního inv. č. 1380 přesunuty fotografie gymnázia.

Inv. č. 1497: Fotoalbum z roku 1881 s fotografiemi konventuálů (viz příloha č. 2 smlouvy o úschově) zařazeno jako fal 4.

Inv. č. 1502: Skleněné fotografické desky zařazeny z nezpracované části fondu (viz přílohu č. 8 předávacího protokolu). K nim byla přidána jedna skleněná deska vyobrazující oltář s relikviářem bl. Hroznaty a jedna skleněná deska s portrétem Romualda Kaderschafky, obě nalezené mezi nezpracovaným materiálem.

Inv. č. 1503: Štočky zařazeny z nezpracované části fondu (viz přílohu č. 8 předávacího protokolu).

Inv. č. 1504: Dvě pečetidla a 27 razítek zařazeno z nezpracované části fondu. Jedná se o pečetidlo pec 1 delimitované do fondu ze SOkA Tachov (původně uložené ve sbírkách městského muzea ve Stříbře, dosud nese signaturu 3027 sf-82) dne 11. 2. 1998 protokolem čj. OA-59/98. Tato delimitace není do evidence NAD zanesena. Dále sem bylo zařazeno jako pec 2 pečetidlo chotěšovského probošta Pavla Nováka (viz příloha č. 4 k předávacímu protokolu) označené jako přírůstek 2/72 ze dne 20. 4. 1972. Pečetidlo předal Archivu města Plzně soukromý majitel a do fondu bylo vřazeno M. Hlinomazem do kartonu 137. Zaevidováno bylo také 27 razítek kanonie a jí podřízených farních úřadů.

Inv. č. 1505: Předměty numizmatické povahy zařazeny z nezpracované části fondu: bankocetle z roku 1800, čtyři státovky z let 1919, 1940 a 1944 a jedna bolivijská bankovka z roku 1945. Jedná se o pnp 1–6 z let 1800–1945.

### **Plzeňské gymnázium**

Inv. č. 1509, ukn 166: Pamětní kniha a zápisy ze zasedání Německého národního spolku mládeže Wartburgia při gymnáziu v Plzni zařazena z nezpracovaných knih.

### **Ústřední správa**

Inv. č. 1677: Nalezeno v inv. č. 2098.

Inv. č. 1796: Daňová příznání lázeňského domu Zlatá koule nalezena v nezpracované části fondu.

Inv. č. 1883–1925: Dle katastrálních území byly do kartonů 442–446 zařazeny nezpracované pozemnostní archy.

Inv. č. 1948: Spisy týkající se sporu s pozemkovým úřadem, vedeným Dr. Helbigem, z let 1926–1945, sem byly zařazeny z nezpracované části fondu.

Inv. č. 1963–1964: Dokumenty nalezeny zařazené bez inv. č.

Inv. č. 1985: Spisy týkající se pronájmu lomu ve Výškovicích, 1922–1942, zařazený z nezpracované části fondu.

Inv. č. 2062: Spisy týkající se cenných papírů z let 1932–1944 zařazený z nezpracované části fondu.

Inv. č. 2209, 2210: Spisy týkající se města Mnichova a Tachova zařazený z nezpracované části fondu.

### **Stavební úřad**

Složky se stavebními plány jsou jen ukládacími jednotkami, plány jsou nově evidovány jako technické výkresy a složky označeny inventárním číslem evidenčními jednotkami.

Inv. č. 2230: Kopíř, původně inv. č. 2110, ukn 169, zařazen jako ukn 175, nejedná se o registraturní pomůcku.

Inv. č. 2259: Zařazeno z nezpracované části fondu.

### **Lesní úřad**

Inv. č. 2390–2445: Úřední knihy lesního úřadu byly evidenčně znovu uspořádány, protože původně inventář často jako jedinou knihu evidováno knih několik. Nyní jsou evidovány každá zvlášť.

### **Mapy a plány**

Inv. č. 2452–2600: Z map, původně náležejících do odd. Lesní úřad, bylo vytvořeno oddělení samostatné, protože obsahuje i jiné než lesní mapy. Nyní se mapy člení na mapy panství a katastrální a mapy lesních revírů.

Soubor map byl doplněn o mapy nezpracované: inv. č. 2452 (map 1), 2458–2481 (map 7–30), 2483–2486 (map 32–35), 2519 (map 73), 2546 (map 103), 2559–2564 (map 117–122), 2567 (map 125), především katastrální a některé lesní.

Mapy původní inv. č. 2404–2406 nově evidovány jako jedna mapa inv. č. 2556 a 2407–2408 nově jako jedna mapa inv. č. 2557, protože se jedná o sekce jednoho mapového díla.

Původní inventární čísla 2349, 2350, 2354, 2361, 2366, 2374, 2382, 2389 a 2395 obsahovala namísto původně vykazované jedné evidenční jednotky evidenční jednotky dvě – nově map 48 a 49, map 50 a 51, map 55 a 56, map 63 a 64, map 69 a 70, map 79 a 80, map 88 a 89, map 96 a 97 a map 104 a 105.

### **Patronátní a špitální úřad Teplá a Chotěšov**

Inv. č. 2601–2665: Knihy patronátního a špitálního úřadu Teplá a Chotěšov doplněny o knihy nezpracované. Na začátek zařazený z nezpracovaných knih tři knihy normálií určené pro farnosti. Následují pamětní/kostelní knihy farností. Mezi inventáře byl z nezpracovaných knih zařazen inventář kůru farního úřadu Zbiroh, patrně přenesený do děkanského kostela v Teplé. Hudebniny, které tento inventář uvádí, se dnes nacházejí v knihovně tepelského kláštera. Dále sem byly vřazeny inventáře farního kostela v Číhané a Úněšově, Soupis soch farnosti Číhaná a knihy nadací kostela v Číhané a v Teplé. Za soupis duší města Stod byly zařazený knihy zkoušek snoubenců, evidence ofěry a desátku a rejstřík míst v kostelních lavicích děkanství Teplá, poznámky k hospodaření fary Úterý a Číhaná. Na závěr byly zařazený zápisy ze shromáždění Německé křesťansko-sociální strany lidové v městě Teplá.

Inv. č. 2602, ukn 295, 296: Sbíрка a výtah císařských nařízení pro děkanství Teplá zařazený do fondu z nezpracovaných knih.

Inv. č. 2603, ukn 297: Výtah z patentů vydaných konzistoří zařazen z nezpracovaných knih.

Inv. č. 2609, ukn 303: Kostelní kniha fary ve Vsi Touškově nalezena mezi aktovým materiálem inv. č. 1242, kar 270 a zařazena nově jako úřední kniha.

Inv. č. 2610, ukn 304: Kostelní kniha fary Otročin zařazena z nezpracovaných knih.

Inv. č. 2611, ukn 305: Pamětní kniha fary Pernarec zařazena z inv. č. 2114, kar 545.

Inv. č. 2619, ukn 313: Inventář kůru farního úřadu Zbiroh zařazen z nezpracovaných knih.

Inv. č. 2621, ukn 315: Inventář farního kostela v Číhané zařazen z nezpracovaných knih.

Inv. č. 2622, ukn 316: Inventář filiálního kostela v Úněšově zařazen z nezpracovaných knih.

Inv. č. 2623, ukn 317: Soupis soch zařazen z nezpracovaných knih.

Inv. č. 2624, ukn 318: Kniha nadací kostela sv. Václava v Číhané a sv. Prokopa v Úněšově I zařazena z nezpracovaných knih.

Inv. č. 2625, ukn 319: Kniha nadací kostela sv. Václava v Číhané a sv. Prokopa v Úněšově II zařazena z nezpracovaných knih.

Inv. č. 2631, ukn 325: Rejstřík nadačních mší kostela sv. Jiljí ve městě Teplá zařazen z nezpracovaných knih.

Inv. č. 2639, ukn 333: Kniha zkoušek snoubenců fary Chotěšov zařazena z nezpracovaných knih.

Inv. č. 2640, ukn 334: Kniha zkoušek snoubenců zařazena z nezpracovaných knih.

Inv. č. 2641, ukn 335: Kniha evidence ofěry a desátku děkanství Teplá zařazena z nezpracovaných knih.

Inv. č. 2642, ukn 336: Rejstřík míst v kostelních lavicích zařazen z nezpracovaných knih.

Inv. č. 2643, ukn 337: Kniha Poznámky k hospodaření fary Úterý zařazena z nezpracovaných knih.

Inv. č. 2644, ukn 338: Kniha Poznámky k správě fary Číhaná zařazena z nezpracovaných knih.

Inv. č. 2656–2662, ukn 350–356: Persolvenční mešní knihy řeholníků působících ve farní správě byly zařazen z oddílu pozůstalostí, kde samostatně vykazovány nebyly, do oddílu patronátního úřadu, protože se jedná o úřední knihy farní správy.

Inv. č. 2665, ukn 359: Kniha Zápisy ze shromáždění Německé křesťansko-sociální strany lidové zařazena z nezpracovaných knih.

Inv. č. 2742, kar 641: zařazeny štolové poplatky z roku 1820 (přírůstek 1/78 ze 7. srpna 1978).

Inv. č. 2760 a 2761: V oddílu Patronátní úřad Teplá a Chotěšov je množství knih, které byly původně uloženy v kartonech a evidované jako spisy (účetní knihy patronátu, rejstříky pohledávek a nedoplatků, rejstříky příjmů a výdajů patronátu...). Nyní jsou jako úřední knihy vykazovány a kartony, které obsahovaly jen knihy, zrušeny. Původní uspořádání registratury ale zůstane stejné, protože původce knihy i spisy pročíslával signaturami jednou číselnou řadou a tuto řadu respektovali i zpracovatelé fondu.

Inv. č. 2840: Jako jedna kniha byly pod původním inv. č. 2653 evidovány knihy tři, nyní nově vykazovány jako ukn 411, ukn 412, ukn 413.

Inv. č. 2855, ukn 428: Z nezpracovaných knih byla do řady účetních knih zařazena účetní kniha Klausovy Křížové nadace v Budči, pokračování knihy předchozí.

Inv. č. 2862–2865, ukn 435–438: Čtyři účetní knihy farního kostela v Číhané zařazeny z nezpracovaných knih.

Inv. č. 2869–2872, ukn 442–445: Čtyři účetní knihy kaple sv. Floriána v Číhané zařazeny z nezpracovaných knih.

Inv. č. 2936–2937, ukn 509–510: Dvě účetní knihy farního kostela ve městě Teplá zařazeny z nezpracovaných knih.

Inv. č. 2953–2955, ukn 526–528: Tři účetní knihy filiálního kostela sv. Prokopa v Úněšově zařazeny z nezpracovaných knih.

Inv. č. 2983–2997, ukn 556–570: Původní inv. č. 2928, kar 735 až původní inv. č. 2946, kar 748 obsahovala pokladní deníky patronátu Chotěšov z let 1784–1790, 1799–1805. Knihy byly z kartonů vyňaty a zařazeny na začátek oddílu 2 Chotěšovský patronát, jako inv. č. 2979–2993, ukn 556–570. Inv. č. 2983, ukn 556, nalezeno mezi spisy původního inv. č. 2928, kar 735. Inv. č. 2984, ukn 557, nalezeno mezi spisy původního inv. č. 2929, kar 736. Inv. č. 2985, ukn 558, nalezeno mezi spisy původního inv. č. 2930, kar 736. Inv. č. 2986, ukn 559, nalezeno mezi spisy původního inv. č. 2931, kar 737. Inv. č. 2987, ukn 560, nalezeno mezi spisy původního inv. č. 2932, kar 737. Inv. č. 2988, ukn 561, nalezeno mezi spisy původního inv. č. 2933, kar 738. Inv. č. 2989, ukn 562, nalezeno mezi spisy původního inv. č. 2934, kar 739. Inv. č. 2990, ukn 563, nalezeno mezi spisy původního inv. č. 2940, kar 742. Inv. č. 2991, ukn 564, nalezeno mezi spisy původního inv. č. 2941, kar 743. Inv. č. 2992, ukn 565, nalezeno mezi spisy původního inv. č. 2942, kar 744. Inv. č. 2993, ukn 566, nalezeno mezi spisy původního inv. č. 2943, kar 745. Inv. č. 2994, ukn 567, nalezeno mezi spisy původního inv. č. 2944, kar 746. Inv. č. 2995, ukn 568, nalezeno mezi spisy původního inv. č. 2944, kar 747. Inv. č. 2996, ukn 569, nalezeno mezi spisy původního inv. č. 2945, kar 747. Inv. č. 2997, ukn 570, nalezeno mezi spisy původního inv. č. 2946, kar 748.

Inv. č. 3004, ukn 577: Kostelní účet všech patronátních lokalit přesunut jako vynechaná původní ukn 501, kterou inventář vynechal a byla vřazena dodatečně.

Inv. č. 3005 a 3006: Původní inv. č. 2788 obsahovalo jako ukn 409 dvě knihy, nyní evidované jako ukn 578 a ukn 579.

Inv. č. 3008: Původní inv. č. 2790 obsahovalo jako ukn 411 šest knih, nyní evidovaných jako ukn 581–586.

Inv. č. 3012, ukn 590: Kostelní (účetní) kniha fary Dobřany zařazena z nezpracovaných knih.

### **Velkostatek Teplá**

Inv. č. 3389, 3390, ukn 683 a 684: Kniha dávek z Úterý a obce Kladruby zařazeny z nezpracovaných knih.

Inv. č. 3395, ukn 689: Kniha pozemků zařazena z nezpracovaných knih.

Inv. č. 3415–3417: Původní inv. č. 3192, ukn 530, obsahovalo pod jedním číslem tři knihy, nyní evidované jako ukn 709, ukn 710 a ukn 711.

Inv. č. 3423–3444: Původní inv. č. 3198, ukn 536 tvoří dnes knihy ukn 717–738.

Inv. č. 3447: Původní inv. č. 3201, ukn 539, obsahovalo 4 úřední knihy, nyní ukn 741–744.

Inv. č. 3462–3464: Namísto původního inv. č. 3216, protože obsahovalo tři, nikoli jednu úřední knihu a dál podobně změny u původních inv. č. 3216, 3218, 3222, 3227, 3230, 3237,

3241, 3242, 3244, 3246, 3247, 3248, 3249, 3251, 3259, 3296, 3298 viz v konkordanční tabulce.

Inv. č. 3553–3555: Původní inv. č. 3492–9494, ukn 830–832, konceptáře odeslané úřední korespondence, které byly zařazeny v registraturních pomůčkách, jsou nově evidovány jako úřední knihy a zařazeny jako ukn 850–852.

Inv. č. 3631: Původní inv. č. 3329 evidovalo původně dvě knihy, ukn 667a a ukn 667b. Nyní jsou knihy evidovány jako kniha jedna, ukn 931, s přílohou.

Inv. č. 3674: Původní inv. č. 3372 evidovalo dvě knihy, ukn 710a a 710b. Nyní jsou knihy evidovány jako kniha jedna, ukn 974, s přílohou.

Původní inv. č. 3482–3485, ukn 820–823, byla zrušena, protože 25. 9. 2000 došlo k delimitaci těchto knih do fondu Velkostatek Teplá.

Inv. č. 3815, ppr 40: Jednací protokol Likvidatury národní správy zařazen z nezpracované části fondu.

Inv. č. 3817: Původní inv. č. 3521, ukn 859 je ve skutečnosti fasciklem aktového materiálu a jako takový je nově evidován, a to jako fas 2.

Inv. č. 3874 a 3875: Původně evidovány dvě ukn jako jedno inv. č. 3578, nyní jako dvě samostatná inv. č., rep 25 a 26.

### **Velkostatek Teplá – Národní správa**

Do fondu byla začleněna rozsáhlá nezpracovaná část, a to písemnosti Národní správy a její likvidatury, časově vymezené lety (1868) 1945–1956, nyní tvořící inv. č. 3997–4011. Národní správa byla sice oficiálně zrušena k 1. říjnu 1948, nicméně její agenda byla vedena dál, později jako kancelář likvidatury národní správy, a skončila v podstatě až po násilné likvidaci kanonie jako polouřední korespondence Vratislava Tichého, bývalého účetního rady národní správy, s Okresní spořitelnou a záložnou v Teplé, která byla dokončením likvidace národní správy pověřena. Tato korespondence končila až rokem 1956.

Národní správa shromáždila za účelem přihlášení vkladů podle dekretu presidenta republiky č. 95/1945 velké množství vkladních knížek různých finančních institucí (celkem jich bylo nalezeno 156 ks), které patřily přímo kanonii, patronátnímu úřadu, farnostem či soukromým osobám. Tyto vkladní knížky včetně vyplněných přihláškových formulářů byly také začleněny do spisů národní správy mezi záležitosti daňové, inv. č. 4007, kar 828, 829. Nejstarší vkladní knížka byla založena v roce 1868 a tento rok tvoří prius v dataci dokumentů národní správy.

Písemnosti byly včleněny do oddělení Velkostatek Teplá, a to tak, aby nebyla narušena původní struktura fondu. To znamená, že podací protokol národní správy pro léta 1949–1951 byl zařazen mezi registraturní pomůcky hospodářských úřadů jako inv. č. 3815, ppr 40, za jednací protokol národní správy z roku 1945. Spisový materiál byl pak včleněn mezi spisy hospodářských úřadů, do stávajícího oddílu f) Národní správa, rozmezí inv. č. 3997–4011 s tím, že tato inventární čísla, která původně obsahovala jen zlomek agendy národní správy, musela být zcela přepracována. Spisy národní správy pod těmito inv. č. původně uložené byly z největší části začleněny do nově zpracovaných spisů, zčásti přeřazeny do oddílu Převorát za Heřmana Josefa Tyla, inv. č. 715–734. Struktura dokumentů národní správy (inv. č. 3997–4011) vychází ze spisového plánu této instituce, který se dochoval (inv. č. 4011) a kterým se národní správa řídila (viz přílohu č. 12), nikoli však beze zbytku, protože dokumenty byly označovány nedůsledně a často v pořadačích řazeny toliko chronologicky. Uváděny jsou také signatury, kterými byly spisy, ač nedůsledně, označovány. Spisy byly z velké většiny

manipulovány do skupin podle instituce, se kterou národní správa jednala, a nikoli věcně. Proto je obsah jednotlivých skupin podrobně rozepsán. Namísto původně jednoho kartonu jsou spisy národní správy uloženy ve 22 kartonech, kar 813–834.

Účetní knihy národní správy byly dle stávajícího způsobu uspořádání zařazeny na příslušné místo oddílu Velkostatek Teplá. Mezi hospodářské účty důchodní oddílu Velkostatek Teplá byla jako inv. č. 4351, ukn 1231, zařazena kniha vydání kláštera z let 1945–1948. Dále bylo za inv. č. 4433, ukn 1313 (pokladní deník) zařazeno sedm dalších pokladních deníků z let 1945–1950 a 24 pokladních zpráv z let 1939–1950 (inv. č. 4434–4465, ukn 1314–1345). Pokladní zprávy jsou opatřeny vazbou, ale jsou také bez vazby na samostatných číslovaných tiskopisech. Svázané zprávy původně tvořily souvislou řadu číslovanou římskými číslicemi I–XXXII, ale knihy s čísly VIII–XIV, IXX, XXIII–XXVIII a XXXI chybí. Chybějící svazky byly proto nahrazeny z nesvázané duplicitní řady pokladních zpráv. Za pokladní zprávy byly zařazeny další účetní knihy národní správy – Běžné účty, Nezaplacené účty a Prima-nota, inv. č. 4469–4471, ukn 1349–1351, knihy revize pokladny (skontra), inv. č. 4466–4468, ukn 1346–1348 a knihy poštovního, inv. č. 4472–4473, ukn 1352–1353. Obdobně byla zařazena kniha hrubé bilance z let 1943–1945 jako inv. č. 4736, ukn 1616, a dvě bilanční knihy z let 1945 a 1949, inv. č. 4739 a 4740, ukn 1619 a 1620.

Nezpracovaná část písemností národní správy a likvidatury obsahovala množství multiplicit (průklepy) a prázdných formulářů. Tento materiál byl složiteli (kanonii) navržen ke skartaci, viz Protokol o vyřazení archiválií z evidence NAD z důvodu přehodnocení významu a z důvodu multiplicity, čj. SOAP/20-798/2019.

Inv. č. 3999: Nově zaevidováno 105 ks cenných papírů jako cpa 1–105.

### **Vrchní úřad a místní soud Teplá**

Inv. č. 4012: Přírůstek č. 2/72 z 20. dubna 1972 ze SOkA Klatovy (dlužní spisy I 17 – 184) byl zařazen do oddílu Vrchní úřad a místní soud Teplá, inv. č. 4012, kar 835.

Inv. č. 4140: Přírůstek 3/2005 ze SOkA Karlovy Vary obsahoval spisy, které byly podle svých signatur zařazeny do oddílu Vrchní úřad a místní soud Teplá. Do inv. č. 4140, kar 965, vloženy spisy označené signaturami X 69–70.

Inv. č. 4160: Jako nové inv. č. do kar 975 byly zařazeny spory z roku 1848 se signaturami X 1–163.

Inv. č. 4200: V kar 1014 byly signaturami XV 1051, XV 1053 a XV 1054 označeny knihy vydaných receptů klášterní lékárny a deník příjmů a výdajů klášterní lékárny. Uspořádání původcem bylo respektováno, ale evidenčně byly úřední knihy vykázány, a to jako ukn 1089, ukn 1090 a ukn 1091.

### **Hospodářské účty**

Inv. č. 4217, ukn 1097: Účetní deník kláštera zařazen z nezpracované části fondu.

Inv. č. 4351, ukn 1231: Z nezpracované části zařazena kniha výdajů kláštera.

Inv. č. 4374 a 4375: V původním inv. č. 4074, ukn 1095 (pokladní deník 1825) byly pod jedním číslem dvě knihy, nyní evidované jako ukn 1254, 1255.

Inv. č. 4434–4473, ukn 1314–1353: Účetní knihy zařazeny z nezpracované části fondu.

Inv. č. 4696, ukn 1576: Konferenční kniha vydání zařazena z nezpracovaných knih.

Inv. č. 4736, ukn 1616: Hrubá bilance zařazena z nezpracovaných knih.

Inv. č. 4739, 4740. ukn 1619, 1620: Bilanční knihy zařazeny z nezpracovaných knih.

Inv. č. 4773, ukn 1653: Kniha dlužníků zařazena z nezpracovaných knih.

Inv. č. 4837, ukn 1717: Rejstřík dávek z propachtovaných pozemků zařazen z nezpracovaných knih.

Inv. č. 5110, ukn 1990: Výdaje revíru rybníka Regent zařazeny z nezpracovaných knih.

Inv. č. 5352, ukn 2232: Rejstřík přijatých a vydaných záloh zařazen z nezpracovaných knih.

Inv. č. 6214, ukn 3094: Dobyččí hlavní kniha zařazena z nezpracovaných knih.

Inv. č. 6311, 6312: V původním inv. č. 5960, ukn 2982, byly pod jedním číslem dvě knihy, nyní nově evidované jako ukn 3191 a 3192.

Inv. č. 7287, ukn 4167: Pomocná kniha účtů zařazena z nezpracovaných knih.

Inv. č. 7849: Z nezpracovaného materiálu byla do kar 1091 zařazena generální bilance k 1. 1. 1939.

Inv. č. 7851–7888: Z nezpracovaného materiálu byly do fondu vřazeny účetní doklady, mzdové listy, výplatní archy zaměstnanců (kar 1091–1121) a 11 účetních kartoték (ktt 1–11), celkem z let 1939–1951.

Inv. č. 7899: Z nezpracovaného materiálu bylo do kar 1122 zařazeno vyúčtování odběru piva paní Theresie Wasmuth z let 1869–1870.

Inv. č. 8245: Kar 1151 obsahuje úřední knihu, Konferenční peněžní knihu šichtovního úřadu, která původně jako ukn evidována nebyla. Zůstává uložena v kartonu, nově je evidována jako ukn 4578.

### **Účty agendy politické a soudní**

Inv. č. 8280: Původní inv. č. 7866, ukn 4367, není kniha, ale aktový materiál a jako takový byl zařazen do kar 1162.

Inv. č. 8344: Inventární číslo přidáno navíc do kar 1174. Obsahuje přílohy k účtu sirotčího úřadu z roku 1815. Tato složka byla v kartonu nalezena bez inventárního čísla.

### **Velkostatek Krukanice**

Inv. č. 8375: Pod původním inv. č. 7981 evidována původně jedna kniha ukn 4391, ve skutečnosti jsou zde knihy dvě, nyní ukn 4602 a 4603. Podobně také inv. č. 8376, 8377, 8384–8389, 8391–8394, 8395–8403, 8404–8411, 8412–8415, 8416–8422.

Inv. č. 8503, ukn 4731: Z nezpracovaných knih zařazena Pracovní kniha šafáře dvora Pichl pro rok 1816.

Inv. č. 8548: Původní inv. č. 8120, evidované jako kniha 4530 – Elench účetních příloh, bylo nově vykázáno jako fascikl 3. Nejedná se totiž o úřední knihu ani o elench, ale o složku obsahující soubor soupisů účetních příloh z let 1784–1852.

Inv. č. 8671, ukn 4790: Z nezpracovaných knih zařazena Hlavní důchodní kniha pro rok 1839.

Inv. č. 9431, ukn 5550: Výmlatní rejstřík všech dvorů zařazen z nezpracovaných knih.

Inv. č. 10547–10559: Účty agendy politické a soudní tvořily knihy, uložené v původním kar 1287, původní inv. č. 10106–10118, a aktový materiál. Nově byl tento oddíl uspořádán, analogicky ke stejnému oddílu Velkostatek Teplá, a to tak, že byl rozdělen na oddíl 1. Knihy a 2. Ostatní. Jako první kniha byla zařazena Kniha obecních účtů obcí Pernarec, Rozněvice, Čerňovice, Úněšov, Číhaná, Budeč, původně ukn 6073, inv. č. 10119, nyní inv. č. 10546, ukn 6301. Za ní následují účetní knihy soudních poplatků a účetní deníky chudinského ústavu, původně evidované jako aktový materiál inv. č. 10106–10117 a uložené v kar 1287, nyní inv.

č. 10547–10558, ukn 6302–6313. V oddílu 2. Ostatní zůstaly výtahy ze špitálních účtů, původní inv. č. 10118, nyní inv. č. 10559, kar 1319.

Inv. č. 10328, 10329, 10435, 10461, 10507, 10533, 10537, 10543, 10544, 10545: Dodatečně vřazné spisy bez inv. č., které byly nyní do inventáře doplněny.

### **Zřídelní inspektorát Mariánské Lázně**

Inv. č. 10561–10568: Pokladní deníky, které mají pro jeden rok několik dílů, byly původně vykazovány v rámci jednoho roku jako jedna evidenční jednotka (ukn 6075–6082), nyní tvoří každý díl vlastní evidenční jednotku (ukn 6315–6338), i nadále každý rok pod jedním inv. č.



**Příloha č. 4: Dopad pozemkové reformy v Československu na tepelskou kanonii (Jaroslav Fiala, prom. hist.)<sup>85</sup>**

Podle záborového zákona č. 215 z 16. 4. 1919 a zákona č. 329 z 8. 4. 1920 byl téměř všechen pozemkový majetek tepelské kanonie zabaven a po procesním řízení s pozemkovým úřadem roku 1926 přivtělen v pozemkových knihách novému majiteli Československé republiky. Přesto klášter majetkem disponoval s výhradou, že pozemnoknižní změny schvaloval pozemkový úřad. V průběhu 20. let byly z majetku tepelské kanonie vytvořeny zbytkové velkostatky Hamrnický dvůr, Dolní Kramolín a Luisin dvůr a r. 1925 prodala kanonie část velkostatku Krukanice Ing. Šebestiánu Kličkovi za 2 000 000 Kčs. Pro značnou odlehlost dvorů Pichl a Podmokly byla zřízena hospodářská správa v Pichl. Změny v pozemnostní držbě udává tabulka:

Pozemky	Výměra 1. 1. 1919	Výměra zabavené půdy	Výměra 25. 10. 1928
Lesní	5 686 ha 4 a 67 m <sup>2</sup>	331 ha 25 a 9 m <sup>2</sup>	5 354 ha 79 a 58 m <sup>2</sup>
Zemědělské	2 590 ha 27 m <sup>2</sup>	934 ha 51 a 9 m <sup>2</sup>	1 655 ha 49 a 18 m <sup>2</sup>
Rybní, Mariánské lázně, ostatní	1 265 ha 52 a 60 m <sup>2</sup>	32 ha 97 a 24 m <sup>2</sup>	1 232 ha 55 a 36 m <sup>2</sup>
Celkem	9 541 ha 57 a 54 m <sup>2</sup>	1 298 ha 73 a 42 m <sup>2</sup>	8 242 ha 84 a 12 m <sup>2</sup>

Stav provádění pozemkové reformy charakterizuje v roce 1933 následující přehled: do roku 1933 bylo parcelováno 423,50 ha, zbytkové velkostatky 294,77 ha, ze záboru bylo vypuštěno 199,70 ha. V záboru zůstávalo 7 782 ha.

Po okupaci Sudet požadovala tepelská kanonie od pozemkového úřadu náhradu 2 345 000 Kčs za dvory Hamrnický dvůr, Dolní Kramolín a Luisin dvůr, které jí byly odebrány v roce 1925 bez náhrady.

Po zveřejnění záborového zákona dne 16. 4. 1919 pronajala tepelská kanonie všechen svůj majetek v Mariánských Lázních Nájemní lázeňské společnosti (Kurpachtgesellschaft in Marienbad) na 6 let. Po uplynutí této lhůty žádala o vrácení majetku do vlastní režie, ale pozemkový úřad zde zavedl úřední správu (roku 1925), která byla zrušena až zábořem pohraničí v roce 1938. Za tyto objekty, které byly pod úřední správou, žádala pak kanonie r. 1939 od pozemkového úřadu náhradu ve výši 1 514 529 Kčs. Roku 1928 po pozemkové reformě měla tepelská kanonie příjem:

příjem z pozemnostní držby Teplá .....	2 790 981,29 Kčs
příjem z pozemnostní držby Pichl a Záboř.....	501 121,65 Kčs
celkem.....	2 841 102,94 Kčs
příjem z budov včetně Mariánských Lázní .....	940 585,93 Kčs
příjem ze samostatných podniků .....	1 785 817,28 Kčs
příjem z uloženého kapitálu.....	165 811,96 Kčs
ostatní příjmy .....	1 375 018,51 Kčs
suma příjmů .....	7 108 336,26 Kčs
suma výdajů.....	2 638 719,69 Kčs
čistý příjem .....	4 469 616,93 Kčs

<sup>85</sup> FIALA, Jaroslav. Klášter premonstrátů Teplá 1197–1950. I. svazek: inventář [tiskem nepublikovaná archivní pomůcka č. 229]. Státní archiv Plzeň, 1967, s. 10–11. Z původního inventáře převzato doslovně.

**Příloha č. 5: Organizační schéma hospodářské správy tepelské kanonie v letech 1830–1850 (Jaroslav Fiala, prom. hist.)**

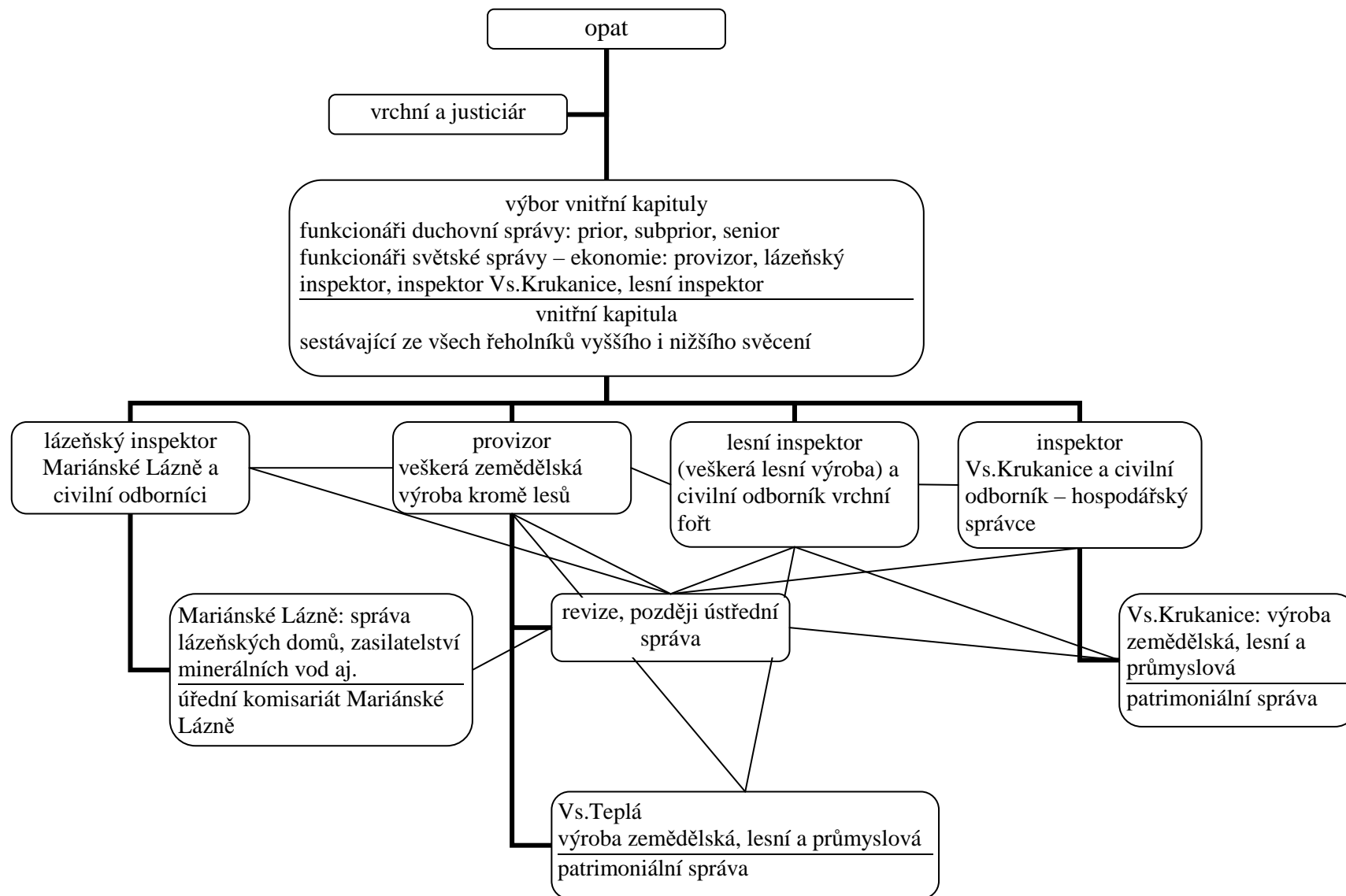

## **Příloha č. 6: Archivní charakteristika fondu a analýza metod pořádání a inventarizace fondu (Jaroslav Fiala, prom. hist.)<sup>86</sup>**

Původní stav jednotlivých souborů písemností byl různý. Část byla uložena v 1 150 kartonech, knih většinou hospodářských bylo 2 500. Kartony byly označeny většinou zkratkou názvu manipulace (např. PŮ – patronátní úřad) a pořadovým arabským číslem pořízeným pracovníky AMV v Praze při hrubém pořádání v roce 1950 nebo 1951. Při pořádání jsme použili tohoto původního dělení, pokud jsme manipulovali s kartony. Získali jsme tak základní manipulační celky a orientaci. Se zpracováním podobných fondů nebylo v našem archivu zkušeností. Jistým vodítkem kromě základních pravidel pro zpracování archivního materiálu byl inventář archivu premonstrátské kanonie strahovské.

Původní registraturní pomůcky byly vmanipulovány mezi různé písemnosti a nenacházeli jsme je vždy včas a tehdy, kdy bylo třeba. Obtížné bylo zorientovat se v písemnostech hospodářských úřadů 19. a 20. století. I když jsme posléze našli dekrety s pracovní náplní některých úředníků, spisová praxe byla odlišná. Kanceláře duchovních funkcionářů postrádaly téměř pravidelně jakýkoliv spisový řád. Bylo nutno seznamovat se s řadou nových pojmů, ne pro všechny jsme našli v literatuře dostatečné poučení. Zpracování bylo znesnadněno přemanipulovanými spisy, některé fascikly nesly znaky i trojí manipulace (Archiv I., Archiv II., Klimešova manipulace II). Písemnosti ve fasciklech nebyly obvykle jednotlivě označeny a některé nebyly uloženy v původních obalech s ukládacími znaky. Bylo nutno jednotlivě určovat jejich příslušnost.

Inventarisaci listin provedli pracovníci Státního archivu v Plzni Dr. Antonín Macák a prom. hist. Jan Pelant. Při zpracování pomohl také Dr. Jiří Kynčil z pobočky Státního archivu Plzeň v Klášterci nad Ohří osobní účastí při inventarisaci map a plánů. Listiny jsou řazeny podle signatur používaných již ve Státním ústředním archivu v Praze. Tyto signatury jsou psány ve druhé řádce rubriky pro signaturu. Na první řádce (v závorce) jsou uvedena čísla, jež přisuzoval listinám chronologický seznam listin z roku 1841, který byl jakousi přípravou k diplomatáři tepelského kláštera a který vypracoval v roce 1841 Filip Klimeš za pomoci jiného člena kláštera, bratra Emiliána (viz inv. č. 438, rep 5). Z technických důvodů došlo tak při zpracování inventáře k menší nepřesnosti, že listiny nejsou přísně řazeny v chronologické posloupnosti.

Celkové detailnější přehledy o původní struktuře archivu tepelské kanonie se nedochovaly. Z dochovaných je třeba jmenovat prostý seznam na dvou listech od Dr. A. Brandla, tepelského kanovníka, z roku 1916 a popis archivu pořízený Dr. Černým ze Státního zemědělského archivu v Praze v roce 1949. První přehled je lokační, vznikl prostým opsáním názvů manipulací i jednotlivých menších souborů uložených ve skříních, nejsou zde uváděny signatury, časové rozsahy, a zahrnuje jen oddělení Klášter. Druhý popis zahrnuje všechny písemnosti na dvou stranách, ale jen v nejhrubších obrysech:

- a) listiny a korespondence v I. patře prelatury v bytě opata,
- b) opatský archiv ve zvláštní archivní místnosti za II. galerií knihovny v šesti skříních,
- c) hospodářský archiv v samostatné místnosti v přízemí levého křídla budovy kláštera,
- d) nová registratura v kanceláři likvidační správy.

Dr. Černý předpokládal další výskyt písemností v knihovně. Archivní struktura fondu, jak jsme ji vytvořili, odpovídá původní správní organizaci tepelské kanonie. Zahrnuje především klášter, ústřední hospodářské úřady, velkostatek Teplá, velkostatek Krukanice a zřídelní inspekci v Mariánských Lázních. Klášter je v podstatě analogií rodinných archivů světských velkostatků, ústřední hospodářské úřady odpovídají ústředním správám světských velkostatků a zřídelní inspekce Mariánské Lázně odpovídá hospodářským institucím

<sup>86</sup> FIALA, Jaroslav. Klášter premonstrátů Teplá 1197–1950. I. svazek: inventář [tiskem nepublikovaná archivní pomůcka č. 229]. Státní archiv Plzeň, 1967, s. 22–38. Z původního inventáře převzato doslovně.

hospodařícím mimo rámec velkostatků. Nejméně přesné hranice má celek zvaný Klášter. V 18. století a předcházejících stoletích zastával zvláště opat s vnitřní kapitulou funkci ústřední hospodářské správy, zasahoval jako představitel pozemkové vrchnosti – majitele do záležitostí světských osob apod.

Od počátku pořádacích prací jsme se snažili respektovat diplomatické členění písemností. V praxi se však ukázalo, že to není možno uskutečnit beze zbytků, protože řady manipulací zahrnují jak knihy, tak spisy a např. lesní úřad i mapy a plány.

Nejzanedbanější byly hospodářské registratury velkostatků Teplá a Krukanice, kterým nebyla věnována ani v 19. ani ve 20. století náležitá péče. Větší péče byla věnována klášternímu archivu, který byl lépe registrován i uložen. Výjimku zde tvoří pozůstalosti a miscelanea, jejichž uspořádání bylo zcela individuální. Majitel, reprezentovaný opatem, měl bližší vztah k písemnostem klášterního archivu, kde byly listiny pojišťující práva a výsady kláštera, řeholní statuta a písemnosti historické povahy.

Většina tepelských i chotěšovských rukopisů je uložena v ústředních institucích (rukopisné oddělení Národní a univerzitní knihovny v Praze, tepelské anály v Památníku národního písemnictví na Strahově). Několik rukopisů, které jsme našli při pořádání, jsme uložili v pozůstalostech, pokud se nepodařilo zjistit autora, pak v manipulaci miscelanea.

Skartace byly prováděny jen v hospodářských registraturách 19. a 20. století. V manipulacích klášterního archivu jsme neskartovali. Skartovány byly jen prokazatelně bezcenné písemnosti jako nežurnalizované přílohy důchodního účtu, které sloužily jako podklad pro vyhotovení žurnalizovaných příloh (ale i zde jsme činili výjimku např. u důchodních účtů), koncepty dopisů hospodářských úřadů, nerevidované duplikáty účtů. Při skartaci účetního materiálu jsme přihlíželi k tomu, zda se dochovaly hlavní účetní knihy, deníky a k charakteru jejich zápisu.

Klášterní knihy. Některé nesou označení knihovny (Hackenschmidtovy kopiáře opatské korespondence, knihy miscelaneí), některé Archivu I., některé Klimešovu značku. Jejich definitivní příslušnost jsme stanovili až po skončení pořádacích prací, po vytvoření archivní struktury celého fondu. Uspořádali jsme je v pořadí: generální a provinciální kapituly, vizitace, patenty a nařízení, katalogy, bratrstva, anály, knihy miscelaneí a kopiáře, různé. Na posledním místě uvádíme fragmenty chorálových rukopisů vyňaté z knižních vazeb. Podrobnou informaci o nich poskytuje studie Václava Vacka, tepelského kanovníka.<sup>87</sup>

Archiv I. Manipulace Adriana Fritsche, tepelského kanovníka a analisty z konce 18. století. Byla původně uložena v knihovně, roku 1780 k ní pořídil Adrian Fritsch nový repertář a písemnosti uložil mezi knihy třídy I b a II do cely I. Repertář byl při pořádání nalezen, bohužel ne dost včas, společně s pomůckami k Archivu II. Obsahoval většinou nedostatečný popis, který bylo nutno doplňovat. Některé fascikly chybějí, protože byly při pozdějších přemanipulacích či aktuálních potřebách vyňaty a nevráceny (např. písemnosti k procesu blahoslavení zakladatele kláštera Hroznaty). Písemnosti nesou i označení ještě jakési starší manipulace. Tato i nejnovější manipulace jsou členěny jen lokačně. Signatura sestává z římského čísla označujícího číslo skříně, písmene velké abecedy označujícího místo (uložení), první arabská číslice označuje číslo balíku a druhá arabská číslice označuje fascikly. Fascikly jsou obsahově i rozsahem nestejnorodé.

Archiv II. Původně manipulace z 18. století uložená v železné bedně, kterou našel Adrian Fritsch roku 1800 na převorátě. Názvy fasciklů jsme koncipovali podle skutečného obsahu. Soubor této manipulace jsme doplňovali jen ve výjimečných případech, kde to původní název dovoľoval. Protože jednotlivé listy nejsou označovány signaturou a protože řada písemností nebyla uložena v původních obalech, bylo nutno jednotlivě určovat jejich příslušnost. Některé signatury zahrnují rozsáhlé celky (sign. I 1–4 scrina I = De bello Gallico

<sup>87</sup> VACEK, Václav Jaroslav. *Die Choralhandschriften des Stiftes Tepl. Zum 700jährigen Todestage des seligen Hroznata des Gründers der Tepl und Chotieschau. Marienbad 1917. II. Teil, s. 118.*

1742 expeditiones historicae) a nebylo možné rozlišit jednotlivé fascikly, protože je blíže neurčoval ani repertář, ani původní spisové obaly. Proto vznikly některé rozsáhlé inventární jednotky. V takových případech jsme se snažili výčtem konkretizovat obsah.

Adrian Fritsch uložil písemnosti do dvou větších a šesti menších skříní (viz příloha č. 7 znázorňující původní strukturu písemností Archivu II.), pořídil lokační repertář, který jsme při pořádání respektovali a použili. Dvě větší skříně byly označeny číslovkou I a II. Písemnosti ve skříní I byly uloženy ve spisových obalech označených římskými číslovkami I-L, ve skříní II I.–XLVI. Pokud se spisové obaly dochovaly, jsou na nich vyznačeny ještě arabské číslice označující vedlejší číslo fasciklu (ordo fasciculi specificus), které počínají v každé sérii vždy znovu jedničkou. Účel tohoto čísla je jen evidenční, protože nevyjadřuje obsahové či věcné členění písemností. Ve skříní I. byly písemnosti uloženy ve třech, ve skříní II. ve dvou sériích. Na spisových obalech nejsou série vždy vyznačeny. Inventární jednotkou je soubor spisů uložených pod jedním římským číslem, protože to je i v původní struktuře nositelem obsahové a věcně dobře vymezených celků fasciklů. Vedle něj uvádíme v signatuře vedlejší číslo fasciklu a v záhlaví popisu číslo série.

Písemnosti uložené v šesti menších skříních jsou členěny věcně do osmi skupin vyznačených v signatuře písmeny velké abecedy a římskými čísly (D IV = acta ordinis praemonstratensis). K těmto znakům je pak připojeno arabské číslo (ordo fasciculi), ohraničující jednotlivý fascikl obsahově a věcně. Písemnosti ve fasciklech jsou však dále členěny obsahově i věcně, což nachází vyjádření v dílčím (partikulárním) arabském čísle, které je připojováno k signatuře. Inventární jednotkou je zde soubor spisů původního fasciklu označený arabským číslem – ordo fasciculi.

Manipulace písmenná. Pochází z 20. až 30. let 19. století, autorem byl pravděpodobně Bruno Gilly, knihovník tepelské kanonie, nebo jeho předchůdce. Dochovaný elench obsahuje stručné názvy písemností seřazené abecedně podle osob, míst a věcí. Podobně jako v jiných manipulacích i zde řada písemností chybí. Z původních spisových obalů uložených v kart. č. 46 jsme rekonstruovali původní strukturu manipulace (příloha č. 8). Písmeno velké abecedy s římským číslem v signatuře označuje vždy fascikl písemností spojených jedním heslem, arabská číslovka značí pořadové číslo jednotlivého dokumentu. Písemnosti jsou seřazené v chronologicko-numerické řadě. Dochovaný elench eviduje jen signované písemnosti. Ostatní jsou přiřazeny v chronologickém sledu za signovanými. Inventární jednotkou i původní úložnou jednotkou je zde soubor archiválií signovaných i nesignovaných, spojených jedním názvem a označených původním znakem – písmenem velké abecedy.

Manipulace arabských čísel. Navazuje na písmennou manipulaci, jejímž je pokračováním. Část spisů je označena znaky písmenné manipulace. Autor manipulace rozmnožil počet hesel (řádové věci, premonstrátský řád a tepelská kanonie, volba Karla Reitenbergra opatem, stavební věci, silniční záležitosti, Mariánské Lázně, normální škola, domácí teologické učiliště a další) a dovedl manipulaci až do nejnovější doby. Původní pomůcky se nedochovaly. Všechny písemnosti, u nichž neuvádíme číselné rozmezí, jsme dořadili do tohoto celku při pořádání, protože sem patří jak obsahově, tak časově. Inventární jednotkou je zde původní soubor archiválií označených většinou arabskými čísly, seřazených chronologicky a spojených jedním heslem.

Manipulace římských čísel je jen nedokončeným pokusem o uspořádání písemností vlastního kláštera z počátků 19. století. Původní elench se dochoval (kart. č. 72<sup>88</sup>). Většinu písemností této manipulace uspořádal nově Filip Klimeš a uložil v Klimešově manipulaci II. Inventární jednotkou je zde soubor archiválií, většinou listů úřední povahy, seřazených v rámci názvu chronologicky a označených na spisovém obalu signaturou – římskou číslovkou.

---

<sup>88</sup> Dnes inv. č. 436, ele 2.

Klimešova manipulace I. Jedna z nejpečlivějších a nejdůslednějších manipulací Filipa Klimeše, tepelského knihovníka a archiváře z poloviny 19. století. Zahrnuje opatskou korespondenci počínaje 15. stoletím a končí rokem 1831.

Listy jsou uloženy chronologicky podle sledu jednotlivých opatů, repertář se dochoval. Každý jednotlivý list je uložen samostatně v obálce označené pořadovým číslem a registrem (poř. č. 126–389). Od poř. č. 390 nejsou listy označovány pořadovým číslem, ta jsou uváděna jen hromadně na spisových obalech. Mnoho listů chybí (1–125, 127–134, 136–154, 156–159, 161, 163, 164, 169, 170, 173, 174, 182, 187, 205, 208, 210–214, 217–221, 223, 228–236, 238–251, 264, 297, 301, 313, 318–323, 332, 343, 347). Listy opatů ze 17., 18. a 19. století nejsou zaznamenány všechny, řadu z nich Klimeš uvedl v následující manipulaci (Klimešova manipulace II.), část je uložena i v předcházejících manipulacích.

Klimešova manipulace II. Při pořádání nám zprvu sloužil opis Klimešova repertáře, později originál získaný od Státní knihovny v Teplé. Popisná textová část neuspokojuje sice dnešní požadavky (např. subjektivně laděné názvy písemností vztahujících se k osobě opata K. Reitenbergra), představuje však ve svém celku časově náročnou práci, kterou by bylo lze jen stěží nahradit, protože vychází z detailní znalosti situace. V rubrice název uvádíme někdy „historica“. Vyplývá to ze skutečnosti, že se jedná o umělou manipulaci, autor Klimeš sepsal některé písemnosti nahodile, takže nebylo možno nalézt společného jmenovatele. Snažili jsme se tomu vyhnout výčtem jednotlivých pořadových čísel, tj. konkrétně a postihnout tak obsah signatury v celku. Některé signatury jsme doplňovali (sign. XVII) snad až na úkor přehlednosti. Filip Klimeš považoval tuto manipulaci za pokračování opatské korespondence (námi označovaná Klimešova manipulace I.), snažil se dochovat v podstatě chronologický sled a sledoval zvláště opatskou korespondenci.

Nejnovější manipulace. Manipulace z druhé poloviny 19. století zaměřená převážně na ekonomii. Obsahuje písemnosti vyňaté z různých manipulací, ale i dříve nemanipulované, v malé míře i studijní poznámky snad Roberta Köppla, tepelského kanovníka.

Převorát za Heřmana Josefa Tyla. Manipulace posledního nevolného převora Heřmana Josefa Tyla. Neměla žádný spisový řád, nebyly vedeny žádné registraturní pomůcky. Některé vyřízené spisy byly ukládány do spisových obalů označených stručným heslem (např. noviciát, kandidát, juvenát). Některá hesla jsme vytvořili při pořádání. Písemnosti předcházejících převorů jsou rozptýleny v různých manipulacích, netvořily samostatné celky.

Provizoriát. Jedna z mála samostatných manipulací duchovních funkcionářů. Byla sestavena velmi pracně z různých hospodářských písemností. Dochoval se elench písemností provizora z roku 1872, který poskytl společně se služební instrukcí, vydanou opatem pro provizora, představu o obsahu a druzích písemností vyřizovaných tepelským provizorem v 19. století. Písemnosti, u kterých nejsou uvedena pořadová čísla (číselné rozmezí spisů), by mohly být obvykle i součástí registratury opatské, převorské, někdy i manipulace vrchního úřadu. Důležitější listiny o majetkových změnách podepisovali totiž představitelé tepelské kapituly v čele s opatem a vrchní. Přesto jsme je uložili do této manipulace, protože např. podle instrukce vydané opatem A. Koppmannem pro provizora dne 12. 2. 1831 aprobuje tento všechny koupě, prodeje, významnější objednávky a má dohled na veškerou ekonomii s výjimkou lesů. Provizor ovšem nerozhodoval samostatně, při významnějších majetkoprávních změnách si musel vyžádat souhlas vrchnosti, tj. opata a zástupců kapituly.

Knihovna. Písemnosti vzešlé z úřední činnosti knihovníků. Mnohé jsou uloženy i v osobních pozůstalostech, protože i podle knihovního řádu lze těžko oddělit písemnosti osobní od úředních. Pro knihovníka nebyl nikdy vydán spisový řád. Množství a obsah spisů byly podstatně ovlivněny individualitou knihovníka.

Osobní spisy řeholníků. Původní manipulace lišící se od pozůstalostí tím, že zahrnuje výlučně dokumenty veřejnoprávní platnosti, jako křestní listy, výhosty, závěti, řeholní sliby,

později i školní vysvědčení. Osobní spisy jsou seřazeny chronologicky podle data složení profese. V závěru je připojena manipulace vytvořená při pořádání z písemností uložených v původních spisových obalech, které přísluší mezi osobní spisy řeholníků.

Pozůstalosti. Manipulace vytvořená při pořádání z osobních pozůstalostí řeholníků soustředěných při likvidaci kláštera v roce 1950 z jednotlivých cel a částečně z písemností přivezených dodatečně ze Státní knihovny v Teplé. Přesnou hranici mezi pozůstalostními spisy a jinými manipulacemi je obtížné stanovit, sporná je zvláště korespondence z 19. a 20. století, v níž jsou dopisy úřední i osobní povahy. Situace je komplikována tím, že většina duchovních funkcionářů v 19. a 20. století neúřadovala, nevedly se registraturní pomůcky a spisy se nijak neoznačovaly. Platí to i o vnitřní kapitule, kam by nesporně příslušely písemnosti vzniklé při opatských volbách. Spornou je zejména pozůstalost opata Gilberta Helmera, která je charakterem převážně úřední.

Množství jednotlivých pozůstalostí je různé, mnohé sestávají ze školních sešitů a poznámek z přednášek na vysokých školách. Většina materiálu tohoto typu je sice uložena v manipulaci Miscelanea, pokud se však podařilo zjistit autora, zařadili jsme je mezi pozůstalosti.

Klášterní účet. Účet spotřeby kláštera nelze oddělit od účetních písemností velkostatku Teplá a Krukanice, protože je organickou součástí účetního systému. Klášterní účet, jak ho prezentujeme v inventáři, je však produktem činnosti duchovních funkcionářů (převor, provizor, opatský sekretář, kuchmistr). Klášterní účet je pomocný peněžní a hmotný účet spotřeby duchovních osob v klášteře i mimo klášter. Peněžní účet za řeholní oděv (vestiariumgeld) vedl v 18. století převor, později provizor, důchodní tepelského velkostatku vyplácel provizorovi peníze podle potřeby, ten je pak rozdělával konventuálům a vedl za tím účelem peněžní rejstřík. Podobně je tomu i s účtem „vita communis“. Pokladnu kuchyně vedl duchovní funkcionář kuchmistr, peněžní prostředky na krytí výdajů dostával od důchodního úřadu tepelského velkostatku. Spotřební hlavní knihu a sklepní vinný deník vedl opatský sekretář.

Miscelanea. Tato část fondu sestává ze školních sešitů a zápisků přednášek na vysokých školách, u nichž se nepodařilo zjistit autora. Sem jsme zařadili i sbírku grafiky, tisků a fotografií, které mají úzký vztah ke klášteru a pocházejí z pozůstalostí jednotlivých řeholníků. Původce nebylo však možno zjistit.

Plzeňské gymnasium. Původcem těchto písemností jsou většinou opaté nebo jednotliví řeholníci ve funkci učitelů či ředitelů gymnasia. Platí to i o spisech uváděných v popisné části inventáře a označených arabskými čísly, k nimž se dochoval repertář. Některé z nich jsou označeny signaturou E (písmenná manipulace, E = školní věci), většina spisů pochází z úřední korespondence opatů v 19. a 20. století.

Ústřední hospodářské úřady. Všechny úřady uváděné v inventáři byly centrální povahy, zahrnují jak správu velkostatku Teplá, Krukanice, patronátního a špitálního úřadu, tak i zřídelní inspekci v Mariánských Lázních.

Revizní úřad. Revizní úřad je předchůdcem ústřední správy. Inventární jednotku „Účetní výtky a výkazy výnosů klášterního jmění“ jsme vytvořili při pořádání z různých manipulací na základě směrnic vydaných opatem pro činnost revizního úřadu představovaného zprvu Karlem Weinmannem. Centrální charakter práce revidenta je vyjádřen i v instrukci opata Mariana Heinla vydané roku 1855. Úkolem revidenta bylo mj. revidovat účty velkostatku Teplá, Krukanice, včetně kostelních a špitálních účtů, sestavovat účet výnosu.

Ústřední správa. Písemnosti se dochovaly většinou v původních spisových obalech s původním označením (viz přílohu č. 9). Původní název úřadu zněl „Revision“, ve skutečnosti zastával tento úřad funkci ústřední hospodářské správy všeho majetku tepelské kanonie.

Organizovaná registratura ústřední správy vznikala od roku 1915. Starší spisy pocházejí většinou z revizního úřadu. V podacích protokolech počínaje rokem 1915 byly vyznačovány ukládací znaky sestávající z arabských čísel, označujících hlavní oddělení registratury, které byly podle potřeby dále členěny obsahově, nebo místně. Ukládací znaky jsou vyznačeny na spisových obalech, na spisech je vyznačeno jen jednací číslo podacího protokolu.

Výjimku tvoří agendy „Náboženský fond“ (sign. 2), která byla ukládána v desíletých manipulacích a agenda „Domovní daň“ (sign. 6), uložená ve dvou manipulacích 1897–1926, 1927–1946. Časová rozpětí manipulací jsou uvedena jen na spisových obalech, nikoliv v ukládacích znacích uváděných v podacích protokolech a na spisech.

Členění ukládacích znaků je nerovnoměrné, většina znaků členěna není. Více než ukládacími znaky byly spisy rozlišovány obsahově tím, že byly ukládány do samostatných spisových obalů, na nichž byl vyznačen obsah. Inventární jednotku tvoří buď nejnižší registraturní oddělení = znak, nebo soubor spisů uložených většinou v původním spisovém obalu a spojených jedním heslem.

Stavební úřad. Instituce centrální povahy s úkolem pečovat o stavební věci veškerého majetku tepelské kanonie. Jako samostatná instituce vystupuje až ve 20. století, dříve pečoval o tyto věci vrchnostenský stavitel v režii důchodu velkostatku tepelského. Oddělení „Jednotlivé objekty (Účty, rozpočty, plány)“, obsahuje písemnosti uložené v kartonech a složkách. V kartonech jsou zastoupeny spisy, účty, rozpočty a ty plány, které byly i původně součástí této manipulace. Ve složkách jsou uloženy plány, které byly původně uloženy samostatně podle seznamu výkresů a plánů uváděného mezi registraturními pomůckami. Jmenovaný seznam zahrnuje jen asi 50% všech stavebních plánů, z nichž mnohé jsou jen detaily. Proto jsme ho při pořádání nerespektovali (přihlédli jsme jen k tomu, že je lokační) a vytvořili manipulaci podle míst a objektů, z nichž každá tvoří samostatnou inventární jednotku (viz přílohu č. 10).

Lesní úřad. Archiválie jsme rozdělili na knihy, spisy, mapy a plány. Jak vyplývá z instrukcí pro lesmistra, byl tento úřad centrální institucí spravující lesní majetek velkostatku Teplá, Krukanice, lesy patronátních far a kostelů (instrukce z r. 1857 vydaná opatem). V Krukanicích byl pro velkou vzdálenost od Teplé ustanovován jen lesní kontrolor. Pečoval o lesy velkostatku Krukanice a o tamější farní a kostelní lesy podle rad a příkazů lesního úřadu v Teplé. Spisy označené v inventáři „Rezervátní les“ a „Ostatní lesní agenda“ byly uměle zmanipulovány v polovině 19. století. Spisy z 19. a 20. století se dochovaly v mizivém množství a to jen ty, které byly uloženy v klášterním archivu. Registratura uložená v budově lesního úřadu v městě Teplá byla skartována v 50. letech našeho století. Lesní mapy a plány jsou seřazeny obdobně jako knihy: přehledové, revíry velkostatku Teplá a Krukanice abecedně, farní a kostelní lesy, mapy zemědělských pozemků jednotlivých dvorů a far.

Patronátní a špitální úřad Teplá a Chotěšov. Oddělení fondu, které odpovídá původním registraturním celkům i stavu organizace patronátní správy tepelského panství. Podle instrukce vydané opatem Maxmiliánem Liebschem roku 1877 (dekretní kniha velkostatku Teplá) pro kostelního účetního pečoval tento o patronátní věci panství tepelského i chotěšovského.

Skupina „1. Fary a školy“ byla původně součástí oddělení „Manipulace písmenná“ (sign. D IV a E III). Původní uložení spisů jsme při pořádání nezměnili, připojili jsme k nim některé nesignované spisy týkající se příslušných far, většinou stavební věci a inventáře farního zařízení. Oddělení „Patronátní úřad Teplá (sign. XIII, časový rozsah 1640–1828)“ a „Patronátní úřad Chotěšov (sign. XIII, časový rozsah 1686–1827)“ jsou samostatné manipulace s původními pomůckami, repertáři (inv. č. 2671, rep 10 a inv. č. 2672, rep 11), poskytujícími poměrně přesnou orientaci. Původní pomůcka usnadňující orientaci se dochovala i k oddělení „Spisy určené k předání okresnímu hejtmanství v Teplé (dříve sign.



XIII)“. „Nová manipulace“ od roku 1864 (podací protokol od roku 1863, inv. č. 2666, ppr 18) je společná pro patronát tepelský i chotěšovský.

Z nesignovaných spisů jsme vytvořili oddělení 6. „Nesignované spisy“. Účty jsou rozděleny do řady knih (A. Knihy) a ostatní (B. Ostatní). Řadu knih zahajují účty tepelského patronátu (1. Tepelský patronát), následují účty chotěšovského patronátu (2. Chotěšovský patronát). Ostatní účty, (B. Ostatní) jsou rozděleny na kostelní (1. Kostelní účet) a špitální (2. Špitální účet).

Velkostatek Teplá. Všechny písemnosti byly uspořádány diplomaticky podle základních pravidel pro zpracování archivního materiálu do skupin: I. Knihy, II. Spisový materiál, III. Účty. Knihy jsme rozdělili do skupin „A. Dominikální agenda“ a „B. Agenda přenesená“. V první skupině jsou početně zastoupeny především hospodářské inventáře a robotní rejstříky. Knihy přenesené agendy jsou rozčleněny do skupin 1. Správa politická, 2. Soudní agenda. Spisový materiál se dělí do dvou oddělení: A. Registraturní pomůcky, B. Spisy. V rámci těchto oddělení pak sledují písemnosti ve stejném pořadí podle původců: 1. Hospodářské úřady, 2. Vrchní úřad a místní soud, 3. Úřední komisariát v Mariánských Lázních.

1. Hospodářské úřady. Řadu hospodářských úřadů zahajuje Nejstarší manipulace s repertářem, z níž se dochoval jen malý zbytek. Pak následuje Hospodářský, lesní a důchodní úřad, který vystupuje jako jedna instituce, dále Správa pivovaru v Teplé, Hospodářské ředitelství (podací protokoly od roku 1917–1938), Mzdový úřad (Lohnbüro), Národní správa majetku kláštera tepelského v Teplé.

2. Vrchní úřad a místní soud Teplá. Některé signatury jsou zastoupeny jen zlomky (např. sign. VIII sirotčí agenda), některé nejsou zastoupeny vůbec (sign. V-VII). První skutečnost je způsobena tím, že se jedná o účty, které jsme z důvodu respektování diplomatických kategorií zařadili mezi účty, druhá skutečnost je způsobena tím, že velkostatek Krukanice neměl vlastní vrchní úřad a místní soud a přesto tamější hospodářští správci byli pověřováni vyřizováním některých agend. Proto signatury chybějící u velkostatku Teplá jsou zastoupeny u velkostatku Krukanice. Hospodářští správci krukanického velkostatku byli pověřováni nejen vedením hospodářské, ale i přenesené agendy. Je to patrné např. z protokolu sepsaného při odstoupení Václava Straky a nástupu nového správce Františka Krále ze dne 16. 1. 1814. Za tím účelem jim byl přidělován písař. Že hospodářský správce krukanického velkostatku skutečně přenesenou agendu vyřizoval, vyplývá i z řady registraturních pomůcek pořízených při předávání agendy vrchním úřadem tepelským hospodářskému úřadu v Krukanicích. Kromě přenesené agendy politické a soudní vyřizoval vrchnostenský úřad tepelský i agendu hospodářskou a dominikální. Uvedli jsme ji proto mezi jeho spisy pod sign. XV.

3. Úřední komisariát v Mariánských Lázních. Úřední komisariát v Mariánských Lázních vedl úřední komisař, vrchnostenský úředník, který tuto funkci vykonával jako zástupce tepelského vrchního úřadu a místního soudu a pod jejich kontrolou a dohledem (viz instrukci opata Mariana Heinla z roku 1846, sign. I/14, inv. č. 4209, kar 1041). Z tohoto důvodu následují písemnosti úředního komisariátu v Mariánských Lázních za Vrchním úřadem a místním soudem v Teplé, protože lze tuto instituci považovat za bezprostředně nadřízený orgán.

Účty. Účty jsou rozděleny do dvou skupin: A. Hospodářské účty, B. Účty agendy politické a soudní. Hospodářské účty jsou rozděleny na 1. Knihy, 2. Ostatní. Knihy jsou členěny dále do oddělení a) – ch). Hospodářské účty ostatní jsou pak rozděleny do dvou hlavních řad: a) roční, b) tematická. První začíná rokem 1784–1803, druhá počíná rokem 1804–1943. Důvodem byla skutečnost, že až do roku 1803 se účty dochovaly v souborech, pak už jen v porušených celcích. Do roku 1803 byly jednotlivé druhy účtů označovány pořadovými arabskými čísly lomenými podle potřeby písmeny. Původní uložení těchto

účetních souborů bylo do roku 1803 prokazatelně chronologické v ročních svazcích, o čemž svědčí mj. i dochovaný inventář účetního materiálu. Mezi hospodářské účty ostatní do řady tematické jsme zařadili i hamerní účet, který však byl veden samostatně a odděleně od důchodního účtu Isidorem Kubatem, který ho každoročně předkládal inspektorovi železných hamrů. Hamerní účet není zastoupen ani v důchodní hlavní knize velkostatku Teplá, pokus o to byl učiněn roku 1813 a 1814, kdy je uveden v kapitole XIII, ale není zde ani jediné položky vyplněné sumou, zůstalo tedy jen u předepsaných titulů kapitol. Koncem každého roku bylo prováděno zúčtování tepelského důchodu s železnými hamry. Účetní železných hamrů vedl samostatnou pokladní knihu, uhlířský rejstřík a peněžní konferenční knihu (zachovala se jen z roku 1812). Na závěr hospodářských účtů ostatních jsme připojili skupinu účtů sestávající z nesignovaných účetních příloh, které sloužily jako podklad pro vyhotovení signovaných žurnalizovaných důchodních příloh. Považovali jsme za vhodné tyto nesignované důchodní přílohy zachovat vzhledem k jejich kulturně-historické hodnotě. Jsou vedeny pod názvem Umělá manipulace. Vyskytuje se mezi nimi např. deputát poskytovaný V. Skalníkovi, zakladateli a zahradníkovi v Mariánských Lázních, o němž se s obdivem zmiňuje J. W. Goethe, účty známých plzeňských profesorů obrozenců apod.

Účty agendy politické a soudní se dochovaly jen v torzech s výjimkou domovní daně v Mariánských Lázních a sirotčího účtu.

Velkostatek Krukanice. Všechny písemnosti jsou rozděleny podle základních pravidel pro zpracování archivních fondů do skupin: I. Knihy, II. Spisový materiál, III. Účty.

Dominikální agenda do roku 1850 navazuje ukládacím znakem na kontribuční agendu (kontribuční agenda měla ukládací znak VI, dominikální VII). Ukládací znak dominikální a hospodářské agendy, do roku 1830 vyznačovaný na spisech (Registraturní pomůcky se nedochovaly), sestával z římské číslovky VII, označující hospodářské a dominikální spisy, z prvního písmene názvu obsahu a pořadového arabského čísla, podle něhož byly spisy ukládány. Ukládací znak od roku 1830 do roku 1850 sestával jen z římského čísla, označujícího hospodářské a dominikální spisy a pořadového arabského čísla, podle něhož byly spisy ukládány. Z registraturních pomůcek se k uvedeným manipulacím dochoval elench z období 1767–1863. Od roku 1850 jsou patronátní, hospodářské a dominikální spisy zapisovány do společných podacích protokolů (do roku 1891), elenchy jsou však vedeny odděleně.

Od roku 1850 římské číslo v ukládacím znaku hospodářských a dominikálních spisů už neoznačuje obsah, nýbrž chronologické pořadí fasciklů. V rámci každého fasciklu byly spisy řazeny podle arabských čísel. Ukládací znak sestával z římského čísla, pořadového arabského čísla a ročníku. Tak jsou uváděny v elenchu z let 1763–1920 a na spisech vzniklých po roce 1850 částečně přemanipulovány a zahrnuty do uvedeného elenchu (1764–1920). Časové rozsahy spisů staré a nové manipulace se proto překrývají, podobně i elenchy. Do staršího elenchu byly zapisovány i spisy vzniklé po roce 1850 až do roku 1863. Protože pak už nevyhovoval, byl založen nový elench. Přemanipulované starší spisy byly označeny před signaturou zkratkou Domfasc. Z obou skupin spisů (Stará a Nová manipulace) se dochovalo jen torzo.

Spisy uváděné pod názvem inspektorát pocházejí od inspektora, premonstrátského kanovníka, jmenovaného opatem. Inspektor byl bezprostředním zástupcem vrchnosti na krukanickém velkostatku a bez jeho vědomí nesměl nikdo ze světských úředníků uskutečnit žádnou významnější věc.

Ukládací znak patronátních spisů sestával ze zkratky názvu místa, římské číslovky, arabského čísla a ročníku. Byly tedy dostatečně odlišeny od dominikálních spisů, s nimiž byly zapisovány do společných podacích protokolů. Římská číslovka v ukládacím znaku neznámá obsahové odlišení, ale jen pořadí fasciklů v rámci jedné lokality. Ve fasciklu byly spisy řazeny podle arabských čísel.

U přenesené agendy se vyskytují obsahově odlišné agendy pod jednou signaturou. Pozůstalostní agenda byla vedena pod sign. III. Když v roce 1839 předal tepelský vrchní Václav Kockert hospodářskému úředníkovi v Krukanicích pozůstalostní a pozemnoknižní spisy (v Teplé pod sign. IX a XI), poznamenal si krukanický úředník na předávací seznam u sign. IX „hier III“. Všechny předané pozůstalostní spisy pak přemanipuloval, ukládací znak IX na spisech přeškrtnal a nahradil znakem III. Přemanipulované spisy jsou z údobí 1785–1813. V roce 1827 byla rozšířena působnost krukanického hospodářského úředníka o agendu policejní, vyřizovanou dosud jen vrchním úřadem v Teplé. Zde byla označována sign. III a krukanický úředník v tom pokračoval. Odlišení od pozůstalostních spisů umožňoval záznam o zápisu do podacího protokolu uváděný na spisech (u pozůstalostních Jud, tj. soudní, u policejních Pol, tj. politický).

Podobná situace vznikla u agendy sign. I. Tepelský vrchní předal roku 1839 krukanickému úředníkovi pozemnoknižní agendu z let 1811–1821 označovanou v Teplé sign. XI. Na předávací seznam si krukanický úředník poznamenal sign. I, původní sign. XI přeškrtnal a spisy označil sign. I. V roce 1822 byla jeho agenda rozšířena o agendu spornou, kterou označoval také sign. I.

Účty. Účetní systém od roku 1831 se plně přizpůsobil účetní soustavě tepelského velkostatku. Všechny účty jsou rozděleny do dvou skupin: A. Hospodářské účty, B. Účty agendy politické a soudní. Hospodářské účty se dělí na 1. Knihy, 2. Ostatní. Knihy jsou rozděleny do skupin a) – h), ostatní účty do skupin a) roční, b) tematické. Důvodem posledního rozčlenění byla skutečnost, že až do roku 1825 byly účty zachovány v souborech, v následujících letech už jen v porušených celcích. Až do roku 1824 byly jednotlivé druhy účtů označovány pořadovými arabskými, později římskými čísly a ukládány v ročních svazcích.

Zřídelní inspekce v Mariánských Lázních. Téměř všechny písemnosti byly skartovány v 50. letech našeho století uživatelem tepelského domu v Mariánských Lázních, který byl dříve majetkem tepelské kanonie. Malý zbytek účtů popisovaných v inventáři se zachoval proto, že byl uložen v tepelském klášteře.

**Příloha č. 7: Původní názvy a signatury Archivu II. podle repertáře Adriana Fritsche (Jaroslav Fiala, prom. hist.)**

Archivii catalogus Ordinis in cista II. ad fenestram ultimam cellae I. pro duobus majoribus scriniis inferioribus

Scrinium I. ab infra

Scrinium ejusdem Archivii secundum II. ab infra

Catalogus Ordinis Archivii II. ex cista ferea in cista II. cella prima ad ultimam fenestram in 6 minoribus scriniis

scriniolum 1	A I	Majestatica
scriniolum 1	B II	Romana papalia
scriniolum 1	C III	Archiepiscopalia
scriniolum 2	D IV	Acta S. Ordinis Praemonstratensis
scriniolum 3	E V	Acta Canoniae Teplensis
scriniolum 4	F VI	Parochialia missae fundatae
scriniolum 5	G VII	Processum acta seu controversiae cum canonia interna et externa
scriniolum 6	H VIII	Oeconomica, varia

**Příloha č. 8: Původní názvy a signatury písmenné manipulace klášterního archivu podle spisových obalů (Jaroslav Fiala, prom. hist.)**

A I	?
A II	Privilegia Pontificum Romanorum Ordini Praemonstratensi concessa Privilegia Canoniae Teplensi a Ducibus et Regibus Bohemiae concessa
A III	Capitula generalia et provincialia
A IV	?
A V	Praesidia capitularia
B I	Stiftsstand
B II	Kapitaline, Rekognizien und Silber
B III	Pauchalquantum
B IV	Tepler Schosshaus zu Prag
C I	?
C II	Konventgeistlichkeit
C III	Effektiver Stand und Veränderungsfälle
C IV	?
C V	Klosteraufhebung
D I	Patronatsakten der Tepler Pfarreyen
D II	Patronatsakten bei Chotieschau
D III	Pfarreyen der Tepler Herrschaft und Kapläne
D IV	?
E I	?
E II	Ordinationes regiae et indulta
E III	Schulfach

**Příloha č. 9: Původní názvy a signatury spisů ústřední správy (Jaroslav Fiala, prom. hist.)**

I Steuern und sonstige Abgaben

- 1     Gebührenekvivalent
- 2     Religionsfondbeitrag
- 3     Personaleinkommensteuer
- 4     Rentensteuer
- 5     Erwerbsteuer
- 6     Hauszinssteuer
- 7     Hausklassensteuer
- 8     Stempel und Gebühren
- 9     Gemeindeumlagen
- 10    Grundsteuer

II Stiftliche Vermögensgebahrung

- 11    Stiftliche Vermögensgebahrung
- 12    Stiftsinventar
- 13    Grundbesitz-Hauptbuch
- 14    Besitzstandsicherung
- 15    Bergbau
- 16    Fischerei
- 17    Teichwirtschaft
- 18    Forstwirtschaft
- 19    Parzellierungen-Lagerpläne
- 20    Dienstbarkeiten I. u. II.
- 22    Verpachtungen
- 23    Haulisten
- 24    Bauherstellungen, Reparaturen, Neubauten
- 25    Ökonomie
- 26    Gartnerei
- 27    Versicherungen
- 28    Ankäufe
- 29    Abverkäufe
- 30    Tauschverträge
- 31    Privatkapitalien
- 32    Forderungen
- 33    Darlehen

III Persönliche Angelegenheiten der Stiftsmitglieder

- 34    Personalien
- 35    Leer

IV Pfarren und Kirchen

- 36    Pfarren
- 37    Kirchen

## V Beamte und Bedienstete

- 38 Personalien
- 39 Pensionsversicherung
- 40 Pensionen

## VI Marienbad

- 41 Brunneninspektion
- 42 Brunnenversendung
- 43 Quellen

## VII Krukanitz

- 44 Krukanitz

## VIII Varia

- 45 Gemeinden
- 46 Wahlen
- 47 Staatsgymnasium in Pilsen
- 48 Stiftungen
- 49 Registratur
- 50 Varia
- 51 Brauerei Stift Tepl

**Příloha č. 10: Struktura písemností stavebního úřadu vytvořená při pořádání (Jaroslav Fiala, prom. hist.)**

- I. Knihy
- II. Spisový materiál
  - A. Registraturní pomůcky
  - B. Spisy
    - 1. Všeobecně
    - 2. Jednotlivé objekty
      - a/ Vlastní objekty
      - b/ Patronátní budovy
      - c/ Město Teplá
      - d/ Mariánské Lázně



**Příloha č. 11: Listy či opisy listin evidované jako listiny**

Inv. č. 38	neověřený opis listiny z 8. 10. 1309
Inv. č. 60	neověřený opis listiny z 27. 1. 1342
Inv. č. 72	neověřený opis listiny z 26. 2. 1353
Inv. č. 75	neověřený opis listiny z 5. 8. 1355
Inv. č. 76	neověřený opis listiny z 12. 5. 1354
Inv. č. 82	neověřený opis listiny z 11. 9. 1358
Inv. č. 98	neověřený opis listiny z 20. 10. 1409
Inv. č. 111	kvitance z 18. 12. 1419
Inv. č. 115	list z 26. 3. [1423], faksimile
Inv. č. 121	list z 22. 6. [1430]
Inv. č. 134	neověřený opis listiny z 23. 8. 1456
Inv. č. 138	kvitance z 5. 9. 1459
Inv. č. 141	kvitance z 26. 10. 1459
Inv. č. 147	list z 28. 6. 1461
Inv. č. 150	neověřený opis listiny z 30. 7. 1463
Inv. č. 151	neověřený opis listiny z 3. 8. 1463
Inv. č. 152	kvitance z 5. 2. 1463
Inv. č. 153	neověřený překlad kvitance z 5. 2. 1463
Inv. č. 157	list ze 7. 11. 1464
Inv. č. 169	list z 10. 2. 1469
Inv. č. 171	neověřený opis listiny z 21. 7. 1471
Inv. č. 174	neověřený opis listiny z 20. 3. 1474
Inv. č. 186	neověřený opis listiny ze 6. 3. 1482
Inv. č. 187	neověřený opis listiny ze 6. 3. 1482
Inv. č. 190	list z 30. 6. 1485
Inv. č. 198	list z 3. 11. 1490
Inv. č. 199	list z 13. 12. 1490
Inv. č. 201	list z 28. 3. 1492
Inv. č. 206	kvitance z 27. 4. 1493
Inv. č. 207	list ze 17. 5. 1493
Inv. č. 211	list ze 6. 4. 1494
Inv. č. 212	list z 26. 7. 1494
Inv. č. 213	list z 2. 8. 1494

Inv. č. 214	list z 2. 2. 1495
Inv. č. 217	list z 27. 11. 1496
Inv. č. 218	list ze 14. 12. 1496
Inv. č. 219	neověřený opis listiny z 12. 8. 1497
Inv. č. 222	list ze 4. 1. 1500
Inv. č. 223	kvitance z 1. 5. 1500
Inv. č. 225	list ze 4. 10. 1501
Inv. č. 234	neověřený opis listiny ze 16. 5. 1503
Inv. č. 238	opis listu z 29. 7. 1504
Inv. č. 245	list z 20. 11. 1507
Inv. č. 247	list z 12. 4. 1509
Inv. č. 249	list z 15. 3. 1513
Inv. č. 251	kvitance z 10. 2. 1514
Inv. č. 252	neověřený opis listiny z 25. 7. 1515
Inv. č. 258	list z 27. 4. 1528
Inv. č. 278	kvitance z 12. 3. 1553
Inv. č. 279	zhostní list z 25. 10. 1554
Inv. č. 281	neověřený překlad listiny z 5. 5. 1559
Inv. č. 289	list ze 17. 3. 1575
Inv. č. 305	list z 20. 7. 1642
Inv. č. 307	list ze 7. 10. 1648
Inv. č. 317	list z 10. 2. 1667
Inv. č. 320	list z 2. 1. 1675
Inv. č. 332	list z 25. 8. 1711
Inv. č. 333	list z 25. 8. 1711
Inv. č. 335	list z 8. 2. 1715
Inv. č. 336	list z 26. 3. 1715
Inv. č. 337	list z 24. 5. 1715
Inv. č. 338	list z 21. 2. 1716
Inv. č. 339	list z 1. 7. 1716
Inv. č. 340	list ze 7. 10. 1721
Inv. č. 346	list z 20. 3. 1746
Inv. č. 349	list z 8. 1. 1755
Inv. č. 350	list z 5. 4. 1778
Inv. č. 351	list z 23. 3. 1787
Inv. č. 353	list z 3. 4. 1804
Inv. č. 354	list z 29. 9. 1825
Inv. č. 355	list z 3. 11. 1820
Inv. č. 356	list ze 17. 11. 1830
Inv. č. 357	list z 9. 7. 1835
Inv. č. 358	list ze 13. 6. 1854
Inv. č. 359	list ze 4. 4. 1860
Inv. č. 360	list ze 3. 8. 1865

Inv. č. 361	list ze 14. 8. 1872
Inv. č. 362	list z 31. 5. 1884
Inv. č. 363	list z 22. 6. 1884
Inv. č. 365	list ze 30. 7. 1892

Inv. č. 366	list z 23. 7. 1904
Inv. č. 367	list ze 4. 5. 1907
Inv. č. 368	list z 20. 8. 1908

**Příloha č. 12: Plán pro vedení protokolu a registratury národní správy majetku tepelské kanonie**

<b>Oddělení</b>	<b>Značka</b>
Národní správa	Ns
Revizní oddělení	Re
Důchod	Dů
Lesní úřad	Le
Hospodářství	Ho
Pivovar	Pi
Správa rybníků	Ry
Technické oddělení	Te

**Další členění spisů (v rámci svrchu popsaných značek)**

Státní úřady	Ministerstva	vnitřní	1
		zemědělství + ústřední	2
		ředitelství podniků SLS	
		vnitřního obchodu	3
			4
		národní obrany	5
			6
		dopravy	7
			8
			9
			10
	Zemský národní výbor		11
	Okresní národní výbory	Teplá	12
		Mariánské Lázně	13
		Planá	14
		(lesní referát) Mariánské Lázně	15
		Plzeň	16
		Stříbro	17
			18
			19
		Klatovy	20
	Okresní akční výbor	Teplá	21
			22
			23
	Místní národní výbory	Teplá	24
		Mariánské Lázně	25
			26
			27
			28
		dle abecedy	29
	Místní akční výbory	Klášter Teplá	30
		Teplá	31

			32
			33
	Fond národní obnovy	Praha	34
		Karlovy Vary	35
			36
			37
	Národní pozemkový fond	Praha	38
		Karlovy Vary	39
			40
	Osídlovací komise	Teplá	41
			42
			43
Soudy	Okresní soudy	Teplá	44
		Bečov nad Teplou	45
		Mariánské Lázně	46
		Bezručice	47
		Město Touškov	48
		Mělník	49
			50
			51
		Krajský soud a věznice	52
		Cheb	
Finanční úřady	Zemské finanční ředitelství	Praha	53
	Okresní finanční ředitelství	Karlovy Vary	54
			55
			56
	Berní správy	Mariánské Lázně	57
		Karlovy Vary	58
		Stříbro	59
			60
			61
	Berní úřady	Mariánské Lázně	62
		Stříbro	63
		Stod	64
			65
			66
	Důchodkový kontrolní úřad	Mariánské Lázně	67
			68
			69
			70
	Katastrální měřičské úřady	Mariánské Lázně	71
		Planá	72
		Stříbro	73
		Mělník	74
		Přeštice	75
		Plzeň	76
		Manětín	77
			78
			79
			80

Sociální ústavy	Úřadovny sociálního pojištění	Teplá	81
		Mariánské Lázně	82
		Stod	83
			84
			85
	Pensijní pojišťovna	Praha	86
	Úrazová pojišťovna	Praha	87
	Nejvyšší úřad cenový	Praha	88
	Úřady ochrany práce	Teplá	89
		Mariánské Lázně	90
		91	
Patronátní úřady	Farní úřady	podle abecedy	92
	Patronátní úřad		93
	Tepelská kanonie	převorát, provizoriát	94
	Arcibiskupská konzistoř	Praha, strahovský opat	95
Pojišťovny	První čsl. pojišťovna	Praha	96
	Slovanská pojišťovna	Praha	97
	Slavia pojišťovna	Praha	98
	První všeobecná pražská	Praha	99
	Pražská městská živelní pojišťovna	Praha	100
			101
			102
			103
Peněžní ústavy	Pražská úvěrní banka	Mariánské Lázně	103
	Zemská banka	Praha	104
	Union banka	Praha	105
	Národní banka	Praha	106
	Německá banka		107
	Drážďanská banka		108
	Poštovní spořitelna	Praha	109
	Různé peněžní ústavy		110
Interní	Národní správa		111
	Revizní oddělení		112
	Důchod		113
	Lesní úřad		114
	Hospodářství / Zemědělské oddělení / Správa státních statků		115
	Pivovar		116
	Správa rybníků		117
	Technické oddělení		118
	Pila Mariánské Lázně		119
	Závodní rada kláštera Teplá		120
	společně		121
	Cambridge		122
Správa domů Mariánské Lázně		123	
Různé firmy	různé	podle abecedy	124
Smlouvy	nájemní a pachtovní	podle abecedy	125
Daně	majetková		126
	důchodová		127
	činžovní		128

	pozemková		129
	obratová/všeobecná		130
	poplatkový ekvivalent		131
Zvláštní	Kooperativa		132
	Jednotný svaz zemědělců		133
	Boskin, česká akciová společnost	Praha	134
	průmyslu kožního		
	Svaz šlechtitelů rostlin	Praha	135
	Státní hřebčinec	Písek	136
	Hospodářská družstva	Teplá, Stříbro	137
		Mariánské Lázně	138
		Město Touškov	139
	Ředitelství pošt / Poštovní úřad	Plzeň	140
	Státní úřad statistický	Praha	141
	Nejvyšší úřad cenový	Praha	142
	Mlékařské družstvo	Mariánské Lázně	143
	Ředitelství lázní a zříděl	Mariánské Lázně	144
	Ředitelství státních drah	Plzeň	145

**Příloha č. 13: Opati a administrátoři tepelské kanonie**

Jméno	Období
Jan I.	1197–1233
Bernard	1233–1242
Gerard	1242–1247
Benedikt	1247–1259
Oldřich	1259–1267
Hugo	1267–1295
Ivo	1295–1303
Berthold	1303–1313
Vyšemír	1314–1324
Petr I.	1324–1339
Beneda	1339–1358
Ering	1358–1368
Heřman	1368–1381
Liphard	1382–1384
Bohuš z Otěšic	1384–1411
Racek z Rýzmburka	1411–1444
Jan II. Čeněk	1444–1449
Václav	1449–1454
Jan III. Buně	1454
Albert	1454–1457
Zikmund Hausmann	1458–1506
Jan IV. Fröstl	1507–1509
Petr II.	1509–1526
Antonín	1526–1535
Jan V. Kurz	1535–1559
Jan VI. Mauskönig / Myšín / Myscinus / Murregius	1559–1585
Matěj Gehel z Podhorsteina (Podhornice)	1585–1596
Mathias II. Zimmerhackel	1596–1599
Ondřej Ebersbach	1599–1629
Jan VII. Pecher	1629–1647
Friedrich Füssel	1648–1654
Ambrož Trötscher	1654–1658
Raimund I. Wilfert	1658–1670
Friedrich II. Uhl	1670–1682
Gregor Neidhart	1682–1688
Raimund II. Wilfert	1688–1724
Raimund III. Schimanowski	1724–1741
Jeroným František Ambrož / Hieronymus Ambros	1741–1767
Krištof Heřman hrabě Trauttmansdorff	1767–1789
Ambrož Schmidt, zastupující opat	1789–1791
Raimund IV. Hubl	1791–1801
Chrysostom Vavřinec / Laurentius Pfrogner	1801–1812
Karel Kašpar Reitenberger	1812–1827
Adolf Koppmann	1828–1835

Melchior Mahr	1836–1842
Marian Josef Heintl	1843–1867
Maximilián Liebsch	1867–1880
Bruno Bayerl	1880–1887
Ambros Alfred Clementso	1887–1900
Gilbert Helmer	1900–1944
Karel Petr Möhler	1944–1946
Heřman Josef Tyl, převor-administrátor	1946–1950
Stanislav Bohuslav Jarolímek, převor-administrátor	1948
Heřman Josef Tyl	1989–1992
Hugo Pitel, administrátor	1992–1993
Filip Zdeněk Lobkowicz, administrátor	1993
Jan Křtitel Vladimír Franze	1993
Tadeáš Řehák, administrátor	1993–1995
Evermod Šidlovský, administrátor	1995–1997
Augustin Ján Kováčik, administrátor	1998–2011
Filip Zdeněk Lobkowicz	8. října 2011 –



**Příloha č. 14: Slovník německých místních a pomístních názvů**

Abaschin	Závišín
Altsattel	Staré Sedlo
Altteich	Starý rybník
Altwasser	Stará Voda
Amonsgrün	Úbočí
Anischau	Úněšov
Arnitzgrün	Arnoltov
Auherzen	Úherce
Auschowitz	Úšovice
Bärnklaus	Bezvěrov
Baumühle	Stavební mlýn
Beeken/Pöcken	Pěkovice
Besikau	Bezděkov
Bethlehemhäuseln	Betlémské Domky
Betlehem	Betlém
Blatnitz	Blatnice
Böhmisch-Borau	Beranov Český
Branischau	Branišov
Brunneninspektion	Zřídelní inspekce, Mariánské Lázně čp. 92
Buchmühle	Bukový mlýn
Buchwald	Bukový les
Darmschlag	Darmyšl
Deutsch Kilmes	Německý Chloumek
Deutsch-Borau	Beranovka
Deutsch-Thomaschlag	Domaslavičky
Dobrawod	Dobrá Voda
Dobrzan	Dobřany
Donawitz	Stanovice
Dreihacken	Tři Sekery
Eichberg	les revíru Beroun (Dubina)
Eichberg	Dubová Hora u Litic
Einsiedl	Mnichov
Enkengrün	Jankovice
Fichtelbühlhof	Smrčí dvůr
Flaschenhütte	Skláře
Flusshütte	sklárna Flusshütte
Fritzmühle	Fritzův mlýn
Girschowa	Krsov
Glashütten	Skelné Hutě
Golddorf	Zlatá
Goldene Kugel	hotel Zlatá koule/Cambridge, Mariánské Lázně čp. 26, 27
Grafengrün	Háj
Gramling/Gramlau	Kramolín
Gross Sichdichfür	Velká Hleďsebe
Grün	Zelená/Louka u Mariánských Lázní
Habakladrau	Ovesné Kladruby

Hackenhäuser	Sekerské Chalupy
Halblaiibach	Mlýnský potok
Hammerhäusel	Hamrníky
Hammerhof	Hamrnický dvůr
Hangendorf	Olešovice
Hayd	Bor (u Tachova)
Hermannsdorf	Heřmanov
Hetschigau	Hostičkov
Hinterkotten	Zadní Chodov
Hohendorf	Zádub
Hochofen	Vysoká Pec
Hochwald	les v revíru Podmokly
Holleischen	Holýšov
Hollowing	Holubín
Honau	Hanov
Horkau	Hůrky
Hradzen	Hradec u Stoda
Hurschk	Hoštěc
Chlumczan	Chlumčany
Chorhütte	Chorhütte, samota patřící k obci Kladruby
Chotieschau	Chotěšov
Kapellenteich	Janovec
Khoau	Kyjov
Kirchenbirk	Kostelní Bříza
Kladerlas / Kladales	Kladruby (okres Cheb)
Klemensdorf	Klimentov
Königswart	Kynžvart
Kreuzberg	Křížový Vrch u Stodu, Vrabina
Krips	Křivce
Krotensee	Mokřina
Krukanitz	Krukanice
Kschiha	Číhaná
Kunstmühle	Umělý mlýn
Kuttenplan	Chodová Planá
Kutttau	Chotěnov
Landek	Otročín
Leskau	Lestkov
Liebau	Libava
Littitz	Litice
Lohhäuser	Slatina
Lomezka	les revíru Beroun
Luisenhof	Luisin dvůr, dnes Bytov
Lusading	Služetín
Lutschkahäusel	Loučky, zaniklá část obce Zhořec
Malzteich	Sladovský rybník
Mantau	Mantov
Maria Stock	Skoky
Markusgrün	Podlesí

Martinau	Martinov
Mayersgrün	Vysoká
Melchiorshütte	Melchiorova Huť
Mies	Stříbro
Michelsberg	Michalovy Hory
Millestau	Milhostov
Miltigau	Milíkov
Mostitz	Mostice
Münchsteich	Mnišský rybník
Münchwald	Mnišský les, v revíru Kramolín
Neschikau	Nežichov
Neschowa	Něšov
Nesnitz	Nezdice
Neu Mugl	Nové Mohelno
Neubau	Novostavba (v Lázních Kynžvart, několik prvorepublikových vil)
Neudorf	Nová Ves
Neuhof	Nový dvůr
Neumarkt (Neoforum)	Úterý
Neumühle	Nový mlýn
Neumühlhäusern	Novomlýnské Domky
Obersekerschan	Horní Sekyřany
Passlas	Bohuslav
Pauten	Poutnov
Perlsberg	Lazy
Pern	Beroun
Pernharz	Pernarec
Petersheim	Přestavlky
Pfaffengrün	Popovice
Pichl	obec Lípa, dvůr Pichl
Pirka	hájozna Pírka (samota), rybník
Pirten	Brť
Pistau	Pístov
Pobic/Pobitz	Babice
Pöcken/Beeken	Pěkovice
Podhornmühle	Podhorní mlýn
Podhornteich	Podhorní rybník
Podmokl	Podmokly
Poplowitz	Popovice
Popowa	Popov
Porklmühle	Porklův mlýn
Poschitz	Poseč
Pottathal	Pottovo údolí
Prochomuth	Prachomety
Prosau	Mrázov
Prosaumühle	Mrázovský mlýn
Przeheischen	Přehýšov
Punnau	Boněnov

Rankowitz	Rankovice
Rauschenbach	Sítiny
Rauwolf	hotel Maroko, Mariánské Lázně čp. 399
Regenshaus	hájovery u rybníka Regent, obec Dolní Kramolín čp. 27
Regensteich	rybník Regent
Reynšpach	rybník Regent
Rockendorf	Žitná
Rödelmühle	mlýn Rödelmühle
Rodisfort/Rodisfurth	Radošov (část obce Kyselka)
Rojau	Rájov
Roslowitz	Rozněvice
Rosborn	lesní revír Rosborn
Sahrat	Zahrádka
Sandau	Žandov
Sangerberg	Prameny
Seckelhaus	Seklovy Domky
Seslas	Březí
Schaffhäuseln	Ovčí Domky
Schafhof	Ovčí dvůr
Schanz	Valy
Scheiben Radisch	Okrouhlé Hradiště (dnes součástí Konstantinových Lázní)
Scherlowitz	Čerňovice
Schlaggenwald	Slavkov
Schmelzthal	Huť
Schneidbach	Třebízského potok
Schönficht	Smrkovec
Schönthal	Krásné
Schrikowitz	Křepkovice
Schüttüber	Šitboř
Schwan	Čbán
Skupsch	Skupeč
Sonnenberg	Výsluní
Spitzberg	Homole, dříve Špičák, vrch ve Slavkovském lese, kamenolom
St. Adalbert	Svatý Vojtěch
Staab	Stod
Stankau	Staňkov
Stanowitz	Stanoviště
Steinhof	Kamenný dvůr
Stenzker	Stěnská (les)
Stiersmühle	Stierův/Červený/Býčí mlýn, klášter Teplá čp. 32/44
Stiftshäuseln	Kláštevní Domky
Stiftshof	Kláštevní dvůr
Stich	Vstíš
Stipokl	Štipoklasy
Tannaweg	Jedlová
Teschau	Těšov

Thalhäuseln	osada obce Dobrá Voda, farnost Vidžín
Tissau	Tisová
Tschianna	Číhaná
Tuschkau (Stadt)	Město Touškov
Tuschkau (Dorf)	Ves Touškov
Unter Gramling (Inferior Cramolina)	Dolní Kramolín
Waldidylle	Villa Campanilla, Mariánské Lázně čp. 357
Wasseraugezd	Vodní Újezd
Weisses Rössl	hotel Bílý koníček/Černý kůň, Mariánské Lázně čp. 54
Weserau	Bezvěrov
Weseritz	Bezručice
Wilkowitz	Vlkovice
Wischezahn	Vysočany
Wischkowitz	Výškovice
Witschin	Vidžín
Woschana	Hvožd'any
Wutsch	Budeč
Zaborsch	Záboří
Zapfenmühle	Čepový mlýn
Zapfensäge	Čepová pila
Zeberheisch	Dřevohryzy
Zeidlweid	Brtná
Zuckermühle	Cukrový mlýn
Zwug	Zbůch

**Příloha č. 15: Konkordanční tabulka k inventárnímu zpracování Jaroslava Fialy**

Původní inv. č.	Původní evid. jedn.	Nové inv. č.	Nová evid. jedn.	Poznámka
Klášter				
I. Listiny				
1	lio 1	1	lio 1	
2	lio 2	2	lio 2	
3	lio 3	3	lio 3	
4	lio 4	4	lio 4	
5	lio 5	5	lio 5	
6	lio 6	6	lio 6	
7	lio 7	7	lio 7	
8	lio 8	8	lio 8	
9	lio 9	9	lio 9	
10	lio 10	10	lio 10	
11	lio 11	11	lio 11	
12	lio 12	12	lio 12	
13	lio 13	13	lio 13	
14	lio 14	14	lio 14	
15	lio 15	15	lio 15	
16	lio 16	16	lio 16	
17	lio 17	17	lio 17	
18	lio 18	18	lio 18	
19	lio 19	19	lio 19	
20	lio 20	20	lio 20	
21	lio 21	21	lio 21	
22	lio 22	22	lio 22	
23	lio 23	23	lio 23	
24	lio 24	24	lio 24	
25	lio 25	25	lio 25	
26	lio 26	26	lio 26	
27	lio 27	27	lio 27	
28	lio 28	28	lio 28	
29	lio 29	29	lio 29	
30	lio 30	30	lio 30	
31	lio 31	31	lio 31	
32	lio 32	32	lio 32	
33	lio 33	33	lio 33	
34	lio 34	34	lio 34	
35	lio 35	35	lio 35	
36	lio 36	36	lio 36	
37	lio 37	37	lio 37	
38	lio 38	38	lio 38	
39	lio 39	39	lio 39	

Původní inv. č.	Původní evid. jedn.	Nové inv. č.	Nová evid. jedn.	Poznámka
40	lio 40	40	lio 40	
41	lio 41	41	lio 41	
42	lio 42	42	lio 42	
43	lio 43	43	lio 43	
44	lio 44	44	lio 44	
45	lio 45	45	lio 45	
46	lio 46	46	lio 46	
47	lio 47	47	lio 47	
48	lio 48	48	lio 48	
49	lio 49	49	lio 49	
50	lio 50	50	lio 50	
51	lio 51	51	lio 51	
52	lio 52	52	lio 52	
53	lio 53	53	lio 53	
54	lio 54	54	lio 54	
55	lio 55	55	lio 55	
56	lio 56	56	lio 56	
57	lio 57	57	lio 57	
58	lio 58	58	lio 58	
59	lio 59	59	lio 59	
60	lio 60	60	lio 60	
61	lio 61	61	lio 61	
62	lio 62	62	lio 62	
63	lio 63	63	lio 63	
64	lio 64	64	lio 64	
65	lio 65	65	lio 65	
66	lio 66	66	lio 66	
67	lio 67	67	lio 67	
68	lio 68	68	lio 68	
69	lio 69	69	lio 69	
70	lio 70	70	lio 70	
71	lio 71	71	lio 71	
72	lio 72	72	lio 72	
73	lio 73	73	lio 73	
74	lio 74	74	lio 74	
75	lio 75	75	lio 75	
76	lio 76	76	lio 76	
77	lio 77	77	lio 77	
78	lio 78	78	lio 78	
79	lio 79	79	lio 79	
80	lio 80	80	lio 80	
81	lio 81	81	lio 81	
82	lio 82	82	lio 82	

Původní inv. č.	Původní evid. jedn.	Nové inv. č.	Nová evid. jedn.	Poznámka
83	lio 83	83	lio 83	
84	lio 84	84	lio 84	
85	lio 85	85	lio 85	
86	lio 86	86	lio 86	
87	lio 87	87	lio 87	
88	lio 88	88	lio 88	
89	lio 89	89	lio 89	
90	lio 90	90	lio 90	
91	lio 91	91	lio 91	
92	lio 92	92	lio 92	
93	lio 93	93	lio 93	
94	lio 94	94	lio 94	
95	lio 95	95	lio 95	
96	lio 96	96	lio 96	
97	lio 97	97	lio 97	
98	lio 98	98	lio 98	
99	lio 99	99	lio 99	
100	lio 100	100	lio 100	
101	lio 101	101	lio 101	
102	lio 102	102	lio 102	
103	lio 103	103	lio 103	
104	lio 104	104	lio 104	
105	lio 105	105	lio 105	
106	lio 106	106	lio 106	
107	lio 107	107	lio 107	
108	lio 108	108	lio 108	
109	lio 109	109	lio 109	
110	lio 110	110	lio 110	
111	lio 111	111	lio 111	
112	lio 112	112	lio 112	
113	lio 113	113	lio 113	
114	lio 114	114	lio 114	
115	lio 115	115	lio 115	
116	lio 116	116	lio 116	
117	lio 117	117	lio 117	
118	lio 118	118	lio 118	
119	lio 119	119	lio 119	
120	lio 120	120	lio 120	
121	lio 121	121	lio 121	
122	lio 122	122	lio 122	
123	lio 123	123	lio 123	
124	lio 124	124	lio 124	
125	lio 125	125	lio 125	



Původní inv. č.	Původní evid. jedn.	Nové inv. č.	Nová evid. jedn.	Poznámka
126	lio 126	126	lio 126	
127	lio 127	127	lio 127	
128	lio 128	128	lio 128	
129	lio 129	129	lio 129	
130	lio 130	130	lio 130	
131	lio 131	131	lio 131	
132	lio 132	132	lio 132	
133	lio 133	133	lio 133	
134	lio 134	134	lio 134	
135	lio 135	135	lio 135	
136	lio 136	136	lio 136	
137	lio 137	137	lio 137	
138	lio 138	138	lio 138	
139	lio 139	139	lio 139	
140	lio 140	140	lio 140	
141	lio 141	141	lio 141	
142	lio 142	142	lio 142	
143	lio 143	143	lio 143	
144	lio 144	144	lio 144	
145	lio 145	145	lio 145	
146	lio 146	146	lio 146	
147	lio 147	147	lio 147	
148	lio 148	148	lio 148	
149	lio 149	149	lio 149	
150	lio 150	150	lio 150	
151	lio 151	151	lio 151	
152	lio 152	152	lio 152	
153	lio 153	153	lio 153	
154	lio 154	154	lio 154	
155	lio 155	155	lio 155	
156	lio 156	156	lio 156	
157	lio 157	157	lio 157	
158	lio 158	158	lio 158	
159	lio 159	159	lio 159	
160	lio 160	160	lio 160	
161	lio 161	161	lio 161	
162	lio 162	162	lio 162	
163	lio 163	163	lio 163	
164	lio 164	164	lio 164	
165	lio 165	165	lio 165	
166	lio 166	166	lio 166	
167	lio 167	167	lio 167	
168	lio 168	168	lio 168	

Původní inv. č.	Původní evid. jedn.	Nové inv. č.	Nová evid. jedn.	Poznámka
169	lio 169	169	lio 169	
170	lio 170	170	lio 170	
171	lio 171	171	lio 171	
172	lio 172	172	lio 172	
173	lio 173	173	lio 173	
174	lio 174	174	lio 174	
175	lio 175	175	lio 175	
176	lio 176	176	lio 176	
177	lio 177	177	lio 177	
178	lio 178	178	lio 178	
179	lio 179	179	lio 179	
180	lio 180	180	lio 180	
181	lio 181	181	lio 181	
182	lio 182	182	lio 182	
183	lio 183	183	lio 183	
184	lio 184	184	lio 184	
185	lio 185	185	lio 185	
186	lio 186	186	lio 186	
187	lio 187	187	lio 187	
188	lio 188	188	lio 188	
189	lio 189	189	lio 189	
190	lio 190	190	lio 190	
191	lio 191	191	lio 191	
192	lio 192	192	lio 192	
193	lio 193	193	lio 193	
194	lio 194	194	lio 194	
195	lio 195	195	lio 195	
196	lio 196	196	lio 196	
197	lio 197	197	lio 197	
198	lio 198	198	lio 198	
199	lio 199	199	lio 199	
200	lio 200	200	lio 200	
201	lio 201	201	lio 201	
202	lio 202	202	lio 202	
203	lio 203	203	lio 203	
204	lio 204	204	lio 204	
205	lio 205	205	lio 205	
206	lio 206	206	lio 206	
207	lio 207	207	lio 207	
208	lio 208	208	lio 208	
209	lio 209	209	lio 209	
210	lio 210	210	lio 210	
211	lio 211	211	lio 211	

Původní inv. č.	Původní evid. jedn.	Nové inv. č.	Nová evid. jedn.	Poznámka
212	lio 212	212	lio 212	
213	lio 213	213	lio 213	
214	lio 214	214	lio 214	
215	lio 215	215	lio 215	
216	lio 216	216	lio 216	
217	lio 217	217	lio 217	
218	lio 218	218	lio 218	
219	lio 219	219	lio 219	
220	lio 220	220	lio 220	
221	lio 221	221	lio 221	
222	lio 222	222	lio 222	
223	lio 223	223	lio 223	
224	lio 224	224	lio 224	
225	lio 225	225	lio 225	
226	lio 226	226	lio 226	
227	lio 227	227	lio 227	
228	lio 228	228	lio 228	
229	lio 229	229	lio 229	
230	lio 230	230	lio 230	
231	lio 231	231	lio 231	
232	lio 232	232	lio 232	
233	lio 233	233	lio 233	
234	lio 234	234	lio 234	
235	lio 235	235	lio 235	
236	lio 236	236	lio 236	
237	lio 237	237	lio 237	
238	lio 238	238	lio 238	
239	lio 239	239	lio 239	
240	lio 240	240	lio 240	
241	lio 241	241	lio 241	
242	lio 242	242	lio 242	
243	lio 243	243	lio 243	
244	lio 244	244	lio 244	
245	lio 245	245	lio 245	
246	lio 246	246	lio 246	
247	lio 247	247	lio 247	
248	lio 248	248	lio 248	
249	lio 249	249	lio 249	
250	lio 250	250	lio 250	
251	lio 251	251	lio 251	
252	lio 252	252	lio 252	
253	lio 253	253	lio 253	
254	lio 254	254	lio 254	

Původní inv. č.	Původní evid. jedn.	Nové inv. č.	Nová evid. jedn.	Poznámka
255	lio 255	255	lio 255	
256	lio 256	256	lio 256	
257	lio 257	257	lio 257	
258	lio 258	258	lio 258	
259	lio 259	259	lio 259	
260	lio 260	260	lio 260	
261	lio 261	261	lio 261	
262	lio 262	262	lio 262	
263	lio 263	263	lio 263	
264	lio 264	264	lio 264	
265	lio 265	265	lio 265	
266	lio 266	266	lio 266	
267	lio 267	267	lio 267	
268	lio 268	268	lio 268	
269	lio 269	269	lio 269	
270	lio 270	270	lio 270	
271	lio 271	271	lio 271	
272	lio 272	272	lio 272	
273	lio 273	273	lio 273	
274	lio 274	274	lio 274	
275	lio 275	275	lio 275	
276	lio 276	276	lio 276	
277	lio 277	277	lio 277	
278	lio 278	278	lio 278	
279	lio 279	279	lio 279	
280	lio 280	280	lio 280	
281	lio 281	281	lio 281	
282	lio 282	282	lio 282	
283	lio 283	283	lio 283	
284	lio 284	284	lio 284	
285	lio 285	285	lio 285	
286	lio 286	286	lio 286	
287	lio 287	287	lio 287	
288	lio 288	288	lio 288	
289	lio 289	289	lio 289	
290	lio 290	290	lio 290	
291	lio 291	291	lio 291	
292	lio 292	292	lio 292	
293	lio 293	293	lio 293	
294	lio 294	294	lio 294	
295	lio 295	295	lio 295	
296	lio 296	296	lio 296	
297	lio 297	297	lio 297	

Původní inv. č.	Původní evid. jedn.	Nové inv. č.	Nová evid. jedn.	Poznámka
298	lio 298	298	lio 298	
299	lio 299	299	lio 299	
300	lio 300	300	lio 300	
301	lio 301	301	lio 301	
302	lio 302	302	lio 302	
303	lio 303	303	lio 303	
304	lio 304	304	lio 304	
305	lio 305	305	lio 305	
306	lio 306	306	lio 306	
307	lio 307	307	lio 307	
308	lio 308	308	lio 308	
309	lio 309	309	lio 309	
310	lio 310	310	lio 310	
311	lio 311	311	lio 311	
312	lio 312	312	lio 312	
313	lio 313	313	lio 313	
314	lio 314	314	lio 314	
315	lio 315	315	lio 315	
316	lio 316	316	lio 316	
317	lio 317	317	lio 317	
318	lio 318	318	lio 318	
319	lio 319	319	lio 319	
320	lio 320	320	lio 320	
321	lio 321	321	lio 321	
322	lio 322	322	lio 322	
323	lio 323	323	lio 323	
324	lio 324	324	lio 324	
325	lio 325	325	lio 325	
326	lio 326	326	lio 326	
327	lio 327	327	lio 327	
328	lio 328	328	lio 328	
329	lio 329	329	lio 329	
330	lio 330	330	lio 330	
331	lio 331	331	lio 331	
332	lio 332	332	lio 332	
333	lio 333	333	lio 333	
334	lio 334	334	lio 334	
335	lio 335	335	lio 335	
336	lio 336	336	lio 336	
337	lio 337	337	lio 337	
338	lio 338	338	lio 338	
339	lio 339	339	lio 339	
340	lio 340	340	lio 340	

Původní inv. č.	Původní evid. jedn.	Nové inv. č.	Nová evid. jedn.	Poznámka
341	lio 341	341	lio 341	
342	lio 342	342	lio 342	
343	lio 343	343	lio 343	
344	lio 344	344	lio 344	
345	lio 345	345	lio 345	
346	lio 346	346	lio 346	
347	lio 347	347	lio 347	
348	lio 348	348	lio 348	
349	lio 349	349	lio 349	ztráta
350	lio 350	350	lio 350	
351	lio 351	351	lio 351	
352	lio 352	353	lio 353	
353	lio 353	354	lio 354	
354	lio 354	355	lio 355	
355	lio 355	356	lio 356	
356	lio 356	357	lio 357	
357	lio 357	358	lip 1	
358	lip 358	359	lip 2	
359	lip 359	360	lip 3	
360	lip 360	361	lip 4	
361	lip 361	362	lip 5	
362	lip 362	363	lip 6	
363	lip 363	364	lip 7	
364	lip 364	365	lip 8	
365	lip 365	366	lip 9	
366	lip 366	367	lip 10	
367	lip 367	368	lip 11	
368	lip 368	369	lip 12	
368a	lio 368a	559	kar 38	
368b	lio 368b	352	lio 352	
<b>II. Knihy</b>				
369	ukn 1	370	ukn 1	
370	ukn 2	371	ukn 2	
371	ukn 3	372	ukn 3	
372	ukn 4	373	ukn 4	
373	ukn 5	374	ukn 5	
374	ukn 6	375	ukn 6	
375	ukn 7	376	ukn 7	
376	ukn 8	377	ukn 8	
377	ukn 9	378	ukn 9	
378	ukn 10	379	ukn 10	
379	ukn 11	382	ukn 13	
380	ukn 12	383	ukn 14	

Původní inv. č.	Původní evid. jedn.	Nové inv. č.	Nová evid. jedn.	Poznámka
381	ukn 13	384	ukn 15	
382	ukn 14	385	ukn 16	
383	ukn 15	387	ukn 18	
384	ukn 16	388	ukn 19	
385	ukn 17	389	ukn 20	
386	ukn 18	390	ukn 21	
387	ukn 19	391	ukn 22	
388	ukn 20	392	ukn 23	
389	ukn 21	393	ukn 24	
390	ukn 22	394	ukn 25	
391	ukn 23			vyřazeno do knihovny
392	ukn 24			vyřazeno do knihovny
393	ukn 25			vyřazeno do knihovny
394	ukn 26			vyřazeno do knihovny
395	ukn 27			vyřazeno do knihovny
396	ukn 28	396	ukn 27	
397	ukn 29	397	ukn 28	
398	ukn 30	398	ukn 29	
399	ukn 31	399	ukn 30	
400	ukn 32	400	ukn 31	
401	ukn 33	401	ukn 32	
402	ukn 34	403	ukn 34	
403	ukn 35	404	ukn 35	
404	ukn 36	405	ukn 36	
405	ukn 37	406	ukn 37	
406	ukn 38	408	ukn 39	
407	ukn 39	411	ukn 42	
408	ukn 40	412	ukn 43	
409	ukn 41	413	ukn 44	
410	ukn 42	414	ukn 45	
411	ukn 43	415	ukn 46	
412	ukn 44	416	ukn 47	
413	ukn 45	417	ukn 48	
414	ukn 46	418	ukn 49	
414	ukn 46a	419	ukn 50	
415	ukn 47a	420	ukn 51	
415	ukn 47	421	ukn 52	
416	ukn 48	422	ukn 53	
417	ukn 49	423	ukn 54	
418	ukn 50	424	ukn 55	
419	ukn 51a	425	ukn 56	
419	ukn 51b	426	ukn 57	
420	ukn 52	427	ukn 58	

Původní inv. č.	Původní evid. jedn.	Nové inv. č.	Nová evid. jedn.	Poznámka
421	ukn 53	428	ukn 59	
422	ukn 54			vyřazeno do knihovny
<b>III. Spisový materiál</b>				
<b>Registraturní pomůcky</b>				
423	ukn 55a	429	rep 1	
423	ukn 55b	430	rep 2	
423	ukn 55c	431	rep 3	
423	ukn 55d	432	ind 1	
423	ukn 55e	433	ind 2	
423	ukn 55f	434	ind 3	
423	ukn 55g	435	ele 1	
424	ukn 56	438	rep 5	
<b>Archiv I. - manipulace Adriana Fritsche</b>				
425	kar 1	439	kar 1	
426	kar 1	440	kar 1	
427	kar 1	441	kar 1	
428	kar 2	442	kar 2	
429	kar 3	443	kar 3	
430	kar 4	444	kar 4	
431	kar 5	445	kar 5	
432	kar 6	446	kar 6	
433	kar 6	447	kar 6	
434	kar 6	448	kar 6	
435	kar 6	449	kar 6	
436	kar 7	450	kar 7	
437	kar 7	451	kar 7	
438	kar 7	452	kar 7	
439	kar 8	453	kar 8	
440	kar 9, kar 10	454	kar 9, kar 10	
441	kar 11	455	kar 11	
442	kar 11	456	kar 11	
443	kar 12	457	kar 12	
444	kar 12	458	kar 12	
445	kar 13	459	kar 13	
446	kar 13	460	kar 13	
447	kar 13, kar 14	461	kar 13, 14	
448	kar 14	462	kar 14	
449	kar 14	463	otd 1–198	uloženo v kar 14
450	kar 14	464	kar 14	
451	kar 14	465	kar 14	
452	kar 14	466	kar 14	
453	kar 15	467	kar 15	
454	kar 15	468	kar 15	



Původní inv. č.	Původní evid. jedn.	Nové inv. č.	Nová evid. jedn.	Poznámka
455	kar 15	469	kar 15	
456	kar 16	470	kar 16	
457	kar 17	471	kar 17	
458	kar 17	472	kar 17	
459	kar 17	473	kar 17	
460	kar 17	474	kar 17	
<b>Archiv II</b>				
Scrina 1				
461	kar 18	475	kar 18	
462	kar 19	476	kar 19	
463	kar 20	477	kar 20	
464	kar 20, 21, 22, 23	478	kar 20, 21, 22, 23	
465	kar 23	479	kar 23	
466	kar 23	480	kar 23	
467	kar 23, 24, 25, 26	481	kar 23, 24, 25, 26	
468	kar 27	482	kar 27	
469	kar 27	483	kar 27	
470	kar 27	484	kar 27	
471	kar 27	485	kar 27	
472	kar 27	486	kar 27	
473	kar 27	487	kar 27	
474	kar 27	488	kar 27	
475	kar 27	489	kar 27	
476	kar 28	490	kar 28	
477	kar 28	491	kar 28	
478	kar 28	492	kar 28	
479	kar 28	493	kar 28	
480	kar 29	494	kar 29	
481	kar 29	495	kar 29	
482	kar 29	496	kar 29	
483	kar 29	497	kar 29	
484	kar 29	498	kar 29	
485	kar 29	499	kar 29	
486	kar 29	500	kar 29	
487	kar 29	501	kar 29	
488	kar 29	502	kar 29	
489	kar 29	503	kar 29	
490	kar 29	504	kar 29	
491	kar 30	505	kar 30	
492	kar 30	506	kar 30	
493	kar 30	507	ukn 60	uloženo v kar 30
494	kar 30	508	kar 30	
Scrina 2				

Původní inv. č.	Původní evid. jedn.	Nové inv. č.	Nová evid. jedn.	Poznámka
495	kar 30	509	kar 30	
496	kar 31	510	kar 31	
497	kar 31	511	kar 31	
498	kar 31	512	ukn 61	uloženo v kar 31
499	kar 31	513	ukn 62	uloženo v kar 31
500	kar 32	514	kar 32	
501	kar 32	515	kar 32	
502	kar 32	516	kar 32	
503	kar 32	517	kar 32	
504	kar 32	518	kar 32	
505	kar 32	519	kar 32	
506	kar 32	520	kar 32	
507	kar 33	521	kar 33	
508	kar 33	522	kar 33	
509	kar 33	523	kar 33	
510	kar 34	524	kar 34	
511	kar 34	525	kar 34	
512	kar 34	526	kar 34	
513	kar 34	527	kar 34	
514	kar 34	528	kar 34	
515	kar 34	529	kar 34	
516	kar 35	530	kar 35	
517	kar 35	531	kar 35	
518	kar 35	532	kar 35	
519	kar 35	533	kar 35	
520	kar 35	534	kar 35	
521	kar 35	535	kar 35	
522	kar 35	536	kar 35	
523	kar 35	537	kar 35	
524	kar 35	538	kar 35	
525	kar 35	539	kar 35	
526	kar 35	540	kar 35	
B II Romana papalia				
527	kar 36	541	kar 36	
D IV Acta ordinis praemonstratensis				
528	kar 36	542	kar 36	
529	kar 37	543	kar 37	
530	kar 37	544	kar 37	
E V Acta canoniae Teplenaie				
531	kar 37	545	kar 37	
532	kar 37	546	kar 37	
533	kar 37	547	kar 37	
F VI Parochialia				

Původní inv. č.	Původní evid. jedn.	Nové inv. č.	Nová evid. jedn.	Poznámka
534	kar 37	548	kar 37	
535	kar 37	549	kar 37	
G VII Processus et controversiae				
536	kar 37	550	kar 37	
537	kar 37	551	kar 37	
538	kar 38	552	kar 38	
539	kar 38	553	kar 38	
540	kar 38	554	kar 38	
541	kar 38	555	kar 38	
542	kar 38	556	kar 38	
H VIII Oeconomica et varia				
543	kar 38	557	kar 38	
544	kar 38	558	kar 38	
545	kar 38	559	kar 38	
546	kar 38	560	kar 38	
Manipulace písmenná				
547	kar 38	561	kar 38	
548	kar 39	563	kar 39	
549	kar 40	564	kar 40	
550	kar 40	565	kar 40	
551	kar 41	566	kar 41	
552	kar 41	567	kar 41	
553	kar 42	568	kar 42	
554	kar 42	569	kar 42	
555	kar 42	570	kar 42	
556	kar 43	571	kar 43	
557	kar 44	572	kar 44	
558	kar 44	573	kar 44	
559	kar 45	574	kar 45	
560	kar 45	575	kar 45	
561	kar 46	576	kar 46	
562	kar 46	577	kar 46	
563	kar 46	578	kar 46	
564	kar 46	579	kar 46	
565	kar 46	580	kar 46	
566	kar 46	581	kar 46	
567	kar 46	582	kar 46	
Manipulace arabských čísel				
568	kar 46, 47	583	kar 46, 47	
569	kar 48	584	kar 48	
570	kar 48	585	kar 48	
571	kar 49	586	kar 49	
572	kar 49	587	kar 49	

Původní inv. č.	Původní evid. jedn.	Nové inv. č.	Nová evid. jedn.	Poznámka
573	kar 49	588	kar 49	
574	kar 50	589	kar 50	
575	kar 50, 51, 52	590	kar 50, 51, 52	
576	kar 52	591	kar 52	
577	kar 53	592	kar 53	
578	kar 54	593	kar 54	
579	kar 55	594	kar 55	
580	kar 56	595	kar 56	
581	kar 57, 58	596	kar 57, 58	
582	kar 58	597	kar 58	
583	kar 58	598	kar 58	
584	kar 59, 60, 61, 62	599	kar 59, 60, 61, 62	
585	kar 62	600	kar 62	
586	kar 63, 64, 65	601	kar 63, 64, 65	
587	kar 65	602	kar 65	
588	kar 65	603	kar 65	
589	kar 65	604	kar 65	
590	kar 65	605	kar 65	
591	kar 65, 66, 67	606	kar 65, 66, 67	
592	kar 67, 68	607	kar 67, 68	
<b>Manipulace římských čísel</b>				
593	kar 69	608	kar 69	
594	kar 69	609	kar 69	
595	kar 69	610	kar 69	
596	kar 70	611	kar 70	
597	kar 70	612	kar 70	
598	kar 70	613	kar 70	
599	kar 71, 72	614	kar 71, 72	
600	kar 72	615	kar 72	
601	kar 72	436	ele 2	
<b>Klimešova manipulace I</b>				
602	kar 72-82	616	kar 72-82	
<b>Klimešova manipulace II</b>				
603	kar 83	617	kar 83	
604	kar 83	618	kar 83	
605	kar 83	619	kar 83	
606	kar 83	620	kar 83	
607	kar 84	621	kar 84	
608	kar 84	622	kar 84	
609	kar 84	623	kar 84	
610	kar 84	624	kar 84	
611	kar 85	625	kar 85	
612	kar 86	626	kar 86	

Původní inv. č.	Původní evid. jedn.	Nové inv. č.	Nová evid. jedn.	Poznámka
613	kar 86	627	kar 86	
614	kar 86	628	kar 86	
615	kar 86	629	kar 86	
616	kar 87	630	kar 87	
617	kar 87	631	kar 87	
618	kar 88	632	kar 88	
619	kar 88	633	kar 88	
620	kar 88	634	kar 88	
621	kar 89	635	kar 89	
622	kar 90	636	kar 90	
623	kar 90	637	kar 90	
624	kar 90	638	kar 90	
625	kar 90	639	kar 90	
626	kar 90	640	kar 90	
627	kar 90	641	kar 90	
628	kar 90	642	kar 90	
629	kar 90	643	kar 90	
630	kar 90	644	kar 90	
631	kar 91	645	kar 91	
632	kar 91	646	kar 91	
633	kar 91	647	kar 91	
634	kar 91	648	kar 91	
635	kar 91	649	kar 91	
636	kar 91	650	kar 91	
637	kar 92	651	kar 92	
638	kar 92	652	kar 92	
639	kar 92	653	kar 92	
640	kar 92	654	kar 92	
641	kar 92	655	kar 92	
642	kar 92	656	kar 92	
643	kar 93	657	kar 93	
644	kar 93	658	kar 93	
645	kar 94	659	kar 94	
646	kar 95	660	kar 95	
646	kar 95	660	ukn 63	uloženo v kar 95
646	kar 95	660	ukn 64	uloženo v kar 95
646	kar 95	660	ukn 65	uloženo v kar 95
647	kar 95	661	kar 95	
648	kar 95	662	kar 95	
649	kar 95	663	kar 95	
650	kar 95	664	kar 95	
651	kar 96	665	kar 96	
652	kar 96	666	kar 96	

Původní inv. č.	Původní evid. jedn.	Nové inv. č.	Nová evid. jedn.	Poznámka
653	kar 96, 97, 98	667	kar 96, 97, 98	
654	kar 98, 99	668	kar 98, 99	
655	kar 99	669	kar 99	
656	kar 99	670	kar 99	
657	kar 100	671	kar 100	
658	kar 100	672	kar 100	
659	kar 100	673	kar 100	
660	kar 100	674	kar 100	
661	kar 101	675	kar 101	
662	kar 101	676	kar 101	
663	kar 101, 102	677	kar 101, kar 102	
664	kar 103, 104, 105, 106	678	kar 103, 104, 105, 106	
665	kar 107, 108, 109, 110, 111, 112	679	kar 107, 108, 109, 110, 111, 112	
666	kar 112	680	kar 112	
667	kar 113, 114	681	kar 113, 114, 115	přidán kar 114
668	kar 114	682	kar 115	
669	kar 115	683	kar 116	
670	kar 115	684	kar 116	
671	kar 115	685	kar 116	
672	kar 115, 116	686	kar 116, 117, 118	přidán kar 117
673	kar 117	687	kar 119	
674	kar 118	688	kar 120	
675	kar 118	689	kar 120	
676	kar 118	690	kar 120	
677	kar 118	691	kar 120	
678	kar 119	692	kar 121	
679	kar 119	693	kar 121	
680	kar 119	694	kar 121	
681	kar 120	695	kar 122	
682	kar 120	696	kar 122	
683	kar 120	697	kar 122	
684	kar 120	698	kar 122	
685	kar 121	699	kar 123	
686	kar 121	700	kar 123	
687	kar 121	701	kar 123	
<b>Nejnovější manipulace</b>				
688	kar 122	702	kar 124	
689	kar 122	703	kar 124	
690	kar 122	704	kar 124	
691	kar 122	705	kar 124	
692	kar 123	706	kar 125	

Původní inv. č.	Původní evid. jedn.	Nové inv. č.	Nová evid. jedn.	Poznámka
693	kar 124	707	kar 126	
694	kar 124	708	kar 126	
695	kar 124	709	kar 126	
696	kar 124	710	kar 126	
697	kar 125	711	rkp 1	uloženo v kar 127
697	kar 125	711	rkp 2	uloženo v kar 127
697	kar 125	711	kar 127	
697	kar 125	711	ukn 66	
697	kar 125	711	ukn 67	
697	kar 125	711	ukn 68	
697	kar 125	711	ukn 69	
697	kar 125	711	ukn 70	
697	kar 125	711	ukn 71	
697	kar 125	711	ukn 72	
698	kar 126	712	kar 128	
699	kar 127	713	kar 129	
700	kar 127	714	kar 129	
<b>Převorát za Heřmana Josefa Tyla</b>				
701	kar 128	715	kar 130	
702	kar 128	716	kar 130	
703	kar 128	717	kar 130	
704	kar 128	718	kar 130	
705	kar 128	719	kar 130	
706	kar 128	720	kar 130	
707	kar 128	721	kar 130	
708	kar 128	722	kar 130	
709	kar 128	723	kar 130	
710	kar 128	724	kar 130	
711	kar 128	725	kar 130	
712	kar 128	726	kar 130	
713	kar 128	727	kar 130	
714	kar 128	728	kar 130	
715	kar 128	3994	kar 813	
716	kar 129	730	kar 130	
717	kar 129	731	kar 130	
718	kar 129	732	kar 130	
719	kar 129	3995	kar 814	
720	kar 129	734	kar 130	
<b>Provizoriát</b>				
721	kar 130	735	kar 131	
722	kar 130	736	kar 131	
723	kar 130	737	kar 131	
724	kar 130	738	kar 131	

Původní inv. č.	Původní evid. jedn.	Nové inv. č.	Nová evid. jedn.	Poznámka
725	kar 130	739	kar 131	
726	kar 130	740	kar 131	
727	kar 130	741	kar 131	
728	kar 130	742	kar 131	
729	kar 130	743	kar 131	
730	kar 130	744	kar 131	
731	kar 130	745	kar 131	
732	kar 130	746	kar 131	
733	kar 131	747	kar 132	
734	kar 132	748	kar 133	
735	kar 133	749	kar 134	
736	kar 134	750	kar 135	
737	kar 135	751	kar 136	
<b>Knihovna</b>				
738	kar 135	754	kar 136	
739	kar 135	753	ukn 74, 75, 76	uloženo v kar 136
740	kar 135	752	ukn 73	uloženo v kar 136
741	kar 136	755	kar 136	
742	kar 136	756	ukn 77, jin 1	
743	kar 137	757	kar 137	
744	kar 138	758	kar 138	
745	kar 138	759	kar 138	
746	kar 138	760	kar 138	
746	kar 138	760	fsn 1–53	uloženo v kar 138
<b>Osobní spisy řeholníků</b>				
747	kar 139	761	kar 139	
748	kar 139	762	kar 139	
749	kar 139	763	kar 139	
750	kar 139	764	kar 139	
751	kar 139	765	kar 139	
752	kar 139	766	kar 139	
753	kar 139	767	kar 139	
754	kar 140	768	kar 140	
755	kar 140	769	kar 140	
756	kar 140	770	kar 140	
757	kar 140	771	kar 140	
758	kar 140	772	kar 140	
759	kar 140	773	kar 140	
760	kar 140	774	kar 140	
761	kar 140	775	kar 140	
762	kar 141	776	kar 141	
763	kar 141	777	kar 141	
764	kar 141	778	kar 141	



Původní inv. č.	Původní evid. jedn.	Nové inv. č.	Nová evid. jedn.	Poznámka
765	kar 141	779	kar 141	
766	kar 141	780	kar 141	
767	kar 141	781	kar 141	
768	kar 142	782	kar 142	
769	kar 142	783	kar 142	
770	kar 142	784	kar 142	
771	kar 142	785	kar 142	
772	kar 142	786	kar 142	
773	kar 142	787	kar 142	
774	kar 142	788	kar 142	
775	kar 142	789	kar 142	
776	kar 142	790	kar 142	
777	kar 142	791	kar 142	
778	kar 142	792	kar 142	
779	kar 143	793	kar 143	
780	kar 143	794	kar 143	
781	kar 143	795	kar 143	
782	kar 143	796	kar 143	
783	kar 143	797	kar 143	
784	kar 143	798	kar 143	
785	kar 143	799	kar 143	
786	kar 143	800	kar 143	
787	kar 144	801	kar 144	
788	kar 144	802	kar 144	
789	kar 144	803	kar 144	
790	kar 144	804	kar 144	
791	kar 144	805	kar 144	
792	kar 144	806	kar 144	
793	kar 144	807	kar 144	
794	kar 145	808	kar 145	
795	kar 145	809	kar 145	
796	kar 145	810	kar 145	
797	kar 145	811	kar 145	
798	kar 145	812	kar 145	
799	kar 145	813	kar 145	
800	kar 146	814	kar 146	
801	kar 146	815	kar 146	
802	kar 146	816	kar 146	
803	kar 146	817	kar 146	
804	kar 146	818	kar 146	
805	kar 146	819	kar 146	
806	kar 146	820	kar 146	
807	kar 146	821	kar 146	

Původní inv. č.	Původní evid. jedn.	Nové inv. č.	Nová evid. jedn.	Poznámka
808	kar 146	822	kar 146	
809	kar 147	823	kar 147	
810	kar 147	824	kar 147	
811	kar 147	825	kar 147	
812	kar 147	826	kar 147	
813	kar 147	827	kar 147	
814	kar 147	828	kar 147	
815	kar 147	829	kar 147	
816	kar 147	830	kar 147	
817	kar 147	831	kar 147	
818	kar 148	832	kar 148	
819	kar 148	833	kar 148	
820	kar 148	834	kar 148	
821	kar 148	835	kar 148	
822	kar 148	836	kar 148	
823	kar 148	837	kar 148	
824	kar 148	838	kar 148	
825	kar 149	839	kar 149	
826	kar 149	840	kar 149	
827	kar 149	841	kar 149	
828	kar 149	842	kar 149	
829	kar 149	843	kar 149	
830	kar 149	844	kar 149	
831	kar 149	845	kar 149	
832	kar 149	846	kar 149	
833	kar 150	847	kar 150	
834	kar 150	848	kar 150	
835	kar 150	849	kar 150	
836	kar 150	850	kar 150	
837	kar 150	851	kar 150	
838	kar 151	852	kar 151	
839	kar 151	853	kar 151	
840	kar 151	854	kar 151	
841	kar 151	855	kar 151	
842	kar 151	856	kar 151	
843	kar 151	857	kar 151	
844	kar 152	858	kar 152	
845	kar 152	859	kar 152	
846	kar 152	860	kar 152	
847	kar 152	861	kar 152	
848	kar 152	862	kar 152	
849	kar 152	863	kar 152	
850	kar 153	864	kar 153	

Původní inv. č.	Původní evid. jedn.	Nové inv. č.	Nová evid. jedn.	Poznámka
851	kar 153	865	kar 153	
852	kar 153	866	kar 153	
853	kar 153	867	kar 153	
854	kar 153	868	kar 153	
855	kar 153	869	kar 153	
856	kar 154	870	kar 154	
857	kar 154	871	kar 154	
858	kar 154	872	kar 154	
859	kar 155	873	kar 155	
860	kar 155	874	kar 155	
861	kar 155	875	kar 155	
862	kar 155	876	kar 155	
863	kar 156	877	kar 156	
864	kar 156	878	kar 156	
865	kar 156	879	kar 156	
866	kar 157	880	kar 157	
867	kar 157	881	kar 157	
868	kar 157	882	kar 157	
869	kar 158	883	kar 158	
870	kar 159	884	kar 159	
871	kar 160	885	kar 160	
872	kar 160	886	kar 160	
873	kar 160	887	kar 160	
874	kar 160	888	kar 160	
875	kar 160	889	kar 160	
876	kar 160	890	kar 160	
877	kar 161, 162, 163, 164, 165, 166	891	kar 161, 162, 163, 164, 165, 166	
<b>Pozůstalosti</b>				
878	kar 167	892	kar 167, fsn 54	
879	kar 168	893	kar 168	
880	kar 168	895	kar 168	
881	kar 168	897	kar 168	
882	kar 168	899	kar 168, fsn 59–60	
883	kar 168	900	kar 168	
884	kar 168	901	kar 168	
885	kar 168	902	kar 168	
886	kar 168	903	kar 168	
887	kar 168	904	fsn 61–62	uloženo v kar 168
888	kar 169	905	kar 169	
889	kar 169	907	kar 169	
890	kar 169	908	kar 169, fsn 64	
891	kar 169	909	kar 169, fsn 65–66	

Původní inv. č.	Původní evid. jedn.	Nové inv. č.	Nová evid. jedn.	Poznámka
892	kar 170	910	kar 170, fsn 67–69	
893	kar 170	911	kar 170	
894	kar 170, 171	912	kar 170–171, rkp 3–4	2 rkp v kar 170
895	kar 171	913	kar 171, tip 1–15	
896	kar 172	915	kar 172, fsn 71–72	
897	kar 172	917	kar 172	
898	kar 172	918	kar 172	
899	kar 172	919	kar 172	
900	kar 172	920	kar 172	
901	kar 172	921	kar 172, fsn 74–75	
902	kar 172	922	kar 172	
903	kar 173	923	kar 173	
904	kar 173	924	kar 173	
905	kar 173	925	kar 173	
906	kar 173	926	kar 173	
907	kar 173	927	kar 173	
908	kar 173	928	kar 173	
909	kar 173	929	rkp 5, fsn 76–81	uloženo v kar 173
910	kar 174	932	kar 174	
911	kar 174	933	kar 174, fsn 83–85	
912	kar 174	934	kar 174	
913	kar 174	935	kar 174	
914	kar 174	936	kar 174	
915	kar 174	937	kar 174	
916	kar 174	938	kar 174	
917	kar 174	939	kar 174	
918	kar 175	941	kar 175	
919	kar 175	942	kar 175	
920	kar 175	943	kar 175	
921	kar 175	944	fsn 87	uloženo v kar 175
922	kar 176, 177	945	kar 176–177, rkp 6–16	11 rkp uloženo v kar 177
923	kar 178	946	kar 178	
924	kar 178, 179	947	kar 178–179, tip 16–17, rkp 17	2 tip uloženy v kar 178, 1 rkp uložení v kar 179
925	kar 180	948	kar 180, kre 1, fsn 88–103	
926	kar 180	949	kar 180	
927	kar 180	952	kar 180, fsn 107–110	
928	kar 181	953	kar 181	
929	kar 181	956	kar 181	

Původní inv. č.	Původní evid. jedn.	Nové inv. č.	Nová evid. jedn.	Poznámka
930	kar 181	957	kar 181, fsn 114	
931	kar 181	959	kar 181	
932	kar 181	960	kar 181, rkp 18	
933	kar 181	961	kar 181	
934	kar 181	962	kar 181	
935	kar 181	963	kar 181	
936	kar 181	966	kar 181	
937	kar 182	967	kar 182	
938	kar 182, 183	968	kar 182, 183	
939	kar 183	971	kar 183	
940	kar 183	974	kar 183, fsn 123	
941	kar 183	976	kar 183	
942	kar 183	978	kar 183, fsn 125	
943	kar 183	979	kar 183, fsn 126	
944	kar 184, 185, 186, 187	981	kar 184, 185, 186, 187	
945	kar 187	984	kar 187, fsn 131–132	
946	kar 187	985	kar 187, fsn 133–134	
947	kar 187	988	kar 187	
948	kar 187	989	kar 187	
949	kar 187	990	kar 187	
950	kar 187	991	kar 187, fsn 138–140	
951	kar 187	992	kar 187, rkp 19	
952	kar 188, 189	994	kar 188, 189	
953	kar 190	995	kar 190	
954	kar 190, 191	996	kar 190, rkp 20–21, kar 191, rkp 22–25	2 rkp v kar 190, 4 rkp v kar 191
955	kar 191	997	kar 191, fsn 141	
956	kar 192	998	kar 192, rkp 26–27, fsn 142–143	
957	kar 192	999	kar 192	
958	kar 192	1000	kar 192	
959	kar 192	1002	kar 192	
960	kar 192	1004	kar 192	
961	kar 193	1005	kar 193	
962	kar 194	1006	kar 194	
963	kar 195	1007	kar 195	
964	kar 195	1008	kar 195, fsn 149–151	
965	kar 196, 197, 198	1009	kar 196, 197, 198	
966	kar 199	1010	kar 199	
967	kar 199	1011	kar 199	
968	kar 199	1012	kar 199	

Původní inv. č.	Původní evid. jedn.	Nové inv. č.	Nová evid. jedn.	Poznámka
969	kar 199	1013	kar 199	
970	kar 199	1014	kar 199	
971	kar 200	1015	kar 200	
972	kar 200	1016	kar 200	
973	kar 200	1017	kar 200	
974	kar 200	1018	kar 200	
975	kar 200	1019	kar 200	
976	kar 200	1020	kar 200	
977	kar 200	1021	kar 200	
978	kar 200	1022	kar 200	
979	kar 200	1023	kar 200	
980	kar 201	1024	kar 201	
981	kar 201	1025	kar 201	
982	kar 201	1026	kar 201	
983	kar 201	1027	kar 201	
984	kar 201	1028	kar 201	
985	kar 202	1029	kar 202	
986	kar 202	1030	kar 202	
987	kar 203	1031	kar 203	
988	kar 203	1032	kar 203	
989	kar 203	1033	kar 203	
990	kar 204	1034	kar 204	
991	kar 204	1035	kar 204	
992	kar 204	1036	kar 204	
993	kar 204	1037	kar 204	
994	kar 205	1038	kar 205	
995	kar 205	1039	kar 205	
996	kar 206	1040	kar 206	
997	kar 206	1041	kar 206	
998	kar 206	1042	kar 206, fsn 152	
999	kar 206	1043	kar 206, tip 18–20	
1000	kar 206	1044	kar 206	
1001	kar 206	1045	kar 206	
1002	kar 207	1046	kar 207	
1003	kar 207	1047	kar 207	
1004	kar 207	1048	kar 207	
1005	kar 207	1049	kar 207	
1006	kar 208	1050	kar 208	
1007	kar 209	1051	kar 209	
1008	kar 209	1052	kar 209	
1009	kar 209	1053	kar 209	
1010	kar 209	1054	kar 209	
1011	kar 210	1055	kar 210	

Původní inv. č.	Původní evid. jedn.	Nové inv. č.	Nová evid. jedn.	Poznámka
1012	kar 210	1056	kar 210	
1013	kar 210	1057	kar 210	
1014	kar 210	1058	kar 210, rkp 28–31	
1015	kar 210	1059	kar 210, fsn 153–173, lfi 1	
1016	kar 210	1060	kar 210	
1017	kar 211	1061	kar 211	
1018	kar 212	1062	kar 212	
1019	kar 213	1063	kar 213	
1020	kar 214	1064	kar 214	
1021	kar 215	1065	ukn 78	uloženo v kar 215
1022	kar 215	1066	ukn 79	uloženo v kar 215
1023	kar 215	1067	kar 215	
1024	kar 215	1068	kar 215	
1025	kar 215	1069	kar 215	
1026	kar 216	1070	kar 216	
1027	kar 216	1071	kar 216	
1028	kar 216	1072	kar 216	
1029	kar 216	1073	kar 216	
1030	kar 217	1074	kar 217	
1031	kar 217	1075	kar 217	
1032	kar 217	1076	kar 217	
1033	kar 217	1077	kar 217	
1034	kar 217	1078	kar 217	
1035	kar 217	1079	kar 217	
1036	kar 218	1080	kar 218	
1037	kar 218	1081	kar 218	
1038	kar 218	1082	kar 218	
1039	kar 218	1083	kar 218	
1040	kar 218	1084	kar 218	
1041	kar 218	1085	kar 218	
1042	kar 219	1086	kar 219	
1043	kar 219	1087	kar 219	
1044	kar 219	1088	kar 219	
1045	kar 219	1089	kar 219	
1046	kar 219	1090	kar 219	
1047	kar 220	1091	kar 220	
1048	kar 220	1092	kar 220	
1049	kar 220	1094	kar 220, fsn 176–179	
1050	kar 220	1095	kar 220, fsn 180–182	
1051	kar 220	1097	kar 220, fsn 185–186	
1052	kar 220	1098	kar 220	
1053	kar 221	1100	rkp 32–33	uloženo v kar 221

Původní inv. č.	Původní evid. jedn.	Nové inv. č.	Nová evid. jedn.	Poznámka
1054	kar 221, 222, 223	1101	kar 221, 222, 223, fsn 188–189	2 fsn v kar 223
1055	kar 224	1102	kar 224	
1056	kar 225	1103	kar 225	
1057	kar 226	1104	kar 226	
1058	kar 226	1105	kar 226, fsn 190–193	
1059	kar 226	1106	kar 226	
1060	kar 226	1107	kar 226	
1061	kar 227	1109	kar 227	
1062	kar 227	1110	kar 227	
1063	kar 227	1111	kar 227	
1064	kar 227	1113	kar 227, tip 21–25	
1065	kar 227	1114	kar 227, fsn 200	
1066	kar 228	1117	kar 228	
1067	kar 228	1119	kar 228, fsn 204–213	
1068	kar 228	1121	kar 228, rkp 34, fsn 214	
1069	kar 228	1123	kar 228	
1070	kar 228	1124	kar 228, fsn 215	
1071	kar 229, 230	1125	kar 229, 230, fsn 216	1 fsn v kar 230
1072	kar 230	1126	kar 230	
1073	kar 230, 231, 232, 233	1127	kar 230, 231, 232, 233	
1074	kar 234, 235	1128	kar 234, 235	
1075	kar 236, 237, 238	1129	kar 236, 237, 238, tio 1–2, tip 33–36	2 tio a 4 tip v kar 238
1076	kar 238	1130	kar 238	
1077	kar 238	1132	kar 238	
1078	kar 238	1134	kar 238, fsn 218–230	
1079	kar 239	1135	kar 239, fsn 231	
1080	kar 239	1137	kar 239	
1081	kar 239	1138	kar 239	
1082	kar 239	1139	kar 239	
1083	kar 240	1140	kar 240	
1084	kar 240	1141	kar 240	
1085	kar 241, 242, 243, 244, 245	1142	kar 241, 242, 243, 244, 245	
1086	kar 245	1143	kar 245, fsn 236	
1087	kar 245	1144	kar 245	
1088	kar 246	1145	kar 246	
1089	kar 247, 248	1146	kar 247, 248	
1090	kar 248, 249, 250, 251	1147	kar 248, 249, 250, 251	



Původní inv. č.	Původní evid. jedn.	Nové inv. č.	Nová evid. jedn.	Poznámka
1091	kar 251	1148	kar 251, fsn 237	
1092	kar 251	1149	kar 251	
1093	kar 251	1151	kar 251	
1094	kar 252	1152	kar 252, fsn 239–240	
1095	kar 252	1158	kar 252	
1096	kar 252	1161	kar 252, fsn 260–263	
1097	kar 252	1163	kar 252	
1098	kar 252	1164	kar 252, fsn 266–268	
1099	kar 253	1165	kar 253, fsn 269–270	
1100	kar 253	1166	kar 253	
1101	kar 253	1167	kar 253	
1102	kar 253	1168	kar 253	
1103	kar 253	1169	fsn 271–277	uloženo v kar 253
1104	kar 254	1171	kar 254	
1105	kar 254	1172	kar 254	
1106	kar 254	1173	kar 254	
1107	kar 254	1174	kar 254	
1108	kar 254	1175	kar 254	
1109	kar 255	1176	kar 255	
1110	kar 255	1177	kar 255	
1111	kar 256	1178	kar 256	
1112	kar 256	1179	kar 256	
1113	kar 257	1180	kar 257	
1114	kar 257	1181	kar 257	
1115	kar 257	1182	fsn 279–282	uloženo v kar 257
1116	kar 258	1184	kar 258	
1117	kar 258	1183	kar 258, fsn 283–285	
1118	kar 258	1185	kar 258, fsn 286	
1119	kar 258	1186	kar 258, 259	
1120	kar 259	1187	kar 259	
1121	kar 259	1188	kar 259	
1122	kar 259	1189	kar 259	
1123	kar 259	1189	kar 259	
1124	kar 259	1190	fsn 287–288	uloženo v kar 259
1125	kar 259	1192	kar 260, fsn 290–291	
1126	kar 260	1191	kar 260, fsn 289	
1127	kar 260	1193	kar 260, rkp 35	
1128	kar 260	1194	kar 260	
1129	kar 261	1195	kar 261	
1130	kar 262	1196	kar 262	
1131	kar 263	1197	kar 263	
1132	kar 264	1198	kar 264, tip 37–41	

Původní inv. č.	Původní evid. jedn.	Nové inv. č.	Nová evid. jedn.	Poznámka
1133	kar 264	1199	kar 264, fsn 292–311, poh 1–8	
1134	kar 264	1200	kar 264, fsn 312	
1135	kar 265	1202	kar 265	
1136	kar 266	1204	kar 266, fsn 316–319	
1137	kar 266	1205	kar 266	
1138	kar 266	1206	kar 266, gli 1	
1139	kar 266	1208	kar 266	
1140	kar 266	1209	kar 266	
1141	kar 266	1210	kar 266	
1142	kar 266	1211	fsn 320–324	uloženo v kar 266
1143	kar 267	1457	kar 325	
1144	kar 267	1212	kar 266	
1145	kar 267	1213	kar 266	
1146	kar 267	1214	kar 266, fsn 325	
1147	kar 267	1217	kar 268	
1148	kar 267	1218	kar 268	
1149	kar 267	1219	kar 268	
1150	kar 267	1220	kar 268	
1151	kar 267	1221	kar 268	
1152	kar 268	1222	kar 268	
1153	kar 268	1223	kar 268, fsn 351–358	
1154	kar 268	1227	kar 269, fsn 369–372	
1155	kar 268	1228	kar 269	
1156	kar 268	1230	kar 269, fsn 375	
1157	kar 268	1231	kar 269	
1158	kar 268	1233	kar 269	
1159	kar 268	1236	kar 269	
1160	kar 268	1237	kar 269	
1161	kar 269	1238	kar 270	
1162	kar 269	1239	kar 270	
1163	kar 269	1240	kar 270, fsn 378–380	
1164	kar 269	1241	kar 270	
1165	kar 269	1242	kar 270	
1166	kar 270	1243	kar 271	
1167	kar 270	1244	kar 271	
1168	kar 270	1460	kar 328	
1169	kar 270	1246	kar 271	
1170	kar 270	1247	kar 271	
1171	kar 270	1248	kar 271	
1172	kar 271	1249	kar 272	
1173	kar 271	1250	kar 272	
1174	kar 271	1251	kar 272	

Původní inv. č.	Původní evid. jedn.	Nové inv. č.	Nová evid. jedn.	Poznámka
1175	kar 272	1252	kar 273	
1176	kar 273	1253	kar 274	
1177	kar 274	1254	kar 275	
1178	kar 274	1255	kar 275, gli 2, fsn 383–388	
1179	kar 275	1256	kar 276, rkp 36, fsn 389–390	
1180	kar 276	1257	kar 277	
1181	kar 276	1258	kar 277, rkp 37	
1182	kar 276	1260	kar 277, fsn 393–394	
1183	kar 276	1261	kar 277	
1184	kar 277	1262	kar 278, fsn 395–396	
1185	kar 278	1263	kar 278	
1186	kar 278	1264	kar 278	
1187	kar 278	1266	kar 280, fsn 397	
1188	kar 278	1267	kar 280	
1189	kar 278	1268	kar 280	
1190	kar 278	1269	kar 280	
1191	kar 278	1270	kar 280, fsn 398	
1192	kar 279	1273	kar 281, fsn 401–403	
1193	kar 279	1274	kar 281	
1194	kar 279	1275	kar 281	
1195	kar 279	1276	kar 281	
1196	kar 279	1277	kar 281	
1197	kar 279	1278	kar 281	
1198	kar 279, 280	1279	kar 281, kre 6–44, kar 282, fal 1, fsn 404	
1199	kar 280	1281	kar 282, fsn 405–407	
1200	kar 280	1282	kar 282	
1201	kar 280	1285	kar 282	
1202	kar 281	1286	kar 283	
1203	kar 281	1288	kar 283	
1204	kar 282	1289	kar 284	
1205	kar 283	1290	kar 285, fsn 413	
1206	kar 283	1291	kar 285	
1207	kar 283	1293	kar 285, fsn 415	
1208	kar 284	1295	kar 285, fsn 416–417	
1209	kar 284	1300	kar 286, fsn 423–427	
1210	kar 284	1305	kar 286, fsn 432	
1211	kar 285	1307	kar 287	
1212	kar 285	1308	kar 287	
1213	kar 285	1309	kar 287, fsn 433	

Původní inv. č.	Původní evid. jedn.	Nové inv. č.	Nová evid. jedn.	Poznámka
1214	kar 285	1310	kar 287	
1215	kar 285	1312	kar 287	
1216	kar 285	1313	kar 287	
1217	kar 285	1314	kar 287	
1218	kar 285	1315	kar 287, fsn 434–437	
1219	kar 285	1316	kar 287	
1220	kar 285	1317	kar 287	
1221	kar 285	1318	kar 287	
1222	kar 285	1319	kar 287, fsn 438–440	
1223	kar 285	1320	kar 287	
1224	kar 285	1321	kar 287	
1225	kar 285	1322	kar 287	
1226	kar 286	1323	kar 288	
1227	kar 286	1324	kar 288	
1228	kar 286	1325	kar 288	
1229	kar 286	1326	kar 288	
1230	kar 286	1327	kar 288, rkp 38, tip 42	
1231	kar 286	1328	kar 288, fsn 441–594	
1232	kar 287	1330	kar 289, rkp 39, fsn 595–598	
1233	kar 287	1333	kar 289	
1234	kar 287	1334	kar 289	
1235	kar 287	1335	kar 289, fsn 603–605	
1236	kar 287	1336	kar 289	
1237	kar 287	1338	kar 289	
1238	kar 288	1339	kar 290, fsn 607–610	
1239	kar 288	1340	kar 290	
1240	kar 288	1341	kar 290	
1241	kar 289	1343	kar 291, fsn 612–614	
1242	kar 289	1345	kar 291, fsn 618–619	
1243	kar 289	1346	kar 291	
1244	kar 289	1347	kar 291	
1245	kar 289	1350	kar 291	
1246	kar 289	1352	kar 291	
1247	kar 290	1353	kar 292, rkp 40	
1248	kar 290	1354	kar 292	
1249	kar 290	1355	kar 292, fsn 626–628	
1250	kar 290	1356	kar 292	
1251	kar 290	1357	kar 292	
1252	kar 291	1360	kar 294, fsn 629–634	
1253	kar 291	1361	kar 294	
1254	kar 291	1362	kar 294	

Původní inv. č.	Původní evid. jedn.	Nové inv. č.	Nová evid. jedn.	Poznámka
1255	kar 292, 293, 294, 295, 296, 297, 298, 299, 300, 301, 302, 303	1363	kar 295, 296, 297, 298, 299, 300, 301, 302, 303, 304, 305, 306	
1256	kar 304, 305, 306, 307, 308	1364	kar 307, 308, 309, 310, 311	
1257	kar 308	1365	kar 311	
1258	kar 308	1366	kar 311, fsn 635–654	
<b>IV. Účetní knihy</b>				
1259	ukn 57	1367	ukn 80	
1260	ukn 58	1368	ukn 81	
1261	ukn 59	1369	ukn 82	
1262	ukn 60	1370	ukn 83	
1263	ukn 61	1371	ukn 84	
1264	ukn 62	1372	ukn 85	
1265	ukn 63	1373	ukn 86	
1266	ukn 64	1374	ukn 87	
1267	ukn 65	1375	ukn 88	
1268	ukn 66	1377	ukn 90	
1269	ukn 67	1378	ukn 91	
1270	ukn 68	1379	ukn 92	
1271	ukn 69	1380	ukn 93	
1272	ukn 70	1381	ukn 94	
1273	ukn 71	1382	ukn 95	
1274	ukn 72	1383, 1384	ukn 96, 97	
1275	ukn 73	1385	ukn 98	
1276	ukn 74	1386	ukn 99	
1277	ukn 75	1387	ukn 100	
1278	ukn 76	1388	ukn 101	
1279	ukn 77	1389	ukn 102	
1280	ukn 78	1390	ukn 103	
1281	ukn 79	1391	ukn 104	
1282	ukn 80	1392	ukn 105	
1283	ukn 81	1393	ukn 106	
1284	ukn 82	1394	ukn 107	
1285	ukn 83	1395	ukn 108	
1286	ukn 84	1396	ukn 109	
1287	ukn 85	1397	ukn 110	
1288	ukn 86	1398	ukn 111	
1289	ukn 87	1399	ukn 112	
1290	ukn 88	1400	ukn 113	
1291	ukn 89	1401	ukn 114	

Původní inv. č.	Původní evid. jedn.	Nové inv. č.	Nová evid. jedn.	Poznámka
1292	ukn 90	1402	ukn 115	
1293	ukn 91	1403	ukn 116	
1294	ukn 92	1404	ukn 117	
1295	ukn 93	1405	ukn 118	
1296	ukn 94	1406	ukn 119	
1297	ukn 95	1407	ukn 120	
1298	ukn 96	1408	ukn 121	
1299	ukn 97	1409	ukn 122	
1300	ukn 98	1410	ukn 123	
1301	ukn 99	1411	ukn 124	
1302	ukn 100	1412	ukn 125	
1303	ukn 101	1413	ukn 126	
1304	ukn 102	1414	ukn 127	
1305	ukn 103	1415	ukn 128	
1306	ukn 104	1416	ukn 129	
1307	ukn 105	1417	ukn 130	
1308	ukn 106	1418	ukn 131	
1309	ukn 107	1419	ukn 132	
1310	ukn 108	1420	ukn 133	
1311	ukn 109	1421	ukn 134	
1312	ukn 110	1422	ukn 135	
1313	ukn 111	1423	ukn 136	
1314	ukn 112	1424	ukn 137	
1315	ukn 113	1425	ukn 138	
1316	ukn 114	1426	ukn 139	
1317	ukn 115	1427	ukn 140	
1318	ukn 116	1428	ukn 141	
1319	ukn 117	1429	ukn 142	
1320	ukn 118	1430	ukn 143	
1321	ukn 119	1431	ukn 144	
1322	ukn 120	1432	ukn 145	
1323	ukn 121	1433	ukn 146	
1324	ukn 122	1434	ukn 147	
1325	ukn 123	1435	ukn 148	
1326	ukn 124	1436	ukn 149	
1327	ukn 125	1437	ukn 150	
1328	ukn 126	1438	ukn 151	
1329	ukn 127	1439	ukn 152	
1330	ukn 128	1440	ukn 153	
1331	ukn 129	1441	ukn 154	
1332	ukn 130	1442	ukn 155	
1333	ukn 131	1443	ukn 156	
1334	ukn 132	1444	ukn 157	

Původní inv. č.	Původní evid. jedn.	Nové inv. č.	Nová evid. jedn.	Poznámka
1335	ukn 133	1445	ukn 158	
1336	ukn 134	1446	ukn 159	
1337	ukn 135	1447	ukn 160	
V. Miscelanea				
1338	kar 309, 310	1449	kar 312, 313	
1339	kar 310, 311, 312	1450	kar 313, 314, 315	
1340	kar 313	1451	kar 316	
1341	kar 313, 314	1452	kar 316, 317	
1342	kar 314	1453	kar 317	
1343	kar 315, 316, 317, 318	1454	kar 318, 319, 320, 321	
1344	kar 319, 320	1455	kar 322, rkp 41–42, kar 323	
1345	kar 321	1457	kar 325, rkp 43–45	
1346	kar 321	1458	kar 326	
1347	kar 322	1459	kar 327	
1348	kar 323, 324, 325	1460	kar 328, 329	ubraný karton 323
1349	kar 325, 326	1461	kar 329–330, rkp 46–64	
1350	kar 326, 327	1462	kar 330, 331	
1351	kar 327, 328	1463	kar 331, 332	
1352	kar 328, 329, 330, 331, 332	1464	kar 332, 333, 334, 335, 336	
1353	kar 332	1465	kar 336, rkp 65–66	
1354	kar 333	1466	kar 337	
1355	kar 333, 334	1467	kar 337, rkp 67–72, kar 338	
1356	kar 334, 335, 336, 337, 338, 339, 340, 341, 342, 343	1468	kar 338, 339, 340, 341, 342, 343, 344, 345, 346, 347, rkp 73–75	
1357	kar 343, 344	1469	kar 347, 348	
1358	kar 345, 346	1470	kar 349, 350	
1359	kar 346, 347	1471	kar 350, 351,	
1360	kar 347, 348, 349	1472	kar 351, 352, 353	
1361	kar 349, 350	1473	kar 353, 354	
1362	kar 350	1474	kar 354	
1363	kar 351	1475	kar 355, rkp 76	
1364	kar 351	1476	kar 355	
1365	kar 351	1477	kar 355, rkp 77	
1366	kar 352, 353, 354	1478	kar 356, 357, 358	

Původní inv. č.	Původní evid. jedn.	Nové inv. č.	Nová evid. jedn.	Poznámka
1367	složka č. 1, kar 355, 356	1479	gli 3–255, kre 45–75, poh 9–10, tip 49–50, fsn 655–656	Uložena ve složce č. 1, zrušeny kar 355 a 356.
1368	kar 357	1485	kar 368	
1369	složka č. 2	1480	jin 2–131, lip 13	
1370	kar 358, 359, 360, 361	1481	kar 359, 360, 361, 362	
1371	kar 361	1482	kar 362, tip 51–74, tio 3–4	
1372	kar 362	1483	kar 363, tio 5, tip 75–80	
1373	kar 363	1484	tip 81–123	
1374	kar 364, 365, 366, 367	1485	kar 364–368, jin 132, tip 124–133	jin 132 - kniha s výstřižky, v kar 367, 10 tip v kar 368
1375	složka č. 3, kar 368, 369	1487	tip 137–190, fsn 657–699	uloženo v kartonu
1376	kar 369	1488, 1489	tip 191–197	uloženo v kartonu
1377	kar 369	1483	tio 5, tip 75–80	Složka č. 1
1378	kar 369	1490	tip 198–199	uloženo v kartonu
1379	kar 370	1491	fsn 700–713	uloženo v kartonu
1380	kar 370	1492	12 fsn 714–725	uloženo v kartonu
1381	kar 370	1493	fsn 726–729	uloženo v kartonu
1382	kar 370	1494	fsn 730–752, poh 11–15, gli 256–263	uloženo v kartonu
1383	kar 370	1495	fsn 753–776	uloženo v kartonu
1384	kar 371	1496	44 fsn 777–820, fsd 1	uloženo v kartonu
1385	kar 371, 372	1497	fsn 821–961, fal 2–5, lfi 2	uloženo v kartonu
1386	kar 372	1498	fsn 962–963, fal 6	uloženo v kartonu
1387	kar 373	1479	gli 76–156	
1388	složka č. 4, kar 373	1499	fsn 964–1114	30 fsn v kartonu, 121 fsn ve složce
1389	kar 374	1500	fsn 1115–1118	4 fsn v kartonu



Původní inv. č.	Původní evid. jedn.	Nové inv. č.	Nová evid. jedn.	Poznámka
1390	kar 374	1501	fsn 1119–1195	75 fsn v kartonu, 2 fsn ve složce
<b>Plzeňské gymnázium</b>				
1391	ukn 136	1506	ukn 163	
1392	ukn 137	1507	ukn 164	
1393	ukn 138	1508	ukn 165	
1394	ukn 139	1510	ele 3	
1395	kar 375, 376	1511	kar 370, 371	
1396	kar 377	1512	kar 372	
1397	kar 377	1513	kar 372	
1398	kar 377	1514	kar 372	
1399	kar 377	1515	kar 372	
1400	kar 377	1516	kar 372	
1401	kar 377	1517	kar 372	
1402	kar 377	1518	kar 372	
1403	kar 378	1519	kar 373	
1404	kar 379	1520	kar 374	
1405	kar 379	1521	kar 374	
1406	kar 379	1522	kar 374	
1407	kar 379	1523	kar 374	
1408	kar 379	1524	kar 374	
1409	kar 379	1525	kar 374	
1410	kar 380	1526	kar 375	
1411	kar 380	1527	kar 375	
1412	kar 380	1528	kar 375	
1413	kar 380	1529	kar 375	
1414	kar 380	1530	kar 375	
1415	kar 380	1531	kar 375	
1416	kar 380	1532	kar 375	
1417	kar 380	1533	kar 375	
1418	kar 380	1534	kar 375	
1419	kar 380	1492	fsn 714–725	
1420	kar 380	1535	kar 375	
<b>Ústřední hospodářské úřady</b>				
<b>Revizní úřad</b>				
1421	ukn 140	1536	ppr 1	
1422	ukn 141	1537	ppr 2	
1423	ukn 142	1538	ppr 3	
1424	ukn 143	1539	ppr 4	
1425	ukn 144	1540	ppr 5	
1426	ukn 145	1541	ppr 6	
1427	ukn 146	1542	rep 6	
1428	kar 381, 382, 383	1543	kar 376, 377, 378	

Původní inv. č.	Původní evid. jedn.	Nové inv. č.	Nová evid. jedn.	Poznámka
1429	kar 383, 384, 385, 386	1544	kar 378, 379, 380, 381	
1430	kar 387, 388, 389, 390	1545	kar 382, 383, 384, 385	
Ústřední správa				
1431	ukn 147	1546	ukn 167	
1432	ukn 148	1547	ukn 168	
1433	ukn 149	1548	ukn 169	
1434	ukn 150	1549	ukn 170	
1435	ukn 151	1550	ppr 7	
1436	ukn 152	1551	ppr 8	
1437	ukn 153	1552	ppr 9	
1438	ukn 154	1553	ppr 10	
1439	ukn 155	1554	ppr 11	
1440	ukn 156	1555	ppr 12	
1441	ukn 157	1556	ppr 13	
1442	ukn 158	1557	ppr 14	
1443	ukn 159	1558	ele 4	
1444	ukn 160	1559	ele 5	
1445	ukn 161	1560	ele 6	
1446	kar 391, 392	1561	kar 386, 387	
1447	kar 392	1562	kar 387	
1448	kar 392	1563	kar 387	
1449	kar 392	1564	kar 387	
1450	kar 392	1565	kar 387	
1451	kar 392	1566	kar 387	
1452	kar 392	1567	kar 387	
1453	kar 392	1568	kar 387	
1454	kar 393	1569	kar 388	
1455	kar 393	1570	kar 388	
1456	kar 393	1571	kar 388	
1457	kar 393	1572	kar 388	
1458	kar 393	1573	kar 388	
1459	kar 393	1574	kar 388	
1460	kar 393	1575	kar 388	
1461	kar 393	1576	kar 388	
1462	kar 393	1577	kar 388	
1463	kar 393	1578	kar 388	
1464	kar 393	1579	kar 388	
1465	kar 393	1580	kar 388	
1466	kar 394	1581	kar 389	
1467	kar 394	1582	kar 389	
1468	kar 394	1583	kar 389	

Původní inv. č.	Původní evid. jedn.	Nové inv. č.	Nová evid. jedn.	Poznámka
1469	kar 394	1584	kar 389	
1470	kar 394	1585	kar 389	
1471	kar 394	1586	kar 389	
1472	kar 395	1587	kar 390	
1473	kar 395, 396, 397	1588	kar 390, 391, 392	
1474	kar 397	1589	kar 392	
1475	kar 398	1590	kar 393	
1476	kar 398	1591	kar 393	
1477	kar 398	1592	kar 393	
1478	kar 398	1593	kar 393	
1479	kar 398	1594	kar 393	
1480	kar 399	1595	kar 394	
1481	kar 399	1596	kar 394	
1482	kar 399	1597	kar 394	
1483	kar 399	1598	kar 394	
1484	kar 400, 401	1599	kar 395, 396	
1485	kar 401	1600	kar 396	
1486	kar 401	1601	kar 396	
1487	kar 401	1602	kar 396	
1488	kar 401	1603	kar 396	
1489	kar 402	1604	kar 397	
1490	kar 402	1605	kar 397	
1491	kar 402	1606	kar 397	
1492	kar 403	1607	kar 398	
1493	kar 403	1608	kar 398	
1494	kar 403	1609	kar 398	
1495	kar 403	1610	kar 398	
1496	kar 403	1611	kar 398	
1497	kar 404	1612	kar 399	
1498	kar 404	1613	kar 399	
1499	kar 404	1614	kar 399	
1500	kar 404	1615	kar 399	
1501	kar 404	1616	kar 399	
1502	kar 405	1617	kar 400	
1503	kar 406	1618	kar 401	
1504	kar 406	1619	kar 401	
1505	kar 406, 407	1620	kar 401, 402	
1506	kar 407	1621	kar 402	
1507	kar 407	1622	kar 402	
1508	kar 407	1623	kar 402	
1509	kar 407	1624	kar 402	
1510	kar 407	1625	kar 402	
1511	kar 408	1626	kar 403	

Původní inv. č.	Původní evid. jedn.	Nové inv. č.	Nová evid. jedn.	Poznámka
1512	kar 408	1627	kar 403	
1513	kar 408	1628	kar 403	
1514	kar 408	1629	kar 403	
1515	kar 408	1630	kar 403	
1516	kar 408	1631	kar 403	
1517	kar 408	1632	kar 403	
1518	kar 409	1633	kar 404	
1519	kar 410	1634	kar 405	
1520	kar 410	1635	kar 405	
1521	kar 410	1636	kar 405	
1522	kar 410	1637	kar 405	
1523	kar 410	1638	kar 405	
1524	kar 410	1639	kar 405	
1525	kar 410	1640	kar 405	
1526	kar 410	1641	kar 405	
1527	kar 411	1642	kar 406	
1528	kar 411	1643	kar 406	
1529	kar 412	1644	kar 407	
1530	kar 412	1645	kar 407	
1531	kar 412	1646	kar 407	
1532	kar 413	1647	kar 408	
1533	kar 413	1648	kar 408	
1534	kar 413	1649	kar 408	
1535	kar 414	1650	kar 409	
1536	kar 414	1651	kar 409	
1537	kar 415	1652	kar 410	
1538	kar 415	1653	kar 410	
1539	kar 415	1654	kar 410	
1540	kar 416	1655	kar 411	
1541	kar 416	1656	kar 411	
1542	kar 417	1657	kar 412	
1543	kar 417	1658	kar 412	
1544	kar 418	1659	kar 413	
1545	kar 418	1660	kar 413	
1546	kar 419	1661	kar 414	
1547	kar 419	1662	kar 414	
1548	kar 419	1663	kar 414	
1549	kar 420	1664	kar 415	
1550	kar 420	1665	kar 415	
1551	kar 421	1666	kar 416	
1552	kar 421	1667	kar 416	
1553	kar 422	1668	kar 417	
1554	kar 423	1669	kar 418	

Původní inv. č.	Původní evid. jedn.	Nové inv. č.	Nová evid. jedn.	Poznámka
1555	kar 424	1670	kar 419	
1556	kar 424	1671	kar 419	
1557	kar 424	1672	kar 419	
1558	kar 425	1673	kar 420	
1559	kar 425	1674	kar 420	
1560	kar 425	1675	kar 420	
1561	kar 425	1676	kar 420	
1562	kar 426	1678	kar 421	
1563	kar 426	1679	kar 421	
1564	kar 426	1680	kar 421	
1565	kar 426	1681	kar 421	
1566	kar 426	1682	kar 421	
1567	kar 426	1683	kar 421	
1568	kar 426	1684	kar 421	
1569	kar 426	1685	kar 421	
1570	kar 426	1686	kar 421	
1571	kar 426	1687	kar 421	
1572	kar 426	1688	kar 421	
1573	kar 427	1689	kar 422	
1574	kar 427	1690	kar 422	
1575	kar 427	1691	kar 422	
1576	kar 427	1692	kar 422	
1577	kar 427	1693	kar 422	
1578	kar 427	1694	kar 422	
1579	kar 427	1695	kar 422	
1580	kar 427	1696	kar 422	
1581	kar 427	1697	kar 422	
1582	kar 427	1698	kar 422	
1583	kar 427	1699	kar 422	
1584	kar 428	1700	kar 423	
1585	kar 428	1701	kar 423	
1586	kar 428	1702	kar 423	
1587	kar 428	1703	kar 423	
1588	kar 428	1704	kar 423	
1589	kar 428	1705	kar 423	
1590	kar 428	1706	kar 423	
1591	kar 428	1707	kar 423	
1592	kar 428	1708	kar 423	
1593	kar 428	1709	kar 423	
1594	kar 428	1710	kar 423	
1595	kar 428	1711	kar 423	
1596	kar 428	1712	kar 423	
1597	kar 428	1713	kar 423	

Původní inv. č.	Původní evid. jedn.	Nové inv. č.	Nová evid. jedn.	Poznámka
1598	kar 428	1714	kar 423	
1599	kar 428	1715	kar 423	
1600	kar 428	1716	kar 423	
1601	kar 428	1717	kar 423	
1602	kar 428	1718	kar 423	
1603	kar 428	1719	kar 423	
1604	kar 428	1720	kar 423	
1605	kar 428	1721	kar 423	
1606	kar 428	1722	kar 423	
1607	kar 428	1723	kar 423	
1608	kar 429	1724	kar 424	
1609	kar 429	1725	kar 424	
1610	kar 429	1726	kar 424	
1611	kar 429	1727	kar 424	
1612	kar 429	1728	kar 424	
1613	kar 429	1729	kar 424	
1614	kar 429	1730	kar 424	
1615	kar 429	1731	kar 424	
1616	kar 429	1732	kar 424	
1617	kar 429	1733	kar 424	
1618	kar 429	1734	kar 424	
1619	kar 429	1735	kar 424	
1620	kar 429	1736	kar 424	
1621	kar 429	1737	kar 424	
1622	kar 429	1738	kar 424	
1623	kar 429	1739	kar 424	
1624	kar 430	1740	kar 425	
1625	kar 430	1741	kar 425	
1626	kar 430	1742	kar 425	
1627	kar 430	1743	kar 425	
1628	kar 430	1744	kar 425	
1629	kar 430	1745	kar 425	
1630	kar 430	1746	kar 425	
1631	kar 430	1747	kar 425	
1632	kar 430	1748	kar 425	
1633	kar 430	1749	kar 425	
1634	kar 430	1750	kar 425	
1635	kar 430	1751	kar 425	
1636	kar 430	1752	kar 425	
1637	kar 430	1753	kar 425	
1638	kar 430	1754	kar 425	
1639	kar 430	1755	kar 425	
1640	kar 430	1756	kar 425	

Původní inv. č.	Původní evid. jedn.	Nové inv. č.	Nová evid. jedn.	Poznámka
1641	kar 430	1757	kar 425	
1642	kar 430	1758	kar 425	
1643	kar 430	1759	kar 425	
1644	kar 430	1760	kar 425	
1645	kar 430	1761	kar 425	
1646	kar 430	1762	kar 425	
1647	kar 430	1763	kar 425	
1648	kar 430	1764	kar 425	
1649	kar 430	1765	kar 425	
1650	kar 430	1766	kar 425	
1651	kar 431	1767	kar 426	
1652	kar 431	1768	kar 426	
1653	kar 431	1769	kar 426	
1654	kar 431	1770	kar 426	
1655	kar 431	1771	kar 426	
1656	kar 431	1772	kar 426	
1657	kar 431	1773	kar 426	
1658	kar 431	1774	kar 426	
1659	kar 431	1775	kar 426	
1660	kar 431	1776	kar 426	
1661	kar 432	1777	kar 427	
1662	kar 432	1778	kar 427	
1663	kar 432	1779	kar 427	
1664	kar 432	1780	kar 427	
1665	kar 432	1781	kar 427	
1666	kar 432	1782	kar 427	
1667	kar 432	1783	kar 427	
1668	kar 432	1784	kar 427	
1669	kar 432	1785	kar 427	
1670	kar 432	1786	kar 427	
1671	kar 432	1787	kar 427	
1672	kar 432	1788	kar 427	
1673	kar 432	1789	kar 427	
1674	kar 432	1790	kar 427	
1675	kar 432	1791	kar 427	
1676	kar 432	1792	kar 427	
1677	kar 432	1793	kar 427	
1678	kar 433	1794	kar 428	
1679	kar 433	1795	kar 428	
1680	kar 433	1797	kar 428	
1681	kar 433	1798	kar 428	
1682	kar 433	1799	kar 428	
1683	kar 433	1800	kar 428	

Původní inv. č.	Původní evid. jedn.	Nové inv. č.	Nová evid. jedn.	Poznámka
1684	kar 433	1801	kar 428	
1685	kar 433	1802	kar 428	
1686	kar 433	1803	kar 428	
1687	kar 433	1804	kar 428	
1688	kar 433	1805	kar 428	
1689	kar 433	1806	kar 428	
1690	kar 433	1807	kar 428	
1691	kar 433	1808	kar 428	
1692	kar 433	1809	kar 428	
1693	kar 433	1810	kar 428	
1694	kar 433	1811	kar 428	
1695	kar 433	1812	kar 428	
1696	kar 433	1813	kar 428	
1697	kar 433	1814	kar 428	
1698	kar 433	1815	kar 428	
1699	kar 433	1816	kar 428	
1700	kar 433	1817	kar 428	
1701	kar 433	1818	kar 428	
1702	kar 433	1819	kar 428	
1703	kar 434	1820	kar 429	
1704	kar 434	1821	kar 429	
1705	kar 434	1822	kar 429	
1706	kar 434	1823	kar 429	
1707	kar 434	1824	kar 429	
1708	kar 434	1825	kar 429	
1709	kar 434	1826	kar 429	
1710	kar 434	1827	kar 429	
1711	kar 434	1828	kar 429	
1712	kar 434	1829	kar 429	
1713	kar 434	1830	kar 429	
1714	kar 434	1831	kar 429	
1715	kar 434	1832	kar 429	
1716	kar 434	1833	kar 429	
1717	kar 434	1834	kar 429	
1718	kar 434	1835	kar 429	
1719	kar 434	1836	kar 429	
1720	kar 434	1837	kar 429	
1721	kar 434	1838	kar 429	
1722	kar 434	1839	kar 429	
1723	kar 434	1840	kar 429	
1724	kar 434	1841	kar 429	
1725	kar 434	1842	kar 429	
1726	kar 434	1843	kar 429	



Původní inv. č.	Původní evid. jedn.	Nové inv. č.	Nová evid. jedn.	Poznámka
1727	kar 434	1844	kar 429	
1728	kar 434	1845	kar 429	
1729	kar 434	1846	kar 429	
1730	kar 434	1847	kar 429	
1731	kar 434	1848	kar 429	
1732	kar 434	1849	kar 429	
1733	kar 434	1850	kar 429	
1734	kar 434	1851	kar 429	
1735	kar 434	1852	kar 429	
1736	kar 434	1853	kar 429	
1737	kar 434	1854	kar 429	
1738	kar 434	1855	kar 429	
1739	kar 434	1856	kar 429	
1740	kar 434	1857	kar 429	
1741	kar 435	1858	kar 430	
1742	kar 436	1859	kar 431	
1743	kar 437	1860	kar 432	
1744	kar 437	1861	kar 432	
1745	kar 437	1862	kar 432	
1746	kar 437	1863	kar 432	
1747	kar 438	1864	kar 433	
1748	kar 438	1865	kar 433	
1749	kar 439	1866	kar 434	
1750	kar 439	1867	kar 434	
1751	kar 439	1868	kar 434	
1752	kar 439, 440, 441	1869	kar 434, 435, 436	
1753	kar 441	1870	kar 436	
1754	kar 441	1871	kar 436	
1755	kar 442	1872	kar 437	
1756	kar 442	1873	kar 437	
1757	kar 442	1874	kar 437	
1758	kar 443, 444	1875	kar 438, 439	
1759	kar 444	1876	kar 439	
1760	kar 444	1877	kar 439	
1761	kar 445	1878	kar 440	
1762	kar 446	1879	kar 441	
1763	kar 446	1880	kar 441	
1764	kar 446	1881	kar 441	
1765	kar 446	1882	kar 441	
1766	kar 447	1883	kar 442	
1767	kar 447	1884	kar 442	
1768	kar 447	1885	kar 442	

Původní inv. č.	Původní evid. jedn.	Nové inv. č.	Nová evid. jedn.	Poznámka
1769	kar 447	1886	kar 442	
1770	kar 447	1887	kar 442	
1771	kar 447	1888	kar 442	
1772	kar 447	1889	kar 442	
1773	kar 447	1890	kar 442	
1774	kar 447	1891	kar 442	
1775	kar 447	1892	kar 442	
1776	kar 447	1893	kar 442	
1777	kar 447	1894	kar 442	
1778	kar 448	1895	kar 443	
1779	kar 448	1896	kar 443	
1780	kar 448	1897	kar 443	
1781	kar 448	1898	kar 443	
1782	kar 448	1899	kar 443	
1783	kar 448	1900	kar 443	
1784	kar 448	1901	kar 443	
1785	kar 448	1902	kar 443	
1786	kar 448	1903	kar 443	
1787	kar 448	1904	kar 443	
1788	kar 448	1905	kar 443	
1789	kar 448	1906	kar 443	
1790	kar 448	1907	kar 443	
1791	kar 448	1908	kar 443	
1792	kar 448	1909	kar 443	
1793	kar 448	1910	kar 443	
1794	kar 449	1911	kar 444	
1795	kar 450	1912	kar 445	
1796	kar 450	1913	kar 445	
1797	kar 450	1914	kar 445	
1798	kar 450	1915	kar 445	
1799	kar 450	1916	kar 445	
1800	kar 450	1917	kar 445	
1801	kar 450	1918	kar 445	
1802	kar 450	1919	kar 445	
1803	kar 451	1920	kar 446	
1804	kar 451	1921	kar 446	
1805	kar 451	1922	kar 446	
1806	kar 451	1923	kar 446	
1807	kar 451	1924	kar 446	
1808	kar 451	1925	kar 446	
1809	kar 451	1926	kar 446	
1810	kar 451	1927	kar 446	
1811	kar 451	1928	kar 446	

Původní inv. č.	Původní evid. jedn.	Nové inv. č.	Nová evid. jedn.	Poznámka
1812	kar 451	1929	kar 446	
1813	kar 451	1930	kar 446	
1814	kar 451	1931	kar 446	
1815	kar 451	1932	kar 446	
1816	kar 451	1933	kar 446	
1817	kar 451	1934	kar 446	
1818	kar 451	1935	kar 446	
1819	kar 451	1936	kar 446	
1820	kar 451	1937	kar 446	
1821	kar 452	1938	kar 447	
1822	kar 452	1939	kar 447	
1823	kar 452	1940	kar 447	
1824	kar 452	1941	kar 447	
1825	kar 453	1942	kar 448	
1826	kar 453	1943	kar 448	
1827	kar 454	1944	kar 449	
1828	kar 454	1945	kar 449	
1829	kar 455	1946	kar 450	
1830	kar 455	1947	kar 450	
1831	kar 456	1949	kar 452	
1832	kar 456	1950	kar 452	
1833	kar 456	1951	kar 452	
1834	kar 456	1952	kar 452	
1835	kar 456	1953	kar 452	
1836	kar 456	1954	kar 452	
1837	kar 456	1955	kar 452	
1838	kar 456	1956	kar 452	
1839	kar 456	1957	kar 452	
1840	kar 456	1958	kar 452	
1841	kar 456	1959	kar 452	
1842	kar 456	1960	kar 452	
1843	kar 456	1961	kar 452	
1844	kar 456	1962	kar 452	
1845	kar 457	1965	kar 453	
1846	kar 457	1966	kar 453	
1847	kar 457	1967	kar 453	
1848	kar 457	1968	kar 453	
1849	kar 457	1969	kar 453	
1850	kar 457	1970	kar 453	
1851	kar 458	1971	kar 454	
1852	kar 458, 459	1972	kar 454, 455	
1853	kar 459, 460	1973	kar 455, 456	
1854	kar 461	1974	kar 457	

Původní inv. č.	Původní evid. jedn.	Nové inv. č.	Nová evid. jedn.	Poznámka
1855	kar 461, 462, 463, 464	1975	kar 457, 458, 459, 460	
1856	kar 464	1976	kar 460	
1857	kar 465	1977	kar 461	
1858	kar 465	1978	kar 461	
1859	kar 465	1979	kar 461	
1860	kar 466	1980	kar 462	
1861	kar 466	1981	kar 462	
1862	kar 466	1982	kar 462	
1863	kar 467	1983	kar 463	
1864	kar 468	1984	kar 464	
1865	kar 469	1985	kar 465	
1866	kar 470	1986	kar 466	
1867	kar 470	1987	kar 466	
1868	kar 471	1988	kar 467	
1869	kar 471	1989	kar 467	
1870	kar 471	1990	kar 467	
1871	kar 472	1991	kar 468	
1872	kar 472	1992	kar 468	
1873	kar 472	1993	kar 468	
1874	kar 472	1994	kar 468	
1875	kar 472	1995	kar 468	
1876	kar 473	1996	kar 469	
1877	kar 473	1997	kar 469	
1878	kar 473, 474	1998	kar 469, 470	
1879	kar 474	1999	kar 470	
1880	kar 474	2000	kar 470	
1881	kar 474, 475	2001	kar 470, 471	
1882	kar 475	2002	kar 471	
1883	kar 476	2003	kar 472	
1884	kar 476	2004	kar 472	
1885	kar 476	2005	kar 472	
1886	kar 476	2006	kar 472	
1887	kar 476	2007	kar 472	
1888	kar 476	2008	kar 472	
1889	kar 477	2009	kar 473	
1890	kar 478	2010	kar 474	
1891	kar 479	2011	kar 475	
1892	kar 479	2012	kar 475	
1893	kar 479, 480	2013	kar 475, 476	
1894	kar 481, 482, 483	2014	kar 477, 478, 479	
1895	kar 483	2015	kar 479	
1896	kar 484	2016	kar 480	

Původní inv. č.	Původní evid. jedn.	Nové inv. č.	Nová evid. jedn.	Poznámka
1897	kar 485, 486	2017	kar 481, 482	
1898	kar 486	2018	kar 482	
1899	kar 486	2019	kar 482	
1900	kar 487	2020	kar 483	
1901	kar 488	2021	kar 484	
1902	kar 488, 489, 490	2022	kar 484, 485, 486	
1903	lkar 490, 491	2023	kar 486, 487	
1904	kar 491-510	2024	kar 487-506	
1905	kar 511, 512, 513	2025	kar 507, 508, 509	
1906	kar 513, 514	2026	kar 509, 510	
1907	kar 515	2027	kar 511	
1908	kar 516	2028	kar 512	
1909	kar 517	2029	kar 513	
1910	kar 517	2030	kar 513	
1911	kar 517	2031	kar 513	
1912	kar 517	2032	kar 513	
1913	kar 518	2033	kar 514	
1914	kar 518	2034	kar 514	
1915	kar 519, 520	2035	kar 515, 516	
1916	kar 520, 521, 522	2036	kar 516, 517, 518	
1917	kar 523, 524, 525	2037	kar 519, 520, 521	
1918	kar 525	2038	kar 521	
1919	kar 525	2039	kar 521	
1920	kar 525	2040	kar 521	
1921	kar 526	2041	kar 522	
1922	kar 526	2042	kar 522	
1923	kar 526	2043	kar 522	
1924	kar 526	2044	kar 522	
1925	kar 526, 527, 528	2045	kar 522, 523, 524	
1926	kar 528, 529	2046	kar 524, 525	
1927	kar 529	2047	kar 525	
1928	kar 530	2048	kar 526	
1929	kar 530	2049	kar 526	
1930	kar 530	2050	kar 526	
1931	kar 530	2051	kar 526	
1932	kar 530	2052	kar 526	
1933	kar 530	2053	kar 526	
1934	kar 530	2054	kar 526	
1935	kar 530	2055	kar 526	
1936	kar 530	2056	kar 526	
1937	kar 531	2057	kar 527	
1938	kar 531	2058	kar 527	
1939	kar 532	2059	kar 528	

Původní inv. č.	Původní evid. jedn.	Nové inv. č.	Nová evid. jedn.	Poznámka
1940	kar 532	2060	kar 528	
1941	kar 532	2061	kar 528	
1942	kar 532	2063	kar 528	
1943	kar 532	2064	kar 528	
1944	kar 532	2065	kar 528	
1945	kar 532	2066	kar 528	
1946	kar 533	2067	kar 529	
1947	kar 533	2068	kar 529	
1948	kar 533	2069	kar 529	
1949	kar 533	2070	kar 529	
1950	kar 534	2071	kar 530	
1951	kar 534	2072	kar 530	
1952	kar 534	2073	kar 530	
1953	kar 534	2074	kar 530	
1954	kar 534	2075	kar 530	
1955	kar 535	2076	kar 531	
1956	kar 535	2077	kar 531	
1957	kar 535	2078	kar 531	
1958	kar 535	2079	kar 531	
1959	kar 535	2080	kar 531	
1960	kar 535	2081	kar 531	
1961	kar 535	2082	kar 531	
1962	kar 535	2083	kar 531	
1963	kar 535	2084	kar 531	
1964	kar 535	2085	kar 531	
1965	kar 536	2086	kar 532	
1966	kar 536	2087	kar 532	
1967	kar 536	2088	kar 532	
1968	kar 536	2089	kar 532	
1969	kar 536	2090	kar 532	
1970	kar 536	2091	kar 532	
1971	kar 536	2092	kar 532	
1972	kar 536	2093	kar 532	
1973	kar 537	2094	kar 533	
1974	kar 537	2095	kar 533	
1975	kar 537	2096	kar 533	
1976	kar 537	2097	kar 533	
1977	kar 537	2098	kar 533	
1978	kar 537	2099	kar 533	
1979	kar 538	2100	kar 534	
1980	kar 538, 539	2101	kar 534, 535	
1981	kar 539, 540	2102	kar 535, 536	
1982	kar 540	2103	kar 536	

Původní inv. č.	Původní evid. jedn.	Nové inv. č.	Nová evid. jedn.	Poznámka
1983	kar 541	2104	kar 537	
1984	kar 541	2105	kar 537	
1985	kar 541, 542	2106	kar 537, 538	
1986	kar 542, 543	2107	kar 538, 539	
1987	kar 544	2108	kar 540	
1988	kar 545	2109	kar 541	
1989	kar 546	2110	kar 542	
1990	kar 546	2111	kar 542	
1991	kar 547	2112	kar 543	
1992	kar 548	2113	kar 544	
1993	kar 549	2114	kar 545	
1994	kar 549	2115	kar 545	
1995	kar 550	2116	kar 546	
1996	kar 550	2117	kar 546	
1997	kar 551	2118	kar 547	
1998	kar 551	2119	kar 547	
1999	kar 552	2120	kar 548	
2000	kar 553	2121	kar 549	
2001	kar 554	2122	kar 550	
2002	kar 554	2123	kar 550	
2003	kar 555	2124	kar 551	
2004	kar 555	2125	kar 551	
2005	kar 555	2126	kar 551	
2006	kar 555	2127	kar 551	
2007	kar 555	2128	kar 551	
2008	kar 555	2129	kar 551	
2009	kar 555	2130	kar 551	
2010	kar 555	2131	kar 551	
2011	kar 555	2132	kar 551	
2012	kar 555	2133	kar 551	
2013	kar 555	2134	kar 551	
2014	kar 555	2135	kar 551	
2015	kar 555	2136	kar 551	
2016	kar 555	2137	kar 551	
2017	kar 555	2138	kar 551	
2018	kar 556	2139	kar 552	
2019	kar 556	2140	kar 552	
2020	kar 556	2141	kar 552	
2021	kar 556	2142	kar 552	
2022	kar 556	2143	kar 552	
2023	kar 556	2144	kar 552	
2024	kar 556	2145	kar 552	
2025	kar 556	2146	kar 552	

Původní inv. č.	Původní evid. jedn.	Nové inv. č.	Nová evid. jedn.	Poznámka
2026	kar 556	2147	kar 552	
2027	kar 556	2148	kar 552	
2028	kar 556	2149	kar 552	
2029	kar 557	2150	kar 553	
2030	kar 558	2151	kar 554	
2031	kar 558	2152	kar 554	
2032	kar 558	2153	kar 554	
2033	kar 559	2154	kar 555	
2034	kar 560	2155	kar 556	
2035	kar 561	2156	kar 557	
2036	kar 561	2157	kar 557	
2037	kar 561	2158	kar 557	
2038	kar 562	2159	kar 558	
2039	kar 562	2160	kar 558	
2040	kar 562	2161	kar 558	
2041	kar 563	2162	kar 559	
2042	kar 563	2163	kar 559	
2043	kar 563	2164	kar 559	
2044	kar 563	2165	kar 559	
2045	kar 563	2166	kar 559	
2046	kar 563	2167	kar 559	
2047	kar 564	2168	kar 560	
2048	kar 565	2169	kar 561	
2049	kar 565	2170	kar 561	
2050	kar 566	2171	kar 562	
2051	kar 567	2172	kar 563	
2052	kar 567	2173	kar 563	
2053	kar 567	2174	kar 563	
2054	kar 567	2175	kar 563	
2055	kar 567	2176	kar 563	
2056	kar 567	2177	kar 563	
2057	kar 567	2178	kar 563	
2058	kar 568	2179	kar 564	
2059	kar 568	2180	kar 564	
2060	kar 569	2181	kar 565	
2061	kar 569	2182	kar 565	
2062	kar 569	2183	kar 565	
2063	kar 569	2184	kar 565	
2064	kar 569	2185	kar 565	
2065	kar 569	2186	kar 565	
2066	kar 569	2187	kar 565	
2067	kar 570	2188	kar 566	
2068	kar 570	2189	kar 566	



Původní inv. č.	Původní evid. jedn.	Nové inv. č.	Nová evid. jedn.	Poznámka
2069	kar 570	2190	kar 566	
2070	kar 570	2191	kar 566	
2071	kar 570	2192	kar 566	
2072	kar 570	2193	kar 566	
2073	kar 571	2194	kar 567	
2074	kar 571	2195	kar 567	
2075	kar 571	2196	kar 567	
2076	kar 571	2197	kar 567	
2077	kar 571	2198	kar 567	
2078	kar 572	2199	kar 568	
2079	kar 572	2200	kar 568	
2080	kar 572	2201	kar 568	
2081	kar 572	2202	kar 568	
2082	kar 572	2203	kar 568	
2083	kar 572	2204	kar 568	
2084	kar 573	2205	kar 569	
2085	kar 573	2206	kar 569	
2086	kar 573	2207	kar 569	
2087	kar 573	2208	kar 569	
2088	kar 573	2211	kar 569	
2089	kar 573	2212	kar 569	
2090	kar 573	2213	kar 569	
2091	kar 573	2214	kar 569	
2092	kar 573	2215	kar 569	
2093	kar 574	2216	kar 570	
2094	kar 574	2217	kar 570	
2095	kar 574	2218	kar 570	
2096	kar 574	2219	kar 570	
2097	kar 574	2220	kar 570	
2098	kar 575	2221	kar 571	
2099	kar 575	2222	kar 571	
2100	kar 575	2223	kar 571	
2101	kar 575	2224	kar 571	
2102	kar 576, 577, 578, 579, 580	2225	kar 572, 573, 574, 575, 576	
<b>Stavební úřad</b>				
2103	ukn 162	2226	ukn 171	
2104	ukn 163	2227	ukn 172	
2105	ukn 164	2228	ukn 173	
2106	ukn 165	2229	ukn 174	
2107	ukn 166	2231	ppr 15	
2108	ukn 167	2232	ppr 16	
2109	ukn 168	2233	ele 7	

Původní inv. č.	Původní evid. jedn.	Nové inv. č.	Nová evid. jedn.	Poznámka
2110	ukn 169	2230	ukn 175	
2111	kar 581	2234	kar 577	
2112	kar 581	2235	kar 577	
2113	kar 581	2236	kar 577	
2114	kar 581	2237	kar 577	
2115	kar 581	2238	kar 577	
2116	kar 581	2239	kar 577	
2117	kar 581	2240	kar 577	
2118	kar 581	2241	kar 577	
2119	kar 582	2242	kar 578	
2120	kar 582	2243	kar 578	
2121	složka č. 5, kar 583	2244	kar 579, tvy 1–9	ve složce
2122	složka č. 6	2245	tvy 10–13	ve složce
2123	složka č. 7	2246	tvy 14–26	ve složce
2124	složka č. 8, 9	2247	tvy 27–43	ve složce
2125	složka č. 10, kar 583, 584	2248	kar 579, 580, tvy 44–268	ve složce
2126	kar 585, složka č. 11	2249	kar 581, tvy 269–331	ve složce
2127	kar 586	2250	kar 582	
2128	složka č. 12	2251	tvy 332–335	ve složce
2129	složka č. 13	2252	tvy 336–339	ve složce
2130	složka č. 14	2253	tvy 340–341	ve složce
2131	kar 586, složka č. 15	2254	kar 582, tvy 342–393	ve složce
2132	složka č. 16	2255	tvy 394–413	ve složce
2133	kar 586, složka č. 17	2256	kar 582, tvy 414–440	ve složce
2134	složka č. 18	2257	tvy 441–443	ve složce
2135	složka č. 19, kar 586	2258	kar 582, tvy 444–456	ve složce
2136	složka č. 20, kar 587, 588	2260	kar 583, 584, tvy 469–638	ve složce
2137	kar 588, složka č. 21	2261	kar 584, tvy 639–655	ve složce
2138	kar 589	2262	kar 585	
2139	složka č. 22, kar 589	2263	kar 585, tvy 656–675	ve složce
2140	složka č. 23, kar 589	2264	kar 585, tvy 676–681	ve složce
2141	složka č. 24, kar 589	2265	kar 585, tvy 682–686	ve složce

Původní inv. č.	Původní evid. jedn.	Nové inv. č.	Nová evid. jedn.	Poznámka
2142	složka č. 25, kar 589	2266	kar 585, tvy 687–694	ve složce
2143	složka č. 26, kar 589	2267	kar 585, tvy 695–707	ve složce
2144	složka č. 27, kar 590	2268	kar 586, tvy 708–722	ve složce
2145	složka č. 28, kar 590	2269	kar 586, tvy 723–726	ve složce
2146	složka č. 29, kar 590	2270	kar 586, tvy 727–731	ve složce
2147	složka č. 30, kar 590	2271	kar 586, tvy 732–740	ve složce
2148	kar 590	2272	kar 586	
2149	složka č. 31, kar 590	2273	kar 586, tvy 741–753	ve složce
2150	složka č. 32	2274	tvy 754–762	ve složce
2151	složka č. 33, kar 590	2275	kar 586, tvy 763–769	ve složce
2152	kar 590	2276	kar 586	
2153	kar 590	2277	kar 586	
2154	kar 590	2278	kar 586	
2155	kar 591	2279	kar 587	
2156	složka č. 34	2280	tvy 770	ve složce
2157	složka č. 35	2281	tvy 771–774	ve složce
2158	složka č. 36, kar 591	2282	kar 587, tvy 775–776	ve složce
2159	složka č. 37, kar 591	2283	kar 587, tvy 777–796	ve složce
2160	složka č. 38	2284	tvy 797	ve složce
2161	složka č. 39, kar 591	2285	kar 587, tvy 798–803	ve složce
2162	složka č. 40	2286	tvy 804–807	ve složce
2163	složka č. 41	2287	tvy 808	ve složce
2164	složka č. 42, kar 591	2288	kar 587, tvy 809–827	ve složce
2165	složka č. 43, kar 591	2289	kar 587, tvy 828–831	ve složce
2166	složka č. 44, kar 592	2290	kar 588, tvy 832–870	ve složce
2167	složka č. 45, kar 592	2291	kar 588, tvy 871–890	ve složce
2168	kar 593	2292	kar 589	
2169	kar 593	2293	kar 589	

Původní inv. č.	Původní evid. jedn.	Nové inv. č.	Nová evid. jedn.	Poznámka
2170	kar 593	2294	kar 589	
2171	kar 594, složka č. 46	2295	kar 590, tvy 891–892	ve složce
2172	složka č. 47	2296	tvy 893–898	ve složce
2173	složka č. 48	2297	tvy 899	ve složce
2174	kar 595	2298	kar 591	
2175	kar 595	2299	kar 591	
2176	kar 595	2300	kar 591	
2177	složka č. 49, kar 596	2301	kar 592, tvy 900–909	ve složce
2178	kar 596	2302	kar 592	
2179	kar 596	2303	kar 592, tvy 910–921	
2180	kar 596	2304	kar 592	
2181	kar 596	2305	kar 592	
2182	složka č. 50	2306	tvy 922–926	ve složce
2183	složka č. 51, kar 597	2307	kar 593, tvy 927–937	ve složce
2184	kar 597	2308	kar 593	
2185	složka č. 52	2308	tvy 938–939	ve složce
2186	kar 597	2309	kar 593	
2187	složka č. 53	2309	tvy 940–957	ve složce
2188	složka č. 54, kar 597	2310	kar 593, tvy 958–960	ve složce
2189	složka č. 55, kar 597	2311	kar 593, tvy 961–971	ve složce
2190	složka č. 56, kar 598	2312	kar 594, tvy 972	ve složce
2191	složka č. 57	2313	tvy 973	ve složce
2192	složka č. 58, kar 598	2314	kar 594, tvy 974–1016, fsn 1196	ve složce
2193	složka č. 59, kar 598	2315	kar 594, tvy 1017–1040	ve složce
2194	složka č. 60, kar 599	2316	kar 595, tvy 1041–1045	ve složce
2195	složka č. 61, kar 599	2317	kar 595, tvy 1046–1050	ve složce
2196	složka č. 62, kar 599	2318	kar 595, tvy 1051–1061	ve složce
2197	složka č. 63, kar 600	2319	kar 596, tvy 1062–1070	ve složce
2198	složka č. 64, kar 600	2320	kar 596, tvy 1071–1074	ve složce

Původní inv. č.	Původní evid. jedn.	Nové inv. č.	Nová evid. jedn.	Poznámka
2199	složka č. 65, kar 600	2321	kar 596, tvy 1075–1079	ve složce
2200	složka č. 66, kar 601	2322	kar 597, tvy 1080–1095	ve složce
2201	složka č. 67, kar 601	2323	kar 597, tvy 1096–1121	ve složce
2202	složka č. 68, kar 602	2324	kar 598, tvy 1122–1124	ve složce
2203	složka č. 69	2325	tvy 1125–1180	ve složce
2204	kar 602	2325	kar 598	
2205	složka č. 70, kar 602	2326	kar 598, tvy 1181–1188	ve složce
2206	složka č. 71, kar 603	2327	kar 599, tvy 1189–1204	ve složce
2207	složka č. 72, kar 604	2328	kar 600, tvy 1205–1269, fsn 1197–1199, poh 16–17	ve složce
2208	složka č. 73, kar 605	2329	kar 601, tvy 1270–1289	ve složce
2209	složka č. 74, kar 605	2330	kar 601, tvy 1290–1330	ve složce
2210	složka č. 75, kar 605	2331	kar 601, tvy 1331–1350	ve složce
2211	složka č. 76, kar 606	2332	kar 602, tvy 1351–1358	ve složce
2212	složka č. 77, kar 606	2333	kar 602, tvy 1359–1363	ve složce
2213	složka č. 78, kar 606	2334	kar 602, tvy 1364–1374	ve složce
2214	složka č. 79, kar 607	2335	kar 603, tvy 1375–1388	ve složce
2215	kar 607	2336	kar 603	
2216	kar 607	2337	kar 603	
2217	složka č. 79a, kar 607	2338	kar 603, tvy 1389–1391	ve složce
2218	složka č. 80	2339	tvy 1392	ve složce
2219	kar 607	2340	kar 603	
2220	kar 607	2341	kar 603	
2221	kar 607	2342	kar 603	
2222	kar 608	2343	kar 604	
2223	kar 609	2344	kar 605	
2224	složka č. 81	2345	tvy 1393–1424	ve složce
2225	složka č. 82, kar 609	2346	kar 605, tvy 1425–1435	ve složce

Původní inv. č.	Původní evid. jedn.	Nové inv. č.	Nová evid. jedn.	Poznámka
2226	složka č. 83	2347	ty 1436	ve složce
2227	složka č. 84	2348	ty 1437–1441	ve složce
2228	složka č. 85	2349	ty 1442–1447	ve složce
2229	složka č. 86, kar 609	2350	kar 605, ty 1448–1502	ve složce
2230	složka č. 87, kar 609	2351	kar 605, ty 1503–1508	ve složce
2231	kar 609	2352	kar 605, ty 1509	ve složce
2232	složka č. 87a, kar 609	2353	kar 605, ty 1510–1523	ve složce
2233	kar 610, 611, složka č. 88	2354	kar 606, 607, ty 1524–1601	ve složce
2234	složka č. 89, kar 612	2355	kar 608, ty 1602–1641	ve složce
2235	kar 612	2356	kar 608, ty 1642	
2236	kar 612	2357	kar 608	
2237	kar 613	2358	kar 609	
2238	složka č. 90	2359	ty 1643–1648	ve složce
2239	složka č. 91	2360	ty 1649–1654	ve složce
2240	složka č. 92	2361	ty 1655–1658	ve složce
2241	složka č. 93	2362	ty 1659–1665	ve složce
2242	složka č. 94	2363	ty 1666–1667	ve složce
2243	složka č. 95	2364	ty 1668–1672	ve složce
2244	složka č. 96, kar 613	2365	kar 609, ty 1673–1691, fsn 1200–1201	ve složce
2245	složka č. 97, kar 613	2366	kar 609, ty 1692–1717, fsn 1202–1203	ve složce
2246	složka č. 98	2367	ty 1718	ve složce
2247	složka č. 99, kar 613	2368	kar 609, ty 1719–1723	ve složce
2248	složka č. 100, kar 614	2369	kar 610, ty 1724–1743	ve složce
2249	složka č. 101, kar 614	2370	kar 610, ty 1744–1751	ve složce
2250	složka č. 102, kar 614	2371	kar 610, ty 1752–1763	ve složce
2251	kar 615	2372	kar 611	
2252	složka č. 103, kar 615	2373	kar 611, ty 1764–1773	ve složce
2253	složka č. 104, kar 616	2374	kar 612, ty 1774–1784	ve složce
2254	kar 616	2375	kar 612	
2255	složka č. 105	2376	ty 1785–1789	ve složce

Původní inv. č.	Původní evid. jedn.	Nové inv. č.	Nová evid. jedn.	Poznámka
2256	složka č. 106	2377	ty 1790–1809	ve složce
2257	složka č. 107	2378	ty 1810–1824	ve složce
2258	složka č. 108	2379	ty 1825	ve složce
2259	kar 616	2380	kar 612	
2260	kar 616	2381	kar 612	
2261	kar 616	2382	kar 612	
2262	kar 616	2383	kar 612	
2263	kar 616	2384	kar 612	
2264	kar 616	2385	kar 612	
2265	složka č. 109	2386	ty 1826–1861	ve složce
2266	kar 616	2387	kar 612	
2267	kar 616	2388	kar 612	
2268	kar 616, 617	2389	kar 612, 613	
<b>Lesní úřad</b>				
2269	ukn 170	2390	ukn 176	
2270	ukn 171	2391	ukn 177	
2271	ukn 172	2392	ukn 178	
2272	ukn 173	2393	ukn 179	
2273	ukn 174	2394	ukn 180	
2274	ukn 175	2395	ukn 181	
2275	ukn 176	2396	ukn 182	
2276	ukn 177	2397	ukn 183–191	
2277	ukn 178	2398	ukn 192–194	
2278	ukn 179	2399	ukn 195–196	
2279	ukn 180	2400	ukn 197–200	
2280	ukn 181	2401	ukn 201	
2281	ukn 182	2402	ukn 202	
2282	ukn 183	2403	ukn 203	
2283	ukn 184	2404	ukn 204	
2284	ukn 185	2405	ukn 205–206	
2285	ukn 186	2406	ukn 207–211	
2286	ukn 187	2407	ukn 212	
2287	ukn 188	2408	ukn 213–217	
2288	ukn 189	2409	ukn 218	
2289	ukn 190	2410	ukn 219	
2290	ukn 191	2411	ukn 220	
2291	ukn 192	2412	ukn 221	chybí - ztráta
2292	ukn 193	2413	ukn 222	
2293	ukn 194	2414	ukn 223	
2294	ukn 195	2415	ukn 224	
2295	ukn 196	2416	ukn 225–228	
2296	ukn 197	2417	ukn 229	
2297	ukn 198	2418	ukn 230–231	

Původní inv. č.	Původní evid. jedn.	Nové inv. č.	Nová evid. jedn.	Poznámka
2298	ukn 199, ukn 199a	2419	ukn 232–234	
2299	ukn 200	2420	ukn 235–238	
2300	ukn 201	2421	ukn 239	
2301	ukn 202	2422	ukn 240	
2302	ukn 203	2423	ukn 241	
2303	ukn 204	2424	ukn 242	
2304	ukn 205	2425	ukn 243	
2305	ukn 206	2426	ukn 244	
2306	ukn 207	2427	ukn 245	
2307	ukn 208	2428	ukn 246	
2308	ukn 209	2429	ukn 247–251	
2309	ukn 210	2430	ukn 252	
2310	ukn 211	2431	ukn 253	
2311	ukn 212	2432	ukn 254	
2312	ukn 213	2433	ukn 255	
2313	ukn 214	2434	ukn 256	
2314	ukn 215	2435	ukn 257	
2315	ukn 216	2436	ukn 258	
2316	ukn 217	2437	ukn 259	
2317	ukn 218	2438	ukn 260	
2318	ukn 219	2439	ukn 261	
2319	ukn 220	2440	ukn 262	
2320	ukn 221	2441	ukn 263	
2321	ukn 222	2442	ukn 264–272	
2322	ukn 223	2443	ukn 273–284	
2323	ukn 224	2444	ukn 285–293	
2324	ukn 225	2445	ukn 294	
2325	ukn 226	2446	ppr 17	
2326	ukn 227	2447	rep 7	
2327	ukn 228	2448	rep 8	
2328	ukn 229	2449	rep 9	
2329	kar 618, 619	2450	kar 614, 615	
2330	kar 620, 621, 622, 623, 624, 625, 626, 627	2451	kar 616, 617, 618, 619, 620, 621, 622, 623	
<b>Mapy a plány</b>				
2331	map 1	2487	map 36	
2332	map 2	2488	map 37	
2333	map 3	2454	map 3	
2334	map 4	2455	map 4	
2335	map 5	2456	map 5	
2336	map 6	2457	map 6	
2337	map 7	2489	map 38	



Původní inv. č.	Původní evid. jedn.	Nové inv. č.	Nová evid. jedn.	Poznámka
2338	map 8	2453	map 2	
2339	map 9	2482	map 31	
2340	map 10	2490	map 39	
2341	map 11	2491	map 40	
2342	map 12	2492	map 41	
2343	map 13	2493	map 42	
2344	map 14	2494	map 43	
2345	map 15	2495	map 44	
2346	map 16	2496	map 45	
2347	map 17	2497	map 46	
2348	map 18	2498	map 47	
2349	map 19	2499	map 48, map 49	
2350	map 20	2500	map 50, map 51	
2351	map 21	2501	map 52	
2352	map 22	2502	map 53	
2353	map 23	2503	map 54	
2354	map 24	2504	map 55, map 56	
2355	map 25	2505	map 57	
2356	map 26	2506	map 58	
2357	map 27	2507	map 59	
2358	map 28	2508	map 60	
2359	map 29	2509	map 61	
2360	map 30	2510	map 62	
2361	map 31	2511	map 63, map 64	
2362	map 32	2512	map 65	
2363	map 33	2513	map 66	
2364	map 34	2514	map 67	
2365	map 35	2515	map 68	
2366	map 36	2516	map 69, map 70	
2367	map 37	2517	map 71	
2368	map 38	2518	map 72	
2369	map 39	2520	map 74	
2370	map 40	2521	map 75	
2371	map 41	2522	map 76	
2372	map 42	2523	map 77	
2373	map 43	2524	map 78	
2374	map 44	2525	map 79, map 80	
2375	map 45	2526	map 81	
2376	map 46	2527	map 82	
2377	map 47	2528	map 83	
2378	map 48	2529	map 84	
2379	map 49	2530	map 85	
2380	map 50	2531	map 86	

Původní inv. č.	Původní evid. jedn.	Nové inv. č.	Nová evid. jedn.	Poznámka
2381	map 51	2532	map 87	
2382	map 52	2533	map 88, map 89	
2383	map 53	2534	map 90	
2384	map 54	2535	map 91	
2385	map 55	2536	map 92	
2386	map 56	2537	map 93	
2387	map 57	2538	map 94	
2388	map 58	2539	map 95	
2389	map 59	2540	map 96, map 97	
2390	map 60	2541	map 98	
2391	map 61	2542	map 99	
2392	map 62	2543	map 100	
2393	map 63	2544	map 101	
2394	map 64	2545	map 102	
2395	map 65, map 66	2547	map 104, map 105	
2396	map 67	2548	map 106	
2397	map 68	2549	map 107	
2398	map 69	2550	map 108	
2399	map 70	2551	map 109	
2400	map 71	2552	map 110	
2401	map 72	2553	map 111	
2402	map 73	2554	map 112	
2403	map 74	2555	map 113	
2404	map 75	2556	map 114	
2405	map 76	2556	map 114	
2406	map 77	2556	map 114	
2407	map 78	2557	map 115	
2408	map 79	2557	map 115	
2409	map 80	2558	map 116	
2410	map 81	2565	map 123	
2411	map 82	2566	map 124	
2412	map 83	2568	map 126	
2413	map 84	2569	map 127	
2414	map 85	2570	map 128	
2415	map 86	2571	map 129	
2416	map 87	2572	map 130	
2417	map 88	2573	map 131	
2418	map 89	2574	map 132	
2419	map 90	2575	map 133	
2420	map 91	2576	map 134	
2421	map 92	2577	map 135	
2422	map 93	2578	map 136	
2423	map 94	2579	map 137	

Původní inv. č.	Původní evid. jedn.	Nové inv. č.	Nová evid. jedn.	Poznámka
2424	map 95	2580	map 138	
2425	map 96	2581	map 139	
2426	map 97	2582	map 140	
2427	map 98	2583	map 141	
2428	map 99	2584	map 142	
2429	map 100	2585	map 143	
2430	map 101	2586	map 144	
2431	map 102	2587	map 145	
2432	map 103	2588	map 146	
2433	map 104	2589	map 147	
2434	map 105	2590	map 148	
2435	map 106	2591	map 149	
2436	map 107	2592	map 150	
2437	map 108	2593	map 151	
2438	map 109	2594	map 152	
2439	map 110	2595	map 153	
2440	map 111	2596	map 154	
2441	map 112	2597	map 155	
2442	map 113	2598	map 156	
2443	map 114	2599	map 157	
2444	map 115	2600	jin 133–135	
<b>Patronátní a špitální úřad Teplá a Chotěšov</b>				
2445	ukn 230	2604	ukn 298	
2446	ukn 231	2605	ukn 299	
2447	ukn 232	2606	ukn 300	
2448	ukn 233	2607	ukn 301	
2449	ukn 234	2608	ukn 302	
2450	ukn 235	2612	ukn 306	
2451	ukn 236	2613	ukn 307	
2452	ukn 237	2614	ukn 308	
2453	ukn 238	2615	ukn 309	
2454	ukn 239	2616	ukn 310	
2455	ukn 240	2617	ukn 311	
2456	ukn 241	2618	ukn 312	
2457	ukn 242	2620	ukn 314	
2458	ukn 243	2626	ukn 320	
2459	ukn 244	2627, 2628	ukn 321, 322	
2460	ukn 245	2629, 2630	ukn 323, 324	
2461	ukn 246	2632, 2633	ukn 326, 327	
2462	ukn 247	2634	ukn 328	

Původní inv. č.	Původní evid. jedn.	Nové inv. č.	Nová evid. jedn.	Poznámka
2463	ukn 248	2635	ukn 329	
2464	ukn 249, 249a	2636, 2637	ukn 330, ukn 331	
2465	ukn 250	2638	ukn 332	
2466	ukn 251	2645	ukn 339	
2467	ukn 252	2646	ukn 340	
2468	ukn 253	2647	ukn 341	
2469	ukn 254	2648	ukn 342	
2470	ukn 255	2649	ukn 343	
2471	ukn 256	2650	ukn 344	
2472	ukn 257	2651	ukn 345	
2473	ukn 258	2652	ukn 346	
2474	ukn 259	2653	ukn 347	
2475	ukn 260	2654	ukn 348	
2476	ukn 261	2655	ukn 349	
2477	ukn 262	2663	ukn 357	
2478	ukn 263	2664	ukn 358	
2479	ukn 264	2666	ppr 18	
2480	ukn 265	2667	ppr 19	
2481	ukn 266	2668	ppr 20	
2482	ukn 267	2669	ppr 21	
2483	ukn 268	2670	ppr 22	
2484	ukn 269	2671	rep 10	
2485	ukn 269	2672	rep 11	
2486	ukn 270	2673	rep 12, rep 13	
2487	kar 628	2674	kar 624	
2488	kar 628	2675	kar 624	
2489	kar 628	2676	kar 624	
2490	kar 628	2677	kar 624	
2491	kar 628	2678	kar 624	
2492	kar 629	2679	kar 625	
2493	kar 629	2680	kar 625	
2494	kar 629	2681	kar 625	
2495	kar 629	2682	kar 625	
2496	kar 630	2683	kar 626	
2497	kar 630	2684	kar 626	
2498	kar 630	2685	kar 626	
2499	kar 631	2686	kar 627	
2500	kar 631	2687	kar 627	
2501	kar 631	2688	kar 627	
2502	kar 631	2689	kar 627	
2503	kar 631	2690	kar 627	
2504	kar 631	2691	kar 627	

Původní inv. č.	Původní evid. jedn.	Nové inv. č.	Nová evid. jedn.	Poznámka
2505	kar 632	2692	kar 628	
2506	kar 632	2693	kar 628	
2507	kar 632	2694	kar 628	
2508	kar 632	2695	kar 628	
2509	kar 633	2696	kar 629	
2510	kar 633	2697	kar 629	
2511	kar 633	2698	kar 629	
2512	kar 633	2699	kar 629	
2513	kar 633	2700	kar 629	
2514	kar 633	2701	kar 629	
2515	kar 634	2702	kar 630	
2516	kar 634	2703	kar 630	
2517	kar 634	2704	kar 630	
2518	kar 635	2705	kar 631	
2519	kar 635	2706	kar 631	
2520	kar 635	2707	kar 631	
2521	kar 635	2708	kar 631	
2522	kar 635	2709	kar 631	
2523	kar 636	2710	kar 632	
2524	kar 636	2711	kar 632	
2525	kar 637	2712	kar 633	
2526	kar 638	2713	kar 634	
2527	kar 638	2714	kar 634	
2528	kar 638	2715	kar 634	
2529	kar 638	2716	kar 634	
2530	kar 638	2717	kar 634	
2531	kar 638	2718	kar 634	
2532	kar 638	2719	kar 634	
2533	kar 638	2720	kar 634	
2534	kar 639	2721	kar 635	
2535	kar 639	2722	kar 635	
2536	kar 639	2723	kar 635	
2537	kar 639	2724	kar 635	
2538	kar 639	2725	kar 635	
2539	kar 639	2726	kar 635	
2540	kar 640	2727	kar 636	
2541	kar 640	2728	kar 636	
2542	kar 640	2729	kar 636	
2543	kar 641	2730	kar 637	
2544	kar 641	2731	kar 637	
2545	kar 642	2732	kar 638	
2546	kar 642	2733	kar 638	
2547	kar 643	2734	kar 639	

Původní inv. č.	Původní evid. jedn.	Nové inv. č.	Nová evid. jedn.	Poznámka
2548	kar 643	2735	kar 639	
2549	kar 644	2736	kar 640	
2550	kar 644	2737	kar 640	
2551	kar 644	2738	kar 640	
2552	kar 644	2739	kar 640	
2553	kar 645	2740	kar 641	
2554	kar 645	2741	kar 641	
2555	kar 645	2742	kar 641	
2556	kar 646	2743	kar 642	
2557	kar 646	2744	kar 642	
2558	kar 646	2745	kar 642	
2559	kar 647	2746	kar 643	
2560	kar 647	2747	kar 643	
2561	kar 647	2748	kar 643	
2562	kar 647	2749	kar 643	
2563	kar 647	2750	kar 643	
2564	kar 648	2751	kar 644	
2565	kar 648	2752	kar 644	
2566	kar 648	2753	kar 644	
2567	kar 648	2754	kar 644	
2568	kar 648	2755	kar 644	
2569	kar 649	2756	kar 645	
2570	kar 649	2757	kar 645	
2571	kar 649	2758	kar 645	
2572	kar 649	2759	kar 645	
2573	kar 650-675	2760	ukn 360–395, kar 646–661	
2574	kar 675-684	2761	ukn 396–408, kar 661–665	
2575	kar 685, 686	2762	kar 666, 667	
2576	kar 686, 687	2763	kar 667, 668	
2577	kar 687, 688	2764	kar 668, 669	
2578	kar 689	2765	kar 670	
2579	kar 690	2766	kar 671	
2580	kar 691	2767	kar 672	
2581	kar 692	2768	kar 673	
2582	kar 693	2769	kar 674	
2583	kar 694	2770	kar 675	
2584	kar 695	2771	kar 676	
2585	kar 695	2772	kar 676	
2586	kar 695	2773	kar 676	
2587	kar 695	2774	kar 676	
2588	kar 695	2775	kar 676	

Původní inv. č.	Původní evid. jedn.	Nové inv. č.	Nová evid. jedn.	Poznámka
2589	kar 695	2776	kar 676	
2590	kar 695	2777	kar 676	
2591	kar 696	2778	kar 677	
2592	kar 696	2779	kar 677	
2593	kar 696	2780	kar 677	
2594	kar 696	2781	kar 677	
2595	kar 696	2782	kar 677	
2596	kar 696	2783	kar 677	
2597	kar 696	2784	kar 677	
2598	kar 697	2785	kar 678	
2599	kar 697	2786	kar 678	
2600	kar 697	2787	kar 678	
2601	kar 697	2788	kar 678	
2602	kar 697	2789	kar 678	
2603	kar 697	2790	kar 678	
2604	kar 697	2791	kar 678	
2605	kar 697	2792	kar 678	
2606	kar 697	2793	kar 678	
2607	kar 697	2794	kar 678	
2608	kar 698	2795	kar 679	
2609	kar 698	2796	kar 679	
2610	kar 698	2797	kar 679	
2611	kar 698	2798	kar 679	
2612	kar 698	2799	kar 679	
2613	kar 698	2800	kar 679	
2614	kar 698	2801	kar 679	
2615	kar 698, 699	2802	kar 679, 680	
2616	kar 699	2803	kar 680	
2617	kar 700	2804	kar 681	
2618	kar 701	2805	kar 682	
2619	kar 702	2806	kar 683	
2620	kar 703	2807	kar 684	
2621	kar 703	2808	kar 684	
2622	kar 704	2809	kar 685	
2623	kar 704	2810	kar 685	
2624	kar 705	2811	kar 686	
2625	kar 705	2812	kar 686	
2626	kar 706	2813	kar 687	
2627	kar 706	2814	kar 687	
2628	kar 706	2815	kar 687	
2629	kar 707	2816	kar 688	
2630	kar 707	2817	kar 688	
2631	kar 708	2818	kar 689	

Původní inv. č.	Původní evid. jedn.	Nové inv. č.	Nová evid. jedn.	Poznámka
2632	kar 708	2819	kar 689	
2633	kar 709, 710	2820	kar 690, 691	
2634	kar 711	2821	kar 692	
2635	kar 711	2822	kar 692	
2636	kar 712	2823	kar 693	
2637	kar 712	2824	kar 693	
2638	kar 713	2825	kar 694	
2639	kar 714	2826	kar 695	
2640	kar 715	2827	kar 696	
2641	kar 715	2828	kar 696	
2642	kar 716, 717, 718, 719	2829	kar 697, 698, 699, 700	
2643	kar 720	2830	kar 701	
2644	kar 721	2831	kar 702	
2645	kar 722	2832	kar 703	
2646	kar 722	2833	kar 703	
2647	kar 722	2834	kar 703	
2648	kar 722	2835	kar 703	
2649	kar 723	2836	kar 704	
2650	kar 723	2837	kar 704	
2651	ukn 272	2838	ukn 409	
2652	ukn 273	2839	ukn 410	
2653	ukn 274	2840	ukn 411, 412, 413	
2654	ukn 275	2841	ukn 414	
2655	ukn 276	2842	ukn 415	
2656	ukn 277	2843	ukn 416	
2657	ukn 278	2844	ukn 417	
2658	ukn 279	2845	ukn 418	
2659	ukn 280	2846	ukn 419	
2660	ukn 281	2847	ukn 420	
2661	ukn 282	2848	ukn 421	
2662	ukn 283	2849	ukn 422	
2663	ukn 284	2850	ukn 423	
2664	ukn 285	2851	ukn 424	
2665	ukn 286	2852	ukn 425	
2666	ukn 287	2853	ukn 426	
2667	ukn 288	2854	ukn 427	
2668	ukn 289	2856	ukn 429	
2669	ukn 290	2857	ukn 430	
2670	ukn 291	2858	ukn 431	
2671	ukn 292	2859	ukn 432	
2672	ukn 293	2860	ukn 433	
2673	ukn 294	2861	ukn 434	



Původní inv. č.	Původní evid. jedn.	Nové inv. č.	Nová evid. jedn.	Poznámka
2674	ukn 295	2866	ukn 439	
2675	ukn 296	2867	ukn 440	
2676	ukn 297	2868	ukn 441	
2677	ukn 298	2873	ukn 446	
2678	ukn 299	2874	ukn 447	
2679	ukn 300	2875	ukn 448	
2680	ukn 301	2876	ukn 449	
2681	ukn 302	2877	ukn 450	
2682	ukn 303	2878	ukn 451	
2683	ukn 304	2879	ukn 452	
2684	ukn 305	2880	ukn 453	
2685	ukn 306	2881	ukn 454	
2686	ukn 307	2882	ukn 455	
2687	ukn 308	2883	ukn 456	
2688	ukn 309	2884	ukn 457	
2689	ukn 310	2885	ukn 458	
2690	ukn 311	2886	ukn 459	
2691	ukn 312	2887	ukn 460	
2692	ukn 313	2888	ukn 461	
2693	ukn 314	2889	ukn 462	
2694	ukn 315	2890	ukn 463	
2695	ukn 316	2891	ukn 464	
2696	ukn 317	2892	ukn 465	
2697	ukn 318	2893	ukn 466	
2698	ukn 319	2894	ukn 467	
2699	ukn 320	2895	ukn 468	
2700	ukn 321	2896	ukn 469	
2701	ukn 322	2897	ukn 470	
2702	ukn 323	2898	ukn 471	
2703	ukn 324	2899	ukn 472	
2704	ukn 325	2900	ukn 473	
2705	ukn 326	2901	ukn 474	
2706	ukn 327	2902	ukn 475	
2707	ukn 328	2903	ukn 476	
2708	ukn 329	2904	ukn 477	
2709	ukn 330	2905	ukn 478	
2710	ukn 331	2906	ukn 479	
2711	ukn 332	2907	ukn 480	
2712	ukn 333	2908	ukn 481	
2713	ukn 334	2909	ukn 482	
2714	ukn 335	2910	ukn 483	
2715	ukn 336	2911	ukn 484	
2716	ukn 337	2912	ukn 485	

Původní inv. č.	Původní evid. jedn.	Nové inv. č.	Nová evid. jedn.	Poznámka
2717	ukn 338	2913	ukn 486	
2718	ukn 339	2914	ukn 487	
2719	ukn 340	2915	ukn 488	
2720	ukn 341	2916	ukn 489	
2721	ukn 342	2917	ukn 490	
2722	ukn 343	2918	ukn 491	
2723	ukn 344	2919	ukn 492	
2724	ukn 345	2920	ukn 493	
2725	ukn 346	2921	ukn 494	
2726	ukn 347	2922	ukn 495	
2727	ukn 348	2923	ukn 496	
2728	ukn 349	2924	ukn 497	
2729	ukn 350	2925	ukn 498	
2730	ukn 351	2926	ukn 499	
2731	ukn 352	2927	ukn 500	
2732	ukn 353	2928	ukn 501	
2733	ukn 354	2929	ukn 502	
2734	ukn 355	2930	ukn 503	
2735	ukn 356	2931	ukn 504	
2736	ukn 357	2932	ukn 505	
2737	ukn 358	2933	ukn 506	
2738	ukn 359	2934	ukn 507	
2739	ukn 360	2935	ukn 508	
2740	ukn 361	2938	ukn 511	
2741	ukn 362	2939	ukn 512	
2742	ukn 363	2940	ukn 513	
2743	ukn 364	2941	ukn 514	
2744	ukn 365	2942	ukn 515	
2745	ukn 366	2943	ukn 516	
2746	ukn 367	2944	ukn 517	
2747	ukn 368	2945	ukn 518	
2748	ukn 369	2946	ukn 519	
2749	ukn 370	2947	ukn 520	
2750	ukn 371	2948	ukn 521	
2751	ukn 372	2949	ukn 522	
2752	ukn 373	2950	ukn 523	
2753	ukn 374	2951	ukn 524	
2754	ukn 375	2952	ukn 525	
2755	ukn 376	2956	ukn 529	
2756	ukn 377	2957	ukn 530	
2757	ukn 378	2958	ukn 531	
2758	ukn 379	2959	ukn 532	
2759	ukn 380	2960	ukn 533	

Původní inv. č.	Původní evid. jedn.	Nové inv. č.	Nová evid. jedn.	Poznámka
2760	ukn 381	2961	ukn 534	
2761	ukn 382	2962	ukn 535	
2762	ukn 383	2963	ukn 536	
2763	ukn 384	2964	ukn 537	
2764	ukn 385	2965	ukn 538	
2765	ukn 386	2966	ukn 539	
2766	ukn 387	2967	ukn 540	
2767	ukn 388	2968	ukn 541	
2768	ukn 389	2969	ukn 542	
2769	ukn 390	2970	ukn 543	
2770	ukn 391	2971	ukn 544	
2771	ukn 392	2972	ukn 545	
2772	ukn 393	2973	ukn 546	
2773	ukn 394	2974	ukn 547	
2774	ukn 395	2975	ukn 548	
2775	ukn 396	2976	ukn 549	
2776	ukn 397	2977	ukn 550	
2777	ukn 398	2978	ukn 551	
2778	ukn 399	2979	ukn 552	
2779	ukn 400	2980	ukn 553	
2780	ukn 401	2981	ukn 554	
2781	ukn 402	2982	ukn 555	
2782	ukn 403	2998	ukn 571	
2783	ukn 404	2999	ukn 572	
2784	ukn 405	3000	ukn 573	
2785	ukn 406	3001	ukn 574	
2786	ukn 407	3002	ukn 575	
2787	ukn 408	3003	ukn 576	
2788	ukn 409	3005, 3006	ukn 578, ukn 579	
2789	ukn 410	3007	ukn 580	
2790	ukn 411	3008	ukn 581, ukn 582, ukn 583, ukn 584, ukn 585, ukn 586	
2791	ukn 412	3009	ukn 587	
2792	ukn 413	3010	ukn 588	
2793	ukn 414	3011	ukn 589	
2794	ukn 415	3013	ukn 591	
2795	ukn 416	3014	ukn 592	
2796	ukn 417	3015	ukn 593	
2797	ukn 418	3016	ukn 594	
2798	ukn 419	3017	ukn 595	
2799	ukn 420	3018	ukn 596	

Původní inv. č.	Původní evid. jedn.	Nové inv. č.	Nová evid. jedn.	Poznámka
2800	ukn 421	3019	ukn 597	
2801	ukn 422	3020	ukn 598	
2802	ukn 423	3021	ukn 599	
2803	ukn 424	3022	ukn 600	
2804	ukn 425	3023	ukn 601	
2805	ukn 426	3024	ukn 602	
2806	ukn 427	3025	ukn 603	
2807	ukn 428	3026	ukn 604	
2808	ukn 429	3027	ukn 605	
2809	ukn 430	3028	ukn 606	
2810	ukn 431	3029	ukn 607	
2811	ukn 432	3030	ukn 608	
2812	ukn 433	3031	ukn 609	
2813	ukn 434	3032	ukn 610	
2814	ukn 435	3033	ukn 611	
2815	ukn 436	3034	ukn 612	
2816	ukn 437	3035	ukn 613	
2817	ukn 438	3036	ukn 614	
2818	ukn 439	3037	ukn 615	
2819	ukn 440	3038	ukn 616	
2820	ukn 441	3039	ukn 617	
2821	ukn 442	3040	ukn 618	
2822	ukn 443	3041	ukn 619	
2823	ukn 444	3042	ukn 620	
2824	ukn 445	3043	ukn 621	
2825	ukn 446	3044	ukn 622	
2826	ukn 447	3045	ukn 623	
2827	ukn 448	3046	ukn 624	
2828	ukn 449	3047	ukn 625	
2829	ukn 450	3048	ukn 626	
2830	ukn 451	3049	ukn 627	
2831	ukn 452	3050	ukn 628	
2832	ukn 453	3051	ukn 629	
2833	ukn 454	3052	ukn 630	
2834	ukn 455	3053	ukn 631	
2835	ukn 456	3054	ukn 632	
2836	ukn 457	3055	ukn 633	
2837	ukn 458	3056	ukn 634	
2838	ukn 459	3057	ukn 635	
2839	ukn 460	3058	ukn 636	
2840	ukn 461	3059	ukn 637	
2841	ukn 462	3060	ukn 638	
2842	ukn 463	3061	ukn 639	

Původní inv. č.	Původní evid. jedn.	Nové inv. č.	Nová evid. jedn.	Poznámka
2843	ukn 464	3062	ukn 640	
2844	ukn 465	3063	ukn 641	
2845	ukn 466	3064	ukn 642	
2846	ukn 467	3065	ukn 643	
2847	ukn 468	3066	ukn 644	
2848	ukn 469	3067	ukn 645	
2849	ukn 470	3068	ukn 646	
2850	ukn 471	3069	ukn 647	
2851	ukn 472	3070	ukn 648	
2852	ukn 473	3071	ukn 649	
2853	ukn 474	3072	ukn 650	
2854	ukn 475	3073	ukn 651	
2855	ukn 476	3074	ukn 652	
2856	ukn 477	3075	ukn 653	
2857	ukn 478	3076	ukn 654	
2858	ukn 479	3077	ukn 655	
2859	ukn 480	3078	ukn 656	
2860	ukn 481	3079	ukn 657	
2861	ukn 482	3080	ukn 658	
2862	ukn 483	3081	ukn 659	
2863	ukn 484	3082	ukn 660	
2864	ukn 485	3083	ukn 661	
2865	ukn 486	3084	ukn 662	
2866	ukn 487	3085	ukn 663	
2867	ukn 488	3086	ukn 664	
2868	ukn 489	3087	ukn 665	
2869	ukn 490	3088	ukn 666	
2870	ukn 491	3089	ukn 667	
2871	ukn 492	3090	ukn 668	
2872	ukn 493	3091	ukn 669	
2873	ukn 494	3092	ukn 670	
2874	ukn 495	3093	ukn 671	
2875	ukn 496	3094	ukn 672	
2876	ukn 497	3095	ukn 673	
2877	ukn 498	3096	ukn 674	
2878	ukn 499	3097	ukn 675	
2879	ukn 500	3098	ukn 676	
2880	kar 724	3099	kar 705	
2881	kar 724	3100	kar 705	
2882	kar 724	3101	kar 705	
2883	kar 724	3102	kar 705	
2884	kar 724	3103	kar 705	
2885	kar 725	3104	kar 706	

Původní inv. č.	Původní evid. jedn.	Nové inv. č.	Nová evid. jedn.	Poznámka
2886	kar 725	3105	kar 706	
2887	kar 725	3106	kar 706	
2888	kar 725	3107	kar 706	
2889	kar 725	3108	kar 706	
2890	kar 725	3109	kar 706	
2891	kar 726	3110	kar 707	
2892	kar 726	3111	kar 707	
2893	kar 726	3112	kar 707	
2894	kar 726	3113	kar 707	
2895	kar 727	3114	kar 708	
2896	kar 727	3115	kar 708	
2897	kar 727	3116	kar 708	
2898	kar 728	3117	kar 709	
2899	kar 728	3118	kar 709	
2900	kar 728	3119	kar 709	
2901	kar 728	3120	kar 709	
2902	kar 729	3121	kar 710	
2903	kar 729	3122	kar 710	
2904	kar 729	3123	kar 710	
2905	kar 730	3124	kar 711	
2906	kar 730	3125	kar 711	
2907	kar 730	3126	kar 711	
2908	kar 731	3127	kar 712	
2909	kar 731	3128	kar 712	
2910	kar 731	3129	kar 712	
2911	kar 731	3130	kar 712	
2912	kar 732	3131	kar 713	
2913	kar 732	3132	kar 713	
2914	kar 732	3133	kar 713	
2915	kar 733	3134	kar 714	
2916	kar 733	3135	kar 714	
2917	kar 733	3136	kar 714	
2918	kar 733	3137	kar 714	
2919	kar 733	3138	kar 714	
2920	kar 733	3139	kar 714	
2921	kar 733	3140	kar 714	
2922	kar 733	3141	kar 714	
2923	kar 734	3142	kar 715	
2924	kar 734	3143	kar 715	
2925	kar 734	3144	kar 715	
2926	kar 734	3145	kar 715	
2927	kar 734	3146	kar 715	
2928	kar 735	3147	kar 716	

Původní inv. č.	Původní evid. jedn.	Nové inv. č.	Nová evid. jedn.	Poznámka
2929	kar 735, 736	3148	kar 716	
2930	kar 736	3149	kar 716	
2931	kar 737	3150	kar 717	
2932	kar 737	3151	kar 717	
2933	kar 738	3152	kar 717	
2934	kar 738, 739	3153	kar 717, 718	
2935	kar 739	3154	kar 718	
2936	kar 740	3155	kar 719	
2937	kar 740	3156	kar 719	
2938	kar 741	3157	kar 720	
2939	kar 742	3158	kar 721	
2940	kar 742	3159	kar 721	
2941	kar 743	3160	kar 722	
2942	kar 744	3161	kar 723	
2943	kar 745	3162	kar 724	
2944	kar 746, 747	3163	kar 725	
2945	kar 747	3164	kar 725	
2946	kar 748	3165	kar 726	
2947	kar 749	3166	kar 727	
2948	kar 750	3167	kar 728	
2949	kar 750	3168	kar 728	
2950	kar 750	3169	kar 728	
2951	kar 751	3170	kar 729	
2952	kar 751	3171	kar 729	
2953	kar 751	3172	kar 729	
2954	kar 751	3173	kar 729	
2955	kar 751	3174	kar 729	
2956	kar 751	3175	kar 729	
2957	kar 751	3176	kar 729	
2958	kar 751	3177	kar 729	
2959	kar 751	3178	kar 729	
2960	kar 751	3179	kar 729	
2961	kar 751	3180	kar 729	
2962	kar 751	3181	kar 729	
2963	kar 751	3182	kar 729	
2964	kar 751	3183	kar 729	
2965	kar 751	3184	kar 729	
2966	kar 751	3185	kar 729	
2967	kar 751	3186	kar 729	
2968	kar 751	3187	kar 729	
2969	kar 751	3188	kar 729	
2970	kar 751	3189	kar 729	
2971	kar 751	3190	kar 729	

Původní inv. č.	Původní evid. jedn.	Nové inv. č.	Nová evid. jedn.	Poznámka
2972	kar 751	3191	kar 729	
2973	kar 751	3192	kar 729	
2974	kar 751	3193	kar 729	
2975	kar 752	3194	kar 730	
2976	kar 752	3195	kar 730	
2977	kar 752	3196	kar 730	
2978	kar 752	3197	kar 730	
2979	kar 752	3198	kar 730	
2980	kar 753	3199	kar 731	
2981	kar 753, 754	3200	kar 731, 732	
2982	kar 754	3201	kar 732	
2983	kar 754	3202	kar 732	
2984	kar 754	3203	kar 732	
2985	kar 755	3204	kar 733	
2986	kar 755	3205	kar 733	
2987	kar 755	3206	kar 733	
2988	kar 755	3207	kar 733	
2989	kar 755	3208	kar 733	
2990	kar 755	3209	kar 733	
2991	kar 756	3210	kar 734	
2992	kar 756	3211	kar 734	
2993	kar 756	3212	kar 734	
2994	kar 756	3213	kar 734	
2995	kar 756	3214	kar 734	
2996	kar 756	3215	kar 734	
2997	kar 756	3216	kar 734	
2998	kar 756	3217	kar 734	
2999	kar 756	3218	kar 734	
3000	kar 757	3219	kar 735	
3001	kar 757	3220	kar 735	
3002	kar 757	3221	kar 735	
3003	kar 757	3222	kar 735	
3004	kar 757	3223	kar 735	
3005	kar 757	3224	kar 735	
3006	kar 757	3225	kar 735	
3007	kar 757	3226	kar 735	
3008	kar 758	3227	kar 736	
3009	kar 758	3228	kar 736	
3010	kar 759	3229	kar 737	
3011	kar 759	3230	kar 737	
3012	kar 759	3231	kar 737	
3013	kar 759	3232	kar 737	
3014	kar 759	3233	kar 737	



Původní inv. č.	Původní evid. jedn.	Nové inv. č.	Nová evid. jedn.	Poznámka
3015	kar 759	3234	kar 737	
3016	kar 759	3235	kar 737	
3017	kar 759	3236	kar 737	
3018	kar 759	3237	kar 737	
3019	kar 759	3238	kar 737	
3020	kar 759	3239	kar 737	
3021	kar 760	3240	kar 738	
3022	kar 760	3241	kar 738	
3023	kar 760	3242	kar 738	
3024	kar 760, 761	3243	kar 738, 739	
3025	kar 761	3244	kar 739	
3026	kar 761	3245	kar 739	
3027	kar 761	3246	kar 739	
3028	kar 762	3247	kar 740	
3029	kar 762	3248	kar 740	
3030	kar 762	3249	kar 740	
3031	kar 762	3250	kar 740	
3032	kar 762	3251	kar 740	
3033	kar 762	3252	kar 740	
3034	kar 762, 763	3253	kar 740, 741	
3035	kar 763	3254	kar 741	
3036	kar 764	3255	kar 742	
3037	kar 764	3256	kar 742	
3038	kar 764	3257	kar 742	
3039	kar 764	3258	kar 742	
3040	kar 764	3259	kar 742	
3041	kar 764	3260	kar 742	
3042	kar 764	3261	kar 742	
3043	kar 764	3262	kar 742	
3044	kar 764	3263	kar 742	
3045	kar 764	3264	kar 742	
3046	kar 764	3265	kar 742	
3047	kar 764	3266	kar 742	
3048	kar 764	3267	kar 742	
3049	kar 765	3268	kar 743	
3050	kar 765	3269	kar 743	
3051	kar 765	3270	kar 743	
3052	kar 765, 766	3271	kar 743, 744	
3053	kar 766	3272	kar 744	
3054	kar 766	3273	kar 744	
3055	kar 766	3274	kar 744	
3056	kar 766	3275	kar 744	
3057	kar 766	3276	kar 744	

Původní inv. č.	Původní evid. jedn.	Nové inv. č.	Nová evid. jedn.	Poznámka
3058	kar 767	3277	kar 745	
3059	kar 767	3278	kar 745	
3060	kar 767	3279	kar 745	
3061	kar 767	3280	kar 745	
3062	kar 767	3281	kar 745	
3063	kar 768	3282	kar 746	
3064	kar 769, 770, 771, 772	3283	kar 747, 748, 749, 750	
3065	ukn 502	3284	ukn 677	
3066	kar 773	3285	kar 751	
3067	kar 773	3286	kar 751	
3068	kar 773	3287	kar 751	
3069	kar 773	3288	kar 751	
3070	kar 773	3289	kar 751	
3071	kar 773	3290	kar 751	
3072	kar 773	3291	kar 751	
3073	kar 773	3292	kar 751	
3074	kar 773	3293	kar 751	
3075	kar 773	3294	kar 751	
3076	kar 773	3295	kar 751	
3077	kar 773	3296	kar 751	
3078	kar 773	3297	kar 751	
3079	kar 773	3298	kar 751	
3080	kar 773	3299	kar 751	
3081	kar 773	3300	kar 751	
3082	kar 773	3301	kar 751	
3083	kar 774	3302	kar 752	
3084	kar 774	3303	kar 752	
3085	kar 774	3304	kar 752	
3086	kar 774	3305	kar 752	
3087	kar 774	3306	kar 752	
3088	kar 774	3307	kar 752	
3089	kar 774	3308	kar 752	
3090	kar 775	3309	kar 753	
3091	kar 775	3310	kar 753	
3092	kar 775	3311	kar 753	
3093	kar 775	3312	kar 753	
3094	kar 776	3313	kar 754	
3095	kar 776	3314	kar 754	
3096	kar 776	3315	kar 754	
3097	kar 777	3316	kar 755	
3098	kar 777	3317	kar 755	
3099	kar 777	3318	kar 755	

Původní inv. č.	Původní evid. jedn.	Nové inv. č.	Nová evid. jedn.	Poznámka
3100	kar 777	3319	kar 755	
3101	kar 778	3320	kar 756	
3102	kar 778	3321	kar 756	
3103	kar 778	3322	kar 756	
3104	kar 778	3323	kar 756	
3105	kar 778	3324	kar 756	
3106	kar 778	3325	kar 756	
3107	kar 779	3326	kar 757	
3108	kar 779	3327	kar 757	
3109	kar 779	3328	kar 757	
3110	kar 779	3329	kar 757	
3111	kar 779	3330	kar 757	
3112	kar 779	3331	kar 757	
3113	kar 780	3332	kar 758	
3114	kar 780	3333	kar 758	
3115	kar 780	3334	kar 758	
3116	kar 780	3335	kar 758	
3117	kar 781	3336	kar 759	
3118	kar 781	3337	kar 759	
3119	kar 781	3338	kar 759	
3120	kar 781	3339	kar 759	
3121	kar 781	3340	kar 759	
3122	kar 781	3341	kar 759	
3123	kar 781	3342	kar 759	
3124	kar 781	3343	kar 759	
3125	kar 781	3344	kar 759	
3126	kar 782	3345	kar 760	
3127	kar 782	3346	kar 760	
3128	kar 782	3347	kar 760	
3129	kar 782	3348	kar 760	
3130	kar 782	3349	kar 760	
3131	kar 782	3350	kar 760	
3132	kar 782	3351	kar 760	
3133	kar 782	3352	kar 760	
3134	kar 782	3353	kar 760	
3135	kar 782	3354	kar 760	
3136	kar 782	3355	kar 760	
3137	kar 782	3356	kar 760	
3138	kar 783	3357	kar 761	
3139	kar 783	3358	kar 761	
3140	kar 783	3359	kar 761	
3141	kar 783	3360	kar 761	
3142	kar 783	3361	kar 761	

Původní inv. č.	Původní evid. jedn.	Nové inv. č.	Nová evid. jedn.	Poznámka
3143	kar 783	3362	kar 761	
3144	kar 783	3363	kar 761	
3145	kar 783	3364	kar 761	
3146	kar 784	3365	kar 762	
3147	kar 784	3366	kar 762	
3148	kar 784	3367	kar 762	
3149	kar 784	3368	kar 762	
3150	kar 784	3369	kar 762	
3151	kar 784	3370	kar 762	
3152	kar 784	3371	kar 762	
3153	kar 784	3372	kar 762	
3154	kar 784	3373	kar 762	
3155	kar 785	3374	kar 763	
3156	kar 785	3375	kar 763	
3157	kar 785	3376	kar 763	
3158	kar 785	3377	kar 763	
3159	kar 785	3378	kar 763	
3160	kar 785	3379	kar 763	
3161	kar 785	3380	kar 763	
3162	kar 785	3381	kar 763	
3163	kar 785	3382	kar 763	
3164	kar 785	3383	kar 763	
<b>Velkostatek Teplá</b>				
3165	ukn 503, ukn 503a	3384, 3385	ukn 678, ukn 679	
3166	ukn 504	3386	ukn 680	
3167	ukn 505	3387	ukn 681	
3168	ukn 506	3388	ukn 682	
3169	ukn 507	3391	ukn 685	
3170	ukn 508	3392	ukn 686	
3171	ukn 509	3393	ukn 687	
3172	ukn 510	3394	ukn 688	
3173	ukn 511	3396	ukn 690	
3174	ukn 512	3397	ukn 691	
3175	ukn 513	3398	ukn 692	
3176	ukn 514	3399	ukn 693	
3177	ukn 515	3400	ukn 694	
3178	ukn 516	3401	ukn 695	
3179	ukn 517	3402	ukn 696	
3180	ukn 518	3403	ukn 697	
3181	ukn 519	3404	ukn 698	
3182	ukn 520	3405	ukn 699	
3183	ukn 521	3406	ukn 700	

Původní inv. č.	Původní evid. jedn.	Nové inv. č.	Nová evid. jedn.	Poznámka
3184	ukn 522	3407	ukn 701	
3185	ukn 523	3408	ukn 702	
3186	ukn 524	3409	ukn 703	
3187	ukn 525	3410	ukn 704	
3188	ukn 526	3411	ukn 705	
3189	ukn 527	3412	ukn 706	
3190	ukn 528	3413	ukn 707	
3191	ukn 529	3414	ukn 708	
3192	ukn 530	3415, 3416, 3417	ukn 709, ukn 710, ukn 711	
3193	ukn 531	3418	ukn 712	
3194	ukn 532	3419	ukn 713	
3195	ukn 533	3420	ukn 714	
3196	ukn 534	3421	ukn 715	
3197	ukn 535	3422	ukn 716	
3198	ukn 536	3423- 3444	ukn 717-738	
3199	ukn 537	3445	ukn 739	
3200	ukn 538	3446	ukn 740	
3201	ukn 539	3447	ukn 741, ukn 742, ukn 743, ukn 744	
3202	ukn 540	3448	ukn 745	
3203	ukn 541	3449	ukn 746	
3204	ukn 542	3450	ukn 747	
3205	ukn 543	3451	ukn 748	
3206	ukn 544	3452	ukn 749	
3207	ukn 545	3453	ukn 750	
3208	ukn 546	3454	ukn 751	
3209	ukn 547	3455	ukn 752	
3210	ukn 548	3456	ukn 753	
3211	ukn 549	3457	ukn 754	
3212	ukn 550	3458	ukn 755	
3213	ukn 551	3459	ukn 756	
3214	ukn 552	3460	ukn 757	
3215	ukn 553	3461	ukn 758	
3216	ukn 554	3462- 3464	ukn 759-761	
3217	ukn 555	3465	ukn 762	
3218	ukn 556	3466, 3467	ukn 763, ukn 764	
3219	ukn 557	3468	ukn 765	
3220	ukn 558	3469	ukn 766	

Původní inv. č.	Původní evid. jedn.	Nové inv. č.	Nová evid. jedn.	Poznámka
3221	ukn 559	3470	ukn 767	
3222	ukn 560	3471-3476	ukn 768-773	
3223	ukn 561	3477	ukn 774	
3224	ukn 562	3478	ukn 775	
3225	ukn 563	3479	ukn 776	
3226	ukn 564	3480	ukn 777	
3227	ukn 565	3481-3489	ukn 778-786	
3228	ukn 566	3490	ukn 787	
3229	ukn 567	3491	ukn 788	
3230	ukn 568	3492-3498	ukn 789-795	
3231	ukn 569	3499	ukn 796	
3232	ukn 570	3500	ukn 797	
3233	ukn 571	3501	ukn 798	
3234	ukn 572	3502	ukn 799	
3235	ukn 573	3503	ukn 800	
3236	ukn 574	3504	ukn 801	
3237	ukn 575	3505, 3506	ukn 802, ukn 803	
3238	ukn 576	3507	ukn 804	
3239	ukn 577	3508	ukn 805	
3240	ukn 578	3509	ukn 806	
3241	ukn 579	3510-3519	ukn 807-816	
3242	ukn 580	3520-3525	ukn 817-822	
3243	ukn 581	3526	ukn 823	
3244	ukn 582	3527-3531	ukn 824-828	
3245	ukn 583	3532	ukn 829	
3246	ukn 584	3533-3534	ukn 830-831	
3247	ukn 585	3535-3540	ukn 832-837	
3248	ukn 586	3541-3542	ukn 838-839	
3249	ukn 587	3543-3544	ukn 840-841	
3250	ukn 588	3545	ukn 842	
3251	ukn 589	3546-3549	ukn 843-846	

Původní inv. č.	Původní evid. jedn.	Nové inv. č.	Nová evid. jedn.	Poznámka
3252	ukn 590	3550	ukn 847	
3253	ukn 591	3551	ukn 848	
3254	ukn 592	3552	ukn 849	
3255	ukn 593	3556	ukn 853	
3256	ukn 594	3557	ukn 854	
3257	ukn 595	3558	ukn 855	
3258	ukn 596	3559	ukn 856	
3259	ukn 597	3560	ukn 857, ukn 858	
3260	ukn 598	3561	ukn 859	
3261	ukn 599	3562	ukn 860	
3262	ukn 600	3563	ukn 861	
3263	ukn 601	3564	ukn 862	
3264	ukn 602	3565	ukn 863	
3265	ukn 603	3566	ukn 864	
3266	ukn 604	3567	ukn 865	
3267	ukn 605	3568	ukn 866	
3268	ukn 606	3569	ukn 867	
3269	ukn 607	3570	ukn 868	
3270	ukn 608	3571	ukn 869	
3271	ukn 609	3572	ukn 870	
3272	ukn 610	3573	ukn 871	
3273	ukn 611	3574	ukn 872	
3274	ukn 612	3575	ukn 873	
3275	ukn 613	3576	ukn 874	
3276	ukn 614	3577	ukn 875	
3277	ukn 615	3578	ukn 876	
3278	ukn 616	3579	ukn 877	
3279	ukn 617	3580	ukn 878	
3280	ukn 618	3581	ukn 879	
3281	ukn 619	3582	ukn 880	
3282	ukn 620	3583	ukn 881	
3283	ukn 621	3584	ukn 882	
3284	ukn 622	3585	ukn 883	
3285	ukn 623	3586	ukn 884	
3286	ukn 624	3587	ukn 885	
3287	ukn 625	3588	ukn 886	
3288	ukn 626	3589	ukn 887	
3289	ukn 627	3590	ukn 888	
3290	ukn 628	3591	ukn 889	
3291	ukn 629	3592	ukn 890	
3292	ukn 630	3593	ukn 891	
3293	ukn 631	3594	ukn 892	
3294	ukn 632	3595	ukn 893	

Původní inv. č.	Původní evid. jedn.	Nové inv. č.	Nová evid. jedn.	Poznámka
3295	ukn 633	3596	ukn 894	
3296	ukn 634	3597, 3598	ukn 895, ukn 896	
3297	ukn 635	3599	ukn 897	
3298	ukn 636	3600	ukn 898, 899, 900	
3299	ukn 637	3601	ukn 901	
3300	ukn 638	3602	ukn 902	
3301	ukn 639	3603	ukn 903	
3302	ukn 640	3604	ukn 904	
3303	ukn 641	3605	ukn 905	
3304	ukn 642	3606	ukn 906	
3305	ukn 643	3607	ukn 907	
3306	ukn 644	3608	ukn 908	
3307	ukn 645	3609	ukn 909	
3308	ukn 646	3610	ukn 910	
3309	ukn 647	3611	ukn 911	
3310	ukn 648	3612	ukn 912	
3311	ukn 649	3613	ukn 913	
3312	ukn 650	3614	ukn 914	
3313	ukn 651	3615	ukn 915	
3314	ukn 652	3616	ukn 916	
3315	ukn 653	3617	ukn 917	
3316	ukn 654	3618	ukn 918	
3317	ukn 655	3619	ukn 919	
3318	ukn 656	3620	ukn 920	
3319	ukn 657	3621	ukn 921	
3320	ukn 658	3622	ukn 922	
3321	ukn 659	3623	ukn 923	
3322	ukn 660	3624	ukn 924	
3323	ukn 661	3625	ukn 925	
3324	ukn 662	3626	ukn 926	
3325	ukn 663	3627	ukn 927	
3326	ukn 664	3628	ukn 928	
3327	ukn 665	3629	ukn 929	
3328	ukn 666	3630	ukn 930	
3329	ukn 667 a, b	3631	ukn 931	
3330	ukn 668	3632	ukn 932	
3331	ukn 669	3633	ukn 933	
3332	ukn 670	3634	ukn 934	
3333	ukn 671	3635	ukn 935	
3334	ukn 672	3636	ukn 936	
3335	ukn 673	3637	ukn 937	
3336	ukn 674	3638	ukn 938	



Původní inv. č.	Původní evid. jedn.	Nové inv. č.	Nová evid. jedn.	Poznámka
3337	ukn 675	3639	ukn 939	
3338	ukn 676	3640	ukn 940	
3339	ukn 677	3641	ukn 941	
3340	ukn 678	3642	ukn 942	
3341	ukn 679	3643	ukn 943	
3342	ukn 680	3644	ukn 944	
3343	ukn 681	3645	ukn 945	
3344	ukn 682	3646	ukn 946	
3345	ukn 683	3647	ukn 947	
3346	ukn 684	3648	ukn 948	
3347	ukn 685	3649	ukn 949	
3348	ukn 686	3650	ukn 950	
3349	ukn 687	3651	ukn 951	
3350	ukn 688	3652	ukn 952	
3351	ukn 689	3653	ukn 953	
3352	ukn 690	3654	ukn 954	
3353	ukn 691	3655	ukn 955	
3354	ukn 692	3656	ukn 956	
3355	ukn 693	3657	ukn 957	
3356	ukn 694	3658	ukn 958	
3357	ukn 695	3659	ukn 959	
3358	ukn 696	3660	ukn 960	
3359	ukn 697	3661	ukn 961	
3360	ukn 698	3662	ukn 962	
3361	ukn 699	3663	ukn 963	
3362	ukn 700	3664	ukn 964	
3363	ukn 701	3665	ukn 965	
3364	ukn 702	3666	ukn 966	
3365	ukn 703	3667	ukn 967	
3366	ukn 704	3668	ukn 968	
3367	ukn 705	3669	ukn 969	
3368	ukn 706	3670	ukn 970	
3369	ukn 707	3671	ukn 971	
3370	ukn 708	3672	ukn 972	
3371	ukn 709	3673	ukn 973	
3372	ukn 710 a, b	3674	ukn 974	
3373	ukn 711	3675	ukn 975	
3374	ukn 712	3676	ukn 976	
3375	ukn 713	3677	ukn 977	
3376	ukn 714	3678	ukn 978	
3377	ukn 715	3679	ukn 979	
3378	ukn 716	3680	ukn 980	
3379	ukn 717	3681	ukn 981	

Původní inv. č.	Původní evid. jedn.	Nové inv. č.	Nová evid. jedn.	Poznámka
3380	ukn 718	3682	ukn 982	
3381	ukn 719	3683	ukn 983	
3382	ukn 720	3684	ukn 984	
3383	ukn 721	3685	ukn 985	
3384	ukn 722	3686	ukn 986	
3385	ukn 723	3687	ukn 987	
3386	ukn 724	3688	ukn 988	
3387	ukn 725	3689	ukn 989	
3388	ukn 726	3690	ukn 990	
3389	ukn 727	3691	ukn 991	
3390	ukn 728	3692	ukn 992	
3391	ukn 729	3693	ukn 993	
3392	ukn 730	3694	ukn 994	
3393	ukn 731	3695	ukn 995	
3394	ukn 732	3696	ukn 996	
3395	ukn 733	3697	ukn 997	
3396	ukn 734	3698	ukn 998	
3397	ukn 735	3699	ukn 999	
3398	ukn 736	3700	ukn 1000	
3399	ukn 737	3701	ukn 1001	
3400	ukn 738	3702	ukn 1002	
3401	ukn 739	3703	ukn 1003	
3402	ukn 740	3704	ukn 1004	
3403	ukn 741	3705	ukn 1005	
3404	ukn 742	3706	ukn 1006	
3405	ukn 743	3707	ukn 1007	
3406	ukn 744	3708	ukn 1008	
3407	ukn 745	3709	ukn 1009	
3408	ukn 746	3710	ukn 1010	
3409	ukn 747	3711	ukn 1011	
3410	ukn 748	3712	ukn 1012	
3411	ukn 749	3713	ukn 1013	
3412	ukn 750	3714	ukn 1014	
3413	ukn 751	3715	ukn 1015	
3414	ukn 752	3716	ukn 1016	
3415	ukn 753	3717	ukn 1017	
3416	ukn 754	3718	ukn 1018	
3417	ukn 755	3719	ukn 1019	
3418	ukn 756	3720	ukn 1020	
3419	ukn 757	3721	ukn 1021	
3420	ukn 758	3722	ukn 1022	
3421	ukn 759	3723	ukn 1023	
3422	ukn 760	3724	ukn 1024	

Původní inv. č.	Původní evid. jedn.	Nové inv. č.	Nová evid. jedn.	Poznámka
3423	ukn 761	3725	ukn 1025	
3424	ukn 762	3726	ukn 1026	
3425	ukn 763	3727	ukn 1027	
3426	ukn 764	3728	ukn 1028	
3427	ukn 765	3729	ukn 1029	
3428	ukn 766	3730	ukn 1030	
3429	ukn 767	3731	ukn 1031	
3430	ukn 768	3732	ukn 1032	
3431	ukn 769	3733	ukn 1033	
3432	ukn 770	3734	ukn 1034	
3433	ukn 771	3735	ukn 1035	
3434	ukn 772	3736	ukn 1036	
3435	ukn 773	3737	ukn 1037	
3436	ukn 774	3738	ukn 1038	
3437	ukn 775	3739	ukn 1039	
3438	ukn 776	3740	ukn 1040	
3439	ukn 777	3741	ukn 1041	
3440	ukn 778	3742	ukn 1042	
3441	ukn 779	3743	ukn 1043	
3442	ukn 780	3744	ukn 1044	
3443	ukn 781	3745	ukn 1045	
3444	ukn 782	3746	ukn 1046	
3445	ukn 783	3747	ukn 1047	
3446	ukn 784	3748	ukn 1048	
3447	ukn 785	3749	ukn 1049	
3448	ukn 786	3750	ukn 1050	
3449	ukn 787	3751	ukn 1051	
3450	ukn 788	3752	ukn 1052	
3451	ukn 789	3753	ukn 1053	
3452	ukn 790	3754	ukn 1054	
3453	ukn 791	3755	ukn 1055	
3454	ukn 792	3756	ukn 1056	
3455	ukn 793	3757	ukn 1057	
3456	ukn 794	3758	ukn 1058	
3457	ukn 795	3759	ukn 1059	
3458	ukn 796	3760	ukn 1060	
3459	ukn 797	3761	ukn 1061	
3460	ukn 798	3762	ukn 1062	
3461	ukn 799	3763	ukn 1063	
3462	ukn 800	3764	ukn 1064	
3463	ukn 801	3765	ukn 1065	
3464	ukn 802	3766	ukn 1066	
3465	ukn 803	3767	ukn 1067	

Původní inv. č.	Původní evid. jedn.	Nové inv. č.	Nová evid. jedn.	Poznámka
3466	ukn 804	3768	ukn 1068	
3467	ukn 805	3769	ukn 1069	
3468	ukn 806	3770	ukn 1070	
3469	ukn 807	3771	ukn 1071	
3470	ukn 808	3772	ukn 1072	
3471	ukn 809	3773	ukn 1073	
3472	ukn 810	3774	ukn 1074	
3473	ukn 811	3775	ukn 1075	
3474	ukn 812	3776	ukn 1076	
3475	ukn 813	3777	ukn 1077	
3476	ukn 814	3778	ukn 1078	
3477	ukn 815	3779	ukn 1079	
3478	ukn 816	3780	ukn 1080	
3479	ukn 817	3781	ukn 1081	
3480	ukn 818	3782	ukn 1082	
3481	ukn 819	3783	ukn 1083	
3482	ukn 820			delimitováno
3483	ukn 821			delimitováno
3484	ukn 822			delimitováno
3485	ukn 823			delimitováno
3486	ukn 824	3784	ukn 1084	
3487	ukn 825	3785	ukn 1085	
3488	ukn 826	3786	ukn 1086	
3489	ukn 827	3787	ukn 1087	
3490	ukn 828	3788	ukn 1088	
3491	ukn 829	3789	rep 14	
3492	ukn 830	3553	ukn 850	
3493	ukn 831	3554	ukn 851	
3494	ukn 832	3555	ukn 852	
3495	ukn 833	3790	ppr 23	
3496	ukn 834	3791	ppr 24	
3497	ukn 835	3792	ppr 25	
3498	ukn 836	3793	ppr 26	
3499	ukn 837	3794	ppr 27	
3500	ukn 838	3795	ppr 28	
3501	ukn 839	3796	ppr 29	
3502	ukn 840	3797	ppr 30	
3503	ukn 841	3798	ind 4	
3504	ukn 842	3799	ind 5	
3505	ukn 843	3800	ind 6	
3506	ukn 844	3801	ind 7	
3507	ukn 845	3802	ind 8	
3508	ukn 846	3803	ind 9	

Původní inv. č.	Původní evid. jedn.	Nové inv. č.	Nová evid. jedn.	Poznámka
3509	ukn 847	3804	ind 10	
3510	ukn 848	3805	rep 15	
3511	ukn 849	3806	ppr 31	
3512	ukn 850	3807	ppr 32	
3513	ukn 851	3808	ppr 33	
3514	ukn 852	3809	ppr 34	
3515	ukn 853	3810	ppr 35	
3516	ukn 854	3811	ppr 36	
3517	ukn 855	3812	ppr 37	
3518	ukn 856	3813	ppr 38	
3519	ukn 857	3814	ppr 39	
3520	ukn 858	3816	ele 8	
3521	ukn 859	3817	fas 2	
3522	ukn 860	3818	rep 16	
3523	ukn 861	3819	rep 17	
3524	ukn 862	3820	rep 18	
3525	ukn 863	3821	ppr 41	
3526	ukn 864	3822	ppr 42	
3527	ukn 865	3823	ppr 43	
3528	ukn 866	3824	ppr 44	
3529	ukn 867	3825	ppr 45	
3530	ukn 868	3826	ppr 46	
3531	ukn 869	3827	ppr 47	
3532	ukn 870	3828	ppr 48	
3533	ukn 871	3829	ppr 49	
3534	ukn 872	3830	ppr 50	
3535	ukn 873	3831	ppr 51	
3536	ukn 874	3832	ppr 52	
3537	ukn 875	3833	ppr 53	
3538	ukn 876	3834	ppr 54	
3539	ukn 877	3835	ppr 55	
3540	ukn 878	3836	ppr 56	
3541	ukn 879	3837	ppr 57	
3542	ukn 880	3838	ppr 58	
3543	ukn 881	3839	ppr 59	
3544	ukn 882	3840	ppr 60	
3545	ukn 883	3841	ppr 61	
3546	ukn 884	3842	ppr 62	
3547	ukn 885	3843	ppr 63	
3548	ukn 886	3844	ppr 64	
3549	ukn 887	3845	ppr 65	
3550	ukn 888	3846	ppr 66	
3551	ukn 889	3847	ppr 67	

Původní inv. č.	Původní evid. jedn.	Nové inv. č.	Nová evid. jedn.	Poznámka
3552	ukn 890	3848	ppr 68	
3553	ukn 891	3849	ppr 69	
3554	ukn 892	3850	ppr 70	
3555	ukn 893	3851	ppr 71	
3556	ukn 894	3852	rep 19	
3557	ukn 895	3853	rep 20	
3558	ukn 896	3854	rep 21	
3559	ukn 897	3855	ppr 72	
3560	ukn 898	3856	ppr 73	
3561	ukn 899	3857	ppr 74	
3562	ukn 900	3858	ppr 75	
3563	ukn 901	3859	ppr 76	
3564	ukn 902	3860	ppr 77	
3565	ukn 903	3861	ppr 78	
3566	ukn 904	3862	ppr 79	
3567	ukn 905	3863	ppr 80	
3568	ukn 906	3864	ppr 81	
3569	ukn 907	3865	ppr 82	
3570	ukn 908	3866	ppr 83	
3571	ukn 909	3867	ppr 84	
3572	ukn 910	3868	ppr 85	
3573	ukn 911	3869	ppr 86	
3574	ukn 912	3870	ind 11	
3575	ukn 913	3871	rep 22	
3576	ukn 914	3872	rep 23	
3577	ukn 915	3873	rep 24	
3578	ukn 916, ukn 917	3874, 3875	rep 25, rep 26	
3579	ukn 918	3876	rep 27	
3580	ukn 919	3877	rep 28	
3581	ukn 920	3878	rep 29	
3582	ukn 921	3879	rep 30	
3583	ukn 922	3880	rep 31	
3584	ukn 923	3881	rep 32	
3585	ukn 924	3882	rep 33	
3586	ukn 925	3883	ppr 87	
3587	ukn 926	3884	ppr 88	
3588	ukn 927	3885	ppr 89	
3589	ukn 928	3886	rep 34	
3590	ukn 929	3887	ele 9	
3591	ukn 930	3888	ele 10	
3592	ukn 931	3889	ele 11	
3593	ukn 932	3890	ele 12	

Původní inv. č.	Původní evid. jedn.	Nové inv. č.	Nová evid. jedn.	Poznámka
3594	ukn 933	3891	rep 35	
3595	ukn 934	3892	rep 36	
3596	kar 786	3893	kar 764	
3597	kar 786	3894	kar 764	
3598	kar 786	3895	kar 764	
3599	kar 786	3896	kar 764	
3600	kar 786	3897	kar 764	
3601	kar 786	3898	kar 764	
3602	kar 786	3899	kar 764	
3603	kar 786	3900	kar 764	
3604	kar 786, 787, 788, 789, 790, 791, 792	3901	kar 764, 765, 766, 767, 768, 769, 770	
3605	kar 792	3902	kar 770	
3606	kar 793	3903	kar 771	
3607	kar 793	3904	kar 771	
3608	kar 793	3905	kar 771	
3609	kar 793	3906	kar 771	
3610	kar 793	3907	kar 771	
3611	kar 794	3908	kar 772	
3612	kar 794	3909	kar 772	
3613	kar 794	3910	kar 772	
3614	kar 795	3911	kar 773	
3615	kar 795	3912	kar 773	
3616	kar 795	3913	kar 773	
3617	kar 796	3914	kar 774	
3618	kar 796	3915	kar 774	
3619	kar 796	3916	kar 774	
3620	kar 796	3917	kar 774	
3621	kar 797	3918	kar 775	
3622	kar 797	3919	kar 775	
3623	kar 798	3920	kar 776	
3624	kar 798	3921	kar 776	
3625	kar 799	3922	kar 777	
3626	kar 799	3923	kar 777	
3627	kar 800	3924	kar 778	
3628	kar 800	3925	kar 778	
3629	kar 801	3926	kar 779	
3630	kar 801, 802	3927	kar 779, 780	
3631	kar 802, 803	3928	kar 780, 781	
3632	kar 803	3929	kar 781	
3633	kar 804	3930	kar 782	
3634	kar 804	3931	kar 782	
3635	kar 805	3932	kar 783	

Původní inv. č.	Původní evid. jedn.	Nové inv. č.	Nová evid. jedn.	Poznámka
3636	kar 805	3933	kar 783	
3637	kar 805	3934	kar 783	
3638	kar 805	3935	kar 783	
3639	kar 806	3936	kar 784	
3640	kar 806	3937	kar 784	
3641	kar 806	3938	kar 784	
3642	kar 806, 807, 808, 809	3939	kar 784, 785, 786, 787	
3643	kar 810	3940	kar 788	
3644	kar 811	3941	kar 789	
3645	kar 811	3942	kar 789	
3646	kar 811	3943	kar 789	
3647	kar 812	3944	kar 790	
3648	kar 813	3945	kar 791	
3649	kar 813	3946	kar 791	
3650	kar 814	3947	kar 792	
3651	kar 814	3948	kar 792	
3652	kar 814	3949	kar 792	
3653	kar 815	3950	kar 793	
3654	kar 816, 817, 818	3951	kar 794, 795, 796	
3655	kar 819	3952	kar 797	
3656	kar 819	3953	kar 797	
3657	kar 819	3954	kar 797	
3658	kar 820	3955	kar 798	
3659	kar 820	3956	kar 798	
3660	kar 820, 821	3957	kar 798, 799	
3661	kar 821	3958	kar 800	
3662	kar 822	3959	kar 801	
3663	kar 822	3960	kar 801	
3664	kar 822	3961	kar 801	
3665	kar 822	3962	kar 801	
3666	kar 822, 823	3963	kar 801, 802	
3667	kar 824	3964	kar 803	
3668	kar 824	3965	kar 803	
3669	kar 824	3966	kar 803	
3670	kar 824	3967	kar 803	
3671	kar 824	3968	kar 803	
3672	kar 824	3969	kar 803	
3673	kar 825	3970	kar 804	
3674	kar 826	3971	kar 805	
3675	kar 826	3972	kar 805	
3676	kar 826	3973	kar 805	
3677	kar 826	3974	kar 805	



Původní inv. č.	Původní evid. jedn.	Nové inv. č.	Nová evid. jedn.	Poznámka
3678	kar 826	3975	kar 805	
3679	kar 827	3976	kar 806	
3680	kar 827	3977	kar 806	
3681	kar 827	3978	kar 806	
3682	kar 828	3979	kar 807	
3683	kar 829	3980	kar 808	
3684	kar 829	3981	kar 808	
3685	kar 829	3982	kar 808	
3686	kar 829	3983	kar 808	
3687	kar 830	3984	kar 809	
3688	kar 830	3985	kar 809	
3689	kar 830	3986	kar 809	
3690	kar 830	3987	kar 809	
3691	kar 831	3988	kar 810	
3692	kar 831	3989	kar 810	
3693	kar 832	3990	kar 811	
3694	kar 832	3991	kar 811	
3695	kar 833	3992	kar 812	
3696	kar 833	3993	kar 812	
3697	kar 833	3994	kar 812	
3698	kar 833	3995	kar 812	
3699	kar 833	3996	kar 812	
3700	kar 834	3997	kar 813	
3701	kar 834	3998	kar 813	
3702	kar 834	3999	kar 814, cpa 1–105	
3703	kar 834	4000	kar 814	
3704	kar 834	4001	kar 815, 816, 817, 818	
3705	kar 834	4002	kar 819, 820	
3706	kar 834	4003	kar 821	
3707	kar 834	4004	kar 822, 823, 824	
3708	kar 834	4005	kar 825, 826	
3709	kar 834	4006	kar 827	
3710	kar 834	4007	kar 828, 829, 830, 831, 832	
3711	kar 834	4008	kar 833	
3712	kar 834	4009	kar 833	
3713	kar 834	4010	kar 834	
3714	kar 834	4011	kar 834	
3715	kar 835	4012	kar 835	
3716	kar 836	4013	kar 836	
3717	kar 836, 837, 838, 839	4014	kar 836, 837, 838, 839	

Původní inv. č.	Původní evid. jedn.	Nové inv. č.	Nová evid. jedn.	Poznámka
3718	kar 839	4015	kar 839	
3719	kar 840, 841	4016	kar 840, 841	
3720	kar 842	4017	kar 842	
3721	kar 842	4018	kar 842	
3722	kar 842	4019	kar 842	
3723	kar 842	4020	kar 842	
3724	kar 842	4021	kar 842	
3725	kar 842	4022	kar 842	
3726	kar 842	4023	kar 842	
3727	kar 842	4024	kar 842	
3728	kar 842	4025	kar 842	
3729	kar 842	4026	kar 842	
3730	kar 842	4027	kar 842	
3731	kar 842	4028	kar 842	
3732	kar 842	4029	kar 842	
3733	kar 842	4030	kar 842	
3734	kar 843	4031	kar 843	
3735	kar 843	4032	kar 843	
3736	kar 843	4033	kar 843	
3737	kar 843	4034	kar 843	
3738	kar 844	4035	kar 844	
3739	kar 844	4036	kar 844	
3740	kar 845	4037	kar 845	
3741	kar 845, 846	4038	kar 845, 846	
3742	kar 846	4039	kar 846	
3743	kar 846, 847	4040	kar 846, 847	
3744	kar 847, 848	4041	kar 847, 848	
3745	kar 848, 849	4042	kar 848, 849	
3746	kar 849, 850	4043	kar 849, 850	
3747	kar 851	4044	kar 851	
3748	kar 852	4045	kar 852	
3749	kar 853	4046	kar 853	
3750	kar 854	4047	kar 854	
3751	kar 855	4048	kar 855	
3752	kar 855, 856	4049	kar 855, 856	
3753	kar 856, 857	4050	kar 856, 857	
3754	kar 857	4051	kar 857	
3755	kar 858	4052	kar 858	
3756	kar 858, 859	4053	kar 858, 859	
3757	kar 859	4054	kar 859	
3758	kar 860	4055	kar 860	
3759	kar 860	4056	kar 860	
3760	kar 861	4057	kar 861	

Původní inv. č.	Původní evid. jedn.	Nové inv. č.	Nová evid. jedn.	Poznámka
3761	kar 861, 862	4058	kar 861, 862	
3762	kar 862	4059	kar 862	
3763	kar 863	4060	kar 863	
3764	kar 864, 865	4061	kar 864, 865	
3765	kar 865, 866	4062	kar 865, 866	
3766	kar 866, 867	4063	kar 866, 867	
3767	kar 867, 868	4064	kar 867, 868	
3768	kar 868, 869, 870	4065	kar 868, 869, 870	
3769	kar 870, 871, 872	4066	kar 870, 871, 872	
3770	kar 872, 873	4067	kar 872, 873	
3771	kar 873, 874	4068	kar 873, 874	
3772	kar 875, 876	4069	kar 875, 876	
3773	kar 876, 877	4070	kar 876, 877	
3774	kar 878, 879	4071	kar 878, 879	
3775	kar 879, 880	4072	kar 879, 880	
3776	kar 880, 881	4073	kar 880, 881	
3777	kar 882, 883	4074	kar 882, 883	
3778	kar 883, 884	4075	kar 883, 884	
3779	kar 884, 885	4076	kar 884, 885	
3780	kar 885, 886	4077	kar 885, 886	
3781	kar 886, 887	4078	kar 886, 887	
3782	kar 887, 888	4079	kar 887, 888	
3783	kar 888, 889	4080	kar 888, 889	
3784	kar 889, 890	4081	kar 889, 890	
3785	kar 890, 891	4082	kar 890, 891	
3786	kar 892	4083	kar 892	
3787	kar 893	4084	kar 893	
3788	kar 893	4085	kar 893	
3789	kar 893	4086	kar 893	
3790	kar 894	4087	kar 894	
3791	kar 894	4088	kar 894	
3792	kar 894	4089	kar 894	
3793	kar 894	4090	kar 894	
3794	kar 894	4091	kar 894	
3795	kar 894	4092	kar 894	
3796	kar 894, 895	4093	kar 894, 895	
3797	kar 895, 896	4094	kar 895, 896	
3798	kar 896, 897	4095	kar 896, 897	
3799	kar 897, 898	4096	kar 897, 898	
3800	kar 898, 899, 900	4097	kar 898, 899, 900	
3801	kar 900	4098	kar 900	
3802	kar 901, 902	4099	kar 901, 902	
3803	kar 902, 903	4100	kar 902, 903	

Původní inv. č.	Původní evid. jedn.	Nové inv. č.	Nová evid. jedn.	Poznámka
3804	kar 904	4101	kar 904	
3805	kar 904	4102	kar 904	
3806	kar 905, 906	4103	kar 905, 906	
3807	kar 906, 907, 908	4104	kar 906, 907, 908	
3808	kar 908, 909	4105	kar 908, 909	
3809	kar 909, 910	4106	kar 909, 910	
3810	kar 910	4107	kar 910	
3811	kar 911	4108	kar 911	
3812	kar 911	4109	kar 911	
3813	kar 912	4110	kar 912	
3814	kar 912	4111	kar 912	
3815	kar 912, 913	4112	kar 912, 913	
3816	kar 913	4113	kar 913	
3817	kar 913, 914, 915	4114	kar 913, 914, 915	
3818	kar 915, 916	4115	kar 915, 916	
3819	kar 916, 917	4116	kar 916, 917	
3820	kar 917, 918	4117	kar 917, 918	
3821	kar 918	4118	kar 918	
3822	kar 918	4119	kar 918	
3823	kar 919	4120	kar 919	
3824	kar 919, 920, 921	4121	kar 919, 920, 921	
3825	kar 921, 922, 923, 924	4122	kar 921, 922, 923, 924	
3826	kar 924, 925, 926, 927	4123	kar 924, 925, 926, 927	
3827	kar 927, 928	4124	kar 927, 928	
3828	kar 928, 929, 930	4125	kar 928, 929, 930	
3829	kar 931	4126	kar 931	
3830	kar 931, 932	4127	kar 931, 932	
3831	kar 932, 933	4128	kar 932, 933	
3832	kar 933, 934, 935, 936, 937, 938	4129	kar 933, 934, 935, 936, 937, 938	
3833	kar 939, 940, 941	4130	kar 939, 940, 941	
3834	kar 941, 942, 943	4131	kar 941, 942, 943	
3835	kar 944, 945, 946	4132	kar 944, 945, 946	
3836	kar 947, 948, 949	4133	kar 947, 948, 949	
3837	kar 949, 950, 951	4134	kar 949, 950, 951	
3838	kar 952, 953, 954, 955	4135	kar 952, 953, 954, 955	
3839	kar 955, 956, 957, 958	4136	kar 955, 956, 957, 958	
3840	kar 959, 960, 961	4137	kar 959, 960, 961	
3841	kar 962, 963, 964	4138	kar 962, 963, 964	

Původní inv. č.	Původní evid. jedn.	Nové inv. č.	Nová evid. jedn.	Poznámka
3842	kar 965	4139	kar 965	
3843	kar 965, 966	4140	kar 965, 966	
3844	kar 966, 967	4141	kar 966, 967	
3845	kar 967	4142	kar 967	
3846	kar 967	4143	kar 967	
3847	kar 968	4144	kar 968	
3848	kar 968	4145	kar 968	
3849	kar 968	4146	kar 968	
3850	kar 969	4147	kar 969	
3851	kar 969	4148	kar 969	
3852	kar 969	4149	kar 969	
3853	kar 970	4150	kar 970	
3854	kar 970	4151	kar 970	
3855	kar 970	4152	kar 970	
3856	kar 971	4153	kar 971	
3857	kar 971	4154	kar 971	
3858	kar 971, 972	4155	kar 971, 972	
3859	kar 972	4156	kar 972	
3860	kar 973	4157	kar 973	
3861	kar 973, 974	4158	kar 973, 974	
3862	kar 974	4159	kar 974	
3863	kar 975	4161	kar 976	
3864	kar 975	4162	kar 976	
3865	kar 976	4163	kar 977	
3866	kar 976	4164	kar 977	
3867	kar 976	4165	kar 977	
3868	kar 976	4166	kar 977	
3869	kar 976	4167	kar 977	
3870	kar 976	4168	kar 977	
3871	kar 976	4169	kar 977	
3872	kar 976	4170	kar 977	
3873	kar 976	4171	kar 977	
3874	kar 976	4172	kar 977	
3875	kar 976	4173	kar 977	
3876	kar 976	4174	kar 977	
3877	kar 976	4175	kar 977	
3878	kar 976	4176	kar 977	
3879	kar 976	4177	kar 977	
3880	kar 976	4178	kar 977	
3881	kar 976	4179	kar 977	
3882	kar 976	4180	kar 977	
3883	kar 976	4181	kar 977	
3884	kar 977	4182	kar 978	

Původní inv. č.	Původní evid. jedn.	Nové inv. č.	Nová evid. jedn.	Poznámka
3885	kar 978	4183	kar 979	
3886	kar 979, 980	4184	kar 980, 981	
3887	kar 980, 981	4185	kar 981, 982	
3888	kar 981, 982	4186	kar 982, 983	
3889	kar 983	4187	kar 984	
3890	kar 984, 985	4188	kar 985, 986	
3891	kar 985, 986	4189	kar 986, 987	
3892	kar 986, 987	4190	kar 987, 988	
3893	kar 987, 988	4191	kar 988, 989	
3894	kar 989, 990	4192	kar 990, 991	
3895	kar 990, 991	4193	kar 991, 992	
3896	kar 991	4194	kar 992	
3897	kar 992, 993	4195	kar 993, 994	
3898	kar 993	4196	kar 994	
3899	kar 994, 995	4197	kar 995, 996	
3900	kar 995	4198	kar 996	
3901	kar 995	4199	kar 996	
3902	kar 996-1030	4200	kar 997-1031, ukn 1089-1091	ukn v kar 1014
3903	kar 1031, 1032	4201	kar 1032, 1033	
3904	kar 1032, 1033, 1034	4202	kar 1033, 1034, 1035	
3905	kar 1035	4203	kar 1036	
3906	kar 1035	4204	kar 1036	
3907	kar 1036, 1037	4205	kar 1037, 1038	
3908	kar 1037	4206	kar 1038	
3909	kar 1038, 1039	4207	kar 1039, 1040	
3910	kar 1040	4208	kar 1041	
3911	kar 1040	4209	kar 1041	
3912	kar 1040	4210	kar 1041	
3913	kar 1040	4211	kar 1041	
<b>III. Účty</b>				
<b>A. Hospodářské účty</b>				
<b>1. Knihy</b>				
3914	ukn 935	4212	ukn 1092	
3915	ukn 936	4213	ukn 1093	
3916	ukn 937	4214	ukn 1094	
3917	ukn 938	4215	ukn 1095	
3918	ukn 939	4216	ukn 1096	
3919	ukn 940	4218	ukn 1098	
3920	ukn 941	4219	ukn 1099	
3921	ukn 942	4220	ukn 1100	
3922	ukn 943	4221	ukn 1101	

Původní inv. č.	Původní evid. jedn.	Nové inv. č.	Nová evid. jedn.	Poznámka
3923	ukn 944	4222	ukn 1102	
3924	ukn 945	4223	ukn 1103	
3925	ukn 946	4224	ukn 1104	
3926	ukn 947	4225	ukn 1105	
3927	ukn 948	4226	ukn 1106	
3928	ukn 949	4227	ukn 1107	
3929	ukn 950	4228	ukn 1108	
3930	ukn 951	4229	ukn 1109	
3931	ukn 952	4230	ukn 1110	
3932	ukn 953	4231	ukn 1111	
3933	ukn 954	4232	ukn 1112	
3934	ukn 955	4233	ukn 1113	
3935	ukn 956	4234	ukn 1114	
3936	ukn 957	4235	ukn 1115	
3937	ukn 958	4236	ukn 1116	
3938	ukn 959	4237	ukn 1117	
3939	ukn 960	4238	ukn 1118	
3940	ukn 961	4239	ukn 1119	
3941	ukn 962	4240	ukn 1120	
3942	ukn 963	4241	ukn 1121	
3943	ukn 964	4242	ukn 1122	
3944	ukn 965	4243	ukn 1123	
3945	ukn 966	4244	ukn 1124	
3946	ukn 967	4245	ukn 1125	
3947	ukn 968	4246	ukn 1126	
3948	ukn 969	4247	ukn 1127	
3949	ukn 970	4248	ukn 1128	
3950	ukn 971	4249	ukn 1129	
3951	ukn 972	4250	ukn 1130	
3952	ukn 973	4251	ukn 1131	
3953	ukn 974	4252	ukn 1132	
3954	ukn 975	4253	ukn 1133	
3955	ukn 976	4254	ukn 1134	
3956	ukn 977	4255	ukn 1135	
3957	ukn 978	4256	ukn 1136	
3958	ukn 979	4257	ukn 1137	
3959	ukn 980	4258	ukn 1138	
3960	ukn 981	4259	ukn 1139	
3961	ukn 982	4260	ukn 1140	
3962	ukn 983	4261	ukn 1141	
3963	ukn 984	4262	ukn 1142	
3964	ukn 985	4263	ukn 1143	
3965	ukn 986	4264	ukn 1144	

Původní inv. č.	Původní evid. jedn.	Nové inv. č.	Nová evid. jedn.	Poznámka
3966	ukn 987	4265	ukn 1145	
3967	ukn 988	4266	ukn 1146	
3968	ukn 989	4267	ukn 1147	
3969	ukn 990	4268	ukn 1148	
3970	ukn 991	4269	ukn 1149	
3971	ukn 992	4270	ukn 1150	
3972	ukn 993	4271	ukn 1151	
3973	ukn 994	4272	ukn 1152	
3974	ukn 995	4273	ukn 1153	
3975	ukn 996	4274	ukn 1154	
3976	ukn 997	4275	ukn 1155	
3977	ukn 998	4276	ukn 1156	
3978	ukn 999	4277	ukn 1157	
3979	ukn 1000	4278	ukn 1158	
3980	ukn 1001	4279	ukn 1159	
3981	ukn 1002	4280	ukn 1160	
3982	ukn 1003	4281	ukn 1161	
3983	ukn 1004	4282	ukn 1162	
3984	ukn 1005	4283	ukn 1163	
3985	ukn 1006	4284	ukn 1164	
3986	ukn 1007	4285	ukn 1165	
3987	ukn 1008	4286	ukn 1166	
3988	ukn 1009	4287	ukn 1167	
3989	ukn 1010	4288	ukn 1168	
3990	ukn 1011	4289	ukn 1169	
3991	ukn 1012	4290	ukn 1170	
3992	ukn 1013	4291	ukn 1171	
3993	ukn 1014	4292	ukn 1172	
3994	ukn 1015	4293	ukn 1173	
3995	ukn 1016	4294	ukn 1174	
3996	ukn 1017	4295	ukn 1175	
3997	ukn 1018	4296	ukn 1176	
3998	ukn 1019	4297	ukn 1177	
3999	ukn 1020	4298	ukn 1178	
4000	ukn 1021	4299	ukn 1179	
4001	ukn 1022	4300	ukn 1180	
4002	ukn 1023	4301	ukn 1181	
4003	ukn 1024	4302	ukn 1182	
4004	ukn 1025	4303	ukn 1183	
4005	ukn 1026	4304	ukn 1184	
4006	ukn 1027	4305	ukn 1185	
4007	ukn 1028	4306	ukn 1186	
4008	ukn 1029	4307	ukn 1187	



Původní inv. č.	Původní evid. jedn.	Nové inv. č.	Nová evid. jedn.	Poznámka
4009	ukn 1030	4308	ukn 1188	
4010	ukn 1031	4309	ukn 1189	
4011	ukn 1032	4310	ukn 1190	
4012	ukn 1033	4311	ukn 1191	
4013	ukn 1034	4312	ukn 1192	
4014	ukn 1035	4313	ukn 1193	
4015	ukn 1036	4314	ukn 1194	
4016	ukn 1037	4315	ukn 1195	
4017	ukn 1038	4316	ukn 1196	
4018	ukn 1039	4317	ukn 1197	
4019	ukn 1040	4318	ukn 1198	
4020	ukn 1041	4319	ukn 1199	
4021	ukn 1042	4320	ukn 1200	
4022	ukn 1043	4321	ukn 1201	
4023	ukn 1044	4322	ukn 1202	
4024	ukn 1045	4323	ukn 1203	
4025	ukn 1046	4324	ukn 1204	
4026	ukn 1047	4325	ukn 1205	
4027	ukn 1048	4326	ukn 1206	
4028	ukn 1049	4327	ukn 1207	
4029	ukn 1050	4328	ukn 1208	
4030	ukn 1051	4329	ukn 1209	
4031	ukn 1052	4330	ukn 1210	
4032	ukn 1053	4331	ukn 1211	
4033	ukn 1054	4332	ukn 1212	
4034	ukn 1055	4333	ukn 1213	
4035	ukn 1056	4334	ukn 1214	
4036	ukn 1057	4335	ukn 1215	
4037	ukn 1058	4336	ukn 1216	
4038	ukn 1059	4337	ukn 1217	
4039	ukn 1060	4338	ukn 1218	
4040	ukn 1061	4339	ukn 1219	
4041	ukn 1062	4340	ukn 1220	
4042	ukn 1063	4341	ukn 1221	
4043	ukn 1064	4342	ukn 1222	
4044	ukn 1065	4343	ukn 1223	
4045	ukn 1066	4344	ukn 1224	
4046	ukn 1067	4345	ukn 1225	
4047	ukn 1068	4346	ukn 1226	
4048	ukn 1069	4347	ukn 1227	
4049	ukn 1070	4348	ukn 1228	
4050	ukn 1071	4349	ukn 1229	
4051	ukn 1072	4350	ukn 1230	

Původní inv. č.	Původní evid. jedn.	Nové inv. č.	Nová evid. jedn.	Poznámka
4052	ukn 1073	4352	ukn 1232	
4053	ukn 1074	4353	ukn 1233	
4054	ukn 1075	4354	ukn 1234	
4055	ukn 1076	4355	ukn 1235	
4056	ukn 1077	4356	ukn 1236	
4057	ukn 1078	4357	ukn 1237	
4058	ukn 1079	4358	ukn 1238	
4059	ukn 1080	4359	ukn 1239	
4060	ukn 1081	4360	ukn 1240	
4061	ukn 1082	4361	ukn 1241	
4062	ukn 1083	4362	ukn 1242	
4063	ukn 1084	4363	ukn 1243	
4064	ukn 1085	4364	ukn 1244	
4065	ukn 1086	4365	ukn 1245	
4066	ukn 1087	4366	ukn 1246	
4067	ukn 1088	4367	ukn 1247	
4068	ukn 1089	4368	ukn 1248	
4069	ukn 1090	4369	ukn 1249	
4070	ukn 1091	4370	ukn 1250	
4071	ukn 1092	4371	ukn 1251	
4072	ukn 1093	4372	ukn 1252	
4073	ukn 1094	4373	ukn 1253	
4074	ukn 1095	4374, 4375	ukn 1254, 1255	
4075	ukn 1096	4376	ukn 1256	
4076	ukn 1097	4377	ukn 1257	
4077	ukn 1098	4378	ukn 1258	
4078	ukn 1099	4379	ukn 1259	
4079	ukn 1100	4380	ukn 1260	
4080	ukn 1101	4381	ukn 1261	
4081	ukn 1102	4382	ukn 1262	
4082	ukn 1103	4383	ukn 1263	
4083	ukn 1104	4384	ukn 1264	
4084	ukn 1105	4385	ukn 1265	
4085	ukn 1106	4386	ukn 1266	
4086	ukn 1107	4387	ukn 1267	
4087	ukn 1108	4388	ukn 1268	
4088	ukn 1109	4389	ukn 1269	
4089	ukn 1110	4390	ukn 1270	
4090	ukn 1111	4391	ukn 1271	
4091	ukn 1112	4392	ukn 1272	
4092	ukn 1113	4393	ukn 1273	
4093	ukn 1114	4394	ukn 1274	

Původní inv. č.	Původní evid. jedn.	Nové inv. č.	Nová evid. jedn.	Poznámka
4094	ukn 1115	4395	ukn 1275	
4095	ukn 1116	4396	ukn 1276	
4096	ukn 1117	4397	ukn 1277	
4097	ukn 1118	4398	ukn 1278	
4098	ukn 1119	4399	ukn 1279	
4099	ukn 1120	4400	ukn 1280	
4100	ukn 1121	4401	ukn 1281	
4101	ukn 1122	4402	ukn 1282	
4102	ukn 1123	4403	ukn 1283	
4103	ukn 1124	4404	ukn 1284	
4104	ukn 1125	4405	ukn 1285	
4105	ukn 1126	4406	ukn 1286	
4106	ukn 1127	4407	ukn 1287	
4107	ukn 1128	4408	ukn 1288	
4108	ukn 1129	4409	ukn 1289	
4109	ukn 1130	4410	ukn 1290	
4110	ukn 1131	4411	ukn 1291	
4111	ukn 1132	4412	ukn 1292	
4112	ukn 1133	4413	ukn 1293	
4113	ukn 1134	4414	ukn 1294	
4114	ukn 1135	4415	ukn 1295	
4115	ukn 1136	4416	ukn 1296	
4116	ukn 1137	4417	ukn 1297	
4117	ukn 1138	4418	ukn 1298	
4118	ukn 1139	4419	ukn 1299	
4119	ukn 1140	4420	ukn 1300	
4120	ukn 1141	4421	ukn 1301	
4121	ukn 1142	4422	ukn 1302	
4122	ukn 1143	4423	ukn 1303	
4123	ukn 1144	4424	ukn 1304	
4124	ukn 1145	4425	ukn 1305	
4125	ukn 1146	4426	ukn 1306	
4126	ukn 1147	4427	ukn 1307	
4127	ukn 1148	4428	ukn 1308	
4128	ukn 1149	4429	ukn 1309	
4129	ukn 1150	4430	ukn 1310	
4130	ukn 1151	4431	ukn 1311	
4131	ukn 1152	4432	ukn 1312	
4132	ukn 1153	4433	ukn 1313	
4133	ukn 1154	4474	ukn 1354	
4134	ukn 1155	4475	ukn 1355	
4135	ukn 1156	4476	ukn 1356	
4136	ukn 1157	4477	ukn 1357	

Původní inv. č.	Původní evid. jedn.	Nové inv. č.	Nová evid. jedn.	Poznámka
4137	ukn 1158	4478	ukn 1358	
4138	ukn 1159	4479	ukn 1359	
4139	ukn 1160	4480	ukn 1360	
4140	ukn 1161	4481	ukn 1361	
4141	ukn 1162	4482	ukn 1362	
4142	ukn 1163	4483	ukn 1363	
4143	ukn 1164	4484	ukn 1364	
4144	ukn 1165	4485	ukn 1365	
4145	ukn 1166	4486	ukn 1366	
4146	ukn 1167	4487	ukn 1367	
4147	ukn 1168	4488	ukn 1368	
4148	ukn 1169	4489	ukn 1369	
4149	ukn 1170	4490	ukn 1370	
4150	ukn 1171	4491	ukn 1371	
4151	ukn 1172	4492	ukn 1372	
4152	ukn 1173	4493	ukn 1373	
4153	ukn 1174	4494	ukn 1374	
4154	ukn 1175	4495	ukn 1375	
4155	ukn 1176	4496	ukn 1376	
4156	ukn 1177	4497	ukn 1377	
4157	ukn 1178	4498	ukn 1378	
4158	ukn 1179	4499	ukn 1379	
4159	ukn 1180	4500	ukn 1380	
4160	ukn 1181	4501	ukn 1381	
4161	ukn 1182	4502	ukn 1382	
4162	ukn 1183	4503	ukn 1383	
4163	ukn 1184	4504	ukn 1384	
4164	ukn 1185	4505	ukn 1385	
4165	ukn 1186	4506	ukn 1386	
4166	ukn 1187	4507	ukn 1387	
4167	ukn 1188	4508	ukn 1388	
4168	ukn 1189	4509	ukn 1389	
4169	ukn 1190	4510	ukn 1390	
4170	ukn 1191	4511	ukn 1391	
4171	ukn 1192	4512	ukn 1392	
4172	ukn 1193	4513	ukn 1393	
4173	ukn 1194	4514	ukn 1394	
4174	ukn 1195	4515	ukn 1395	
4175	ukn 1196	4516	ukn 1396	
4176	ukn 1197	4517	ukn 1397	
4177	ukn 1198	4518	ukn 1398	
4178	ukn 1199	4519	ukn 1399	
4179	ukn 1200	4520	ukn 1400	

Původní inv. č.	Původní evid. jedn.	Nové inv. č.	Nová evid. jedn.	Poznámka
4180	ukn 1201	4521	ukn 1401	
4181	ukn 1202	4522	ukn 1402	
4182	ukn 1203	4523	ukn 1403	
4183	ukn 1204	4524	ukn 1404	
4184	ukn 1205	4525	ukn 1405	
4185	ukn 1206	4526	ukn 1406	
4186	ukn 1207	4527	ukn 1407	
4187	ukn 1208	4528	ukn 1408	
4188	ukn 1209	4529	ukn 1409	
4189	ukn 1210	4530	ukn 1410	
4190	ukn 1211	4531	ukn 1411	
4191	ukn 1212	4532	ukn 1412	
4192	ukn 1213	4533	ukn 1413	
4193	ukn 1214	4534	ukn 1414	
4194	ukn 1215	4535	ukn 1415	
4195	ukn 1216	4536	ukn 1416	
4196	ukn 1217	4537	ukn 1417	
4197	ukn 1218	4538	ukn 1418	
4198	ukn 1219	4539	ukn 1419	
4199	ukn 1220	4540	ukn 1420	
4200	ukn 1221	4541	ukn 1421	
4201	ukn 1222	4542	ukn 1422	
4202	ukn 1223	4543	ukn 1423	
4203	ukn 1224	4544	ukn 1424	
4204	ukn 1225	4545	ukn 1425	
4205	ukn 1226	4546	ukn 1426	
4206	ukn 1227	4547	ukn 1427	
4207	ukn 1228	4548	ukn 1428	
4208	ukn 1229	4549	ukn 1429	
4209	ukn 1230	4550	ukn 1430	
4210	ukn 1231	4551	ukn 1431	
4211	ukn 1232	4552	ukn 1432	
4212	ukn 1233	4553	ukn 1433	
4213	ukn 1234	4554	ukn 1434	
4214	ukn 1235	4555	ukn 1435	
4215	ukn 1236	4556	ukn 1436	
4216	ukn 1237	4557	ukn 1437	
4217	ukn 1238	4558	ukn 1438	
4218	ukn 1239	4559	ukn 1439	
4219	ukn 1240	4560	ukn 1440	
4220	ukn 1241	4561	ukn 1441	
4221	ukn 1242	4562	ukn 1442	
4222	ukn 1243	4563	ukn 1443	

Původní inv. č.	Původní evid. jedn.	Nové inv. č.	Nová evid. jedn.	Poznámka
4223	ukn 1244	4564	ukn 1444	
4224	ukn 1245	4565	ukn 1445	
4225	ukn 1246	4566	ukn 1446	
4226	ukn 1247	4567	ukn 1447	
4227	ukn 1248	4568	ukn 1448	
4228	ukn 1249	4569	ukn 1449	
4229	ukn 1250	4570	ukn 1450	
4230	ukn 1251	4571	ukn 1451	
4231	ukn 1252	4572	ukn 1452	
4232	ukn 1253	4573	ukn 1453	
4233	ukn 1254	4574	ukn 1454	
4234	ukn 1255	4575	ukn 1455	
4235	ukn 1256	4576	ukn 1456	
4236	ukn 1257	4577	ukn 1457	
4237	ukn 1258	4578	ukn 1458	
4238	ukn 1259	4579	ukn 1459	
4239	ukn 1260	4580	ukn 1460	
4240	ukn 1261	4581	ukn 1461	
4241	ukn 1262	4582	ukn 1462	
4242	ukn 1263	4583	ukn 1463	
4243	ukn 1264	4584	ukn 1464	
4244	ukn 1265	4585	ukn 1465	
4245	ukn 1266	4586	ukn 1466	
4246	ukn 1267	4587	ukn 1467	
4247	ukn 1268	4588	ukn 1468	
4248	ukn 1269	4589	ukn 1469	
4249	ukn 1270	4590	ukn 1470	
4250	ukn 1271	4591	ukn 1471	
4251	ukn 1272	4592	ukn 1472	
4252	ukn 1273	4593	ukn 1473	
4253	ukn 1274	4594	ukn 1474	
4254	ukn 1275	4595	ukn 1475	
4255	ukn 1276	4596	ukn 1476	
4256	ukn 1277	4597	ukn 1477	
4257	ukn 1278	4598	ukn 1478	
4258	ukn 1279	4599	ukn 1479	
4259	ukn 1280	4600	ukn 1480	
4260	ukn 1281	4601	ukn 1481	
4261	ukn 1282	4602	ukn 1482	
4262	ukn 1283	4603	ukn 1483	
4263	ukn 1284	4604	ukn 1484	
4264	ukn 1285	4605	ukn 1485	
4265	ukn 1286	4606	ukn 1486	

Původní inv. č.	Původní evid. jedn.	Nové inv. č.	Nová evid. jedn.	Poznámka
4266	ukn 1287	4607	ukn 1487	
4267	ukn 1288	4608	ukn 1488	
4268	ukn 1289	4609	ukn 1489	
4269	ukn 1290	4610	ukn 1490	
4270	ukn 1291	4611	ukn 1491	
4271	ukn 1292	4612	ukn 1492	
4272	ukn 1293	4613	ukn 1493	
4273	ukn 1294	4614	ukn 1494	
4274	ukn 1295	4615	ukn 1495	
4275	ukn 1296	4616	ukn 1496	
4276	ukn 1297	4617	ukn 1497	
4277	ukn 1298	4618	ukn 1498	
4278	ukn 1299	4619	ukn 1499	
4279	ukn 1300	4620	ukn 1500	
4280	ukn 1301	4621	ukn 1501	
4281	ukn 1302	4622	ukn 1502	
4282	ukn 1303	4623	ukn 1503	
4283	ukn 1304	4624	ukn 1504	
4284	ukn 1305	4625	ukn 1505	
4285	ukn 1306	4626	ukn 1506	
4286	ukn 1307	4627	ukn 1507	
4287	ukn 1308	4628	ukn 1508	
4288	ukn 1309	4629	ukn 1509	
4289	ukn 1310	4630	ukn 1510	
4290	ukn 1311	4631	ukn 1511	
4291	ukn 1312	4632	ukn 1512	
4292	ukn 1313	4633	ukn 1513	
4293	ukn 1314	4634	ukn 1514	
4294	ukn 1315	4635	ukn 1515	
4295	ukn 1316	4636	ukn 1516	
4296	ukn 1317	4637	ukn 1517	
4297	ukn 1318	4638	ukn 1518	
4298	ukn 1319	4639	ukn 1519	
4299	ukn 1320	4640	ukn 1520	
4300	ukn 1321	4641	ukn 1521	
4301	ukn 1322	4642	ukn 1522	
4302	ukn 1323	4643	ukn 1523	
4303	ukn 1324	4644	ukn 1524	
4304	ukn 1325	4645	ukn 1525	
4305	ukn 1326	4646	ukn 1526	
4306	ukn 1327	4647	ukn 1527	
4307	ukn 1328	4648	ukn 1528	
4308	ukn 1329	4649	ukn 1529	

Původní inv. č.	Původní evid. jedn.	Nové inv. č.	Nová evid. jedn.	Poznámka
4309	ukn 1330	4650	ukn 1530	
4310	ukn 1331	4651	ukn 1531	
4311	ukn 1332	4652	ukn 1532	
4312	ukn 1333	4653	ukn 1533	
4313	ukn 1334	4654	ukn 1534	
4314	ukn 1335	4655	ukn 1535	
4315	ukn 1336	4656	ukn 1536	
4316	ukn 1337	4657	ukn 1537	
4317	ukn 1338	4658	ukn 1538	
4318	ukn 1339	4659	ukn 1539	
4319	ukn 1340	4660	ukn 1540	
4320	ukn 1341	4661	ukn 1541	
4321	ukn 1342	4662	ukn 1542	
4322	ukn 1343	4663	ukn 1543	
4323	ukn 1344	4664	ukn 1544	
4324	ukn 1345	4665	ukn 1545	
4325	ukn 1346	4666	ukn 1546	
4326	ukn 1347	4667	ukn 1547	
4327	ukn 1348	4668	ukn 1548	
4328	ukn 1349	4669	ukn 1549	
4329	ukn 1350	4670	ukn 1550	
4330	ukn 1351	4671	ukn 1551	
4331	ukn 1352	4672	ukn 1552	
4332	ukn 1353	4673	ukn 1553	
4333	ukn 1354	4674	ukn 1554	
4334	ukn 1355	4675	ukn 1555	
4335	ukn 1356	4676	ukn 1556	
4336	ukn 1357	4677	ukn 1557	
4337	ukn 1358	4678	ukn 1558	
4338	ukn 1359	4679	ukn 1559	
4339	ukn 1360	4680	ukn 1560	
4340	ukn 1361	4681	ukn 1561	
4341	ukn 1362	4682	ukn 1562	
4342	ukn 1363	4683	ukn 1563	
4343	ukn 1364	4684	ukn 1564	
4344	ukn 1365	4685	ukn 1565	
4345	ukn 1366	4686	ukn 1566	
4346	ukn 1367	4687	ukn 1567	
4347	ukn 1368	4688	ukn 1568	
4348	ukn 1369	4689	ukn 1569	
4349	ukn 1370	4690	ukn 1570	
4350	ukn 1371	4691	ukn 1571	
4351	ukn 1372	4692	ukn 1572	



Původní inv. č.	Původní evid. jedn.	Nové inv. č.	Nová evid. jedn.	Poznámka
4352	ukn 1373	4693	ukn 1573	
4353	ukn 1374	4694	ukn 1574	
4354	ukn 1375	4695	ukn 1575	
4355	ukn 1376	4697	ukn 1577	
4356	ukn 1377	4698	ukn 1578	
4357	ukn 1378	4699	ukn 1579	
4358	ukn 1379	4700	ukn 1580	
4359	ukn 1380	4701	ukn 1581	
4360	ukn 1381	4702	ukn 1582	
4361	ukn 1382	4703	ukn 1583	
4362	ukn 1383	4704	ukn 1584	
4363	ukn 1384	4705	ukn 1585	
4364	ukn 1385	4706	ukn 1586	
4365	ukn 1386	4707	ukn 1587	
4366	ukn 1387	4708	ukn 1588	
4367	ukn 1388	4709	ukn 1589	
4368	ukn 1389	4710	ukn 1590	
4369	ukn 1390	4711	ukn 1591	
4370	ukn 1391	4712	ukn 1592	
4371	ukn 1392	4713	ukn 1593	
4372	ukn 1393	4714	ukn 1594	
4373	ukn 1394	4715	ukn 1595	
4374	ukn 1395	4716	ukn 1596	
4375	ukn 1396	4717	ukn 1597	
4376	ukn 1397	4718	ukn 1598	
4377	ukn 1398	4719	ukn 1599	
4378	ukn 1399	4720	ukn 1600	
4379	ukn 1400	4721	ukn 1601	
4380	ukn 1401	4722	ukn 1602	
4381	ukn 1402	4723	ukn 1603	
4382	ukn 1403	4724	ukn 1604	
4383	ukn 1404	4725	ukn 1605	
4384	ukn 1405	4726	ukn 1606	
4385	ukn 1406	4727	ukn 1607	
4386	ukn 1407, 1408	4728, 4729	ukn 1608, 1609	
4387	ukn 1409	4730	ukn 1610	
4388	ukn 1410	4731	ukn 1611	
4389	ukn 1411	4732	ukn 1612	
4390	ukn 1412	4733	ukn 1613	
4391	ukn 1413	4734	ukn 1614	
4392	ukn 1414	4735	ukn 1615	
4393	ukn 1415	4737	ukn 1617	

Původní inv. č.	Původní evid. jedn.	Nové inv. č.	Nová evid. jedn.	Poznámka
4394	ukn 1416	4738	ukn 1618	
4395	ukn 1417	4741	ukn 1621	
4396	ukn 1418	4742	ukn 1622	
4397	ukn 1419	4743	ukn 1623	
4398	ukn 1420	4744	ukn 1624	
4399	ukn 1421	4745	ukn 1625	
4400	ukn 1422	4746	ukn 1626	
4401	ukn 1423	4747	ukn 1627	
4402	ukn 1424	4748	ukn 1628	
4403	ukn 1425	4749	ukn 1629	
4404	ukn 1426	4750	ukn 1630	
4405	ukn 1427	4751	ukn 1631	
4406	ukn 1428	4752	ukn 1632	
4407	ukn 1429	4753	ukn 1633	
4408	ukn 1430	4754	ukn 1634	
4409	ukn 1431	4755	ukn 1635	
4410	ukn 1432	4756	ukn 1636	
4411	ukn 1433	4757	ukn 1637	
4412	ukn 1434	4758	ukn 1638	
4413	ukn 1435	4759	ukn 1639	
4414	ukn 1436	4760	ukn 1640	
4415	ukn 1437	4761	ukn 1641	
4416	ukn 1438	4762	ukn 1642	
4417	ukn 1439	4763	ukn 1643	
4418	ukn 1440	4764	ukn 1644	
4419	ukn 1441	4765	ukn 1645	
4420	ukn 1442	4766	ukn 1646	
4421	ukn 1443	4767	ukn 1647	
4422	ukn 1444	4768	ukn 1648	
4423	ukn 1445	4769	ukn 1649	
4424	ukn 1446	4770	ukn 1650	
4425	ukn 1447	4771	ukn 1651	
4426	ukn 1448	4772	ukn 1652	
4427	ukn 1449	4774	ukn 1654	
4428	ukn 1450	4775	ukn 1655	
4429	ukn 1451	4776	ukn 1656	
4430	ukn 1452	4777	ukn 1657	
4431	ukn 1453	4778	ukn 1658	
4432	ukn 1454	4779	ukn 1659	
4433	ukn 1455	4780	ukn 1660	
4434	ukn 1456	4781	ukn 1661	
4435	ukn 1457	4782	ukn 1662	
4436	ukn 1458	4783	ukn 1663	

Původní inv. č.	Původní evid. jedn.	Nové inv. č.	Nová evid. jedn.	Poznámka
4437	ukn 1459	4784	ukn 1664	
4438	ukn 1460	4785	ukn 1665	
4439	ukn 1461	4786	ukn 1666	
4440	ukn 1462	4787	ukn 1667	
4441	ukn 1463	4788	ukn 1668	
4442	ukn 1464	4789	ukn 1669	
4443	ukn 1465	4790	ukn 1670	
4444	ukn 1466	4791	ukn 1671	
4445	ukn 1467	4792	ukn 1672	
4446	ukn 1468	4793	ukn 1673	
4447	ukn 1469	4794	ukn 1674	
4448	ukn 1470	4795	ukn 1675	
4449	ukn 1471	4796	ukn 1676	
4450	ukn 1472	4797	ukn 1677	
4451	ukn 1473	4798	ukn 1678	
4452	ukn 1474	4799	ukn 1679	
4453	ukn 1475	4800	ukn 1680	
4454	ukn 1476	4801	ukn 1681	
4455	ukn 1477	4802	ukn 1682	
4456	ukn 1478	4803	ukn 1683	
4457	ukn 1479	4804	ukn 1684	
4458	ukn 1480	4805	ukn 1685	
4459	ukn 1481	4806	ukn 1686	
4460	ukn 1482	4807	ukn 1687	
4461	ukn 1483	4808	ukn 1688	
4462	ukn 1484	4809	ukn 1689	
4463	ukn 1485	4810	ukn 1690	
4464	ukn 1486	4811	ukn 1691	
4465	ukn 1487	4812	ukn 1692	
4466	ukn 1488	4813	ukn 1693	
4467	ukn 1489	4814	ukn 1694	
4468	ukn 1490	4815	ukn 1695	
4469	ukn 1491	4816	ukn 1696	
4470	ukn 1492	4817	ukn 1697	
4471	ukn 1493	4818	ukn 1698	
4472	ukn 1494	4819	ukn 1699	
4473	ukn 1495	4820	ukn 1700	
4474	ukn 1496	4821	ukn 1701	
4475	ukn 1497	4822	ukn 1702	
4476	ukn 1498	4823	ukn 1703	
4477	ukn 1499	4824	ukn 1704	
4478	ukn 1500	4825	ukn 1705	
4479	ukn 1501	4826	ukn 1706	

Původní inv. č.	Původní evid. jedn.	Nové inv. č.	Nová evid. jedn.	Poznámka
4480	ukn 1502	4827	ukn 1707	
4481	ukn 1503	4828	ukn 1708	
4482	ukn 1504	4829	ukn 1709	
4483	ukn 1505	4830	ukn 1710	
4484	ukn 1506	4831	ukn 1711	
4485	ukn 1507	4832	ukn 1712	
4486	ukn 1508	4833	ukn 1713	
4487	ukn 1509	4834	ukn 1714	
4488	ukn 1510	4834	ukn 1715	
4489	ukn 1511	4836	ukn 1716	
4490	ukn 1512	4838	ukn 1718	
4491	ukn 1513	4839	ukn 1719	
4492	ukn 1514	4840	ukn 1720	
4493	ukn 1515	4841	ukn 1721	
4494	ukn 1516	4842	ukn 1722	
4495	ukn 1517	4843	ukn 1723	
4496	ukn 1518	4844	ukn 1724	
4497	ukn 1519	4845	ukn 1725	
4498	ukn 1520	4846	ukn 1726	
4499	ukn 1521	4847	ukn 1727	
4500	ukn 1522	4848	ukn 1728	
4501	ukn 1523	4849	ukn 1729	
4502	ukn 1524	4850	ukn 1730	
4503	ukn 1525	4851	ukn 1731	
4504	ukn 1526	4852	ukn 1732	
4505	ukn 1527	4853	ukn 1733	
4506	ukn 1528	4854	ukn 1734	
4507	ukn 1529	4855	ukn 1735	
4508	ukn 1530	4856	ukn 1736	
4509	ukn 1531	4857	ukn 1737	
4510	ukn 1532	4858	ukn 1738	
4511	ukn 1533	4859	ukn 1739	
4512	ukn 1534	4860	ukn 1740	
4513	ukn 1535	4861	ukn 1741	
4514	ukn 1536	4862	ukn 1742	
4515	ukn 1537	4863	ukn 1743	
4516	ukn 1538	4864	ukn 1744	
4517	ukn 1539	4865	ukn 1745	
4518	ukn 1540	4866	ukn 1746	
4519	ukn 1541	4867	ukn 1747	
4520	ukn 1542	4868	ukn 1748	
4521	ukn 1543	4869	ukn 1749	
4522	ukn 1544	4870	ukn 1750	

Původní inv. č.	Původní evid. jedn.	Nové inv. č.	Nová evid. jedn.	Poznámka
4523	ukn 1545	4871	ukn 1751	
4524	ukn 1546	4872	ukn 1752	
4525	ukn 1547	4873	ukn 1753	
4526	ukn 1548	4874	ukn 1754	
4527	ukn 1549	4875	ukn 1755	
4528	ukn 1550	4876	ukn 1756	
4529	ukn 1551	4877	ukn 1757	
4530	ukn 1552	4878	ukn 1758	
4531	ukn 1553	4879	ukn 1759	
4532	ukn 1554	4880	ukn 1760	
4533	ukn 1555	4881	ukn 1761	
4534	ukn 1556	4882	ukn 1762	
4535	ukn 1557	4883	ukn 1763	
4536	ukn 1558	4884	ukn 1764	
4537	ukn 1559	4885	ukn 1765	
4538	ukn 1560	4886	ukn 1766	
4539	ukn 1561	4887	ukn 1767	
4540	ukn 1562	4888	ukn 1768	
4541	ukn 1563	4889	ukn 1769	
4542	ukn 1564	4890	ukn 1770	
4543	ukn 1565	4891	ukn 1771	
4544	ukn 1566	4892	ukn 1772	
4545	ukn 1567	4893	ukn 1773	
4546	ukn 1568	4894	ukn 1774	
4547	ukn 1569	4895	ukn 1775	
4548	ukn 1570	4896	ukn 1776	
4549	ukn 1571	4897	ukn 1777	
4550	ukn 1572	4898	ukn 1778	
4551	ukn 1573	4899	ukn 1779	
4552	ukn 1574	4900	ukn 1780	
4553	ukn 1575	4901	ukn 1781	
4554	ukn 1576	4902	ukn 1782	
4555	ukn 1577	4903	ukn 1783	
4556	ukn 1578	4904	ukn 1784	
4557	ukn 1579	4905	ukn 1785	
4558	ukn 1580	4906	ukn 1786	
4559	ukn 1581	4907	ukn 1787	
4560	ukn 1582	4908	ukn 1788	
4561	ukn 1583	4909	ukn 1789	
4562	ukn 1584	4910	ukn 1790	
4563	ukn 1585	4911	ukn 1791	
4564	ukn 1586	4912	ukn 1792	
4565	ukn 1587	4913	ukn 1793	

Původní inv. č.	Původní evid. jedn.	Nové inv. č.	Nová evid. jedn.	Poznámka
4566	ukn 1588	4914	ukn 1794	
4567	ukn 1589	4915	ukn 1795	
4568	ukn 1590	4916	ukn 1796	
4569	ukn 1591	4917	ukn 1797	
4570	ukn 1592	4918	ukn 1798	
4571	ukn 1593	4919	ukn 1799	
4572	ukn 1594	4920	ukn 1800	
4573	ukn 1595	4921	ukn 1801	
4574	ukn 1596	4922	ukn 1802	
4575	ukn 1597	4923	ukn 1803	
4576	ukn 1598	4924	ukn 1804	
4577	ukn 1599	4925	ukn 1805	
4578	ukn 1600	4926	ukn 1806	
4579	ukn 1601	4927	ukn 1807	
4580	ukn 1602	4928	ukn 1808	
4581	ukn 1603	4929	ukn 1809	
4582	ukn 1604	4930	ukn 1810	
4583	ukn 1605	4931	ukn 1811	
4584	ukn 1606	4932	ukn 1812	
4585	ukn 1607	4933	ukn 1813	
4586	ukn 1608	4934	ukn 1814	
4587	ukn 1609	4935	ukn 1815	
4588	ukn 1610	4936	ukn 1816	
4589	ukn 1611	4937	ukn 1817	
4590	ukn 1612	4938	ukn 1818	
4591	ukn 1613	4939	ukn 1819	
4592	ukn 1614	4940	ukn 1820	
4593	ukn 1615	4941	ukn 1821	
4594	ukn 1616	4942	ukn 1822	
4595	ukn 1617	4943	ukn 1823	
4596	ukn 1618	4944	ukn 1824	
4597	ukn 1619	4945	ukn 1825	
4598	ukn 1620	4946	ukn 1826	
4599	ukn 1621	4947	ukn 1827	
4600	ukn 1622	4948	ukn 1828	
4601	ukn 1623	4949	ukn 1829	
4602	ukn 1624	4950	ukn 1830	
4603	ukn 1625	4951	ukn 1831	
4604	ukn 1626	4952	ukn 1832	
4605	ukn 1627	4953	ukn 1833	
4606	ukn 1628	4954	ukn 1834	
4607	ukn 1629	4955	ukn 1835	
4608	ukn 1630	4956	ukn 1836	

Původní inv. č.	Původní evid. jedn.	Nové inv. č.	Nová evid. jedn.	Poznámka
4609	ukn 1631	4957	ukn 1837	
4610	ukn 1632	4958	ukn 1838	
4611	ukn 1633	4959	ukn 1839	
4612	ukn 1634	4960	ukn 1840	
4613	ukn 1635	4961	ukn 1841	
4614	ukn 1636	4962	ukn 1842	
4615	ukn 1637	4963	ukn 1843	
4616	ukn 1638	4964	ukn 1844	
4617	ukn 1639	4965	ukn 1845	
4618	ukn 1640	4966	ukn 1846	
4619	ukn 1641	4967	ukn 1847	
4620	ukn 1642	4968	ukn 1848	
4621	ukn 1643	4969	ukn 1849	
4622	ukn 1644	4970	ukn 1850	
4623	ukn 1645	4971	ukn 1851	
4624	ukn 1646	4972	ukn 1852	
4625	ukn 1647	4973	ukn 1853	
4626	ukn 1648	4974	ukn 1854	
4627	ukn 1649	4975	ukn 1855	
4628	ukn 1650	4976	ukn 1856	
4629	ukn 1651	4977	ukn 1857	
4630	ukn 1652	4978	ukn 1858	
4631	ukn 1653	4979	ukn 1859	
4632	ukn 1654	4980	ukn 1860	
4633	ukn 1655	4981	ukn 1861	
4634	ukn 1656	4982	ukn 1862	
4635	ukn 1657	4983	ukn 1863	
4636	ukn 1658	4984	ukn 1864	
4637	ukn 1659	4985	ukn 1865	
4638	ukn 1660	4986	ukn 1866	
4639	ukn 1661	4987	ukn 1867	
4640	ukn 1662	4988	ukn 1868	
4641	ukn 1663	4989	ukn 1869	
4642	ukn 1664	4990	ukn 1870	
4643	ukn 1665	4991	ukn 1871	
4644	ukn 1666	4992	ukn 1872	
4645	ukn 1667	4993	ukn 1873	
4646	ukn 1668	4994	ukn 1874	
4647	ukn 1669	4995	ukn 1875	
4648	ukn 1670	4996	ukn 1876	
4649	ukn 1671	4997	ukn 1877	
4650	ukn 1672	4998	ukn 1878	
4651	ukn 1673	4999	ukn 1879	

Původní inv. č.	Původní evid. jedn.	Nové inv. č.	Nová evid. jedn.	Poznámka
4652	ukn 1674	5000	ukn 1880	
4653	ukn 1675	5001	ukn 1881	
4654	ukn 1676	5002	ukn 1882	
4655	ukn 1677	5003	ukn 1883	
4656	ukn 1678	5004	ukn 1884	
4657	ukn 1679	5005	ukn 1885	
4658	ukn 1680	5006	ukn 1886	
4659	ukn 1681	5007	ukn 1887	
4660	ukn 1682	5008	ukn 1888	
4661	ukn 1683	5009	ukn 1889	
4662	ukn 1684	5010	ukn 1890	
4663	ukn 1685	5011	ukn 1891	
4664	ukn 1686	5012	ukn 1892	
4665	ukn 1687	5013	ukn 1893	
4666	ukn 1688	5014	ukn 1894	
4667	ukn 1689	5015	ukn 1895	
4668	ukn 1690	5016	ukn 1896	
4669	ukn 1691	5017	ukn 1897	
4670	ukn 1692	5018	ukn 1898	
4671	ukn 1693	5019	ukn 1899	
4672	ukn 1694	5020	ukn 1900	
4673	ukn 1695	5021	ukn 1901	
4674	ukn 1696	5022	ukn 1902	
4675	ukn 1697	5023	ukn 1903	
4676	ukn 1698	5024	ukn 1904	
4677	ukn 1699	5025	ukn 1905	
4678	ukn 1700	5026	ukn 1906	
4679	ukn 1701	5027	ukn 1907	
4680	ukn 1702	5028	ukn 1908	
4681	ukn 1703	5029	ukn 1909	
4682	ukn 1704	5030	ukn 1910	
4683	ukn 1705	5031	ukn 1911	
4684	ukn 1706	5032	ukn 1912	
4685	ukn 1707	5033	ukn 1913	
4686	ukn 1708	5034	ukn 1914	
4687	ukn 1709	5035	ukn 1915	
4688	ukn 1710	5036	ukn 1916	
4689	ukn 1711	5037	ukn 1917	
4690	ukn 1712	5038	ukn 1918	
4691	ukn 1713	5039	ukn 1919	
4692	ukn 1714	5040	ukn 1920	
4693	ukn 1715	5041	ukn 1921	
4694	ukn 1716	5042	ukn 1922	



Původní inv. č.	Původní evid. jedn.	Nové inv. č.	Nová evid. jedn.	Poznámka
4695	ukn 1717	5043	ukn 1923	
4696	ukn 1718	5044	ukn 1924	
4697	ukn 1719	5045	ukn 1925	
4698	ukn 1720	5046	ukn 1926	
4699	ukn 1721	5047	ukn 1927	
4700	ukn 1722	5048	ukn 1928	
4701	ukn 1723	5049	ukn 1929	
4702	ukn 1724	5050	ukn 1930	
4703	ukn 1725	5051	ukn 1931	
4704	ukn 1726	5052	ukn 1932	
4705	ukn 1727	5053	ukn 1933	
4706	ukn 1728	5054	ukn 1934	
4707	ukn 1729	5055	ukn 1935	
4708	ukn 1730	5056	ukn 1936	
4709	ukn 1731	5057	ukn 1937	
4710	ukn 1732	5058	ukn 1938	
4711	ukn 1733	5059	ukn 1939	
4712	ukn 1734	5060	ukn 1940	
4713	ukn 1735	5061	ukn 1941	
4714	ukn 1736	5062	ukn 1942	
4715	ukn 1737	5063	ukn 1943	
4716	ukn 1738	5064	ukn 1944	
4717	ukn 1739	5065	ukn 1945	
4718	ukn 1740	5066	ukn 1946	
4719	ukn 1741	5067	ukn 1947	
4720	ukn 1742	5068	ukn 1948	
4721	ukn 1743	5069	ukn 1949	
4722	ukn 1744	5070	ukn 1950	
4723	ukn 1745	5071	ukn 1951	
4724	ukn 1746	5072	ukn 1952	
4725	ukn 1747	5073	ukn 1953	
4726	ukn 1748	5074	ukn 1954	
4727	ukn 1749	5075	ukn 1955	
4728	ukn 1750	5076	ukn 1956	
4729	ukn 1751	5077	ukn 1957	
4730	ukn 1752	5078	ukn 1958	
4731	ukn 1753	5079	ukn 1959	
4732	ukn 1754	5080	ukn 1960	
4733	ukn 1755	5081	ukn 1961	
4734	ukn 1756	5082	ukn 1962	
4735	ukn 1757	5083	ukn 1963	
4736	ukn 1758	5084	ukn 1964	
4737	ukn 1759	5085	ukn 1965	

Původní inv. č.	Původní evid. jedn.	Nové inv. č.	Nová evid. jedn.	Poznámka
4738	ukn 1760	5086	ukn 1966	
4739	ukn 1761	5087	ukn 1967	
4740	ukn 1762	5088	ukn 1968	
4741	ukn 1763	5089	ukn 1969	
4742	ukn 1764	5090	ukn 1970	
4743	ukn 1765	5091	ukn 1971	
4744	ukn 1766	5092	ukn 1972	
4745	ukn 1767	5093	ukn 1973	
4746	ukn 1768	5094	ukn 1974	
4747	ukn 1769	5095	ukn 1975	
4748	ukn 1770	5096	ukn 1976	
4749	ukn 1771	5097	ukn 1977	
4750	ukn 1772	5098	ukn 1978	
4751	ukn 1773	5099	ukn 1979	
4752	ukn 1774	5100	ukn 1980	
4753	ukn 1775	5101	ukn 1981	
4754	ukn 1776	5102	ukn 1982	
4755	ukn 1777	5103	ukn 1983	
4756	ukn 1778	5104	ukn 1984	
4757	ukn 1779	5105	ukn 1985	
4758	ukn 1780	5105	ukn 1986	
4759	ukn 1781	5107	ukn 1987	
4760	ukn 1782	5108	ukn 1988	
4761	ukn 1783	5109	ukn 1989	
4762	ukn 1784	5111	ukn 1991	
4763	ukn 1785	5112	ukn 1992	
4764	ukn 1786	5113	ukn 1993	
4765	ukn 1787	5114	ukn 1994	
4766	ukn 1788	5115	ukn 1995	
4767	ukn 1789	5116	ukn 1996	
4768	ukn 1790	5117	ukn 1997	
4769	ukn 1791	5118	ukn 1998	
4770	ukn 1792	5119	ukn 1999	
4771	ukn 1793	5120	ukn 2000	
4772	ukn 1794	5121	ukn 2001	
4773	ukn 1795	5122	ukn 2002	
4774	ukn 1796	5123	ukn 2003	
4775	ukn 1797	5124	ukn 2004	
4776	ukn 1798	5125	ukn 2005	
4777	ukn 1799	5126	ukn 2006	
4778	ukn 1800	5127	ukn 2007	
4779	ukn 1801	5128	ukn 2008	
4780	ukn 1802	5129	ukn 2009	

Původní inv. č.	Původní evid. jedn.	Nové inv. č.	Nová evid. jedn.	Poznámka
4781	ukn 1803	5130	ukn 2010	
4782	ukn 1804	5131	ukn 2011	
4783	ukn 1805	5132	ukn 2012	
4784	ukn 1806	5133	ukn 2013	
4785	ukn 1807	5134	ukn 2014	
4786	ukn 1808	5135	ukn 2015	
4787	ukn 1809	5136	ukn 2016	
4788	ukn 1810	5137	ukn 2017	
4789	ukn 1811	5138	ukn 2018	
4790	ukn 1812	5139	ukn 2019	
4791	ukn 1813	5140	ukn 2020	
4792	ukn 1814	5141	ukn 2021	
4793	ukn 1815	5142	ukn 2022	
4794	ukn 1816	5143	ukn 2023	
4795	ukn 1817	5144	ukn 2024	
4796	ukn 1818	5145	ukn 2025	
4797	ukn 1819	5146	ukn 2026	
4798	ukn 1820	5147	ukn 2027	
4799	ukn 1821	5148	ukn 2028	
4800	ukn 1822	5149	ukn 2029	
4801	ukn 1823	5150	ukn 2030	
4802	ukn 1824	5151	ukn 2031	
4803	ukn 1825	5152	ukn 2032	
4804	ukn 1826	5153	ukn 2033	
4805	ukn 1827	5154	ukn 2034	
4806	ukn 1828	5155	ukn 2035	
4807	ukn 1829	5156	ukn 2036	
4808	ukn 1830	5157	ukn 2037	
4809	ukn 1831	5158	ukn 2038	
4810	ukn 1832	5159	ukn 2039	
4811	ukn 1833	5160	ukn 2040	
4812	ukn 1834	5161	ukn 2041	
4813	ukn 1835	5162	ukn 2042	
4814	ukn 1836	5163	ukn 2043	
4815	ukn 1837	5164	ukn 2044	
4816	ukn 1838	5165	ukn 2045	
4817	ukn 1839	5166	ukn 2046	
4818	ukn 1840	5167	ukn 2047	
4819	ukn 1841	5168	ukn 2048	
4820	ukn 1842	5169	ukn 2049	
4821	ukn 1843	5170	ukn 2050	
4822	ukn 1844	5171	ukn 2051	
4823	ukn 1845	5172	ukn 2052	

Původní inv. č.	Původní evid. jedn.	Nové inv. č.	Nová evid. jedn.	Poznámka
4824	ukn 1846	5173	ukn 2053	
4825	ukn 1847	5174	ukn 2054	
4826	ukn 1848	5175	ukn 2055	
4827	ukn 1849	5176	ukn 2056	
4828	ukn 1850	5177	ukn 2057	
4829	ukn 1851	5178	ukn 2058	
4830	ukn 1852	5179	ukn 2059	
4831	ukn 1853	5180	ukn 2060	
4832	ukn 1854	5181	ukn 2061	
4833	ukn 1855	5182	ukn 2062	
4834	ukn 1856	5183	ukn 2063	
4835	ukn 1857	5184	ukn 2064	
4836	ukn 1858	5185	ukn 2065	
4837	ukn 1859	5186	ukn 2066	
4838	ukn 1860	5187	ukn 2067	
4839	ukn 1861	5188	ukn 2068	
4840	ukn 1862	5189	ukn 2069	
4841	ukn 1863	5190	ukn 2070	
4842	ukn 1864	5191	ukn 2071	
4843	ukn 1865	5192	ukn 2072	
4844	ukn 1866	5193	ukn 2073	
4845	ukn 1867	5194	ukn 2074	
4846	ukn 1868	5195	ukn 2075	
4847	ukn 1869	5196	ukn 2076	
4848	ukn 1870	5197	ukn 2077	
4849	ukn 1871	5198	ukn 2078	
4850	ukn 1872	5199	ukn 2079	
4851	ukn 1873	5200	ukn 2080	
4852	ukn 1874	5201	ukn 2081	
4853	ukn 1875	5202	ukn 2082	
4854	ukn 1876	5203	ukn 2083	
4855	ukn 1877	5204	ukn 2084	
4856	ukn 1878	5205	ukn 2085	
4857	ukn 1879	5206	ukn 2086	
4858	ukn 1880	5207	ukn 2087	
4859	ukn 1881	5208	ukn 2088	
4860	ukn 1882	5209	ukn 2089	
4861	ukn 1883	5210	ukn 2090	
4862	ukn 1884	5211	ukn 2091	
4863	ukn 1885	5212	ukn 2092	
4864	ukn 1886	5213	ukn 2093	
4865	ukn 1887	5214	ukn 2094	
4866	ukn 1888	5215	ukn 2095	

Původní inv. č.	Původní evid. jedn.	Nové inv. č.	Nová evid. jedn.	Poznámka
4867	ukn 1889	5216	ukn 2096	
4868	ukn 1890	5217	ukn 2097	
4869	ukn 1891	5218	ukn 2098	
4870	ukn 1892	5219	ukn 2099	
4871	ukn 1893	5220	ukn 2100	
4872	ukn 1894	5221	ukn 2101	
4873	ukn 1895	5222	ukn 2102	
4874	ukn 1896	5223	ukn 2103	
4875	ukn 1897	5224	ukn 2104	
4876	ukn 1898	5225	ukn 2105	
4877	ukn 1899	5226	ukn 2106	
4878	ukn 1900	5227	ukn 2107	
4879	ukn 1901	5228	ukn 2108	
4880	ukn 1902	5229	ukn 2109	
4881	ukn 1903	5230	ukn 2110	
4882	ukn 1904	5231	ukn 2111	
4883	ukn 1905	5232	ukn 2112	
4884	ukn 1906	5233	ukn 2113	
4885	ukn 1907	5234	ukn 2114	
4886	ukn 1908	5235	ukn 2115	
4887	ukn 1909	5236	ukn 2116	
4888	ukn 1910	5237	ukn 2117	
4889	ukn 1911	5238	ukn 2118	
4890	ukn 1912	5239	ukn 2119	
4891	ukn 1913	5240	ukn 2120	
4892	ukn 1914	5241	ukn 2121	
4893	ukn 1915	5242	ukn 2122	
4894	ukn 1916	5243	ukn 2123	
4895	ukn 1917	5244	ukn 2124	
4896	ukn 1918	5245	ukn 2125	
4897	ukn 1919	5246	ukn 2126	
4898	ukn 1920	5247	ukn 2127	
4899	ukn 1921	5248	ukn 2128	
4900	ukn 1922	5249	ukn 2129	
4901	ukn 1923	5250	ukn 2130	
4902	ukn 1924	5251	ukn 2131	
4903	ukn 1925	5252	ukn 2132	
4904	ukn 1926	5253	ukn 2133	
4905	ukn 1927	5254	ukn 2134	
4906	ukn 1928	5255	ukn 2135	
4907	ukn 1929	5256	ukn 2136	
4908	ukn 1930	5257	ukn 2137	
4909	ukn 1931	5258	ukn 2138	

Původní inv. č.	Původní evid. jedn.	Nové inv. č.	Nová evid. jedn.	Poznámka
4910	ukn 1932	5259	ukn 2139	
4911	ukn 1933	5260	ukn 2140	
4912	ukn 1934	5261	ukn 2141	
4913	ukn 1935	5262	ukn 2142	
4914	ukn 1936	5263	ukn 2143	
4915	ukn 1937	5264	ukn 2144	
4916	ukn 1938	5265	ukn 2145	
4917	ukn 1939	5266	ukn 2146	
4918	ukn 1940	5267	ukn 2147	
4919	ukn 1941	5268	ukn 2148	
4920	ukn 1942	5269	ukn 2149	
4921	ukn 1943	5270	ukn 2150	
4922	ukn 1944	5271	ukn 2151	
4923	ukn 1945	5272	ukn 2152	
4924	ukn 1946	5273	ukn 2153	
4925	ukn 1947	5274	ukn 2154	
4926	ukn 1948	5275	ukn 2155	
4927	ukn 1949	5276	ukn 2156	
4928	ukn 1950	5277	ukn 2157	
4929	ukn 1951	5278	ukn 2158	
4930	ukn 1952	5279	ukn 2159	
4931	ukn 1953	5280	ukn 2160	
4932	ukn 1954	5281	ukn 2161	
4933	ukn 1955	5282	ukn 2162	
4934	ukn 1956	5283	ukn 2163	
4935	ukn 1957	5284	ukn 2164	
4936	ukn 1958	5285	ukn 2165	
4937	ukn 1959	5286	ukn 2166	
4938	ukn 1960	5287	ukn 2167	
4939	ukn 1961	5288	ukn 2168	
4940	ukn 1962	5289	ukn 2169	
4941	ukn 1963	5290	ukn 2170	
4942	ukn 1964	5291	ukn 2171	
4943	ukn 1965	5292	ukn 2172	
4944	ukn 1966	5293	ukn 2173	
4945	ukn 1967	5294	ukn 2174	
4946	ukn 1968	5295	ukn 2175	
4947	ukn 1969	5296	ukn 2176	
4948	ukn 1970	5297	ukn 2177	
4949	ukn 1971	5298	ukn 2178	
4950	ukn 1972	5299	ukn 2179	
4951	ukn 1973	5300	ukn 2180	
4952	ukn 1974	5301	ukn 2181	

Původní inv. č.	Původní evid. jedn.	Nové inv. č.	Nová evid. jedn.	Poznámka
4953	ukn 1975	5302	ukn 2182	
4954	ukn 1976	5303	ukn 2183	
4955	ukn 1977	5304	ukn 2184	
4956	ukn 1978	5305	ukn 2185	
4957	ukn 1979	5306	ukn 2186	
4958	ukn 1980	5307	ukn 2187	
4959	ukn 1981	5308	ukn 2188	
4960	ukn 1982	5309	ukn 2189	
4961	ukn 1983	5310	ukn 2190	
4962	ukn 1984	5311	ukn 2191	
4963	ukn 1985	5312	ukn 2192	
4964	ukn 1986	5313	ukn 2193	
4965	ukn 1987	5314	ukn 2194	
4966	ukn 1988	5315	ukn 2195	
4967	ukn 1989	5316	ukn 2196	
4968	ukn 1990	5317	ukn 2197	
4969	ukn 1991	5318	ukn 2198	
4970	ukn 1992	5319	ukn 2199	
4971	ukn 1993	5320	ukn 2200	
4972	ukn 1994	5321	ukn 2201	
4973	ukn 1995	5322	ukn 2202	
4974	ukn 1996	5323	ukn 2203	
4975	ukn 1997	5324	ukn 2204	
4976	ukn 1998	5325	ukn 2205	
4977	ukn 1999	5326	ukn 2206	
4978	ukn 2000	5327	ukn 2207	
4979	ukn 2001	5328	ukn 2208	
4980	ukn 2002	5329	ukn 2209	
4981	ukn 2003	5330	ukn 2210	
4982	ukn 2004	5331	ukn 2211	
4983	ukn 2005	5332	ukn 2212	
4984	ukn 2006	5333	ukn 2213	
4985	ukn 2007	5334	ukn 2214	
4986	ukn 2008	5335	ukn 2215	
4987	ukn 2009	5336	ukn 2216	
4988	ukn 2010	5337	ukn 2217	
4989	ukn 2011	5338	ukn 2218	
4990	ukn 2012	5339	ukn 2219	
4991	ukn 2013	5340	ukn 2220	
4992	ukn 2014	5341	ukn 2221	
4993	ukn 2015	5342	ukn 2222	
4994	ukn 2016	5343	ukn 2223	
4995	ukn 2017	5344	ukn 2224	

Původní inv. č.	Původní evid. jedn.	Nové inv. č.	Nová evid. jedn.	Poznámka
4996	ukn 2018	5345	ukn 2225	
4997	ukn 2019	5346	ukn 2226	
4998	ukn 2020	5347	ukn 2227	
4999	ukn 2021	5348	ukn 2228	
5000	ukn 2022	5349	ukn 2229	
5001	ukn 2023	5350	ukn 2230	
5002	ukn 2024	5351	ukn 2231	
5003	ukn 2025	5353	ukn 2233	
5004	ukn 2026	5354	ukn 2234	
5005	ukn 2027	5355	ukn 2235	
5006	ukn 2028	5356	ukn 2236	
5007	ukn 2029	5357	ukn 2237	
5008	ukn 2030	5358	ukn 2238	
5009	ukn 2031	5359	ukn 2239	
5010	ukn 2032	5360	ukn 2240	
5011	ukn 2033	5361	ukn 2241	
5012	ukn 2034	5362	ukn 2242	
5013	ukn 2035	5363	ukn 2243	
5014	ukn 2036	5364	ukn 2244	
5015	ukn 2037	5365	ukn 2245	
5016	ukn 2038	5366	ukn 2246	
5017	ukn 2039	5367	ukn 2247	
5018	ukn 2040	5368	ukn 2248	
5019	ukn 2041	5369	ukn 2249	
5020	ukn 2042	5370	ukn 2250	
5021	ukn 2043	5371	ukn 2251	
5022	ukn 2044	5372	ukn 2252	
5023	ukn 2045	5373	ukn 2253	
5024	ukn 2046	5374	ukn 2254	
5025	ukn 2047	5375	ukn 2255	
5026	ukn 2048	5376	ukn 2256	
5027	ukn 2049	5377	ukn 2257	
5028	ukn 2050	5378	ukn 2258	
5029	ukn 2051	5379	ukn 2259	
5030	ukn 2052	5380	ukn 2260	
5031	ukn 2053	5381	ukn 2261	
5032	ukn 2054	5382	ukn 2262	
5033	ukn 2055	5383	ukn 2263	
5034	ukn 2056	5384	ukn 2264	
5035	ukn 2057	5385	ukn 2265	
5036	ukn 2058	5386	ukn 2266	
5037	ukn 2059	5387	ukn 2267	
5038	ukn 2060	5388	ukn 2268	



Původní inv. č.	Původní evid. jedn.	Nové inv. č.	Nová evid. jedn.	Poznámka
5039	ukn 2061	5389	ukn 2269	
5040	ukn 2062	5390	ukn 2270	
5041	ukn 2063	5391	ukn 2271	
5042	ukn 2064	5392	ukn 2272	
5043	ukn 2065	5393	ukn 2273	
5044	ukn 2066	5394	ukn 2274	
5045	ukn 2067	5395	ukn 2275	
5046	ukn 2068	5396	ukn 2276	
5047	ukn 2069	5397	ukn 2277	
5048	ukn 2070	5398	ukn 2278	
5049	ukn 2071	5399	ukn 2279	
5050	ukn 2072	5400	ukn 2280	
5051	ukn 2073	5401	ukn 2281	
5052	ukn 2074	5402	ukn 2282	
5053	ukn 2075	5403	ukn 2283	
5054	ukn 2076	5404	ukn 2284	
5055	ukn 2077	5405	ukn 2285	
5056	ukn 2078	5406	ukn 2286	
5057	ukn 2079	5407	ukn 2287	
5058	ukn 2080	5408	ukn 2288	
5059	ukn 2081	5409	ukn 2289	
5060	ukn 2082	5410	ukn 2290	
5061	ukn 2083	5411	ukn 2291	
5062	ukn 2084	5412	ukn 2292	
5063	ukn 2085	5413	ukn 2293	
5064	ukn 2086	5414	ukn 2294	
5065	ukn 2087	5415	ukn 2295	
5066	ukn 2088	5416	ukn 2296	
5067	ukn 2089	5417	ukn 2297	
5068	ukn 2090	5418	ukn 2298	
5069	ukn 2091	5419	ukn 2299	
5070	ukn 2092	5420	ukn 2300	
5071	ukn 2093	5421	ukn 2301	
5072	ukn 2094	5422	ukn 2302	
5073	ukn 2095	5423	ukn 2303	
5074	ukn 2096	5424	ukn 2304	
5075	ukn 2097	5425	ukn 2305	
5076	ukn 2098	5426	ukn 2306	
5077	ukn 2099	5427	ukn 2307	
5078	ukn 2100	5428	ukn 2308	
5079	ukn 2101	5429	ukn 2309	
5080	ukn 2102	5430	ukn 2310	
5081	ukn 2103	5431	ukn 2311	

Původní inv. č.	Původní evid. jedn.	Nové inv. č.	Nová evid. jedn.	Poznámka
5082	ukn 2104	5432	ukn 2312	
5083	ukn 2105	5433	ukn 2313	
5084	ukn 2106	5434	ukn 2314	
5085	ukn 2107	5435	ukn 2315	
5086	ukn 2108	5436	ukn 2316	
5087	ukn 2109	5437	ukn 2317	
5088	ukn 2110	5438	ukn 2318	
5089	ukn 2111	5439	ukn 2319	
5090	ukn 2112	5440	ukn 2320	
5091	ukn 2113	5441	ukn 2321	
5092	ukn 2114	5442	ukn 2322	
5093	ukn 2115	5443	ukn 2323	
5094	ukn 2116	5444	ukn 2324	
5095	ukn 2117	5445	ukn 2325	
5096	ukn 2118	5446	ukn 2326	
5097	ukn 2119	5447	ukn 2327	
5098	ukn 2120	5448	ukn 2328	
5099	ukn 2121	5449	ukn 2329	
5100	ukn 2122	5450	ukn 2330	
5101	ukn 2123	5451	ukn 2331	
5102	ukn 2124	5452	ukn 2332	
5103	ukn 2125	5453	ukn 2333	
5104	ukn 2126	5454	ukn 2334	
5105	ukn 2127	5455	ukn 2335	
5106	ukn 2128	5456	ukn 2336	
5107	ukn 2129	5457	ukn 2337	
5108	ukn 2130	5458	ukn 2338	
5109	ukn 2131	5459	ukn 2339	
5110	ukn 2132	5460	ukn 2340	
5111	ukn 2133	5461	ukn 2341	
5112	ukn 2134	5462	ukn 2342	
5113	ukn 2135	5463	ukn 2343	
5114	ukn 2136	5464	ukn 2344	
5115	ukn 2137	5465	ukn 2345	
5116	ukn 2138	5466	ukn 2346	
5117	ukn 2139	5467	ukn 2347	
5118	ukn 2140	5468	ukn 2348	
5119	ukn 2141	5469	ukn 2349	
5120	ukn 2142	5470	ukn 2350	
5121	ukn 2143	5471	ukn 2351	
5122	ukn 2144	5472	ukn 2352	
5123	ukn 2145	5473	ukn 2353	
5124	ukn 2146	5474	ukn 2354	

Původní inv. č.	Původní evid. jedn.	Nové inv. č.	Nová evid. jedn.	Poznámka
5125	ukn 2147	5475	ukn 2355	
5126	ukn 2148	5476	ukn 2356	
5127	ukn 2149	5477	ukn 2357	
5128	ukn 2150	5478	ukn 2358	
5129	ukn 2151	5479	ukn 2359	
5130	ukn 2152	5480	ukn 2360	
5131	ukn 2153	5481	ukn 2361	
5132	ukn 2154	5482	ukn 2362	
5133	ukn 2155	5483	ukn 2363	
5134	ukn 2156	5484	ukn 2364	
5135	ukn 2157	5485	ukn 2365	
5136	ukn 2158	5486	ukn 2366	
5137	ukn 2159	5487	ukn 2367	
5138	ukn 2160	5488	ukn 2368	
5139	ukn 2161	5489	ukn 2369	
5140	ukn 2162	5490	ukn 2370	
5141	ukn 2163	5491	ukn 2371	
5142	ukn 2164	5492	ukn 2372	
5143	ukn 2165	5493	ukn 2373	
5144	ukn 2166	5494	ukn 2374	
5145	ukn 2167	5495	ukn 2375	
5146	ukn 2168	5496	ukn 2376	
5147	ukn 2169	5497	ukn 2377	
5148	ukn 2170	5498	ukn 2378	
5149	ukn 2171	5499	ukn 2379	
5150	ukn 2172	5500	ukn 2380	
5151	ukn 2173	5501	ukn 2381	
5152	ukn 2174	5502	ukn 2382	
5153	ukn 2175	5503	ukn 2383	
5154	ukn 2176	5504	ukn 2384	
5155	ukn 2177	5505	ukn 2385	
5156	ukn 2178	5506	ukn 2386	
5157	ukn 2179	5507	ukn 2387	
5158	ukn 2180	5508	ukn 2388	
5159	ukn 2181	5509	ukn 2389	
5160	ukn 2182	5510	ukn 2390	
5161	ukn 2183	5511	ukn 2391	
5162	ukn 2184	5512	ukn 2392	
5163	ukn 2185	5513	ukn 2393	
5164	ukn 2186	5514	ukn 2394	
5165	ukn 2187	5515	ukn 2395	
5166	ukn 2188	5516	ukn 2396	
5167	ukn 2189	5517	ukn 2397	

Původní inv. č.	Původní evid. jedn.	Nové inv. č.	Nová evid. jedn.	Poznámka
5168	ukn 2190	5518	ukn 2398	
5169	ukn 2191	5519	ukn 2399	
5170	ukn 2192	5520	ukn 2400	
5171	ukn 2193	5521	ukn 2401	
5172	ukn 2194	5522	ukn 2402	
5173	ukn 2195	5523	ukn 2403	
5174	ukn 2196	5524	ukn 2404	
5175	ukn 2197	5525	ukn 2405	
5176	ukn 2198	5526	ukn 2406	
5177	ukn 2199	5527	ukn 2407	
5178	ukn 2200	5528	ukn 2408	
5179	ukn 2201	5529	ukn 2409	
5180	ukn 2202	5530	ukn 2410	
5181	ukn 2203	5531	ukn 2411	
5182	ukn 2204	5532	ukn 2412	
5183	ukn 2205	5533	ukn 2413	
5184	ukn 2206	5534	ukn 2414	
5185	ukn 2207	5535	ukn 2415	
5186	ukn 2208	5536	ukn 2416	
5187	ukn 2209	5537	ukn 2417	
5188	ukn 2210	5538	ukn 2418	
5189	ukn 2211	5539	ukn 2419	
5190	ukn 2212	5540	ukn 2420	
5191	ukn 2213	5541	ukn 2421	
5192	ukn 2214	5542	ukn 2422	
5193	ukn 2215	5543	ukn 2423	
5194	ukn 2216	5544	ukn 2424	
5195	ukn 2217	5545	ukn 2425	
5196	ukn 2218	5546	ukn 2426	
5197	ukn 2219	5547	ukn 2427	
5198	ukn 2220	5548	ukn 2428	
5199	ukn 2221	5549	ukn 2429	
5200	ukn 2222	5550	ukn 2430	
5201	ukn 2223	5551	ukn 2431	
5202	ukn 2224	5552	ukn 2432	
5203	ukn 2225	5553	ukn 2433	
5204	ukn 2226	5554	ukn 2434	
5205	ukn 2227	5555	ukn 2435	
5206	ukn 2228	5556	ukn 2436	
5207	ukn 2229	5557	ukn 2437	
5208	ukn 2230	5558	ukn 2438	
5209	ukn 2231	5559	ukn 2439	
5210	ukn 2232	5560	ukn 2440	

Původní inv. č.	Původní evid. jedn.	Nové inv. č.	Nová evid. jedn.	Poznámka
5211	ukn 2233	5561	ukn 2441	
5212	ukn 2234	5562	ukn 2442	
5213	ukn 2235	5563	ukn 2443	
5214	ukn 2236	5564	ukn 2444	
5215	ukn 2237	5565	ukn 2445	
5216	ukn 2238	5566	ukn 2446	
5217	ukn 2239	5567	ukn 2447	
5218	ukn 2240	5568	ukn 2448	
5219	ukn 2241	5569	ukn 2449	
5220	ukn 2242	5570	ukn 2450	
5221	ukn 2243	5571	ukn 2451	
5222	ukn 2244	5572	ukn 2452	
5223	ukn 2245	5573	ukn 2453	
5224	ukn 2246	5574	ukn 2454	
5225	ukn 2247	5575	ukn 2455	
5226	ukn 2248	5576	ukn 2456	
5227	ukn 2249	5577	ukn 2457	
5228	ukn 2250	5578	ukn 2458	
5229	ukn 2251	5579	ukn 2459	
5230	ukn 2252	5580	ukn 2460	
5231	ukn 2253	5581	ukn 2461	
5232	ukn 2254	5582	ukn 2462	
5233	ukn 2255	5583	ukn 2463	
5234	ukn 2256	5584	ukn 2464	
5235	ukn 2257	5585	ukn 2465	
5236	ukn 2258	5586	ukn 2466	
5237	ukn 2259	5587	ukn 2467	
5238	ukn 2260	5588	ukn 2468	
5239	ukn 2261	5589	ukn 2469	
5240	ukn 2262	5590	ukn 2470	
5241	ukn 2263	5591	ukn 2471	
5242	ukn 2264	5592	ukn 2472	
5243	ukn 2265	5593	ukn 2473	
5244	ukn 2266	5594	ukn 2474	
5245	ukn 2267	5595	ukn 2475	
5246	ukn 2268	5596	ukn 2476	
5247	ukn 2269	5597	ukn 2477	
5248	ukn 2270	5598	ukn 2478	
5249	ukn 2271	5599	ukn 2479	
5250	ukn 2272	5600	ukn 2480	
5251	ukn 2273	5601	ukn 2481	
5252	ukn 2274	5602	ukn 2482	
5253	ukn 2275	5603	ukn 2483	

Původní inv. č.	Původní evid. jedn.	Nové inv. č.	Nová evid. jedn.	Poznámka
5254	ukn 2276	5604	ukn 2484	
5255	ukn 2277	5605	ukn 2485	
5256	ukn 2278	5606	ukn 2486	
5257	ukn 2279	5607	ukn 2487	
5258	ukn 2280	5608	ukn 2488	
5259	ukn 2281	5609	ukn 2489	
5260	ukn 2282	5610	ukn 2490	
5261	ukn 2283	5611	ukn 2491	
5262	ukn 2284	5612	ukn 2492	
5263	ukn 2285	5613	ukn 2493	
5264	ukn 2286	5614	ukn 2494	
5265	ukn 2287	5615	ukn 2495	
5266	ukn 2288	5616	ukn 2496	
5267	ukn 2289	5617	ukn 2497	
5268	ukn 2290	5618	ukn 2498	
5269	ukn 2291	5619	ukn 2499	
5270	ukn 2292	5620	ukn 2500	
5271	ukn 2293	5621	ukn 2501	
5272	ukn 2294	5622	ukn 2502	
5273	ukn 2295	5623	ukn 2503	
5274	ukn 2296	5624	ukn 2504	
5275	ukn 2297	5625	ukn 2505	
5276	ukn 2298	5626	ukn 2506	
5277	ukn 2299	5627	ukn 2507	
5278	ukn 2300	5628	ukn 2508	
5279	ukn 2301	5629	ukn 2509	
5280	ukn 2302	5630	ukn 2510	
5281	ukn 2303	5631	ukn 2511	
5282	ukn 2304	5632	ukn 2512	
5283	ukn 2305	5633	ukn 2513	
5284	ukn 2306	5634	ukn 2514	
5285	ukn 2307	5635	ukn 2515	
5286	ukn 2308	5636	ukn 2516	
5287	ukn 2309	5637	ukn 2517	
5288	ukn 2310	5638	ukn 2518	
5289	ukn 2311	5639	ukn 2519	
5290	ukn 2312	5640	ukn 2520	
5291	ukn 2313	5641	ukn 2521	
5292	ukn 2314	5642	ukn 2522	
5293	ukn 2315	5643	ukn 2523	
5294	ukn 2316	5644	ukn 2524	
5295	ukn 2317	5645	ukn 2525	
5296	ukn 2318	5646	ukn 2526	

Původní inv. č.	Původní evid. jedn.	Nové inv. č.	Nová evid. jedn.	Poznámka
5297	ukn 2319	5647	ukn 2527	
5298	ukn 2320	5648	ukn 2528	
5299	ukn 2321	5649	ukn 2529	
5300	ukn 2322	5650	ukn 2530	
5301	ukn 2323	5651	ukn 2531	
5302	ukn 2324	5652	ukn 2532	
5303	ukn 2325	5653	ukn 2533	
5304	ukn 2326	5654	ukn 2534	
5305	ukn 2327	5655	ukn 2535	
5306	ukn 2328	5656	ukn 2536	
5307	ukn 2329	5657	ukn 2537	
5308	ukn 2330	5658	ukn 2538	
5309	ukn 2331	5659	ukn 2539	
5310	ukn 2332	5660	ukn 2540	
5311	ukn 2333	5661	ukn 2541	
5312	ukn 2334	5662	ukn 2542	
5313	ukn 2335	5663	ukn 2543	
5314	ukn 2336	5664	ukn 2544	
5315	ukn 2337	5665	ukn 2545	
5316	ukn 2338	5666	ukn 2546	
5317	ukn 2339	5667	ukn 2547	
5318	ukn 2340	5668	ukn 2548	
5319	ukn 2341	5669	ukn 2549	
5320	ukn 2342	5670	ukn 2550	
5321	ukn 2343	5671	ukn 2551	
5322	ukn 2344	5672	ukn 2552	
5323	ukn 2345	5673	ukn 2553	
5324	ukn 2346	5674	ukn 2554	
5325	ukn 2347	5675	ukn 2555	
5326	ukn 2348	5676	ukn 2556	
5327	ukn 2349	5677	ukn 2557	
5328	ukn 2350	5678	ukn 2558	
5329	ukn 2351	5679	ukn 2559	
5330	ukn 2352	5680	ukn 2560	
5331	ukn 2353	5681	ukn 2561	
5332	ukn 2354	5682	ukn 2562	
5333	ukn 2355	5683	ukn 2563	
5334	ukn 2356	5684	ukn 2564	
5335	ukn 2357	5685	ukn 2565	
5336	ukn 2358	5686	ukn 2566	
5337	ukn 2359	5687	ukn 2567	
5338	ukn 2360	5688	ukn 2568	
5339	ukn 2361	5689	ukn 2569	

Původní inv. č.	Původní evid. jedn.	Nové inv. č.	Nová evid. jedn.	Poznámka
5340	ukn 2362	5690	ukn 2570	
5341	ukn 2363	5691	ukn 2571	
5342	ukn 2364	5692	ukn 2572	
5343	ukn 2365	5693	ukn 2573	
5344	ukn 2366	5694	ukn 2574	
5345	ukn 2367	5695	ukn 2575	
5346	ukn 2368	5696	ukn 2576	
5347	ukn 2369	5697	ukn 2577	
5348	ukn 2370	5698	ukn 2578	
5349	ukn 2371	5699	ukn 2579	
5350	ukn 2372	5700	ukn 2580	
5351	ukn 2373	5701	ukn 2581	
5352	ukn 2374	5702	ukn 2582	
5353	ukn 2375	5703	ukn 2583	
5354	ukn 2376	5704	ukn 2584	
5355	ukn 2377	5705	ukn 2585	
5356	ukn 2378	5706	ukn 2586	
5357	ukn 2379	5707	ukn 2587	
5358	ukn 2380	5708	ukn 2588	
5359	ukn 2381	5709	ukn 2589	
5360	ukn 2382	5710	ukn 2590	
5361	ukn 2383	5711	ukn 2591	
5362	ukn 2384	5712	ukn 2592	
5363	ukn 2385	5713	ukn 2593	
5364	ukn 2386	5714	ukn 2594	
5365	ukn 2387	5715	ukn 2595	
5366	ukn 2388	5716	ukn 2596	
5367	ukn 2389	5717	ukn 2597	
5368	ukn 2390	5718	ukn 2598	
5369	ukn 2391	5719	ukn 2599	
5370	ukn 2392	5720	ukn 2600	
5371	ukn 2393	5721	ukn 2601	
5372	ukn 2394	5722	ukn 2602	
5373	ukn 2395	5723	ukn 2603	
5374	ukn 2396	5724	ukn 2604	
5375	ukn 2397	5725	ukn 2605	
5376	ukn 2398	5726	ukn 2606	
5377	ukn 2399	5727	ukn 2607	
5378	ukn 2400	5728	ukn 2608	
5379	ukn 2401	5729	ukn 2609	
5380	ukn 2402	5730	ukn 2610	
5381	ukn 2403	5731	ukn 2611	
5382	ukn 2404	5732	ukn 2612	



Původní inv. č.	Původní evid. jedn.	Nové inv. č.	Nová evid. jedn.	Poznámka
5383	ukn 2405	5733	ukn 2613	
5384	ukn 2406	5734	ukn 2614	
5385	ukn 2407	5735	ukn 2615	
5386	ukn 2408	5736	ukn 2616	
5387	ukn 2409	5737	ukn 2617	
5388	ukn 2410	5738	ukn 2618	
5389	ukn 2411	5739	ukn 2619	
5390	ukn 2412	5740	ukn 2620	
5391	ukn 2413	5741	ukn 2621	
5392	ukn 2414	5742	ukn 2622	
5393	ukn 2415	5743	ukn 2623	
5394	ukn 2416	5744	ukn 2624	
5395	ukn 2417	5745	ukn 2625	
5396	ukn 2418	5746	ukn 2626	
5397	ukn 2419	5747	ukn 2627	
5398	ukn 2420	5748	ukn 2628	
5399	ukn 2421	5749	ukn 2629	
5400	ukn 2422	5750	ukn 2630	
5401	ukn 2423	5751	ukn 2631	
5402	ukn 2424	5752	ukn 2632	
5403	ukn 2425	5753	ukn 2633	
5404	ukn 2426	5754	ukn 2634	
5405	ukn 2427	5755	ukn 2635	
5406	ukn 2428	5756	ukn 2636	
5407	ukn 2429	5757	ukn 2637	
5408	ukn 2430	5758	ukn 2638	
5409	ukn 2431	5759	ukn 2639	
5410	ukn 2432	5760	ukn 2640	
5411	ukn 2433	5761	ukn 2641	
5412	ukn 2434	5762	ukn 2642	
5413	ukn 2435	5763	ukn 2643	
5414	ukn 2436	5764	ukn 2644	
5415	ukn 2437	5765	ukn 2645	
5416	ukn 2438	5766	ukn 2646	
5417	ukn 2439	5767	ukn 2647	
5418	ukn 2440	5768	ukn 2648	
5419	ukn 2441	5769	ukn 2649	
5420	ukn 2442	5770	ukn 2650	
5421	ukn 2443	5771	ukn 2651	
5422	ukn 2444	5772	ukn 2652	
5423	ukn 2445	5773	ukn 2653	
5424	ukn 2446	5774	ukn 2654	
5425	ukn 2447	5775	ukn 2655	

Původní inv. č.	Původní evid. jedn.	Nové inv. č.	Nová evid. jedn.	Poznámka
5426	ukn 2448	5776	ukn 2656	
5427	ukn 2449	5777	ukn 2657	
5428	ukn 2450	5778	ukn 2658	
5429	ukn 2451	5779	ukn 2659	
5430	ukn 2452	5780	ukn 2660	
5431	ukn 2453	5781	ukn 2661	
5432	ukn 2454	5782	ukn 2662	
5433	ukn 2455	5783	ukn 2663	
5434	ukn 2456	5784	ukn 2664	
5435	ukn 2457	5785	ukn 2665	
5436	ukn 2458	5786	ukn 2666	
5437	ukn 2459	5787	ukn 2667	
5438	ukn 2460	5788	ukn 2668	
5439	ukn 2461	5789	ukn 2669	
5440	ukn 2462	5790	ukn 2670	
5441	ukn 2463	5791	ukn 2671	
5442	ukn 2464	5792	ukn 2672	
5443	ukn 2465	5793	ukn 2673	
5444	ukn 2466	5794	ukn 2674	
5445	ukn 2467	5795	ukn 2675	
5446	ukn 2468	5796	ukn 2676	
5447	ukn 2469	5797	ukn 2677	
5448	ukn 2470	5798	ukn 2678	
5449	ukn 2471	5799	ukn 2679	
5450	ukn 2472	5800	ukn 2680	
5451	ukn 2473	5801	ukn 2681	
5452	ukn 2474	5802	ukn 2682	
5453	ukn 2475	5803	ukn 2683	
5454	ukn 2476	5804	ukn 2684	
5455	ukn 2477	5805	ukn 2685	
5456	ukn 2478	5806	ukn 2686	
5457	ukn 2479	5807	ukn 2687	
5458	ukn 2480	5808	ukn 2688	
5459	ukn 2481	5809	ukn 2689	
5460	ukn 2482	5810	ukn 2690	
5461	ukn 2483	5811	ukn 2691	
5462	ukn 2484	5812	ukn 2692	
5463	ukn 2485	5813	ukn 2693	
5464	ukn 2486	5814	ukn 2694	
5465	ukn 2487	5815	ukn 2695	
5466	ukn 2488	5816	ukn 2696	
5467	ukn 2489	5817	ukn 2697	
5468	ukn 2490	5818	ukn 2698	

Původní inv. č.	Původní evid. jedn.	Nové inv. č.	Nová evid. jedn.	Poznámka
5469	ukn 2491	5819	ukn 2699	
5470	ukn 2492	5820	ukn 2700	
5471	ukn 2493	5821	ukn 2701	
5472	ukn 2494	5822	ukn 2702	
5473	ukn 2495	5823	ukn 2703	
5474	ukn 2496	5824	ukn 2704	
5475	ukn 2497	5825	ukn 2705	
5476	ukn 2498	5826	ukn 2706	
5477	ukn 2499	5827	ukn 2707	
5478	ukn 2500	5828	ukn 2708	
5479	ukn 2501	5829	ukn 2709	
5480	ukn 2502	5830	ukn 2710	
5481	ukn 2503	5831	ukn 2711	
5482	ukn 2504	5832	ukn 2712	
5483	ukn 2505	5833	ukn 2713	
5484	ukn 2506	5834	ukn 2714	
5485	ukn 2507	5835	ukn 2715	
5486	ukn 2508	5836	ukn 2716	
5487	ukn 2509	5837	ukn 2717	
5488	ukn 2510	5838	ukn 2718	
5489	ukn 2511	5839	ukn 2719	
5490	ukn 2512	5840	ukn 2720	
5491	ukn 2513	5841	ukn 2721	
5492	ukn 2514	5842	ukn 2722	
5493	ukn 2515	5843	ukn 2723	
5494	ukn 2516	5844	ukn 2724	
5495	ukn 2517	5845	ukn 2725	
5496	ukn 2518	5846	ukn 2726	
5497	ukn 2519	5847	ukn 2727	
5498	ukn 2520	5848	ukn 2728	
5499	ukn 2521	5849	ukn 2729	
5500	ukn 2522	5850	ukn 2730	
5501	ukn 2523	5851	ukn 2731	
5502	ukn 2524	5852	ukn 2732	
5503	ukn 2525	5853	ukn 2733	
5504	ukn 2526	5854	ukn 2734	
5505	ukn 2527	5855	ukn 2735	
5506	ukn 2528	5856	ukn 2736	
5507	ukn 2529	5857	ukn 2737	
5508	ukn 2530	5858	ukn 2738	
5509	ukn 2531	5859	ukn 2739	
5510	ukn 2532	5860	ukn 2740	
5511	ukn 2533	5861	ukn 2741	

Původní inv. č.	Původní evid. jedn.	Nové inv. č.	Nová evid. jedn.	Poznámka
5512	ukn 2534	5862	ukn 2742	
5513	ukn 2535	5863	ukn 2743	
5514	ukn 2536	5864	ukn 2744	
5515	ukn 2537	5865	ukn 2745	
5516	ukn 2538	5866	ukn 2746	
5517	ukn 2539	5867	ukn 2747	
5518	ukn 2540	5868	ukn 2748	
5519	ukn 2541	5869	ukn 2749	
5520	ukn 2542	5870	ukn 2750	
5521	ukn 2543	5871	ukn 2751	
5522	ukn 2544	5872	ukn 2752	
5523	ukn 2545	5873	ukn 2753	
5524	ukn 2546	5874	ukn 2754	
5525	ukn 2547	5875	ukn 2755	
5526	ukn 2548	5876	ukn 2756	
5527	ukn 2549	5877	ukn 2757	
5528	ukn 2550	5878	ukn 2758	
5529	ukn 2551	5879	ukn 2759	
5530	ukn 2552	5880	ukn 2760	
5531	ukn 2553	5881	ukn 2761	
5532	ukn 2554	5882	ukn 2762	
5533	ukn 2555	5883	ukn 2763	
5534	ukn 2556	5884	ukn 2764	
5535	ukn 2557	5885	ukn 2765	
5536	ukn 2558	5886	ukn 2766	
5537	ukn 2559	5887	ukn 2767	
5538	ukn 2560	5888	ukn 2768	
5539	ukn 2561	5889	ukn 2769	
5540	ukn 2562	5890	ukn 2770	
5541	ukn 2563	5891	ukn 2771	
5542	ukn 2564	5892	ukn 2772	
5543	ukn 2565	5893	ukn 2773	
5544	ukn 2566	5894	ukn 2774	
5545	ukn 2567	5895	ukn 2775	
5546	ukn 2568	5896	ukn 2776	
5547	ukn 2569	5897	ukn 2777	
5548	ukn 2570	5898	ukn 2778	
5549	ukn 2571	5899	ukn 2779	
5550	ukn 2572	5900	ukn 2780	
5551	ukn 2573	5901	ukn 2781	
5552	ukn 2574	5902	ukn 2782	
5553	ukn 2575	5903	ukn 2783	
5554	ukn 2576	5904	ukn 2784	

Původní inv. č.	Původní evid. jedn.	Nové inv. č.	Nová evid. jedn.	Poznámka
5555	ukn 2577	5905	ukn 2785	
5556	ukn 2578	5906	ukn 2786	
5557	ukn 2579	5907	ukn 2787	
5558	ukn 2580	5908	ukn 2788	
5559	ukn 2581	5909	ukn 2789	
5560	ukn 2582	5910	ukn 2790	
5561	ukn 2583	5911	ukn 2791	
5562	ukn 2584	5912	ukn 2792	
5563	ukn 2585	5913	ukn 2793	
5564	ukn 2586	5914	ukn 2794	
5565	ukn 2587	5915	ukn 2795	
5566	ukn 2588	5916	ukn 2796	
5567	ukn 2589	5917	ukn 2797	
5568	ukn 2590	5918	ukn 2798	
5569	ukn 2591	5919	ukn 2799	
5570	ukn 2592	5920	ukn 2800	
5571	ukn 2593	5921	ukn 2801	
5572	ukn 2594	5922	ukn 2802	
5573	ukn 2595	5923	ukn 2803	
5574	ukn 2596	5924	ukn 2804	
5575	ukn 2597	5925	ukn 2805	
5576	ukn 2598	5926	ukn 2806	
5577	ukn 2599	5927	ukn 2807	
5578	ukn 2600	5928	ukn 2808	
5579	ukn 2601	5929	ukn 2809	
5580	ukn 2602	5930	ukn 2810	
5581	ukn 2603	5931	ukn 2811	
5582	ukn 2604	5932	ukn 2812	
5583	ukn 2605	5933	ukn 2813	
5584	ukn 2606	5934	ukn 2814	
5585	ukn 2607	5935	ukn 2815	
5586	ukn 2608	5936	ukn 2816	
5587	ukn 2609	5937	ukn 2817	
5588	ukn 2610	5938	ukn 2818	
5589	ukn 2611	5939	ukn 2819	
5590	ukn 2612	5940	ukn 2820	
5591	ukn 2613	5941	ukn 2821	
5592	ukn 2614	5942	ukn 2822	
5593	ukn 2615	5943	ukn 2823	
5594	ukn 2616	5944	ukn 2824	
5595	ukn 2617	5945	ukn 2825	
5596	ukn 2618	5946	ukn 2826	
5597	ukn 2619	5947	ukn 2827	

Původní inv. č.	Původní evid. jedn.	Nové inv. č.	Nová evid. jedn.	Poznámka
5598	ukn 2620	5948	ukn 2828	
5599	ukn 2621	5949	ukn 2829	
5600	ukn 2622	5950	ukn 2830	
5601	ukn 2623	5951	ukn 2831	
5602	ukn 2624	5952	ukn 2832	
5603	ukn 2625	5953	ukn 2833	
5604	ukn 2626	5954	ukn 2834	
5605	ukn 2627	5955	ukn 2835	
5606	ukn 2628	5956	ukn 2836	
5607	ukn 2629	5957	ukn 2837	
5608	ukn 2630	5958	ukn 2838	
5609	ukn 2631	5959	ukn 2839	
5610	ukn 2632	5960	ukn 2840	
5611	ukn 2633	5961	ukn 2841	
5612	ukn 2634	5962	ukn 2842	
5613	ukn 2635	5963	ukn 2843	
5614	ukn 2636	5964	ukn 2844	
5615	ukn 2637	5965	ukn 2845	
5616	ukn 2638	5966	ukn 2846	
5617	ukn 2639	5967	ukn 2847	
5618	ukn 2640	5968	ukn 2848	
5619	ukn 2641	5969	ukn 2849	
5620	ukn 2642	5970	ukn 2850	
5621	ukn 2643	5971	ukn 2851	
5622	ukn 2644	5972	ukn 2852	
5623	ukn 2645	5973	ukn 2853	
5624	ukn 2646	5974	ukn 2854	
5625	ukn 2647	5975	ukn 2855	
5626	ukn 2648	5976	ukn 2856	
5627	ukn 2649	5977	ukn 2857	
5628	ukn 2650	5978	ukn 2858	
5629	ukn 2651	5979	ukn 2859	
5630	ukn 2652	5980	ukn 2860	
5631	ukn 2653	5981	ukn 2861	
5632	ukn 2654	5982	ukn 2862	
5633	ukn 2655	5983	ukn 2863	
5634	ukn 2656	5984	ukn 2864	
5635	ukn 2657	5985	ukn 2865	
5636	ukn 2658	5986	ukn 2866	
5637	ukn 2659	5987	ukn 2867	
5638	ukn 2660	5988	ukn 2868	
5639	ukn 2661	5989	ukn 2869	
5640	ukn 2662	5990	ukn 2870	

Původní inv. č.	Původní evid. jedn.	Nové inv. č.	Nová evid. jedn.	Poznámka
5641	ukn 2663	5991	ukn 2871	
5642	ukn 2664	5992	ukn 2872	
5643	ukn 2665	5993	ukn 2873	
5644	ukn 2666	5994	ukn 2874	
5645	ukn 2667	5995	ukn 2875	
5646	ukn 2668	5996	ukn 2876	
5647	ukn 2669	5997	ukn 2877	
5648	ukn 2670	5998	ukn 2878	
5649	ukn 2671	5999	ukn 2879	
5650	ukn 2672	6000	ukn 2880	
5651	ukn 2673	6001	ukn 2881	
5652	ukn 2674	6002	ukn 2882	
5653	ukn 2675	6003	ukn 2883	
5654	ukn 2676	6004	ukn 2884	
5655	ukn 2677	6005	ukn 2885	
5656	ukn 2678	6006	ukn 2886	
5657	ukn 2679	6007	ukn 2887	
5658	ukn 2680	6008	ukn 2888	
5659	ukn 2681	6009	ukn 2889	
5660	ukn 2682	6010	ukn 2890	
5661	ukn 2683	6011	ukn 2891	
5662	ukn 2684	6012	ukn 2892	
5663	ukn 2685	6013	ukn 2893	
5664	ukn 2686	6014	ukn 2894	
5665	ukn 2687	6015	ukn 2895	
5666	ukn 2688	6016	ukn 2896	
5667	ukn 2689	6017	ukn 2897	
5668	ukn 2690	6018	ukn 2898	
5669	ukn 2691	6019	ukn 2899	
5670	ukn 2692	6020	ukn 2900	
5671	ukn 2693	6021	ukn 2901	
5672	ukn 2694	6022	ukn 2902	
5673	ukn 2695	6023	ukn 2903	
5674	ukn 2696	6024	ukn 2904	
5675	ukn 2697	6025	ukn 2905	
5676	ukn 2698	6026	ukn 2906	
5677	ukn 2699	6027	ukn 2907	
5678	ukn 2700	6028	ukn 2908	
5679	ukn 2701	6029	ukn 2909	
5680	ukn 2702	6030	ukn 2910	
5681	ukn 2703	6031	ukn 2911	
5682	ukn 2704	6032	ukn 2912	
5683	ukn 2705	6033	ukn 2913	

Původní inv. č.	Původní evid. jedn.	Nové inv. č.	Nová evid. jedn.	Poznámka
5684	ukn 2706	6034	ukn 2914	
5685	ukn 2707	6035	ukn 2915	
5686	ukn 2708	6036	ukn 2916	
5687	ukn 2709	6037	ukn 2917	
5688	ukn 2710	6038	ukn 2918	
5689	ukn 2711	6039	ukn 2919	
5690	ukn 2712	6040	ukn 2920	
5691	ukn 2713	6041	ukn 2921	
5692	ukn 2714	6042	ukn 2922	
5693	ukn 2715	6043	ukn 2923	
5694	ukn 2716	6044	ukn 2924	
5695	ukn 2717	6045	ukn 2925	
5696	ukn 2718	6046	ukn 2926	
5697	ukn 2719	6047	ukn 2927	
5698	ukn 2720	6048	ukn 2928	
5699	ukn 2721	6049	ukn 2929	
5700	ukn 2722	6050	ukn 2930	
5701	ukn 2723	6051	ukn 2931	
5702	ukn 2724	6052	ukn 2932	
5703	ukn 2725	6053	ukn 2933	
5704	ukn 2726	6054	ukn 2934	
5705	ukn 2727	6055	ukn 2935	
5706	ukn 2728	6056	ukn 2936	
5707	ukn 2729	6057	ukn 2937	
5708	ukn 2730	6058	ukn 2938	
5709	ukn 2731	6059	ukn 2939	
5710	ukn 2732	6060	ukn 2940	
5711	ukn 2733	6061	ukn 2941	
5712	ukn 2734	6062	ukn 2942	
5713	ukn 2735	6063	ukn 2943	
5714	ukn 2736	6064	ukn 2944	
5715	ukn 2737	6065	ukn 2945	
5716	ukn 2738	6066	ukn 2946	
5717	ukn 2739	6067	ukn 2947	
5718	ukn 2740	6068	ukn 2948	
5719	ukn 2741	6069	ukn 2949	
5720	ukn 2742	6070	ukn 2950	
5721	ukn 2743	6071	ukn 2951	
5722	ukn 2744	6072	ukn 2952	
5723	ukn 2745	6073	ukn 2953	
5724	ukn 2746	6074	ukn 2954	
5725	ukn 2747	6075	ukn 2955	
5726	ukn 2748	6076	ukn 2956	



Původní inv. č.	Původní evid. jedn.	Nové inv. č.	Nová evid. jedn.	Poznámka
5727	ukn 2749	6077	ukn 2957	
5728	ukn 2750	6078	ukn 2958	
5729	ukn 2751	6079	ukn 2959	
5730	ukn 2752	6080	ukn 2960	
5731	ukn 2753	6081	ukn 2961	
5732	ukn 2754	6082	ukn 2962	
5733	ukn 2755	6083	ukn 2963	
5734	ukn 2756	6084	ukn 2964	
5735	ukn 2757	6085	ukn 2965	
5736	ukn 2758	6086	ukn 2966	
5737	ukn 2759	6087	ukn 2967	
5738	ukn 2760	6088	ukn 2968	
5739	ukn 2761	6089	ukn 2969	
5740	ukn 2762	6090	ukn 2970	
5741	ukn 2763	6091	ukn 2971	
5742	ukn 2764	6092	ukn 2972	
5743	ukn 2765	6093	ukn 2973	
5744	ukn 2766	6094	ukn 2974	
5745	ukn 2767	6095	ukn 2975	
5746	ukn 2768	6096	ukn 2976	
5747	ukn 2769	6097	ukn 2977	
5748	ukn 2770	6098	ukn 2978	
5749	ukn 2771	6099	ukn 2979	
5750	ukn 2772	6100	ukn 2980	
5751	ukn 2773	6101	ukn 2981	
5752	ukn 2774	6102	ukn 2982	
5753	ukn 2775	6103	ukn 2983	
5754	ukn 2776	6104	ukn 2984	
5755	ukn 2777	6105	ukn 2985	
5756	ukn 2778	6106	ukn 2986	
5757	ukn 2779	6107	ukn 2987	
5758	ukn 2780	6108	ukn 2988	
5759	ukn 2781	6109	ukn 2989	
5760	ukn 2782	6110	ukn 2990	
5761	ukn 2783	6111	ukn 2991	
5762	ukn 2784	6112	ukn 2992	
5763	ukn 2785	6113	ukn 2993	
5764	ukn 2786	6114	ukn 2994	
5765	ukn 2787	6115	ukn 2995	
5766	ukn 2788	6116	ukn 2996	
5767	ukn 2789	6117	ukn 2997	
5768	ukn 2790	6118	ukn 2998	
5769	ukn 2791	6119	ukn 2999	

Původní inv. č.	Původní evid. jedn.	Nové inv. č.	Nová evid. jedn.	Poznámka
5770	ukn 2792	6120	ukn 3000	
5771	ukn 2793	6121	ukn 3001	
5772	ukn 2794	6122	ukn 3002	
5773	ukn 2795	6123	ukn 3003	
5774	ukn 2796	6124	ukn 3004	
5775	ukn 2797	6125	ukn 3005	
5776	ukn 2798	6126	ukn 3006	
5777	ukn 2799	6127	ukn 3007	
5778	ukn 2800	6128	ukn 3008	
5779	ukn 2801	6129	ukn 3009	
5780	ukn 2802	6130	ukn 3010	
5781	ukn 2803	6131	ukn 3011	
5782	ukn 2804	6132	ukn 3012	
5783	ukn 2805	6133	ukn 3013	
5784	ukn 2806	6134	ukn 3014	
5785	ukn 2807	6135	ukn 3015	
5786	ukn 2808	6136	ukn 3016	
5787	ukn 2809	6137	ukn 3017	
5788	ukn 2810	6138	ukn 3018	
5789	ukn 2811	6139	ukn 3019	
5790	ukn 2812	6140	ukn 3020	
5791	ukn 2813	6141	ukn 3021	
5792	ukn 2814	6142	ukn 3022	
5793	ukn 2815	6143	ukn 3023	
5794	ukn 2816	6144	ukn 3024	
5795	ukn 2817	6145	ukn 3025	
5796	ukn 2818	6146	ukn 3026	
5797	ukn 2819	6147	ukn 3027	
5798	ukn 2820	6148	ukn 3028	
5799	ukn 2821	6149	ukn 3029	
5800	ukn 2822	6150	ukn 3030	
5801	ukn 2823	6151	ukn 3031	
5802	ukn 2824	6152	ukn 3032	
5803	ukn 2825	6153	ukn 3033	
5804	ukn 2826	6154	ukn 3034	
5805	ukn 2827	6155	ukn 3035	
5806	ukn 2828	6156	ukn 3036	
5807	ukn 2829	6157	ukn 3037	
5808	ukn 2830	6158	ukn 3038	
5809	ukn 2831	6159	ukn 3039	
5810	ukn 2832	6160	ukn 3040	
5811	ukn 2833	6161	ukn 3041	
5812	ukn 2834	6162	ukn 3042	

Původní inv. č.	Původní evid. jedn.	Nové inv. č.	Nová evid. jedn.	Poznámka
5813	ukn 2835	6163	ukn 3043	
5814	ukn 2836	6164	ukn 3044	
5815	ukn 2837	6165	ukn 3045	
5816	ukn 2838	6166	ukn 3046	
5817	ukn 2839	6167	ukn 3047	
5818	ukn 2840	6168	ukn 3048	
5819	ukn 2841	6169	ukn 3049	
5820	ukn 2842	6170	ukn 3050	
5821	ukn 2843	6171	ukn 3051	
5822	ukn 2844	6172	ukn 3052	
5823	ukn 2845	6173	ukn 3053	
5824	ukn 2846	6174	ukn 3054	
5825	ukn 2847	6175	ukn 3055	
5826	ukn 2848	6176	ukn 3056	
5827	ukn 2849	6177	ukn 3057	
5828	ukn 2850	6178	ukn 3058	
5829	ukn 2851	6179	ukn 3059	
5830	ukn 2852	6180	ukn 3060	
5831	ukn 2853	6181	ukn 3061	
5832	ukn 2854	6182	ukn 3062	
5833	ukn 2855	6183	ukn 3063	
5834	ukn 2856	6184	ukn 3064	
5835	ukn 2857	6185	ukn 3065	
5836	ukn 2858	6186	ukn 3066	
5837	ukn 2859	6187	ukn 3067	
5838	ukn 2860	6188	ukn 3068	
5839	ukn 2861	6189	ukn 3069	
5840	ukn 2862	6190	ukn 3070	
5841	ukn 2863	6191	ukn 3071	
5842	ukn 2864	6192	ukn 3072	
5843	ukn 2865	6193	ukn 3073	
5844	ukn 2866	6194	ukn 3074	
5845	ukn 2867	6195	ukn 3075	
5846	ukn 2868	6196	ukn 3076	
5847	ukn 2869	6197	ukn 3077	
5848	ukn 2870	6198	ukn 3078	
5849	ukn 2871	6199	ukn 3079	
5850	ukn 2872	6200	ukn 3080	
5851	ukn 2873	6201	ukn 3081	
5852	ukn 2874	6202	ukn 3082	
5853	ukn 2875	6203	ukn 3083	
5854	ukn 2876	6204	ukn 3084	
5855	ukn 2877	6205	ukn 3085	

Původní inv. č.	Původní evid. jedn.	Nové inv. č.	Nová evid. jedn.	Poznámka
5856	ukn 2878	6206	ukn 3086	
5857	ukn 2879	6207	ukn 3087	
5858	ukn 2880	6208	ukn 3088	
5859	ukn 2881	6209	ukn 3089	
5860	ukn 2882	6210	ukn 3090	
5861	ukn 2883	6211	ukn 3091	
5862	ukn 2884	6212	ukn 3092	
5863	ukn 2885	6213	ukn 3093	
5864	ukn 2886	6215	ukn 3095	
5865	ukn 2887	6216	ukn 3096	
5866	ukn 2888	6217	ukn 3097	
5867	ukn 2889	6218	ukn 3098	
5868	ukn 2890	6219	ukn 3099	
5869	ukn 2891	6220	ukn 3100	
5870	ukn 2892	6221	ukn 3101	
5871	ukn 2893	6222	ukn 3102	
5872	ukn 2894	6223	ukn 3103	
5873	ukn 2895	6224	ukn 3104	
5874	ukn 2896	6225	ukn 3105	
5875	ukn 2897	6226	ukn 3106	
5876	ukn 2898	6227	ukn 3107	
5877	ukn 2899	6228	ukn 3108	
5878	ukn 2900	6229	ukn 3109	
5879	ukn 2901	6230	ukn 3110	
5880	ukn 2902	6231	ukn 3111	
5881	ukn 2903	6232	ukn 3112	
5882	ukn 2904	6233	ukn 3113	
5883	ukn 2905	6234	ukn 3114	
5884	ukn 2906	6235	ukn 3115	
5885	ukn 2907	6236	ukn 3116	
5886	ukn 2908	6237	ukn 3117	
5887	ukn 2909	6238	ukn 3118	
5888	ukn 2910	6239	ukn 3119	
5889	ukn 2911	6240	ukn 3120	
5890	ukn 2912	6241	ukn 3121	
5891	ukn 2913	6242	ukn 3122	
5892	ukn 2914	6243	ukn 3123	
5893	ukn 2915	6244	ukn 3124	
5894	ukn 2916	6245	ukn 3125	
5895	ukn 2917	6246	ukn 3126	
5896	ukn 2918	6247	ukn 3127	
5897	ukn 2919	6248	ukn 3128	
5898	ukn 2920	6249	ukn 3129	

Původní inv. č.	Původní evid. jedn.	Nové inv. č.	Nová evid. jedn.	Poznámka
5899	ukn 2921	6250	ukn 3130	
5900	ukn 2922	6251	ukn 3131	
5901	ukn 2923	6252	ukn 3132	
5902	ukn 2924	6253	ukn 3133	
5903	ukn 2925	6254	ukn 3134	
5904	ukn 2926	6255	ukn 3135	
5905	ukn 2927	6256	ukn 3136	
5906	ukn 2928	6257	ukn 3137	
5907	ukn 2929	6258	ukn 3138	
5908	ukn 2930	6259	ukn 3139	
5909	ukn 2931	6260	ukn 3140	
5910	ukn 2932	6261	ukn 3141	
5911	ukn 2933	6262	ukn 3142	
5912	ukn 2934	6263	ukn 3143	
5913	ukn 2935	6264	ukn 3144	
5914	ukn 2936	6265	ukn 3145	
5915	ukn 2937	6266	ukn 3146	
5916	ukn 2938	6267	ukn 3147	
5917	ukn 2939	6268	ukn 3148	
5918	ukn 2940	6269	ukn 3149	
5919	ukn 2941	6270	ukn 3150	
5920	ukn 2942	6271	ukn 3151	
5921	ukn 2943	6272	ukn 3152	
5922	ukn 2944	6273	ukn 3153	
5923	ukn 2945	6274	ukn 3154	
5924	ukn 2946	6275	ukn 3155	
5925	ukn 2947	6276	ukn 3156	
5926	ukn 2948	6277	ukn 3157	
5927	ukn 2949	6278	ukn 3158	
5928	ukn 2950	6279	ukn 3159	
5929	ukn 2951	6280	ukn 3160	
5930	ukn 2952	6281	ukn 3161	
5931	ukn 2953	6282	ukn 3162	
5932	ukn 2954	6283	ukn 3163	
5933	ukn 2955	6284	ukn 3164	
5934	ukn 2956	6285	ukn 3165	
5935	ukn 2957	6286	ukn 3166	
5936	ukn 2958	6287	ukn 3167	
5937	ukn 2959	6288	ukn 3168	
5938	ukn 2960	6289	ukn 3169	
5939	ukn 2961	6290	ukn 3170	
5940	ukn 2962	6291	ukn 3171	
5941	ukn 2963	6292	ukn 3172	

Původní inv. č.	Původní evid. jedn.	Nové inv. č.	Nová evid. jedn.	Poznámka
5942	ukn 2964	6293	ukn 3173	
5943	ukn 2965	6294	ukn 3174	
5944	ukn 2966	6295	ukn 3175	
5945	ukn 2967	6296	ukn 3176	
5946	ukn 2968	6297	ukn 3177	
5947	ukn 2969	6298	ukn 3178	
5948	ukn 2970	6299	ukn 3179	
5949	ukn 2971	6300	ukn 3180	
5950	ukn 2972	6301	ukn 3181	
5951	ukn 2973	6302	ukn 3182	
5952	ukn 2974	6303	ukn 3183	
5953	ukn 2975	6304	ukn 3184	
5954	ukn 2976	6305	ukn 3185	
5955	ukn 2977	6306	ukn 3186	
5956	ukn 2978	6307	ukn 3187	
5957	ukn 2979	6308	ukn 3188	
5958	ukn 2980	6309	ukn 3189	
5959	ukn 2981	6310	ukn 3190	
5960	ukn 2982	6311, 6312	ukn 3191, 3192	
5961	ukn 2983	6313	ukn 3193	
5962	ukn 2984	6314	ukn 3194	
5963	ukn 2985	6315	ukn 3195	
5964	ukn 2986	6316	ukn 3196	
5965	ukn 2987	6317	ukn 3197	
5966	ukn 2988	6318	ukn 3198	
5967	ukn 2989	6319	ukn 3199	
5968	ukn 2990	6320	ukn 3200	
5969	ukn 2991	6321	ukn 3201	
5970	ukn 2992	6322	ukn 3202	
5971	ukn 2993	6323	ukn 3203	
5972	ukn 2994	6324	ukn 3204	
5973	ukn 2995	6325	ukn 3205	
5974	ukn 2996	6326	ukn 3206	
5975	ukn 2997	6327	ukn 3207	
5976	ukn 2998	6328	ukn 3208	
5977	ukn 2999	6329	ukn 3209	
5978	ukn 3000	6330	ukn 3210	
5979	ukn 3001	6331	ukn 3211	
5980	ukn 3002	6332	ukn 3212	
5981	ukn 3003	6333	ukn 3213	
5982	ukn 3004	6334	ukn 3214	
5983	ukn 3005	6335	ukn 3215	

Původní inv. č.	Původní evid. jedn.	Nové inv. č.	Nová evid. jedn.	Poznámka
5984	ukn 3006	6336	ukn 3216	
5985	ukn 3007	6337	ukn 3217	
5986	ukn 3008	6338	ukn 3218	
5987	ukn 3009	6339	ukn 3219	
5988	ukn 3010	6340	ukn 3220	
5989	ukn 3011	6341	ukn 3221	
5990	ukn 3012	6342	ukn 3222	
5991	ukn 3013	6343	ukn 3223	
5992	ukn 3014	6344	ukn 3224	
5993	ukn 3015	6345	ukn 3225	
5994	ukn 3016	6346	ukn 3226	
5995	ukn 3017	6347	ukn 3227	
5996	ukn 3018	6348	ukn 3228	
5997	ukn 3019	6349	ukn 3229	
5998	ukn 3020	6350	ukn 3230	
5999	ukn 3021	6351	ukn 3231	
6000	ukn 3022	6352	ukn 3232	
6001	ukn 3023	6353	ukn 3233	
6002	ukn 3024	6354	ukn 3234	
6003	ukn 3025	6355	ukn 3235	
6004	ukn 3026	6356	ukn 3236	
6005	ukn 3027	6357	ukn 3237	
6006	ukn 3028	6358	ukn 3238	
6007	ukn 3029	6359	ukn 3239	
6008	ukn 3030	6360	ukn 3240	
6009	ukn 3031	6361	ukn 3241	
6010	ukn 3032	6362	ukn 3242	
6011	ukn 3033	6363	ukn 3243	
6012	ukn 3034	6364	ukn 3244	
6013	ukn 3035	6365	ukn 3245	
6014	ukn 3036	6366	ukn 3246	
6015	ukn 3037	6367	ukn 3247	
6016	ukn 3038	6368	ukn 3248	
6017	ukn 3039	6369	ukn 3249	
6018	ukn 3040	6370	ukn 3250	
6019	ukn 3041	6371	ukn 3251	
6020	ukn 3042	6372	ukn 3252	
6021	ukn 3043	6373	ukn 3253	
6022	ukn 3044	6374	ukn 3254	
6023	ukn 3045	6375	ukn 3255	
6024	ukn 3046	6376	ukn 3256	
6025	ukn 3047	6377	ukn 3257	
6026	ukn 3048	6378	ukn 3258	

Původní inv. č.	Původní evid. jedn.	Nové inv. č.	Nová evid. jedn.	Poznámka
6027	ukn 3049	6379	ukn 3259	
6028	ukn 3050	6380	ukn 3260	
6029	ukn 3051	6381	ukn 3261	
6030	ukn 3052	6382	ukn 3262	
6031	ukn 3053	6383	ukn 3263	
6032	ukn 3054	6384	ukn 3264	
6033	ukn 3055	6385	ukn 3265	
6034	ukn 3056	6386	ukn 3266	
6035	ukn 3057	6387	ukn 3267	
6036	ukn 3058	6388	ukn 3268	
6037	ukn 3059	6389	ukn 3269	
6038	ukn 3060	6390	ukn 3270	
6039	ukn 3061	6391	ukn 3271	
6040	ukn 3062	6392	ukn 3272	
6041	ukn 3063	6393	ukn 3273	
6042	ukn 3064	6394	ukn 3274	
6043	ukn 3065	6395	ukn 3275	
6044	ukn 3066	6396	ukn 3276	
6045	ukn 3067	6397	ukn 3277	
6046	ukn 3068	6398	ukn 3278	
6047	ukn 3069	6399	ukn 3279	
6048	ukn 3070	6400	ukn 3280	
6049	ukn 3071	6401	ukn 3281	
6050	ukn 3072	6402	ukn 3282	
6051	ukn 3073	6403	ukn 3283	
6052	ukn 3074	6404	ukn 3284	
6053	ukn 3075	6405	ukn 3285	
6054	ukn 3076	6406	ukn 3286	
6055	ukn 3077	6407	ukn 3287	
6056	ukn 3078	6408	ukn 3288	
6057	ukn 3079	6409	ukn 3289	
6058	ukn 3080	6410	ukn 3290	
6059	ukn 3081	6411	ukn 3291	
6060	ukn 3082	6412	ukn 3292	
6061	ukn 3083	6413	ukn 3293	
6062	ukn 3084	6414	ukn 3294	
6063	ukn 3085	6415	ukn 3295	
6064	ukn 3086	6416	ukn 3296	
6065	ukn 3087	6417	ukn 3297	
6066	ukn 3088	6418	ukn 3298	
6067	ukn 3089	6419	ukn 3299	
6068	ukn 3090	6420	ukn 3300	
6069	ukn 3091	6421	ukn 3301	



Původní inv. č.	Původní evid. jedn.	Nové inv. č.	Nová evid. jedn.	Poznámka
6070	ukn 3092	6422	ukn 3302	
6071	ukn 3093	6423	ukn 3303	
6072	ukn 3094	6424	ukn 3304	
6073	ukn 3095	6425	ukn 3305	
6074	ukn 3096	6426	ukn 3306	
6075	ukn 3097	6427	ukn 3307	
6076	ukn 3098	6428	ukn 3308	
6077	ukn 3099	6429	ukn 3309	
6078	ukn 3100	6430	ukn 3310	
6079	ukn 3101	6431	ukn 3311	
6080	ukn 3102	6432	ukn 3312	
6081	ukn 3103	6433	ukn 3313	
6082	ukn 3104	6434	ukn 3314	
6083	ukn 3105	6435	ukn 3315	
6084	ukn 3106	6436	ukn 3316	
6085	ukn 3107	6437	ukn 3317	
6086	ukn 3108	6438	ukn 3318	
6087	ukn 3109	6439	ukn 3319	
6088	ukn 3110	6440	ukn 3320	
6089	ukn 3111	6441	ukn 3321	
6090	ukn 3112	6442	ukn 3322	
6091	ukn 3113	6443	ukn 3323	
6092	ukn 3114	6444	ukn 3324	
6093	ukn 3115	6445	ukn 3325	
6094	ukn 3116	6446	ukn 3326	
6095	ukn 3117	6447	ukn 3327	
6096	ukn 3118	6448	ukn 3328	
6097	ukn 3119	6449	ukn 3329	
6098	ukn 3120	6450	ukn 3330	
6099	ukn 3121	6451	ukn 3331	
6100	ukn 3122	6452	ukn 3332	
6101	ukn 3123	6453	ukn 3333	
6102	ukn 3124	6454	ukn 3334	
6103	ukn 3125	6455	ukn 3335	
6104	ukn 3126	6456	ukn 3336	
6105	ukn 3127	6457	ukn 3337	
6106	ukn 3128	6458	ukn 3338	
6107	ukn 3129	6459	ukn 3339	
6108	ukn 3130	6460	ukn 3340	
6109	ukn 3131	6461	ukn 3341	
6110	ukn 3132	6462	ukn 3342	
6111	ukn 3133	6463	ukn 3343	
6112	ukn 3134	6464	ukn 3344	

Původní inv. č.	Původní evid. jedn.	Nové inv. č.	Nová evid. jedn.	Poznámka
6113	ukn 3135	6465	ukn 3345	
6114	ukn 3136	6466	ukn 3346	
6115	ukn 3137	6467	ukn 3347	
6116	ukn 3138	6468	ukn 3348	
6117	ukn 3139	6469	ukn 3349	
6118	ukn 3140	6470	ukn 3350	
6119	ukn 3141	6471	ukn 3351	
6120	ukn 3142	6472	ukn 3352	
6121	ukn 3143	6473	ukn 3353	
6122	ukn 3144	6474	ukn 3354	
6123	ukn 3145	6475	ukn 3355	
6124	ukn 3146	6476	ukn 3356	
6125	ukn 3147	6477	ukn 3357	
6126	ukn 3148	6478	ukn 3358	
6127	ukn 3149	6479	ukn 3359	
6128	ukn 3150	6480	ukn 3360	
6129	ukn 3151	6481	ukn 3361	
6130	ukn 3152	6482	ukn 3362	
6131	ukn 3153	6483	ukn 3363	
6132	ukn 3154	6484	ukn 3364	
6133	ukn 3155	6485	ukn 3365	
6134	ukn 3156	6486	ukn 3366	
6135	ukn 3157	6487	ukn 3367	
6136	ukn 3158	6488	ukn 3368	
6137	ukn 3159	6489	ukn 3369	
6138	ukn 3160	6490	ukn 3370	
6139	ukn 3161	6491	ukn 3371	
6140	ukn 3162	6492	ukn 3372	
6141	ukn 3163	6493	ukn 3373	
6142	ukn 3164	6494	ukn 3374	
6143	ukn 3165	6495	ukn 3375	
6144	ukn 3166	6496	ukn 3376	
6145	ukn 3167	6497	ukn 3377	
6146	ukn 3168	6498	ukn 3378	
6147	ukn 3169	6499	ukn 3379	
6148	ukn 3170	6500	ukn 3380	
6149	ukn 3171	6501	ukn 3381	
6150	ukn 3172	6502	ukn 3382	
6151	ukn 3173	6503	ukn 3383	
6152	ukn 3174	6504	ukn 3384	
6153	ukn 3175	6505	ukn 3385	
6154	ukn 3176	6506	ukn 3386	
6155	ukn 3177	6507	ukn 3387	

Původní inv. č.	Původní evid. jedn.	Nové inv. č.	Nová evid. jedn.	Poznámka
6156	ukn 3178	6508	ukn 3388	
6157	ukn 3179	6509	ukn 3389	
6158	ukn 3180	6510	ukn 3390	
6159	ukn 3181	6511	ukn 3391	
6160	ukn 3182	6512	ukn 3392	
6161	ukn 3183	6513	ukn 3393	
6162	ukn 3184	6514	ukn 3394	
6163	ukn 3185	6515	ukn 3395	
6164	ukn 3186	6516	ukn 3396	
6165	ukn 3187	6517	ukn 3397	
6166	ukn 3188	6518	ukn 3398	
6167	ukn 3189	6519	ukn 3399	
6168	ukn 3190	6520	ukn 3400	
6169	ukn 3191	6521	ukn 3401	
6170	ukn 3192	6522	ukn 3402	
6171	ukn 3193	6523	ukn 3403	
6172	ukn 3194	6524	ukn 3404	
6173	ukn 3195	6525	ukn 3405	
6174	ukn 3196	6526	ukn 3406	
6175	ukn 3197	6527	ukn 3407	
6176	ukn 3198	6528	ukn 3408	
6177	ukn 3199	6529	ukn 3409	
6178	ukn 3200	6530	ukn 3410	
6179	ukn 3201	6531	ukn 3411	
6180	ukn 3202	6532	ukn 3412	
6181	ukn 3203	6533	ukn 3413	
6182	ukn 3204	6534	ukn 3414	
6183	ukn 3205	6535	ukn 3415	
6184	ukn 3206	6536	ukn 3416	
6185	ukn 3207	6537	ukn 3417	
6186	ukn 3208	6538	ukn 3418	
6187	ukn 3209	6539	ukn 3419	
6188	ukn 3210	6540	ukn 3420	
6189	ukn 3211	6541	ukn 3421	
6190	ukn 3212	6542	ukn 3422	
6191	ukn 3213	6543	ukn 3423	
6192	ukn 3214	6544	ukn 3424	
6193	ukn 3215	6545	ukn 3425	
6194	ukn 3216	6546	ukn 3426	
6195	ukn 3217	6547	ukn 3427	
6196	ukn 3218	6548	ukn 3428	
6197	ukn 3219	6549	ukn 3429	
6198	ukn 3220	6550	ukn 3430	

Původní inv. č.	Původní evid. jedn.	Nové inv. č.	Nová evid. jedn.	Poznámka
6199	ukn 3221	6551	ukn 3431	
6200	ukn 3222	6552	ukn 3432	
6201	ukn 3223	6553	ukn 3433	
6202	ukn 3224	6554	ukn 3434	
6203	ukn 3225	6555	ukn 3435	
6204	ukn 3226	6556	ukn 3436	
6205	ukn 3227	6557	ukn 3437	
6206	ukn 3228	6558	ukn 3438	
6207	ukn 3229	6559	ukn 3439	
6208	ukn 3230	6560	ukn 3440	
6209	ukn 3231	6561	ukn 3441	
6210	ukn 3232	6562	ukn 3442	
6211	ukn 3233	6563	ukn 3443	
6212	ukn 3234	6564	ukn 3444	
6213	ukn 3235	6565	ukn 3445	
6214	ukn 3236	6566	ukn 3446	
6215	ukn 3237	6567	ukn 3447	
6216	ukn 3238	6568	ukn 3448	
6217	ukn 3239	6569	ukn 3449	
6218	ukn 3240	6570	ukn 3450	
6219	ukn 3241	6571	ukn 3451	
6220	ukn 3242	6572	ukn 3452	
6221	ukn 3243	6573	ukn 3453	
6222	ukn 3244	6574	ukn 3454	
6223	ukn 3245	6575	ukn 3455	
6224	ukn 3246	6576	ukn 3456	
6225	ukn 3247	6577	ukn 3457	
6226	ukn 3248	6578	ukn 3458	
6227	ukn 3249	6579	ukn 3459	
6228	ukn 3250	6580	ukn 3460	
6229	ukn 3251	6581	ukn 3461	
6230	ukn 3252	6582	ukn 3462	
6231	ukn 3253	6583	ukn 3463	
6232	ukn 3254	6584	ukn 3464	
6233	ukn 3255	6585	ukn 3465	
6234	ukn 3256	6586	ukn 3466	
6235	ukn 3257	6587	ukn 3467	
6236	ukn 3258	6588	ukn 3468	
6237	ukn 3259	6589	ukn 3469	
6238	ukn 3260	6590	ukn 3470	
6239	ukn 3261	6591	ukn 3471	
6240	ukn 3262	6592	ukn 3472	
6241	ukn 3263	6593	ukn 3473	

Původní inv. č.	Původní evid. jedn.	Nové inv. č.	Nová evid. jedn.	Poznámka
6242	ukn 3264	6594	ukn 3474	
6243	ukn 3265	6595	ukn 3475	
6244	ukn 3266	6596	ukn 3476	
6245	ukn 3267	6597	ukn 3477	
6246	ukn 3268	6598	ukn 3478	
6247	ukn 3269	6599	ukn 3479	
6248	ukn 3270	6600	ukn 3480	
6249	ukn 3271	6601	ukn 3481	
6250	ukn 3272	6602	ukn 3482	
6251	ukn 3273	6603	ukn 3483	
6252	ukn 3274	6604	ukn 3484	
6253	ukn 3275	6605	ukn 3485	
6254	ukn 3276	6606	ukn 3486	
6255	ukn 3277	6607	ukn 3487	
6256	ukn 3278	6608	ukn 3488	
6257	ukn 3279	6609	ukn 3489	
6258	ukn 3280	6610	ukn 3490	
6259	ukn 3281	6611	ukn 3491	
6260	ukn 3282	6612	ukn 3492	
6261	ukn 3283	6613	ukn 3493	
6262	ukn 3284	6614	ukn 3494	
6263	ukn 3285	6615	ukn 3495	
6264	ukn 3286	6616	ukn 3496	
6265	ukn 3287	6617	ukn 3497	
6266	ukn 3288	6618	ukn 3498	
6267	ukn 3289	6619	ukn 3499	
6268	ukn 3290	6620	ukn 3500	
6269	ukn 3291	6621	ukn 3501	
6270	ukn 3292	6622	ukn 3502	
6271	ukn 3293	6623	ukn 3503	
6272	ukn 3294	6624	ukn 3504	
6273	ukn 3295	6625	ukn 3505	
6274	ukn 3296	6626	ukn 3506	
6275	ukn 3297	6627	ukn 3507	
6276	ukn 3298	6628	ukn 3508	
6277	ukn 3299	6629	ukn 3509	
6278	ukn 3300	6630	ukn 3510	
6279	ukn 3301	6631	ukn 3511	
6280	ukn 3302	6632	ukn 3512	
6281	ukn 3303	6633	ukn 3513	
6282	ukn 3304	6634	ukn 3514	
6283	ukn 3305	6635	ukn 3515	
6284	ukn 3306	6636	ukn 3516	

Původní inv. č.	Původní evid. jedn.	Nové inv. č.	Nová evid. jedn.	Poznámka
6285	ukn 3307	6637	ukn 3517	
6286	ukn 3308	6638	ukn 3518	
6287	ukn 3309	6639	ukn 3519	
6288	ukn 3310	6640	ukn 3520	
6289	ukn 3311	6641	ukn 3521	
6290	ukn 3312	6642	ukn 3522	
6291	ukn 3313	6643	ukn 3523	
6292	ukn 3314	6644	ukn 3524	
6293	ukn 3315	6645	ukn 3525	
6294	ukn 3316	6646	ukn 3526	
6295	ukn 3317	6647	ukn 3527	
6296	ukn 3318	6648	ukn 3528	
6297	ukn 3319	6649	ukn 3529	
6298	ukn 3320	6650	ukn 3530	
6299	ukn 3321	6651	ukn 3531	
6300	ukn 3322	6652	ukn 3532	
6301	ukn 3323	6653	ukn 3533	
6302	ukn 3324	6654	ukn 3534	
6303	ukn 3325	6655	ukn 3535	
6304	ukn 3326	6656	ukn 3536	
6305	ukn 3327	6657	ukn 3537	
6306	ukn 3328	6658	ukn 3538	
6307	ukn 3329	6659	ukn 3539	
6308	ukn 3330	6660	ukn 3540	
6309	ukn 3331	6661	ukn 3541	
6310	ukn 3332	6662	ukn 3542	
6311	ukn 3333	6663	ukn 3543	
6312	ukn 3334	6664	ukn 3544	
6313	ukn 3335	6665	ukn 3545	
6314	ukn 3336	6666	ukn 3546	
6315	ukn 3337	6667	ukn 3547	
6316	ukn 3338	6668	ukn 3548	
6317	ukn 3339	6669	ukn 3549	
6318	ukn 3340	6670	ukn 3550	
6319	ukn 3341	6671	ukn 3551	
6320	ukn 3342	6672	ukn 3552	
6321	ukn 3343	6673	ukn 3553	
6322	ukn 3344	6674	ukn 3554	
6323	ukn 3345	6675	ukn 3555	
6324	ukn 3346	6676	ukn 3556	
6325	ukn 3347	6677	ukn 3557	
6326	ukn 3348	6678	ukn 3558	
6327	ukn 3349	6679	ukn 3559	

Původní inv. č.	Původní evid. jedn.	Nové inv. č.	Nová evid. jedn.	Poznámka
6328	ukn 3350	6680	ukn 3560	
6329	ukn 3351	6681	ukn 3561	
6330	ukn 3352	6682	ukn 3562	
6331	ukn 3353	6683	ukn 3563	
6332	ukn 3354	6684	ukn 3564	
6333	ukn 3355	6685	ukn 3565	
6334	ukn 3356	6686	ukn 3566	
6335	ukn 3357	6687	ukn 3567	
6336	ukn 3358	6688	ukn 3568	
6337	ukn 3359	6689	ukn 3569	
6338	ukn 3360	6690	ukn 3570	
6339	ukn 3361	6691	ukn 3571	
6340	ukn 3362	6692	ukn 3572	
6341	ukn 3363	6693	ukn 3573	
6342	ukn 3364	6694	ukn 3574	
6343	ukn 3365	6695	ukn 3575	
6344	ukn 3366	6696	ukn 3576	
6345	ukn 3367	6697	ukn 3577	
6346	ukn 3368	6698	ukn 3578	
6347	ukn 3369	6699	ukn 3579	
6348	ukn 3370	6700	ukn 3580	
6349	ukn 3371	6701	ukn 3581	
6350	ukn 3372	6702	ukn 3582	
6351	ukn 3373	6703	ukn 3583	
6352	ukn 3374	6704	ukn 3584	
6353	ukn 3375	6705	ukn 3585	
6354	ukn 3376	6706	ukn 3586	
6355	ukn 3377	6707	ukn 3587	
6356	ukn 3378	6708	ukn 3588	
6357	ukn 3379	6709	ukn 3589	
6358	ukn 3380	6710	ukn 3590	
6359	ukn 3381	6711	ukn 3591	
6360	ukn 3382	6712	ukn 3592	
6361	ukn 3383	6713	ukn 3593	
6362	ukn 3384	6714	ukn 3594	
6363	ukn 3385	6715	ukn 3595	
6364	ukn 3386	6716	ukn 3596	
6365	ukn 3387	6717	ukn 3597	
6366	ukn 3388	6718	ukn 3598	
6367	ukn 3389	6719	ukn 3599	
6368	ukn 3390	6720	ukn 3600	
6369	ukn 3391	6721	ukn 3601	
6370	ukn 3392	6722	ukn 3602	

Původní inv. č.	Původní evid. jedn.	Nové inv. č.	Nová evid. jedn.	Poznámka
6371	ukn 3393	6723	ukn 3603	
6372	ukn 3394	6724	ukn 3604	
6373	ukn 3395	6725	ukn 3605	
6374	ukn 3396	6726	ukn 3606	
6375	ukn 3397	6727	ukn 3607	
6376	ukn 3398	6728	ukn 3608	
6377	ukn 3399	6729	ukn 3609	
6378	ukn 3400	6730	ukn 3610	
6379	ukn 3401	6731	ukn 3611	
6380	ukn 3402	6732	ukn 3612	
6381	ukn 3403	6733	ukn 3613	
6382	ukn 3404	6734	ukn 3614	
6383	ukn 3405	6735	ukn 3615	
6384	ukn 3406	6736	ukn 3616	
6385	ukn 3407	6737	ukn 3617	
6386	ukn 3408	6738	ukn 3618	
6387	ukn 3409	6739	ukn 3619	
6388	ukn 3410	6740	ukn 3620	
6389	ukn 3411	6741	ukn 3621	
6390	ukn 3412	6742	ukn 3622	
6391	ukn 3413	6743	ukn 3623	
6392	ukn 3414	6744	ukn 3624	
6393	ukn 3415	6745	ukn 3625	
6394	ukn 3416	6746	ukn 3626	
6395	ukn 3417	6747	ukn 3627	
6396	ukn 3418	6748	ukn 3628	
6397	ukn 3419	6749	ukn 3629	
6398	ukn 3420	6750	ukn 3630	
6399	ukn 3421	6751	ukn 3631	
6400	ukn 3422	6752	ukn 3632	
6401	ukn 3423	6753	ukn 3633	
6402	ukn 3424	6754	ukn 3634	
6403	ukn 3425	6755	ukn 3635	
6404	ukn 3426	6756	ukn 3636	
6405	ukn 3427	6757	ukn 3637	
6406	ukn 3428	6758	ukn 3638	
6407	ukn 3429	6759	ukn 3639	
6408	ukn 3430	6760	ukn 3640	
6409	ukn 3431	6761	ukn 3641	
6410	ukn 3432	6762	ukn 3642	
6411	ukn 3433	6763	ukn 3643	
6412	ukn 3434	6764	ukn 3644	
6413	ukn 3435	6765	ukn 3645	



Původní inv. č.	Původní evid. jedn.	Nové inv. č.	Nová evid. jedn.	Poznámka
6414	ukn 3436	6766	ukn 3646	
6415	ukn 3437	6767	ukn 3647	
6416	ukn 3438	6768	ukn 3648	
6417	ukn 3439	6769	ukn 3649	
6418	ukn 3440	6770	ukn 3650	
6419	ukn 3441	6771	ukn 3651	
6420	ukn 3442	6772	ukn 3652	
6421	ukn 3443	6773	ukn 3653	
6422	ukn 3444	6774	ukn 3654	
6423	ukn 3445	6775	ukn 3655	
6424	ukn 3446	6776	ukn 3656	
6425	ukn 3447	6777	ukn 3657	
6426	ukn 3448	6778	ukn 3658	
6427	ukn 3449	6779	ukn 3659	
6428	ukn 3450	6780	ukn 3660	
6429	ukn 3451	6781	ukn 3661	
6430	ukn 3452	6782	ukn 3662	
6431	ukn 3453	6783	ukn 3663	
6432	ukn 3454	6784	ukn 3664	
6433	ukn 3455	6785	ukn 3665	
6434	ukn 3456	6786	ukn 3666	
6435	ukn 3457	6787	ukn 3667	
6436	ukn 3458	6788	ukn 3668	
6437	ukn 3459	6789	ukn 3669	
6438	ukn 3460	6790	ukn 3670	
6439	ukn 3461	6791	ukn 3671	
6440	ukn 3462	6792	ukn 3672	
6441	ukn 3463	6793	ukn 3673	
6442	ukn 3464	6794	ukn 3674	
6443	ukn 3465	6795	ukn 3675	
6444	ukn 3466	6796	ukn 3676	
6445	ukn 3467	6797	ukn 3677	
6446	ukn 3468	6798	ukn 3678	
6447	ukn 3469	6799	ukn 3679	
6448	ukn 3470	6800	ukn 3680	
6449	ukn 3471	6801	ukn 3681	
6450	ukn 3472	6802	ukn 3682	
6451	ukn 3473	6803	ukn 3683	
6452	ukn 3474	6804	ukn 3684	
6453	ukn 3475	6805	ukn 3685	
6454	ukn 3476	6806	ukn 3686	
6455	ukn 3477	6807	ukn 3687	
6456	ukn 3478	6808	ukn 3688	

Původní inv. č.	Původní evid. jedn.	Nové inv. č.	Nová evid. jedn.	Poznámka
6457	ukn 3479	6809	ukn 3689	
6458	ukn 3480	6810	ukn 3690	
6459	ukn 3481	6811	ukn 3691	
6460	ukn 3482	6812	ukn 3692	
6461	ukn 3483	6813	ukn 3693	
6462	ukn 3484	6814	ukn 3694	
6463	ukn 3485	6815	ukn 3695	
6464	ukn 3486	6816	ukn 3696	
6465	ukn 3487	6817	ukn 3697	
6466	ukn 3488	6818	ukn 3698	
6467	ukn 3489	6819	ukn 3699	
6468	ukn 3490	6820	ukn 3700	
6469	ukn 3491	6821	ukn 3701	
6470	ukn 3492	6822	ukn 3702	
6471	ukn 3493	6823	ukn 3703	
6472	ukn 3494	6824	ukn 3704	
6473	ukn 3495	6825	ukn 3705	
6474	ukn 3496	6826	ukn 3706	
6475	ukn 3497	6827	ukn 3707	
6476	ukn 3498	6828	ukn 3708	
6477	ukn 3499	6829	ukn 3709	
6478	ukn 3500	6830	ukn 3710	
6479	ukn 3501	6831	ukn 3711	
6480	ukn 3502	6832	ukn 3712	
6481	ukn 3503	6833	ukn 3713	
6482	ukn 3504	6834	ukn 3714	
6483	ukn 3505	6835	ukn 3715	
6484	ukn 3506	6836	ukn 3716	
6485	ukn 3507	6837	ukn 3717	
6486	ukn 3508	6838	ukn 3718	
6487	ukn 3509	6839	ukn 3719	
6488	ukn 3510	6840	ukn 3720	
6489	ukn 3511	6841	ukn 3721	
6490	ukn 3512	6842	ukn 3722	
6491	ukn 3513	6843	ukn 3723	
6492	ukn 3514	6844	ukn 3724	
6493	ukn 3515	6845	ukn 3725	
6494	ukn 3516	6846	ukn 3726	
6495	ukn 3517	6847	ukn 3727	
6496	ukn 3518	6848	ukn 3728	
6497	ukn 3519	6849	ukn 3729	
6498	ukn 3520	6850	ukn 3730	
6499	ukn 3521	6851	ukn 3731	

Původní inv. č.	Původní evid. jedn.	Nové inv. č.	Nová evid. jedn.	Poznámka
6500	ukn 3522	6852	ukn 3732	
6501	ukn 3523	6853	ukn 3733	
6502	ukn 3524	6854	ukn 3734	
6503	ukn 3525	6855	ukn 3735	
6504	ukn 3526	6856	ukn 3736	
6505	ukn 3527	6857	ukn 3737	
6506	ukn 3528	6858	ukn 3738	
6507	ukn 3529	6859	ukn 3739	
6508	ukn 3530	6860	ukn 3740	
6509	ukn 3531	6861	ukn 3741	
6510	ukn 3532	6862	ukn 3742	
6511	ukn 3533	6863	ukn 3743	
6512	ukn 3534	6864	ukn 3744	
6513	ukn 3535	6865	ukn 3745	
6514	ukn 3536	6866	ukn 3746	
6515	ukn 3537	6867	ukn 3747	
6516	ukn 3538	6868	ukn 3748	
6517	ukn 3539	6869	ukn 3749	
6518	ukn 3540	6870	ukn 3750	
6519	ukn 3541	6871	ukn 3751	
6520	ukn 3542	6872	ukn 3752	
6521	ukn 3543	6873	ukn 3753	
6522	ukn 3544	6874	ukn 3754	
6523	ukn 3545	6875	ukn 3755	
6524	ukn 3546	6876	ukn 3756	
6525	ukn 3547	6877	ukn 3757	
6526	ukn 3548	6878	ukn 3758	
6527	ukn 3549	6879	ukn 3759	
6528	ukn 3550	6880	ukn 3760	
6529	ukn 3551	6881	ukn 3761	
6530	ukn 3552	6882	ukn 3762	
6531	ukn 3553	6883	ukn 3763	
6532	ukn 3554	6884	ukn 3764	
6533	ukn 3555	6885	ukn 3765	
6534	ukn 3556	6886	ukn 3766	
6535	ukn 3557	6887	ukn 3767	
6536	ukn 3558	6888	ukn 3768	
6537	ukn 3559	6889	ukn 3769	
6538	ukn 3560	6890	ukn 3770	
6539	ukn 3561	6891	ukn 3771	
6540	ukn 3562	6892	ukn 3772	
6541	ukn 3563	6893	ukn 3773	
6542	ukn 3564	6894	ukn 3774	

Původní inv. č.	Původní evid. jedn.	Nové inv. č.	Nová evid. jedn.	Poznámka
6543	ukn 3565	6895	ukn 3775	
6544	ukn 3566	6896	ukn 3776	
6545	ukn 3567	6897	ukn 3777	
6546	ukn 3568	6898	ukn 3778	
6547	ukn 3569	6899	ukn 3779	
6548	ukn 3570	6900	ukn 3780	
6549	ukn 3571	6901	ukn 3781	
6550	ukn 3572	6902	ukn 3782	
6551	ukn 3573	6903	ukn 3783	
6552	ukn 3574	6904	ukn 3784	
6553	ukn 3575	6905	ukn 3785	
6554	ukn 3576	6906	ukn 3786	
6555	ukn 3577	6907	ukn 3787	
6556	ukn 3578	6908	ukn 3788	
6557	ukn 3579	6909	ukn 3789	
6558	ukn 3580	6910	ukn 3790	
6559	ukn 3581	6911	ukn 3791	
6560	ukn 3582	6912	ukn 3792	
6561	ukn 3583	6913	ukn 3793	
6562	ukn 3584	6914	ukn 3794	
6563	ukn 3585	6915	ukn 3795	
6564	ukn 3586	6916	ukn 3796	
6565	ukn 3587	6917	ukn 3797	
6566	ukn 3588	6918	ukn 3798	
6567	ukn 3589	6919	ukn 3799	
6568	ukn 3590	6920	ukn 3800	
6569	ukn 3591	6921	ukn 3801	
6570	ukn 3592	6922	ukn 3802	
6571	ukn 3593	6923	ukn 3803	
6572	ukn 3594	6924	ukn 3804	
6573	ukn 3595	6925	ukn 3805	
6574	ukn 3596	6926	ukn 3806	
6575	ukn 3597	6927	ukn 3807	
6576	ukn 3598	6928	ukn 3808	
6577	ukn 3599	6929	ukn 3809	
6578	ukn 3600	6930	ukn 3810	
6579	ukn 3601	6931	ukn 3811	
6580	ukn 3602	6932	ukn 3812	
6581	ukn 3603	6933	ukn 3813	
6582	ukn 3604	6934	ukn 3814	
6583	ukn 3605	6935	ukn 3815	
6584	ukn 3606	6936	ukn 3816	
6585	ukn 3607	6937	ukn 3817	

Původní inv. č.	Původní evid. jedn.	Nové inv. č.	Nová evid. jedn.	Poznámka
6586	ukn 3608	6938	ukn 3818	
6587	ukn 3609	6939	ukn 3819	
6588	ukn 3610	6940	ukn 3820	
6589	ukn 3611	6941	ukn 3821	
6590	ukn 3612	6942	ukn 3822	
6591	ukn 3613	6943	ukn 3823	
6592	ukn 3614	6944	ukn 3824	
6593	ukn 3615	6945	ukn 3825	
6594	ukn 3616	6946	ukn 3826	
6595	ukn 3617	6947	ukn 3827	
6596	ukn 3618	6948	ukn 3828	
6597	ukn 3619	6949	ukn 3829	
6598	ukn 3620	6950	ukn 3830	
6599	ukn 3621	6951	ukn 3831	
6600	ukn 3622	6952	ukn 3832	
6601	ukn 3623	6953	ukn 3833	
6602	ukn 3624	6954	ukn 3834	
6603	ukn 3625	6955	ukn 3835	
6604	ukn 3626	6956	ukn 3836	
6605	ukn 3627	6957	ukn 3837	
6606	ukn 3628	6958	ukn 3838	
6607	ukn 3629	6959	ukn 3839	
6608	ukn 3630	6960	ukn 3840	
6609	ukn 3631	6961	ukn 3841	
6610	ukn 3632	6962	ukn 3842	
6611	ukn 3633	6963	ukn 3843	
6612	ukn 3634	6964	ukn 3844	
6613	ukn 3635	6965	ukn 3845	
6614	ukn 3636	6966	ukn 3846	
6615	ukn 3637	6967	ukn 3847	
6616	ukn 3638	6968	ukn 3848	
6617	ukn 3639	6969	ukn 3849	
6618	ukn 3640	6970	ukn 3850	
6619	ukn 3641	6971	ukn 3851	
6620	ukn 3642	6972	ukn 3852	
6621	ukn 3643	6973	ukn 3853	
6622	ukn 3644	6974	ukn 3854	
6623	ukn 3645	6975	ukn 3855	
6624	ukn 3646	6976	ukn 3856	
6625	ukn 3647	6977	ukn 3857	
6626	ukn 3648	6978	ukn 3858	
6627	ukn 3649	6979	ukn 3859	
6628	ukn 3650	6980	ukn 3860	

Původní inv. č.	Původní evid. jedn.	Nové inv. č.	Nová evid. jedn.	Poznámka
6629	ukn 3651	6981	ukn 3861	
6630	ukn 3652	6982	ukn 3862	
6631	ukn 3653	6983	ukn 3863	
6632	ukn 3654	6984	ukn 3864	
6633	ukn 3655	6985	ukn 3865	
6634	ukn 3656	6986	ukn 3866	
6635	ukn 3657	6987	ukn 3867	
6636	ukn 3658	6988	ukn 3868	
6637	ukn 3659	6989	ukn 3869	
6638	ukn 3660	6990	ukn 3870	
6639	ukn 3661	6991	ukn 3871	
6640	ukn 3662	6992	ukn 3872	
6641	ukn 3663	6993	ukn 3873	
6642	ukn 3664	6994	ukn 3874	
6643	ukn 3665	6995	ukn 3875	
6644	ukn 3666	6996	ukn 3876	
6645	ukn 3667	6997	ukn 3877	
6646	ukn 3668	6998	ukn 3878	
6647	ukn 3669	6999	ukn 3879	
6648	ukn 3670	7000	ukn 3880	
6649	ukn 3671	7001	ukn 3881	
6650	ukn 3672	7002	ukn 3882	
6651	ukn 3673	7003	ukn 3883	
6652	ukn 3674	7004	ukn 3884	
6653	ukn 3675	7005	ukn 3885	
6654	ukn 3676	7006	ukn 3886	
6655	ukn 3677	7007	ukn 3887	
6656	ukn 3678	7008	ukn 3888	
6657	ukn 3679	7009	ukn 3889	
6658	ukn 3680	7010	ukn 3890	
6659	ukn 3681	7011	ukn 3891	
6660	ukn 3682	7012	ukn 3892	
6661	ukn 3683	7013	ukn 3893	
6662	ukn 3684	7014	ukn 3894	
6663	ukn 3685	7015	ukn 3895	
6664	ukn 3686	7016	ukn 3896	
6665	ukn 3687	7017	ukn 3897	
6666	ukn 3688	7018	ukn 3898	
6667	ukn 3689	7019	ukn 3899	
6668	ukn 3690	7020	ukn 3900	
6669	ukn 3691	7021	ukn 3901	
6670	ukn 3692	7022	ukn 3902	
6671	ukn 3693	7023	ukn 3903	

Původní inv. č.	Původní evid. jedn.	Nové inv. č.	Nová evid. jedn.	Poznámka
6672	ukn 3694	7024	ukn 3904	
6673	ukn 3695	7025	ukn 3905	
6674	ukn 3696	7026	ukn 3906	
6675	ukn 3697	7027	ukn 3907	
6676	ukn 3698	7028	ukn 3908	
6677	ukn 3699	7029	ukn 3909	
6678	ukn 3700	7030	ukn 3910	
6679	ukn 3701	7031	ukn 3911	
6680	ukn 3702	7032	ukn 3912	
6681	ukn 3703	7033	ukn 3913	
6682	ukn 3704	7034	ukn 3914	
6683	ukn 3705	7035	ukn 3915	
6684	ukn 3706	7036	ukn 3916	
6685	ukn 3707	7037	ukn 3917	
6686	ukn 3708	7038	ukn 3918	
6687	ukn 3709	7039	ukn 3919	
6688	ukn 3710	7040	ukn 3920	
6689	ukn 3711	7041	ukn 3921	
6690	ukn 3712	7042	ukn 3922	
6691	ukn 3713	7043	ukn 3923	
6692	ukn 3714	7044	ukn 3924	
6693	ukn 3715	7045	ukn 3925	
6694	ukn 3716	7046	ukn 3926	
6695	ukn 3717	7047	ukn 3927	
6696	ukn 3718	7048	ukn 3928	
6697	ukn 3719	7049	ukn 3929	
6698	ukn 3720	7050	ukn 3930	
6699	ukn 3721	7051	ukn 3931	
6700	ukn 3722	7052	ukn 3932	
6701	ukn 3723	7053	ukn 3933	
6702	ukn 3724	7054	ukn 3934	
6703	ukn 3725	7055	ukn 3935	
6704	ukn 3726	7056	ukn 3936	
6705	ukn 3727	7057	ukn 3937	
6706	ukn 3728	7058	ukn 3938	
6707	ukn 3729	7059	ukn 3939	
6708	ukn 3730	7060	ukn 3940	
6709	ukn 3731	7061	ukn 3941	
6710	ukn 3732	7062	ukn 3942	
6711	ukn 3733	7063	ukn 3943	
6712	ukn 3734	7064	ukn 3944	
6713	ukn 3735	7065	ukn 3945	
6714	ukn 3736	7066	ukn 3946	

Původní inv. č.	Původní evid. jedn.	Nové inv. č.	Nová evid. jedn.	Poznámka
6715	ukn 3737	7067	ukn 3947	
6716	ukn 3738	7068	ukn 3948	
6717	ukn 3739	7069	ukn 3949	
6718	ukn 3740	7070	ukn 3950	
6719	ukn 3741	7071	ukn 3951	
6720	ukn 3742	7072	ukn 3952	
6721	ukn 3743	7073	ukn 3953	
6722	ukn 3744	7074	ukn 3954	
6723	ukn 3745	7075	ukn 3955	
6724	ukn 3746	7076	ukn 3956	
6725	ukn 3747	7077	ukn 3957	
6726	ukn 3748	7078	ukn 3958	
6727	ukn 3749	7079	ukn 3959	
6728	ukn 3750	7080	ukn 3960	
6729	ukn 3751	7081	ukn 3961	
6730	ukn 3752	7082	ukn 3962	
6731	ukn 3753	7083	ukn 3963	
6732	ukn 3754	7084	ukn 3964	
6733	ukn 3755	7085	ukn 3965	
6734	ukn 3756	7086	ukn 3966	
6735	ukn 3757	7087	ukn 3967	
6736	ukn 3758	7088	ukn 3968	
6737	ukn 3759	7089	ukn 3969	
6738	ukn 3760	7090	ukn 3970	
6739	ukn 3761	7091	ukn 3971	
6740	ukn 3762	7092	ukn 3972	
6741	ukn 3763	7093	ukn 3973	
6742	ukn 3764	7094	ukn 3974	
6743	ukn 3765	7095	ukn 3975	
6744	ukn 3766	7096	ukn 3976	
6745	ukn 3767	7097	ukn 3977	
6746	ukn 3768	7098	ukn 3978	
6747	ukn 3769	7099	ukn 3979	
6748	ukn 3770	7100	ukn 3980	
6749	ukn 3771	7101	ukn 3981	
6750	ukn 3772	7102	ukn 3982	
6751	ukn 3773	7103	ukn 3983	
6752	ukn 3774	7104	ukn 3984	
6753	ukn 3775	7105	ukn 3985	
6754	ukn 3776	7106	ukn 3986	
6755	ukn 3777	7107	ukn 3987	
6756	ukn 3778	7108	ukn 3988	
6757	ukn 3779	7109	ukn 3989	



Původní inv. č.	Původní evid. jedn.	Nové inv. č.	Nová evid. jedn.	Poznámka
6758	ukn 3780	7110	ukn 3990	
6759	ukn 3781	7111	ukn 3991	
6760	ukn 3782	7112	ukn 3992	
6761	ukn 3783	7113	ukn 3993	
6762	ukn 3784	7114	ukn 3994	
6763	ukn 3785	7115	ukn 3995	
6764	ukn 3786	7116	ukn 3996	
6765	ukn 3787	7117	ukn 3997	
6766	ukn 3788	7118	ukn 3998	
6767	ukn 3789	7119	ukn 3999	
6768	ukn 3790	7120	ukn 4000	
6769	ukn 3791	7121	ukn 4001	
6770	ukn 3792	7122	ukn 4002	
6771	ukn 3793	7123	ukn 4003	
6772	ukn 3794	7124	ukn 4004	
6773	ukn 3795	7125	ukn 4005	
6774	ukn 3796	7126	ukn 4006	
6775	ukn 3797	7127	ukn 4007	
6776	ukn 3798	7128	ukn 4008	
6777	ukn 3799	7129	ukn 4009	
6778	ukn 3800	7130	ukn 4010	
6779	ukn 3801	7131	ukn 4011	
6780	ukn 3802	7132	ukn 4012	
6781	ukn 3803	7133	ukn 4013	
6782	ukn 3804	7134	ukn 4014	
6783	ukn 3805	7135	ukn 4015	
6784	ukn 3806	7136	ukn 4016	
6785	ukn 3807	7137	ukn 4017	
6786	ukn 3808	7138	ukn 4018	
6787	ukn 3809	7139	ukn 4019	
6788	ukn 3810	7140	ukn 4020	
6789	ukn 3811	7141	ukn 4021	
6790	ukn 3812	7142	ukn 4022	
6791	ukn 3813	7143	ukn 4023	
6792	ukn 3814	7144	ukn 4024	
6793	ukn 3815	7145	ukn 4025	
6794	ukn 3816	7146	ukn 4026	
6795	ukn 3817	7147	ukn 4027	
6796	ukn 3818	7148	ukn 4028	
6797	ukn 3819	7149	ukn 4029	
6798	ukn 3820	7150	ukn 4030	
6799	ukn 3821	7151	ukn 4031	
6800	ukn 3822	7152	ukn 4032	

Původní inv. č.	Původní evid. jedn.	Nové inv. č.	Nová evid. jedn.	Poznámka
6801	ukn 3823	7153	ukn 4033	
6802	ukn 3824	7154	ukn 4034	
6803	ukn 3825	7155	ukn 4035	
6804	ukn 3826	7156	ukn 4036	
6805	ukn 3827	7157	ukn 4037	
6806	ukn 3828	7158	ukn 4038	
6807	ukn 3829	7159	ukn 4039	
6808	ukn 3830	7160	ukn 4040	
6809	ukn 3831	7161	ukn 4041	
6810	ukn 3832	7162	ukn 4042	
6811	ukn 3833	7163	ukn 4043	
6812	ukn 3834	7164	ukn 4044	
6813	ukn 3835	7165	ukn 4045	
6814	ukn 3836	7166	ukn 4046	
6815	ukn 3837	7167	ukn 4047	
6816	ukn 3838	7168	ukn 4048	
6817	ukn 3839	7169	ukn 4049	
6818	ukn 3840	7170	ukn 4050	
6819	ukn 3841	7171	ukn 4051	
6820	ukn 3842	7172	ukn 4052	
6821	ukn 3843	7173	ukn 4053	
6822	ukn 3844	7174	ukn 4054	
6823	ukn 3845	7175	ukn 4055	
6824	ukn 3846	7176	ukn 4056	
6825	ukn 3847	7177	ukn 4057	
6826	ukn 3848	7178	ukn 4058	
6827	ukn 3849	7179	ukn 4059	
6828	ukn 3850	7180	ukn 4060	
6829	ukn 3851	7181	ukn 4061	
6830	ukn 3852	7182	ukn 4062	
6831	ukn 3853	7183	ukn 4063	
6832	ukn 3854	7184	ukn 4064	
6833	ukn 3855	7185	ukn 4065	
6834	ukn 3856	7186	ukn 4066	
6835	ukn 3857	7187	ukn 4067	
6836	ukn 3858	7188	ukn 4068	
6837	ukn 3859	7189	ukn 4069	
6838	ukn 3860	7190	ukn 4070	
6839	ukn 3861	7191	ukn 4071	
6840	ukn 3862	7192	ukn 4072	
6841	ukn 3863	7193	ukn 4073	
6842	ukn 3864	7194	ukn 4074	
6843	ukn 3865	7195	ukn 4075	

Původní inv. č.	Původní evid. jedn.	Nové inv. č.	Nová evid. jedn.	Poznámka
6844	ukn 3866	7196	ukn 4076	
6845	ukn 3867	7197	ukn 4077	
6846	ukn 3868	7198	ukn 4078	
6847	ukn 3869	7199	ukn 4079	
6848	ukn 3870	7200	ukn 4080	
6849	ukn 3871	7201	ukn 4081	
6850	ukn 3872	7202	ukn 4082	
6851	ukn 3873	7203	ukn 4083	
6852	ukn 3874	7204	ukn 4084	
6853	ukn 3875	7205	ukn 4085	
6854	ukn 3876	7206	ukn 4086	
6855	ukn 3877	7207	ukn 4087	
6856	ukn 3878	7208	ukn 4088	
6857	ukn 3879	7209	ukn 4089	
6858	ukn 3880	7210	ukn 4090	
6859	ukn 3881	7211	ukn 4091	
6860	ukn 3882	7212	ukn 4092	
6861	ukn 3883	7213	ukn 4093	
6862	ukn 3884	7214	ukn 4094	
6863	ukn 3885	7215	ukn 4095	
6864	ukn 3886	7216	ukn 4096	
6865	ukn 3887	7217	ukn 4097	
6866	ukn 3888	7218	ukn 4098	
6867	ukn 3889	7219	ukn 4099	
6868	ukn 3890	7220	ukn 4100	
6869	ukn 3891	7221	ukn 4101	
6870	ukn 3892	7222	ukn 4102	
6871	ukn 3893	7223	ukn 4103	
6872	ukn 3894	7224	ukn 4104	
6873	ukn 3895	7225	ukn 4105	
6874	ukn 3896	7226	ukn 4106	
6875	ukn 3897	7227	ukn 4107	
6876	ukn 3898	7228	ukn 4108	
6877	ukn 3899	7229	ukn 4109	
6878	ukn 3900	7230	ukn 4110	
6879	ukn 3901	7231	ukn 4111	
6880	ukn 3902	7232	ukn 4112	
6881	ukn 3903	7233	ukn 4113	
6882	ukn 3904	7234	ukn 4114	
6883	ukn 3905	7235	ukn 4115	
6884	ukn 3906	7236	ukn 4116	
6885	ukn 3907	7237	ukn 4117	
6886	ukn 3908	7238	ukn 4118	

Původní inv. č.	Původní evid. jedn.	Nové inv. č.	Nová evid. jedn.	Poznámka
6887	ukn 3909	7239	ukn 4119	
6888	ukn 3910	7240	ukn 4120	
6889	ukn 3911	7241	ukn 4121	
6890	ukn 3912	7242	ukn 4122	
6891	ukn 3913	7243	ukn 4123	
6892	ukn 3914	7244	ukn 4124	
6893	ukn 3915	7245	ukn 4125	
6894	ukn 3916	7246	ukn 4126	
6895	ukn 3917	7247	ukn 4127	
6896	ukn 3918	7248	ukn 4128	
6897	ukn 3919	7249	ukn 4129	
6898	ukn 3920	7250	ukn 4130	
6899	ukn 3921	7251	ukn 4131	
6900	ukn 3922	7252	ukn 4132	
6901	ukn 3923	7253	ukn 4133	
6902	ukn 3924	7254	ukn 4134	
6903	ukn 3925	7255	ukn 4135	
6904	ukn 3926	7256	ukn 4136	
6905	ukn 3927	7257	ukn 4137	
6906	ukn 3928	7258	ukn 4138	
6907	ukn 3929	7259	ukn 4139	
6908	ukn 3930	7260	ukn 4140	
6909	ukn 3931	7261	ukn 4141	
6910	ukn 3932	7262	ukn 4142	
6911	ukn 3933	7263	ukn 4143	
6912	ukn 3934	7264	ukn 4144	
6913	ukn 3935	7265	ukn 4145	
6914	ukn 3936	7266	ukn 4146	
6915	ukn 3937	7267	ukn 4147	
6916	ukn 3938	7268	ukn 4148	
6917	ukn 3939	7269	ukn 4149	
6918	ukn 3940	7270	ukn 4150	
6919	ukn 3941	7271	ukn 4151	
6920	ukn 3942	7272	ukn 4152	
6921	ukn 3943	7273	ukn 4153	
6922	ukn 3944	7274	ukn 4154	
6923	ukn 3945	7275	ukn 4155	
6924	ukn 3946	7276	ukn 4156	
6925	ukn 3947	7277	ukn 4157	
6926	ukn 3948	7278	ukn 4158	
6927	ukn 3949	7279	ukn 4159	
6928	ukn 3950	7280	ukn 4160	
6929	ukn 3951	7281	ukn 4161	

Původní inv. č.	Původní evid. jedn.	Nové inv. č.	Nová evid. jedn.	Poznámka
6930	ukn 3952	7282	ukn 4162	
6931	ukn 3953	7283	ukn 4163	
6932	ukn 3954	7284	ukn 4164	
6933	ukn 3955	7285	ukn 4165	
6934	ukn 3956	7286	ukn 4166	
6935	ukn 3957	7288	ukn 4168	
6936	ukn 3958	7289	ukn 4169	
6937	ukn 3959	7290	ukn 4170	
6938	ukn 3960	7291	ukn 4171	
6939	ukn 3961	7292	ukn 4172	
6940	ukn 3962	7293	ukn 4173	
6941	ukn 3963	7294	ukn 4174	
6942	ukn 3964	7295	ukn 4175	
6943	ukn 3965	7296	ukn 4176	
6944	ukn 3966	7297	ukn 4177	
6945	ukn 3967	7298	ukn 4178	
6946	ukn 3968	7299	ukn 4179	
6947	ukn 3969	7300	ukn 4180	
6948	ukn 3970	7301	ukn 4181	
6949	ukn 3971	7302	ukn 4182	
6950	ukn 3972	7303	ukn 4183	
6951	ukn 3973	7304	ukn 4184	
6952	ukn 3974	7305	ukn 4185	
6953	ukn 3975	7306	ukn 4186	
6954	ukn 3976	7307	ukn 4187	
6955	ukn 3977	7308	ukn 4188	
6956	ukn 3978	7309	ukn 4189	
6957	ukn 3979	7310	ukn 4190	
6958	ukn 3980	7311	ukn 4191	
6959	ukn 3981	7312	ukn 4192	
6960	ukn 3982	7313	ukn 4193	
6961	ukn 3983	7314	ukn 4194	
6962	ukn 3984	7315	ukn 4195	
6963	ukn 3985	7316	ukn 4196	
6964	ukn 3986	7317	ukn 4197	
6965	ukn 3987	7318	ukn 4198	
6966	ukn 3988	7319	ukn 4199	
6967	ukn 3989	7320	ukn 4200	
6968	ukn 3990	7321	ukn 4201	
6969	ukn 3991	7322	ukn 4202	
6970	ukn 3992	7323	ukn 4203	
6971	ukn 3993	7324	ukn 4204	
6972	ukn 3994	7325	ukn 4205	

Původní inv. č.	Původní evid. jedn.	Nové inv. č.	Nová evid. jedn.	Poznámka
6973	ukn 3995	7326	ukn 4206	
6974	ukn 3996	7327	ukn 4207	
6975	ukn 3997	7328	ukn 4208	
6976	ukn 3998	7329	ukn 4209	
6977	ukn 3999	7330	ukn 4210	
6978	ukn 4000	7331	ukn 4211	
6979	ukn 4001	7332	ukn 4212	
6980	ukn 4002	7333	ukn 4213	
6981	ukn 4003	7334	ukn 4214	
6982	ukn 4004	7335	ukn 4215	
6983	ukn 4005	7336	ukn 4216	
6984	ukn 4006	7337	ukn 4217	
6985	ukn 4007	7338	ukn 4218	
6986	ukn 4008	7339	ukn 4219	
6987	ukn 4009	7340	ukn 4220	
6988	ukn 4010	7341	ukn 4221	
6989	ukn 4011	7342	ukn 4222	
6990	ukn 4012	7343	ukn 4223	
6991	ukn 4013	7344	ukn 4224	
6992	ukn 4014	7345	ukn 4225	
6993	ukn 4015	7346	ukn 4226	
6994	ukn 4016	7347	ukn 4227	
6995	ukn 4017	7348	ukn 4228	
6996	ukn 4018	7349	ukn 4229	
6997	ukn 4019	7350	ukn 4230	
6998	ukn 4020	7351	ukn 4231	
6999	ukn 4021	7352	ukn 4232	
7000	ukn 4022	7353	ukn 4233	
7001	ukn 4023	7354	ukn 4234	
7002	ukn 4024	7355	ukn 4235	
7003	ukn 4025	7356	ukn 4236	
7004	ukn 4026	7357	ukn 4237	
7005	ukn 4027	7358	ukn 4238	
7006	ukn 4028	7359	ukn 4239	
7007	ukn 4029	7360	ukn 4240	
7008	ukn 4030	7361	ukn 4241	
7009	ukn 4031	7362	ukn 4242	
7010	ukn 4032	7363	ukn 4243	
7011	ukn 4033	7364	ukn 4244	
7012	ukn 4034	7365	ukn 4245	
7013	ukn 4035	7366	ukn 4246	
7014	ukn 4036	7367	ukn 4247	
7015	ukn 4037	7368	ukn 4248	

Původní inv. č.	Původní evid. jedn.	Nové inv. č.	Nová evid. jedn.	Poznámka
7016	ukn 4038	7369	ukn 4249	
7017	ukn 4039	7370	ukn 4250	
7018	ukn 4040	7371	ukn 4251	
7019	ukn 4041	7372	ukn 4252	
7020	ukn 4042	7373	ukn 4253	
7021	ukn 4043	7374	ukn 4254	
7022	ukn 4044	7375	ukn 4255	
7023	ukn 4045	7376	ukn 4256	
7024	ukn 4046	7377	ukn 4257	
7025	ukn 4047	7378	ukn 4258	
7026	ukn 4048	7379	ukn 4259	
7027	ukn 4049	7380	ukn 4260	
7028	ukn 4050	7381	ukn 4261	
7029	ukn 4051	7382	ukn 4262	
7030	ukn 4052	7383	ukn 4263	
7031	ukn 4053	7384	ukn 4264	
7032	ukn 4054	7385	ukn 4265	
7033	ukn 4055	7386	ukn 4266	
7034	ukn 4056	7387	ukn 4267	
7035	ukn 4057	7388	ukn 4268	
7036	ukn 4058	7389	ukn 4269	
7037	ukn 4059	7390	ukn 4270	
7038	ukn 4060	7391	ukn 4271	
7039	ukn 4061	7392	ukn 4272	
7040	ukn 4062	7393	ukn 4273	
7041	ukn 4063	7394	ukn 4274	
7042	ukn 4064	7395	ukn 4275	
7043	ukn 4065	7396	ukn 4276	
7044	ukn 4066	7397	ukn 4277	
7045	ukn 4067	7398	ukn 4278	
7046	ukn 4068	7399	ukn 4279	
7047	ukn 4069	7400	ukn 4280	
7048	ukn 4070	7401	ukn 4281	
7049	ukn 4071	7402	ukn 4282	
7050	ukn 4072	7403	ukn 4283	
7051	ukn 4073	7404	ukn 4284	
7052	ukn 4074	7405	ukn 4285	
7053	ukn 4075	7406	ukn 4286	
7054	ukn 4076	7407	ukn 4287	
7055	ukn 4077	7408	ukn 4288	
7056	ukn 4078	7409	ukn 4289	
7057	ukn 4079	7410	ukn 4290	
7058	ukn 4080	7411	ukn 4291	

Původní inv. č.	Původní evid. jedn.	Nové inv. č.	Nová evid. jedn.	Poznámka
7059	ukn 4081	7412	ukn 4292	
7060	ukn 4082	7413	ukn 4293	
7061	ukn 4083	7414	ukn 4294	
7062	ukn 4084	7415	ukn 4295	
7063	ukn 4085	7416	ukn 4296	
7064	ukn 4086	7417	ukn 4297	
7065	ukn 4087	7418	ukn 4298	
7066	ukn 4088	7419	ukn 4299	
7067	ukn 4089	7420	ukn 4300	
7068	ukn 4090	7421	ukn 4301	
7069	ukn 4091	7422	ukn 4302	
7070	ukn 4092	7423	ukn 4303	
7071	ukn 4093	7424	ukn 4304	
7072	ukn 4094	7425	ukn 4305	
7073	ukn 4095	7426	ukn 4306	
7074	ukn 4096	7427	ukn 4307	
7075	ukn 4097	7428	ukn 4308	
7076	ukn 4098	7429	ukn 4309	
7077	ukn 4099	7430	ukn 4310	
7078	ukn 4100	7431	ukn 4311	
7079	ukn 4101	7432	ukn 4312	
7080	ukn 4102	7433	ukn 4313	
7081	ukn 4103	7434	ukn 4314	
7082	ukn 4104	7435	ukn 4315	
7083	ukn 4105	7436	ukn 4316	
7084	ukn 4106	7437	ukn 4317	
7085	ukn 4107	7438	ukn 4318	
7086	ukn 4108	7439	ukn 4319	
7087	ukn 4109	7440	ukn 4320	
7088	ukn 4110	7441	ukn 4321	
7089	ukn 4111	7442	ukn 4322	
7090	ukn 4112	7443	ukn 4323	
7091	ukn 4113	7444	ukn 4324	
7092	ukn 4114	7445	ukn 4325	
7093	ukn 4115	7446	ukn 4326	
7094	ukn 4116	7447	ukn 4327	
7095	ukn 4117	7448	ukn 4328	
7096	ukn 4118	7449	ukn 4329	
7097	ukn 4119	7450	ukn 4330	
7098	ukn 4120	7451	ukn 4331	
7099	ukn 4121	7452	ukn 4332	
7100	ukn 4122	7453	ukn 4333	
7101	ukn 4123	7454	ukn 4334	



Původní inv. č.	Původní evid. jedn.	Nové inv. č.	Nová evid. jedn.	Poznámka
7102	ukn 4124	7455	ukn 4335	
7103	ukn 4125	7456	ukn 4336	
7104	ukn 4126	7457	ukn 4337	
7105	ukn 4127	7458	ukn 4338	
7106	ukn 4128	7459	ukn 4339	
7107	ukn 4129	7460	ukn 4340	
7108	ukn 4130	7461	ukn 4341	
7109	ukn 4131	7462	ukn 4342	
7110	ukn 4132	7463	ukn 4343	
7111	ukn 4133	7464	ukn 4344	
7112	ukn 4134	7465	ukn 4345	
7113	ukn 4135	7466	ukn 4346	
7114	ukn 4136	7467	ukn 4347	
7115	ukn 4137	7468	ukn 4348	
7116	ukn 4138	7469	ukn 4349	
7117	ukn 4139	7470	ukn 4350	
7118	ukn 4140	7471	ukn 4351	
7119	ukn 4141	7472	ukn 4352	
7120	ukn 4142	7473	ukn 4353	
7121	ukn 4143	7474	ukn 4354	
7122	ukn 4144	7475	ukn 4355	
7123	ukn 4145	7476	ukn 4356	
7124	ukn 4146	7477	ukn 4357	
7125	ukn 4147	7478	ukn 4358	
7126	ukn 4148	7479	ukn 4359	
7127	ukn 4149	7480	ukn 4360	
7128	ukn 4150	7481	ukn 4361	
7129	ukn 4151	7482	ukn 4362	
7130	ukn 4152	7483	ukn 4363	
7131	ukn 4153	7484	ukn 4364	
7132	ukn 4154	7485	ukn 4365	
7133	ukn 4155	7486	ukn 4366	
7134	ukn 4156	7487	ukn 4367	
7135	ukn 4157	7488	ukn 4368	
7136	ukn 4158	7489	ukn 4369	
7137	ukn 4159	7490	ukn 4370	
7138	ukn 4160	7491	ukn 4371	
7139	ukn 4161	7492	ukn 4372	
7140	ukn 4162	7493	ukn 4373	
7141	ukn 4163	7494	ukn 4374	
7142	ukn 4164	7495	ukn 4375	
7143	ukn 4165	7496	ukn 4376	
7144	ukn 4166	7497	ukn 4377	

Původní inv. č.	Původní evid. jedn.	Nové inv. č.	Nová evid. jedn.	Poznámka
7145	ukn 4167	7498	ukn 4378	
7146	ukn 4168	7499	ukn 4379	
7147	ukn 4169	7500	ukn 4380	
7148	ukn 4170	7501	ukn 4381	
7149	ukn 4171	7502	ukn 4382	
7150	ukn 4172	7503	ukn 4383	
7151	ukn 4173	7504	ukn 4384	
7152	ukn 4174	7505	ukn 4385	
7153	ukn 4175	7506	ukn 4386	
7154	ukn 4176	7507	ukn 4387	
7155	ukn 4177	7508	ukn 4388	
7156	ukn 4178	7509	ukn 4389	
7157	ukn 4179	7510	ukn 4390	
7158	ukn 4180	7511	ukn 4391	
7159	ukn 4181	7512	ukn 4392	
7160	ukn 4182	7513	ukn 4393	
7161	ukn 4183	7514	ukn 4394	
7162	ukn 4184	7515	ukn 4395	
7163	ukn 4185	7516	ukn 4396	
7164	ukn 4186	7517	ukn 4397	
7165	ukn 4187	7518	ukn 4398	
7166	ukn 4188	7519	ukn 4399	
7167	ukn 4189	7520	ukn 4400	
7168	ukn 4190	7521	ukn 4401	
7169	ukn 4191	7522	ukn 4402	
7170	ukn 4192	7523	ukn 4403	
7171	ukn 4193	7524	ukn 4404	
7172	ukn 4194	7525	ukn 4405	
7173	ukn 4195	7526	ukn 4406	
7174	ukn 4196	7527	ukn 4407	
7175	ukn 4197	7528	ukn 4408	
7176	ukn 4198	7529	ukn 4409	
7177	ukn 4199	7530	ukn 4410	
7178	ukn 4200	7531	ukn 4411	
7179	ukn 4201	7532	ukn 4412	
7180	ukn 4202	7533	ukn 4413	
7181	ukn 4203	7534	ukn 4414	
7182	ukn 4204	7535	ukn 4415	
7183	ukn 4205	7536	ukn 4416	
7184	ukn 4206	7537	ukn 4417	
7185	ukn 4207	7538	ukn 4418	
7186	ukn 4208	7539	ukn 4419	
7187	ukn 4209	7540	ukn 4420	

Původní inv. č.	Původní evid. jedn.	Nové inv. č.	Nová evid. jedn.	Poznámka
7188	ukn 4210	7541	ukn 4421	
7189	ukn 4211	7542	ukn 4422	
7190	ukn 4212	7543	ukn 4423	
7191	ukn 4213	7544	ukn 4424	
7192	ukn 4214	7545	ukn 4425	
7193	ukn 4215	7546	ukn 4426	
7194	ukn 4216	7547	ukn 4427	
7195	ukn 4217	7548	ukn 4428	
7196	ukn 4218	7549	ukn 4429	
7197	ukn 4219	7550	ukn 4430	
7198	ukn 4220	7551	ukn 4431	
7199	ukn 4221	7552	ukn 4432	
7200	ukn 4222	7553	ukn 4433	
7201	ukn 4223	7554	ukn 4434	
7202	ukn 4224	7555	ukn 4435	
7203	ukn 4225	7556	ukn 4436	
7204	ukn 4226	7557	ukn 4437	
7205	ukn 4227	7558	ukn 4438	
7206	ukn 4228	7559	ukn 4439	
7207	ukn 4229	7560	ukn 4440	
7208	ukn 4230	7561	ukn 4441	
7209	ukn 4231	7562	ukn 4442	
7210	ukn 4232	7563	ukn 4443	
7211	ukn 4233	7564	ukn 4444	
7212	ukn 4234	7565	ukn 4445	
7213	ukn 4235	7566	ukn 4446	
7214	ukn 4236	7567	ukn 4447	
7215	ukn 4237	7568	ukn 4448	
7216	ukn 4238	7569	ukn 4449	
7217	ukn 4239	7570	ukn 4450	
7218	ukn 4240	7571	ukn 4451	
7219	ukn 4241	7572	ukn 4452	
7220	ukn 4242	7573	ukn 4453	
7221	ukn 4243	7574	ukn 4454	
7222	ukn 4244	7575	ukn 4455	
7223	ukn 4245	7576	ukn 4456	
7224	ukn 4246	7577	ukn 4457	
7225	ukn 4247	7578	ukn 4458	
7226	ukn 4248	7579	ukn 4459	
7227	ukn 4249	7580	ukn 4460	
7228	ukn 4250	7581	ukn 4461	
7229	ukn 4251	7582	ukn 4462	
7230	ukn 4252	7583	ukn 4463	

Původní inv. č.	Původní evid. jedn.	Nové inv. č.	Nová evid. jedn.	Poznámka
7231	ukn 4253	7584	ukn 4464	
7232	ukn 4254	7585	ukn 4465	
7233	ukn 4255	7586	ukn 4466	
7234	ukn 4256	7587	ukn 4467	
7235	ukn 4257	7588	ukn 4468	
7236	ukn 4258	7589	ukn 4469	
7237	ukn 4259	7590	ukn 4470	
7238	ukn 4260	7591	ukn 4471	
7239	ukn 4261	7592	ukn 4472	
7240	ukn 4262	7593	ukn 4473	
7241	ukn 4263	7594	ukn 4474	
7242	ukn 4264	7595	ukn 4475	
7243	ukn 4265	7596	ukn 4476	
7244	ukn 4266	7597	ukn 4477	
7245	ukn 4267	7598	ukn 4478	
7246	ukn 4268	7599	ukn 4479	
7247	ukn 4269	7600	ukn 4480	
7248	ukn 4270	7601	ukn 4481	
7249	ukn 4271	7602	ukn 4482	
7250	ukn 4272	7603	ukn 4483	
7251	ukn 4273	7604	ukn 4484	
7252	ukn 4274	7605	ukn 4485	
7253	ukn 4275	7606	ukn 4486	
7254	ukn 4276	7607	ukn 4487	
7255	ukn 4277	7608	ukn 4488	
7256	ukn 4278	7609	ukn 4489	
7257	ukn 4279	7610	ukn 4490	
7258	ukn 4280	7611	ukn 4491	
7259	ukn 4281	7612	ukn 4492	
7260	ukn 4282	7613	ukn 4493	
7261	ukn 4283	7614	ukn 4494	
7262	ukn 4284	7615	ukn 4495	
7263	ukn 4285	7616	ukn 4496	
7264	ukn 4286	7617	ukn 4497	
7265	ukn 4287	7618	ukn 4498	
7266	ukn 4288	7619	ukn 4499	
7267	ukn 4289	7620	ukn 4500	
7268	ukn 4290	7621	ukn 4501	
7269	ukn 4291	7622	ukn 4502	
7270	ukn 4292	7623	ukn 4503	
7271	ukn 4293	7624	ukn 4504	
7272	ukn 4294	7625	ukn 4505	
7273	ukn 4295	7626	ukn 4506	

Původní inv. č.	Původní evid. jedn.	Nové inv. č.	Nová evid. jedn.	Poznámka
7274	ukn 4296	7627	ukn 4507	
7275	ukn 4297	7628	ukn 4508	
7276	ukn 4298	7629	ukn 4509	
7277	ukn 4299	7630	ukn 4510	
7278	ukn 4300	7631	ukn 4511	
7279	ukn 4301	7632	ukn 4512	
7280	ukn 4302	7633	ukn 4513	
7281	ukn 4303	7634	ukn 4514	
7282	ukn 4304	7635	ukn 4515	
7283	ukn 4305	7636	ukn 4516	
7284	ukn 4306	7637	ukn 4517	
7285	ukn 4307	7638	ukn 4518	
7286	ukn 4308	7639	ukn 4519	
7287	ukn 4309	7640	ukn 4520	
7288	ukn 4310	7641	ukn 4521	
7289	ukn 4311	7642	ukn 4522	
7290	ukn 4312	7643	ukn 4523	
7291	ukn 4313	7644	ukn 4524	
7292	ukn 4314	7645	ukn 4525	
7293	ukn 4315	7646	ukn 4526	
7294	ukn 4316	7647	ukn 4527	
7295	ukn 4317	7648	ukn 4528	
7296	ukn 4318	7649	ukn 4529	
7297	ukn 4319	7650	ukn 4530	
7298	ukn 4320	7651	ukn 4531	
7299	ukn 4321	7652	ukn 4532	
7300	ukn 4322	7653	ukn 4533	
7301	ukn 4323	7654	ukn 4534	
7302	ukn 4324	7655	ukn 4535	
7303	ukn 4325	7656	ukn 4536	
7304	ukn 4326	7657	ukn 4537	
7305	ukn 4327	7658	ukn 4538	
7306	ukn 4328	7659	ukn 4539	
7307	ukn 4329	7660	ukn 4540	
7308	ukn 4330	7661	ukn 4541	
7309	ukn 4331	7662	ukn 4542	
7310	ukn 4332	7663	ukn 4543	
7311	ukn 4333	7664	ukn 4544	
7312	ukn 4334	7665	ukn 4545	
7313	ukn 4335	7666	ukn 4546	
7314	ukn 4336	7667	ukn 4547	
7315	ukn 4337	7668	ukn 4548	
7316	ukn 4338	7669	ukn 4549	

Původní inv. č.	Původní evid. jedn.	Nové inv. č.	Nová evid. jedn.	Poznámka
7317	ukn 4339	7670	ukn 4550	
7318	ukn 4340	7671	ukn 4551	
7319	ukn 4341	7672	ukn 4552	
7320	ukn 4342	7673	ukn 4553	
7321	ukn 4343	7674	ukn 4554	
7322	ukn 4344	7675	ukn 4555	
7323	ukn 4345	7676	ukn 4556	
7324	ukn 4346	7677	ukn 4557	
7325	ukn 4347	7678	ukn 4558	
7326	ukn 4348	7679	ukn 4559	
7327	ukn 4349	7680	ukn 4560	
7328	ukn 4350	7681	ukn 4561	
7329	ukn 4351	7682	ukn 4562	
7330	ukn 4352	7683	ukn 4563	
7331	ukn 4353	7684	ukn 4564	
7332	ukn 4354	7685	ukn 4565	
7333	ukn 4355	7686	ukn 4566	
7334	ukn 4356	7687	ukn 4567	
7335	ukn 4357	7688	ukn 4568	
7336	ukn 4358	7689	ukn 4569	
7337	ukn 4359	7690	ukn 4570	
7338	ukn 4360	7691	ukn 4571	
7339	ukn 4361	7692	ukn 4572	
7340	ukn 4362	7693	ukn 4573	
7341	ukn 4363	7694	ukn 4574	
7342	ukn 4364	7695	ukn 4575	
7343	ukn 4365	7696	ukn 4576	
7344	ukn 4366	7697	ukn 4577	
<b>2. Ostatní</b>				
7345	kar 1041	7698	kar 1042	
7346	kar 1041	7699	kar 1042	
7347	kar 1041	7700	kar 1042	
7348	kar 1041	7701	kar 1042	
7349	kar 1042	7702	kar 1043	
7350	kar 1043	7703	kar 1044	
7351	kar 1044, 1045	7704	kar 1045, 1046	
7352	kar 1045	7705	kar 1046	
7353	kar 1046, 1047, 1048	7706	kar 1047, 1048, 1049	
7354	kar 1049, 1050	7707	kar 1050, 1051	
7355	kar 1051	7708	kar 1052	
7356	kar 1052, 1053	7709	kar 1053, 1054	
7357	kar 1054, 1055	7710	kar 1055, 1056	

Původní inv. č.	Původní evid. jedn.	Nové inv. č.	Nová evid. jedn.	Poznámka
7358	kar 1055	7711	kar 1056	
7359	kar 1056, 1057	7712	kar 1057, 1058	
7360	kar 1057, 1058	7713	kar 1058, 1059	
7361	kar 1058	7714	kar 1059	
7362	kar 1059	7715	kar 1060	
7363	kar 1059	7716	kar 1060	
7364	kar 1059	7717	kar 1060	
7365	kar 1060	7718	kar 1061	
7366	kar 1060	7719	kar 1061	
7367	kar 1060	7720	kar 1061	
7368	kar 1061	7721	kar 1062	
7369	kar 1061	7722	kar 1062	
7370	kar 1062	7723	kar 1063	
7371	kar 1062	7724	kar 1063	
7372	kar 1063	7725	kar 1064	
7373	kar 1064	7726	kar 1065	
7374	kar 1064, 1065	7727	kar 1065, 1066	
7375	kar 1065	7728	kar 1066	
7376	kar 1065	7729	kar 1066	
7377	kar 1066	7730	kar 1067	
7378	kar 1066	7731	kar 1067	
7379	kar 1066	7732	kar 1067	
7380	kar 1067	7733	kar 1068	
7381	kar 1067	7734	kar 1068	
7382	kar 1068	7735	kar 1069	
7383	kar 1068	7736	kar 1069	
7384	kar 1069	7737	kar 1070	
7385	kar 1069	7738	kar 1070	
7386	kar 1070	7739	kar 1071	
7387	kar 1070, 1071	7740	kar 1071, 1072	
7388	kar 1071	7741	kar 1072	
7389	kar 1072	7742	kar 1073	
7390	kar 1072	7743	kar 1073	
7391	kar 1073	7744	kar 1074	
7392	kar 1073, 1074	7745	kar 1074, 1075	
7393	kar 1074	7746	kar 1075	
7394	kar 1075	7747	kar 1076	
7395	kar 1075	7748	kar 1076	
7396	kar 1075	7749	kar 1076	
7397	kar 1076	7750	kar 1077	
7398	kar 1076	7751	kar 1077	
7399	kar 1077	7752	kar 1078	
7400	kar 1077	7753	kar 1078	

Původní inv. č.	Původní evid. jedn.	Nové inv. č.	Nová evid. jedn.	Poznámka
7401	kar 1077	7754	kar 1078	
7402	kar 1077	7755	kar 1078	
7403	kar 1078	7756	kar 1079	
7404	kar 1078	7757	kar 1079	
7405	kar 1079	7758	kar 1080	
7406	kar 1079	7759	kar 1080	
7407	kar 1080	7760	kar 1081	
7408	kar 1080	7761	kar 1081	
7409	kar 1080	7762	kar 1081	
7410	kar 1081	7763	kar 1082	
7411	kar 1081	7764	kar 1082	
7412	kar 1081	7765	kar 1082	
7413	kar 1082	7766	kar 1083	
7414	kar 1082	7767	kar 1083	
7415	kar 1083	7768	kar 1084	
7416	kar 1083	7769	kar 1084	
7417	kar 1083	7770	kar 1084	
7418	kar 1084	7771	kar 1085	
7419	kar 1084	7772	kar 1085	
7420	kar 1084	7773	kar 1085	
7421	kar 1084	7774	kar 1085	
7422	kar 1084	7775	kar 1085	
7423	kar 1084	7776	kar 1085	
7424	kar 1085	7777	kar 1086	
7425	kar 1085	7778	kar 1086	
7426	kar 1085	7779	kar 1086	
7427	kar 1085	7780	kar 1086	
7428	kar 1085	7781	kar 1086	
7429	kar 1085	7782	kar 1086	
7430	kar 1085	7783	kar 1086	
7431	kar 1085	7784	kar 1086	
7432	kar 1085	7785	kar 1086	
7433	kar 1085	7786	kar 1086	
7434	kar 1085	7787	kar 1086	
7435	kar 1086	7788	kar 1087	
7436	kar 1086	7789	kar 1087	
7437	kar 1086	7790	kar 1087	
7438	kar 1086	7791	kar 1087	
7439	kar 1086	7792	kar 1087	
7440	kar 1086	7793	kar 1087	
7441	kar 1086	7794	kar 1087	
7442	kar 1086	7795	kar 1087	
7443	kar 1086	7796	kar 1087	



Původní inv. č.	Původní evid. jedn.	Nové inv. č.	Nová evid. jedn.	Poznámka
7444	kar 1087	7797	kar 1088	
7445	kar 1087	7798	kar 1088	
7446	kar 1087	7799	kar 1088	
7447	kar 1087	7800	kar 1088	
7448	kar 1087	7801	kar 1088	
7449	kar 1087	7802	kar 1088	
7450	kar 1087	7803	kar 1088	
7451	kar 1087	7804	kar 1088	
7452	kar 1087	7805	kar 1088	
7453	kar 1087	7806	kar 1088	
7454	kar 1087	7807	kar 1088	
7455	kar 1087	7808	kar 1088	
7456	kar 1087	7809	kar 1088	
7457	kar 1087	7810	kar 1088	
7458	kar 1087	7811	kar 1088	
7459	kar 1087	7812	kar 1088	
7460	kar 1087	7813	kar 1088	
7461	kar 1088	7814	kar 1089	
7462	kar 1088	7815	kar 1089	
7463	kar 1088	7816	kar 1089	
7464	kar 1088	7817	kar 1089	
7465	kar 1088	7818	kar 1089	
7466	kar 1088	7819	kar 1089	
7467	kar 1088	7820	kar 1089	
7468	kar 1088	7821	kar 1089	
7469	kar 1089	7822	kar 1090	
7470	kar 1089	7823	kar 1090	
7471	kar 1089	7824	kar 1090	
7472	kar 1089	7825	kar 1090	
7473	kar 1089	7826	kar 1090	
7474	kar 1089	7827	kar 1090	
7475	kar 1089	7828	kar 1090	
7476	kar 1089	7829	kar 1090	
7477	kar 1089	7830	kar 1090	
7478	kar 1089	7831	kar 1090	
7479	kar 1089	7832	kar 1090	
7480	kar 1089	7833	kar 1090	
7481	kar 1089	7834	kar 1090	
7482	kar 1089	7835	kar 1090	
7483	kar 1089	7836	kar 1090	
7484	kar 1089	7837	kar 1090	
7485	kar 1089	7838	kar 1090	
7486	kar 1090	7839	kar 1091	

Původní inv. č.	Původní evid. jedn.	Nové inv. č.	Nová evid. jedn.	Poznámka
7487	kar 1090	7840	kar 1091	
7488	kar 1090	7841	kar 1091	
7489	kar 1090	7842	kar 1091	
7490	kar 1090	7843	kar 1091	
7491	kar 1090	7844	kar 1091	
7492	kar 1090	7845	kar 1091	
7493	kar 1090	7846	kar 1091	
7494	kar 1090	7847	kar 1091	
7495	kar 1090	7848	kar 1091	
7496	kar 1090	7850	kar 1091	
7497	kar 1090	7889	kar 1122	
7498	kar 1090	7890	kar 1122	
7499	kar 1090	7891	kar 1122	
7500	kar 1090	7892	kar 1122	
7501	kar 1090	7893	kar 1122	
7502	kar 1090	7894	kar 1122	
7503	kar 1090	7895	kar 1122	
7504	kar 1090	7896	kar 1122	
7505	kar 1090	7897	kar 1122	
7506	kar 1090	7898	kar 1122	
7507	kar 1090	7900	kar 1122	
7508	kar 1090	7901	kar 1122	
7509	kar 1090	7902	kar 1122	
7510	kar 1091	7903	kar 1123	
7511	kar 1091	7904	kar 1123	
7512	kar 1091	7905	kar 1123	
7513	kar 1091	7906	kar 1123	
7514	kar 1092	7907	kar 1124	
7515	kar 1092	7908	kar 1124	
7516	kar 1092	7909	kar 1124	
7517	kar 1092	7910	kar 1124	
7518	kar 1092	7911	kar 1124	
7519	kar 1092	7912	kar 1124	
7520	kar 1092	7913	kar 1124	
7521	kar 1093	7914	kar 1125	
7522	kar 1093	7915	kar 1125	
7523	kar 1093	7916	kar 1125	
7524	kar 1093	7917	kar 1125	
7525	kar 1093	7918	kar 1125	
7526	kar 1093	7919	kar 1125	
7527	kar 1093	7920	kar 1125	
7528	kar 1093	7921	kar 1125	
7529	kar 1094	7922	kar 1126	

Původní inv. č.	Původní evid. jedn.	Nové inv. č.	Nová evid. jedn.	Poznámka
7530	kar 1094	7923	kar 1126	
7531	kar 1094	7924	kar 1126	
7532	kar 1094	7925	kar 1126	
7533	kar 1094	7926	kar 1126	
7534	kar 1095	7927	kar 1127	
7535	kar 1095	7928	kar 1127	
7536	kar 1095	7929	kar 1127	
7537	kar 1095	7930	kar 1127	
7538	kar 1095	7931	kar 1127	
7539	kar 1096	7932	kar 1128	
7540	kar 1096	7933	kar 1128	
7541	kar 1096	7934	kar 1128	
7542	kar 1096	7935	kar 1128	
7543	kar 1097	7936	kar 1129	
7544	kar 1097	7937	kar 1129	
7545	kar 1097	7938	kar 1129	
7546	kar 1097	7939	kar 1129	
7547	kar 1097	7940	kar 1129	
7548	kar 1097	7941	kar 1129	
7549	kar 1098	7942	kar 1130	
7550	kar 1098	7943	kar 1130	
7551	kar 1098	7944	kar 1130	
7552	kar 1098	7945	kar 1130	
7553	kar 1098	7946	kar 1130	
7554	kar 1098	7947	kar 1130	
7555	kar 1098	7948	kar 1130	
7556	kar 1099	7949	kar 1131	
7557	kar 1099	7950	kar 1131	
7558	kar 1099	7951	kar 1131	
7559	kar 1099	7952	kar 1131	
7560	kar 1099	7953	kar 1131	
7561	kar 1099	7954	kar 1131	
7562	kar 1099	7955	kar 1131	
7563	kar 1099	7956	kar 1131	
7564	kar 1099	7957	kar 1131	
7565	kar 1099	7958	kar 1131	
7566	kar 1100	7959	kar 1132	
7567	kar 1100	7960	kar 1132	
7568	kar 1100	7961	kar 1132	
7569	kar 1100	7962	kar 1132	
7570	kar 1100	7963	kar 1132	
7571	kar 1100	7964	kar 1132	
7572	kar 1100	7965	kar 1132	

Původní inv. č.	Původní evid. jedn.	Nové inv. č.	Nová evid. jedn.	Poznámka
7573	kar 1100	7966	kar 1132	
7574	kar 1100	7967	kar 1132	
7575	kar 1100	7968	kar 1132	
7576	kar 1100	7969	kar 1132	
7577	kar 1100	7970	kar 1132	
7578	kar 1100	7971	kar 1132	
7579	kar 1100	7972	kar 1132	
7580	kar 1100	7973	kar 1132	
7581	kar 1100	7974	kar 1132	
7582	kar 1101	7975	kar 1133	
7583	kar 1101	7976	kar 1133	
7584	kar 1101	7977	kar 1133	
7585	kar 1101	7978	kar 1133	
7586	kar 1101	7979	kar 1133	
7587	kar 1101	7980	kar 1133	
7588	kar 1101	7981	kar 1133	
7589	kar 1101	7982	kar 1133	
7590	kar 1101	7983	kar 1133	
7591	kar 1101	7984	kar 1133	
7592	kar 1101	7985	kar 1133	
7593	kar 1101	7986	kar 1133	
7594	kar 1101	7987	kar 1133	
7595	kar 1101	7988	kar 1133	
7596	kar 1101	7989	kar 1133	
7597	kar 1101	7990	kar 1133	
7598	kar 1101	7991	kar 1133	
7599	kar 1101	7992	kar 1133	
7600	kar 1101	7993	kar 1133	
7601	kar 1101	7994	kar 1133	
7602	kar 1101	7995	kar 1133	
7603	kar 1101	7996	kar 1133	
7604	kar 1101	7997	kar 1133	
7605	kar 1101	7998	kar 1133	
7606	kar 1101	7999	kar 1133	
7607	kar 1101	8000	kar 1133	
7608	kar 1101	8001	kar 1133	
7609	kar 1101	8002	kar 1133	
7610	kar 1101	8003	kar 1133	
7611	kar 1101	8004	kar 1133	
7612	kar 1102	8005	kar 1134	
7613	kar 1102	8006	kar 1134	
7614	kar 1102	8007	kar 1134	
7615	kar 1102	8008	kar 1134	

Původní inv. č.	Původní evid. jedn.	Nové inv. č.	Nová evid. jedn.	Poznámka
7616	kar 1102	8009	kar 1134	
7617	kar 1102	8010	kar 1134	
7618	kar 1103	8011	kar 1135	
7619	kar 1103	8012	kar 1135	
7620	kar 1103	8013	kar 1135	
7621	kar 1103	8014	kar 1135	
7622	kar 1103	8015	kar 1135	
7623	kar 1103	8016	kar 1135	
7624	kar 1104	8017	kar 1136	
7625	kar 1104	8018	kar 1136	
7626	kar 1104	8019	kar 1136	
7627	kar 1104	8020	kar 1136	
7628	kar 1104	8021	kar 1136	
7629	kar 1104	8022	kar 1136	
7630	kar 1105	8023	kar 1137	
7631	kar 1105	8024	kar 1137	
7632	kar 1105	8025	kar 1137	
7633	kar 1105	8026	kar 1137	
7634	kar 1105	8027	kar 1137	
7635	kar 1105	8028	kar 1137	
7636	kar 1105	8029	kar 1137	
7637	kar 1106	8030	kar 1138	
7638	kar 1106	8031	kar 1138	
7639	kar 1106	8032	kar 1138	
7640	kar 1106	8033	kar 1138	
7641	kar 1106	8034	kar 1138	
7642	kar 1106	8035	kar 1138	
7643	kar 1107	8036	kar 1139	
7644	kar 1107	8037	kar 1139	
7645	kar 1107	8038	kar 1139	
7646	kar 1107	8039	kar 1139	
7647	kar 1107	8040	kar 1139	
7648	kar 1107	8041	kar 1139	
7649	kar 1107	8042	kar 1139	
7650	kar 1107	8043	kar 1139	
7651	kar 1107	8044	kar 1139	
7652	kar 1108	8045	kar 1140	
7653	kar 1108	8046	kar 1140	
7654	kar 1108	8047	kar 1140	
7655	kar 1108	8048	kar 1140	
7656	kar 1108	8049	kar 1140	
7657	kar 1108	8050	kar 1140	
7658	kar 1108	8051	kar 1140	

Původní inv. č.	Původní evid. jedn.	Nové inv. č.	Nová evid. jedn.	Poznámka
7659	kar 1108	8052	kar 1140	
7660	kar 1108	8053	kar 1140	
7661	kar 1108	8054	kar 1140	
7662	kar 1108	8055	kar 1140	
7663	kar 1108	8056	kar 1140	
7664	kar 1108	8057	kar 1140	
7665	kar 1108	8058	kar 1140	
7666	kar 1108	8059	kar 1140	
7667	kar 1108	8060	kar 1140	
7668	kar 1108	8061	kar 1140	
7669	kar 1108	8062	kar 1140	
7670	kar 1108	8063	kar 1140	
7671	kar 1108	8064	kar 1140	
7672	kar 1108	8065	kar 1140	
7673	kar 1108	8066	kar 1140	
7674	kar 1108	8067	kar 1140	
7675	kar 1108	8068	kar 1140	
7676	kar 1108	8069	kar 1140	
7677	kar 1108	8070	kar 1140	
7678	kar 1108	8071	kar 1140	
7679	kar 1109	8072	kar 1141	
7680	kar 1109	8073	kar 1141	
7681	kar 1109	8074	kar 1141	
7682	kar 1109	8075	kar 1141	
7683	kar 1109	8076	kar 1141	
7684	kar 1109	8077	kar 1141	
7685	kar 1109	8078	kar 1141	
7686	kar 1109	8079	kar 1141	
7687	kar 1110	8080	kar 1142	
7688	kar 1110	8081	kar 1142	
7689	kar 1110	8082	kar 1142	
7690	kar 1110	8083	kar 1142	
7691	kar 1110	8084	kar 1142	
7692	kar 1110	8085	kar 1142	
7693	kar 1110	8086	kar 1142	
7694	kar 1110	8087	kar 1142	
7695	kar 1110	8088	kar 1142	
7696	kar 1110	8089	kar 1142	
7697	kar 1110	8090	kar 1142	
7698	kar 1110	8091	kar 1142	
7699	kar 1110	8092	kar 1142	
7700	kar 1110	8093	kar 1142	
7701	kar 1110	8094	kar 1142	

Původní inv. č.	Původní evid. jedn.	Nové inv. č.	Nová evid. jedn.	Poznámka
7702	kar 1111	8095	kar 1143	
7703	kar 1111	8096	kar 1143	
7704	kar 1111	8097	kar 1143	
7705	kar 1111	8098	kar 1143	
7706	kar 1111	8099	kar 1143	
7707	kar 1111	8100	kar 1143	
7708	kar 1111	8101	kar 1143	
7709	kar 1111	8102	kar 1143	
7710	kar 1111	8103	kar 1143	
7711	kar 1111	8104	kar 1143	
7712	kar 1111	8105	kar 1143	
7713	kar 1111	8106	kar 1143	
7714	kar 1112	8107	kar 1144	
7715	kar 1112	8108	kar 1144	
7716	kar 1112	8109	kar 1144	
7717	kar 1112	8110	kar 1144	
7718	kar 1112	8111	kar 1144	
7719	kar 1112	8112	kar 1144	
7720	kar 1112	8113	kar 1144	
7721	kar 1112	8114	kar 1144	
7722	kar 1112	8115	kar 1144	
7723	kar 1112	8116	kar 1144	
7724	kar 1112	8117	kar 1144	
7725	kar 1112	8118	kar 1144	
7726	kar 1112	8119	kar 1144	
7727	kar 1112	8120	kar 1144	
7728	kar 1112	8121	kar 1144	
7729	kar 1113	8122	kar 1145	
7730	kar 1113	8123	kar 1145	
7731	kar 1113	8124	kar 1145	
7732	kar 1113	8125	kar 1145	
7733	kar 1113	8126	kar 1145	
7734	kar 1113	8127	kar 1145	
7735	kar 1113	8128	kar 1145	
7736	kar 1113	8129	kar 1145	
7737	kar 1113	8130	kar 1145	
7738	kar 1113	8131	kar 1145	
7739	kar 1113	8132	kar 1145	
7740	kar 1113	8133	kar 1145	
7741	kar 1113	8134	kar 1145	
7742	kar 1113	8135	kar 1145	
7743	kar 1113	8136	kar 1145	
7744	kar 1113	8137	kar 1145	

Původní inv. č.	Původní evid. jedn.	Nové inv. č.	Nová evid. jedn.	Poznámka
7745	kar 1113	8138	kar 1145	
7746	kar 1113	8139	kar 1145	
7747	kar 1113	8140	kar 1145	
7748	kar 1113	8141	kar 1145	
7749	kar 1113	8142	kar 1145	
7750	kar 1113	8143	kar 1145	
7751	kar 1113	8144	kar 1145	
7752	kar 1113	8145	kar 1145	
7753	kar 1113	8146	kar 1145	
7754	kar 1113	8147	kar 1145	
7755	kar 1113	8148	kar 1145	
7756	kar 1113	8149	kar 1145	
7757	kar 1113	8150	kar 1145	
7758	kar 1113	8151	kar 1145	
7759	kar 1113	8152	kar 1145	
7760	kar 1113	8153	kar 1145	
7761	kar 1113, 1114, 1115	8154	kar 1145, 1146, 1147	
7762	kar 1115	8155	kar 1147	
7763	kar 1115	8156	kar 1147	
7764	kar 1115	8157	kar 1147	
7765	kar 1115	8158	kar 1147	
7766	kar 1115	8159	kar 1147	
7767	kar 1115	8160	kar 1147	
7768	kar 1116	8161	kar 1148	
7769	kar 1116	8162	kar 1148	
7770	kar 1116	8163	kar 1148	
7771	kar 1116	8164	kar 1148	
7772	kar 1116	8165	kar 1148	
7773	kar 1116	8166	kar 1148	
7774	kar 1116	8167	kar 1148	
7775	kar 1116	8168	kar 1148	
7776	kar 1116	8169	kar 1148	
7777	kar 1116	8170	kar 1148	
7778	kar 1116	8171	kar 1148	
7779	kar 1116	8172	kar 1148	
7780	kar 1116	8173	kar 1148	
7781	kar 1116	8174	kar 1148	
7782	kar 1116	8175	kar 1148	
7783	kar 1116	8176	kar 1148	
7784	kar 1116	8177	kar 1148	
7785	kar 1116	8178	kar 1148	
7786	kar 1116	8179	kar 1148	



Původní inv. č.	Původní evid. jedn.	Nové inv. č.	Nová evid. jedn.	Poznámka
7787	kar 1116	8180	kar 1148	
7788	kar 1116	8181	kar 1148	
7789	kar 1116	8182	kar 1148	
7790	kar 1116	8183	kar 1148	
7791	kar 1116	8184	kar 1148	
7792	kar 1116	8185	kar 1148	
7793	kar 1116	8186	kar 1148	
7794	kar 1116	8187	kar 1148	
7795	kar 1116	8188	kar 1148	
7796	kar 1116	8189	kar 1148	
7797	kar 1116	8190	kar 1148	
7798	kar 1116	8191	kar 1148	
7799	kar 1116	8192	kar 1148	
7800	kar 1116	8193	kar 1148	
7801	kar 1116	8194	kar 1148	
7802	kar 1116	8195	kar 1148	
7803	kar 1116	8196	kar 1148	
7804	kar 1116	8197	kar 1148	
7805	kar 1116	8198	kar 1148	
7806	kar 1116	8199	kar 1148	
7807	kar 1116	8200	kar 1148	
7808	kar 1116	8201	kar 1148	
7809	kar 1116	8202	kar 1148	
7810	kar 1116	8203	kar 1148	
7811	kar 1116	8204	kar 1148	
7812	kar 1116	8205	kar 1148	
7813	kar 1116	8206	kar 1148	
7814	kar 1116	8207	kar 1148	
7815	kar 1116	8208	kar 1148	
7816	kar 1116	8209	kar 1148	
7817	kar 1116	8210	kar 1148	
7818	kar 1116	8211	kar 1148	
7819	kar 1116	8212	kar 1148	
7820	kar 1116	8213	kar 1148	
7821	kar 1116	8214	kar 1148	
7822	kar 1116	8215	kar 1148	
7823	kar 1116	8216	kar 1148	
7824	kar 1116	8217	kar 1148	
7825	kar 1116	8218	kar 1148	
7826	kar 1116	8219	kar 1148	
7827	kar 1116	8220	kar 1148	
7828	kar 1116	8221	kar 1148	
7829	kar 1116	8222	kar 1148	

Původní inv. č.	Původní evid. jedn.	Nové inv. č.	Nová evid. jedn.	Poznámka
7830	kar 1116	8223	kar 1148	
7831	kar 1116	8224	kar 1148	
7832	kar 1116	8225	kar 1148	
7833	kar 1116	8226	kar 1148	
7834	kar 1116	8227	kar 1148	
7835	kar 1116	8228	kar 1148	
7836	kar 1116	8229	kar 1148	
7837	kar 1116	8230	kar 1148	
7838	kar 1116	8231	kar 1148	
7839	kar 1116	8232	kar 1148	
7840	kar 1116	8233	kar 1148	
7841	kar 1116	8234	kar 1148	
7842	kar 1117	8235	kar 1149	
7843	kar 1117	8236	kar 1149	
7844	kar 1117	8237	kar 1149	
7845	kar 1117	8238	kar 1149	
7846	kar 1118	8239	kar 1150	
7847	kar 1118	8240	kar 1150	
7848	kar 1118	8241	kar 1150	
7849	kar 1118	8242	kar 1150	
7850	kar 1119	8243	kar 1151	
7851	kar 1119	8244	kar 1151	
7852	kar 1119	8245	kar 1151, ukn 4578	ukn v kar 1120
7853	kar 1120	8246	kar 1152	
7854	kar 1120	8247	kar 1152	
7855	kar 1120	8248	kar 1152	
7856	kar 1120	8249	kar 1152	
7857	kar 1121	8250	kar 1153	
7858	kar 1121	8251	kar 1153	
7859	kar 1121, 1122	8252	kar 1153, 1154	
7860	kar 1122	8253	kar 1154	
7861	kar 1122, 1123, 1124, 1125, 1126	8254	kar 1154, 1155, 1156, 1157, 1158	
7862	kar 1127	8255	kar 1159	
7863	kar 1127	8256	kar 1159	
7864	kar 1128	8257	kar 1160	
7865	kar 1129	8258	kar 1161	
7866	ukn 4367	8280	kar 1162	
<b>B. Účty agendy politické a soudní</b>				
<b>1. Knihy</b>				
7867	ukn 4368	8259	ukn 4579	
7868	ukn 4369	8260	ukn 4580	

Původní inv. č.	Původní evid. jedn.	Nové inv. č.	Nová evid. jedn.	Poznámka
7869	ukn 4370	8261	ukn 4581	
7870	ukn 4371	8262	ukn 4582	
7871	ukn 4372	8263	ukn 4583	
7872	ukn 4373	8264	ukn 4584	
7873	ukn 4374	8265	ukn 4585	
7874	ukn 4375	8266	ukn 4586	
7875	ukn 4376	8267	ukn 4587	
7876	ukn 4377	8268	ukn 4588	
7877	ukn 4378	8269	ukn 4589	
7878	ukn 4379	8270	ukn 4590	
7879	ukn 4380	8271	ukn 4591	
7880	ukn 4381	8272	ukn 4592	
7881	ukn 4382	8273	ukn 4593	
7882	ukn 4383	8274	ukn 4594	
7883	ukn 4384	8275	ukn 4595	
7884	ukn 4385	8276	ukn 4596	
7885	ukn 4386	8277	ukn 4597	
7886	ukn 4387	8278	ukn 4598	
7887	ukn 4388	8279	ukn 4599	
<b>2. Ostatní</b>				
7888	kar 1129	8281	kar 1162	
7889	kar 1130	8282	kar 1163	
7890	kar 1130	8283	kar 1163	
7891	kar 1130	8284	kar 1163	
7892	kar 1130	8285	kar 1163	
7893	kar 1130	8286	kar 1163	
7894	kar 1130	8287	kar 1163	
7895	kar 1130	8288	kar 1163	
7896	kar 1130	8289	kar 1163	
7897	kar 1130	8290	kar 1163	
7898	kar 1131	8291	kar 1164	
7899	kar 1131	8292	kar 1164	
7900	kar 1132	8293	kar 1165	
7901	kar 1132	8294	kar 1165	
7902	kar 1132, 1133	8295	kar 1165, 1166	
7903	kar 1133	8296	kar 1166	
7904	kar 1133	8297	kar 1166	
7905	kar 1134	8298	kar 1167	
7906	kar 1134, 1135	8299	kar 1167, 1168	
7907	kar 1135	8300	kar 1168	
7908	kar 1135, 1136	8301	kar 1168, 1169	
7909	kar 1136	8302	kar 1169	
7910	kar 1136	8303	kar 1169	

Původní inv. č.	Původní evid. jedn.	Nové inv. č.	Nová evid. jedn.	Poznámka
7911	kar 1136	8304	kar 1169	
7912	kar 1136	8305	kar 1169	
7913	kar 1136	8306	kar 1169	
7914	kar 1136	8307	kar 1169	
7915	kar 1136	8308	kar 1169	
7916	kar 1136	8309	kar 1169	
7917	kar 1136	8310	kar 1169	
7918	kar 1136	8311	kar 1169	
7919	kar 1136	8312	kar 1169	
7920	kar 1137	8313	kar 1170	
7921	kar 1137	8314	kar 1170	
7922	kar 1137	8315	kar 1170	
7923	kar 1137	8316	kar 1170	
7924	kar 1137	8317	kar 1170	
7925	kar 1137	8318	kar 1170	
7926	kar 1137	8319	kar 1170	
7927	kar 1137	8320	kar 1170	
7928	kar 1137	8321	kar 1170	
7929	kar 1137	8322	kar 1170	
7930	kar 1137	8323	kar 1170	
7931	kar 1138	8324	kar 1171	
7932	kar 1138	8325	kar 1171	
7933	kar 1138	8326	kar 1171	
7934	kar 1138	8327	kar 1171	
7935	kar 1138	8328	kar 1171	
7936	kar 1138	8329	kar 1171	
7937	kar 1139	8330	kar 1172	
7938	kar 1139	8331	kar 1172	
7939	kar 1139	8332	kar 1172	
7940	kar 1139	8333	kar 1172	
7941	kar 1139	8334	kar 1172	
7942	kar 1139	8335	kar 1172	
7943	kar 1140	8336	kar 1173	
7944	kar 1140	8337	kar 1173	
7945	kar 1140	8338	kar 1173	
7946	kar 1140	8339	kar 1173	
7947	kar 1140	8340	kar 1173	
7948	kar 1140	8341	kar 1173	
7949	kar 1141	8342	kar 1174	
7950	kar 1141	8343	kar 1174	
7951	kar 1141	8345	kar 1174	
7952	kar 1141	8346	kar 1174	
7953	kar 1141	8347	kar 1174	

Původní inv. č.	Původní evid. jedn.	Nové inv. č.	Nová evid. jedn.	Poznámka
7954	kar 1141	8348	kar 1174	
7955	kar 1141	8349	kar 1174	
7956	kar 1141	8350	kar 1174	
7957	kar 1142	8351	kar 1175	
7958	kar 1142	8352	kar 1175	
7959	kar 1142	8353	kar 1175	
7960	kar 1142	8354	kar 1175	
7961	kar 1142	8355	kar 1175	
7962	kar 1142	8356	kar 1175	
7963	kar 1142	8357	kar 1175	
7964	kar 1143	8358	kar 1176	
7965	kar 1143	8359	kar 1176	
7966	kar 1144	8360	kar 1177	
7967	kar 1144	8361	kar 1177	
7968	kar 1144	8362	kar 1177	
7969	kar 1145	8363	kar 1178	
7970	kar 1145	8364	kar 1178	
7971	kar 1145	8365	kar 1178	
7972	kar 1146	8366	kar 1179	
7973	kar 1146	8367	kar 1179	
7974	kar 1146	8368	kar 1179	
7975	kar 1147	8369	kar 1180	
7976	kar 1147	8370	kar 1180	
7977	kar 1147	8371	kar 1180	
7978	kar 1148	8372	kar 1181	
<b>Velkostatek Krukanice</b>				
7979	ukn 4389	8373	ukn 4600	
7980	ukn 4390	8374	ukn 4601	
7981	ukn 4391	8375	ukn 4602, 4603	nejedná se o paré
7982	ukn 4392	8376, 8377	ukn 4604, 4605	
7983	ukn 4393	8378	ukn 4606	
7984	ukn 4394	8379	ukn 4607	
7985	ukn 4395	8380	ukn 4608	
7986	ukn 4396	8381	ukn 4609	
7987	ukn 4397	8382	ukn 4610	
7988	ukn 4398	8383	ukn 4611	
7989	ukn 4399	8384 - 8389	ukn 4612, 4613, 4614, 4615, 4616, 4617	
7990	ukn 4400	8390	ukn 4618	

Původní inv. č.	Původní evid. jedn.	Nové inv. č.	Nová evid. jedn.	Poznámka
7991	ukn 4401	8391 - 8394	ukn 4619, 4620, 4621, 4622	
7992	ukn 4402	8395 - 8403	ukn 4623, 4624, 4625, 4626, 4627, 4628, 4629, 4630, 4631	
7993	ukn 4403	8404 - 8411	ukn 4632, 4633, 4634, 4635, 4636, 4637, 4638, 4639	
7994	ukn 4404	8412 - 8415	ukn 4640, 4641, 4642, 4643	
7995	ukn 4405	8416 - 8422	ukn 4644, 4645, 4646, 4647, 4648, 4649, 4650	
7996	ukn 4406	8423	ukn 4651	
7997	ukn 4407	8424	ukn 4652	
7998	ukn 4408	8425	ukn 4653	
7999	ukn 4409	8426	ukn 4654	
8000	ukn 4410	8427	ukn 4655	
8001	ukn 4411	8428	ukn 4656	
8002	ukn 4412	8429	ukn 4657	
8003	ukn 4413	8430	ukn 4658	
8004	ukn 4414	8431	ukn 4659	
8005	ukn 4415	8432	ukn 4660	
8006	ukn 4416	8433	ukn 4661	
8007	ukn 4417	8434	ukn 4662	
8008	ukn 4418	8435	ukn 4663	
8009	ukn 4419	8436	ukn 4664	
8010	ukn 4420	8437	ukn 4665	
8011	ukn 4421	8438	ukn 4666	
8012	ukn 4422	8439	ukn 4667	
8013	ukn 4423	8440	ukn 4668	
8014	ukn 4424	8441	ukn 4669	
8015	ukn 4425	8442	ukn 4670	
8016	ukn 4426	8443	ukn 4671	
8017	ukn 4427	8444	ukn 4672	
8018	ukn 4428	8445	ukn 4673	
8019	ukn 4429	8446	ukn 4674	
8020	ukn 4430	8447	ukn 4675	
8021	ukn 4431	8448	ukn 4676	
8022	ukn 4432	8449	ukn 4677	
8023	ukn 4433	8450	ukn 4678	
8024	ukn 4434	8451	ukn 4679	

Původní inv. č.	Původní evid. jedn.	Nové inv. č.	Nová evid. jedn.	Poznámka
8025	ukn 4435	8452	ukn 4680	
8026	ukn 4436	8453	ukn 4681	
8027	ukn 4437	8454	ukn 4682	
8028	ukn 4438	8455	ukn 4683	
8029	ukn 4439	8456	ukn 4684	
8030	ukn 4440	8457	ukn 4685	
8031	ukn 4441	8458	ukn 4686	
8032	ukn 4442	8459	ukn 4687	
8033	ukn 4443	8460	ukn 4688	
8034	ukn 4444	8461	ukn 4689	
8035	ukn 4445	8462	ukn 4690	
8036	ukn 4446	8463	ukn 4691	
8037	ukn 4447	8464	ukn 4692	
8038	ukn 4448	8465	ukn 4693	
8039	ukn 4449	8466	ukn 4694	
8040	ukn 4450	8467	ukn 4695	
8041	ukn 4451	8468	ukn 4696	
8042	ukn 4452	8469	ukn 4697	
8043	ukn 4453	8470	ukn 4698	
8044	ukn 4454	8471	ukn 4699	
8045	ukn 4455	8472	ukn 4700	
8046	ukn 4456	8473	ukn 4701	
8047	ukn 4457	8474	ukn 4702	
8048	ukn 4458	8475	ukn 4703	
8049	ukn 4459	8476	ukn 4704	
8050	ukn 4460	8477	ukn 4705	
8051	ukn 4461	8478	ukn 4706	
8052	ukn 4462	8479	ukn 4707	
8053	ukn 4463	8480	ukn 4708	
8054	ukn 4464	8481	ukn 4709	
8055	ukn 4465	8482	ukn 4710	
8056	ukn 4466	8483	ukn 4711	
8057	ukn 4467	8484	ukn 4712	
8058	ukn 4468	8485	ukn 4713	
8059	ukn 4469	8486	ukn 4714	
8060	ukn 4470	8487	ukn 4715	
8061	ukn 4471	8488	ukn 4716	
8062	ukn 4472	8489	ukn 4717	
8063	ukn 4473	8490	ukn 4718	
8064	ukn 4474	8491	ukn 4719	
8065	ukn 4475	8492	ukn 4720	
8066	ukn 4476	8493	ukn 4721	
8067	ukn 4477	8494	ukn 4722	

Původní inv. č.	Původní evid. jedn.	Nové inv. č.	Nová evid. jedn.	Poznámka
8068	ukn 4478	8495	ukn 4723	
8069	ukn 4479	8496	ukn 4724	
8070	ukn 4480	8497	ukn 4725	
8071	ukn 4481	8498	ukn 4726	
8072	ukn 4482	8499	ukn 4727	
8073	ukn 4483	8500	ukn 4728	
8074	ukn 4484	8501	ukn 4729	
8075	ukn 4485	8502	ukn 4730	
8076	ukn 4486	8504	ukn 4732	
8077	ukn 4487	8505	ukn 4733	
8078	ukn 4488	8506	ukn 4734	
8079	ukn 4489	8507	ukn 4735	
8080	ukn 4490	8508	ukn 4736	
8081	ukn 4491	8509	ukn 4737	
8082	ukn 4492	8510	ukn 4738	
8083	ukn 4493	8511	ukn 4739	
8084	ukn 4494	8512	ukn 4740	
8085	ukn 4495	8513	ukn 4741	
8086	ukn 4496	8514	ukn 4742	
8087	ukn 4497	8515	ukn 4743	
8088	ukn 4498	8516	ukn 4744	
8089	ukn 4499	8517	ukn 4745	
8090	ukn 4500	8518	ukn 4746	
8091	ukn 4501	8519	ukn 4747	
8092	ukn 4502	8520	ukn 4748	
8093	ukn 4503	8521	ukn 4749	
8094	ukn 4504	8522	ukn 4750	
8095	ukn 4505	8523	ukn 4751	
8096	ukn 4506	8524	ukn 4752	
8097	ukn 4507	8525	ukn 4753	
8098	ukn 4508	8526	ukn 4754	
8099	ukn 4509	8527	ukn 4755	
8100	ukn 4510	8528	ukn 4756	
8101	ukn 4511	8529	ukn 4757	
8102	ukn 4512	8530	ukn 4758	
8103	ukn 4513	8531	ukn 4759	
8104	ukn 4514	8532	ukn 4760	
8105	ukn 4515	8533	ppr 90	
8106	ukn 4516	8534	ppr 91	
8107	ukn 4517	8535	ppr 92	
8108	ukn 4518	8536	ppr 93	
8109	ukn 4519	8537	ppr 94	
8110	ukn 4520	8538	ppr 95	



Původní inv. č.	Původní evid. jedn.	Nové inv. č.	Nová evid. jedn.	Poznámka
8111	ukn 4521	8539	ppr 96	
8112	ukn 4522	8540	ppr 97	
8113	ukn 4523	8541	ppr 98	
8114	ukn 4524	8542	ppr 99	
8115	ukn 4525	8543	ppr 100	
8116	ukn 4526	8544	ppr 101	
8117	ukn 4527	8545	ele 13	
8118	ukn 4528	8546	ele 14	
8119	ukn 4529	8547	ele 15	
8120	ukn 4530	8548	fas 3	
8121	ukn 4531	8549	rep 37	
8122	ukn 4532	8550	rep 38	
8123	ukn 4533	8551	rep 39	
8124	ukn 4534	8552	rep 40	
8125	kar 1148	8553	kar 1181	
8126	kar 1148	8554	kar 1181	
8127	kar 1149	8555	kar 1182	
8128	kar 1150	8556	kar 1183	
8129	kar 1150	8557	kar 1183	
8130	kar 1150	8558	kar 1183	
8131	kar 1150	8559	kar 1183	
8132	kar 1151	8560	kar 1184	
8133	kar 1151	8561	kar 1184	
8134	kar 1151	8562	kar 1184	
8135	kar 1151	8563	kar 1184	
8136	kar 1151	8564	kar 1184	
8137	kar 1151	8565	kar 1184	
8138	kar 1151	8566	kar 1184	
8139	kar 1151	8567	kar 1184	
8140	kar 1152	8568	kar 1185	
8141	kar 1152	8569	kar 1185	
8142	kar 1152	8570	kar 1185	
8143	kar 1152	8571	kar 1185	
8144	kar 1152	8572	kar 1185	
8145	kar 1153	8573	kar 1186	
8146	kar 1153	8574	kar 1186	
8147	kar 1153	8575	kar 1186	
8148	kar 1153	8576	kar 1186	
8149	kar 1153	8577	kar 1186	
8150	kar 1154	8578	kar 1187	
8151	kar 1154	8579	kar 1187	
8152	kar 1154	8580	kar 1187	
8153	kar 1155	8581	kar 1188	

Původní inv. č.	Původní evid. jedn.	Nové inv. č.	Nová evid. jedn.	Poznámka
8154	kar 1155	8582	kar 1188	
8155	kar 1155	8583	kar 1188	
8156	kar 1156	8584	kar 1189	
8157	kar 1156	8585	kar 1189	
8158	kar 1156	8586	kar 1189	
8159	kar 1157	8587	kar 1190	
8160	kar 1157	8588	kar 1190	
8161	kar 1158	8589	kar 1191	
8162	kar 1158	8590	kar 1191	
8163	kar 1159	8591	kar 1192	
8164	kar 1159	8592	kar 1192	
8165	kar 1159	8593	kar 1192	
8166	kar 1160	8594	kar 1193	
8167	kar 1160	8595	kar 1193	
8168	kar 1160	8596	kar 1193	
8169	kar 1160	8597	kar 1193	
8170	kar 1161, 1162	8598	kar 1194, 1195	
8171	kar 1162	8599	kar 1195	
8172	kar 1163	8600	kar 1196	
8173	kar 1163	8601	kar 1196	
8174	kar 1163	8602	kar 1196	
8175	kar 1164	8603	kar 1197	
8176	kar 1164	8604	kar 1197	
8177	kar 1165	8605	kar 1198	
8178	kar 1165	8606	kar 1198	
8179	kar 1165	8607	kar 1198	
8180	kar 1166	8608	kar 1199	
8181	kar 1166	8609	kar 1199	
8182	kar 1166	8610	kar 1199	
8183	kar 1167	8611	kar 1200	
8184	kar 1167	8612	kar 1200	
8185	kar 1167	8613	kar 1200	
8186	kar 1167	8614	kar 1200	
8187	kar 1167	8615	kar 1200	
8188	kar 1167	8616	kar 1200	
8189	kar 1167	8617	kar 1200	
8190	kar 1168, 1169, 1170, 1171, 1172	8618	kar 1201, 1202, 1203, 1204, 1205	
8191	kar 1172	8619	kar 1205	
8192	kar 1172, 1173, 1174	8620	kar 1205, 1206, 1207	
8193	kar 1174, 1175	8621	kar 1207, 1208	
8194	kar 1175, 1176	8622	kar 1208, 1209	

Původní inv. č.	Původní evid. jedn.	Nové inv. č.	Nová evid. jedn.	Poznámka
8195	kar 1177, 1178	8623	kar 1210, 1211	
8196	kar 1178, 1179, 1180, 1181, 1182, 1183	8624	kar 1211, 1212, 1213, 1214, 1215, 1216	
8197	kar 1183	8625	kar 1216	
8198	kar 1183	8626	kar 1216	
8199	kar 1184	8627	kar 1217	
8200	kar 1184	8628	kar 1217	
8201	kar 1184	8629	kar 1217	
8202	kar 1184	8630	kar 1217	
8203	kar 1184	8631	kar 1217	
8204	kar 1184	8632	kar 1217	
8205	kar 1185	8633	kar 1218	
8206	kar 1185, 1186, 1187, 1188, 1189, 1190	8634	kar 1218, 1219, 1220, 1221, 1222, 1223	
8207	kar 1190, 1191, 1192	8635	kar 1223, 1224, 1225	
8208	kar 1192	8636	kar 1225	
8209	kar 1192	8637	kar 1225	
8210	kar 1192	8638	kar 1225	
8211	kar 1193	8639	kar 1226	
8212	kar 1193	8640	kar 1226	
8213	kar 1193, 1194	8641	kar 1226, 1227	
8214	ukn 4535	8642	ukn 4761	
8215	ukn 4536	8643	ukn 4762	
8216	ukn 4537	8644	ukn 4763	
8217	ukn 4538	8645	ukn 4764	
8218	ukn 4539	8646	ukn 4765	
8219	ukn 4540	8647	ukn 4766	
8220	ukn 4541	8648	ukn 4767	
8221	ukn 4542	8649	ukn 4768	
8222	ukn 4543	8650	ukn 4769	
8223	ukn 4544	8651	ukn 4770	
8224	ukn 4545	8652	ukn 4771	
8225	ukn 4546	8653	ukn 4772	
8226	ukn 4547	8654	ukn 4773	
8227	ukn 4548	8655	ukn 4774	
8228	ukn 4549	8656	ukn 4775	
8229	ukn 4550	8657	ukn 4776	
8230	ukn 4551	8658	ukn 4777	
8231	ukn 4552	8659	ukn 4778	
8232	ukn 4553	8660	ukn 4779	

Původní inv. č.	Původní evid. jedn.	Nové inv. č.	Nová evid. jedn.	Poznámka
8233	ukn 4554	8661	ukn 4780	
8234	ukn 4555	8662	ukn 4781	
8235	ukn 4556	8663	ukn 4782	
8236	ukn 4557	8664	ukn 4783	
8237	ukn 4558	8665	ukn 4784	
8238	ukn 4559	8666	ukn 4785	
8239	ukn 4560	8667	ukn 4786	
8240	ukn 4561	8668	ukn 4787	
8241	ukn 4562	8669	ukn 4788	
8242	ukn 4563	8670	ukn 4789	
8243	ukn 4564	8672	ukn 4791	
8244	ukn 4565	8673	ukn 4792	
8245	ukn 4566	8674	ukn 4793	
8246	ukn 4567	8675	ukn 4794	
8247	ukn 4568	8676	ukn 4795	
8248	ukn 4569	8677	ukn 4796	
8249	ukn 4570	8678	ukn 4797	
8250	ukn 4571	8679	ukn 4798	
8251	ukn 4572	8680	ukn 4799	
8252	ukn 4573	8681	ukn 4800	
8253	ukn 4574	8682	ukn 4801	
8254	ukn 4575	8683	ukn 4802	
8255	ukn 4576	8684	ukn 4803	
8256	ukn 4577	8685	ukn 4804	
8257	ukn 4578	8686	ukn 4805	
8258	ukn 4579	8687	ukn 4806	
8259	ukn 4580	8688	ukn 4807	
8260	ukn 4581	8689	ukn 4808	
8261	ukn 4582	8690	ukn 4809	
8262	ukn 4583	8691	ukn 4810	
8263	ukn 4584	8692	ukn 4811	
8264	ukn 4585	8693	ukn 4812	
8265	ukn 4586	8694	ukn 4813	
8266	ukn 4587	8695	ukn 4814	
8267	ukn 4588	8696	ukn 4815	
8268	ukn 4589	8697	ukn 4816	
8269	ukn 4590	8698	ukn 4817	
8270	ukn 4591	8699	ukn 4818	
8271	ukn 4592	8700	ukn 4819	
8272	ukn 4593	8701	ukn 4820	
8273	ukn 4594	8702	ukn 4821	
8274	ukn 4595	8703	ukn 4822	
8275	ukn 4596	8704	ukn 4823	

Původní inv. č.	Původní evid. jedn.	Nové inv. č.	Nová evid. jedn.	Poznámka
8276	ukn 4597	8705	ukn 4824	
8277	ukn 4598	8706	ukn 4825	
8278	ukn 4599	8707	ukn 4826	
8279	ukn 4600	8708	ukn 4827	
8280	ukn 4601	8709	ukn 4828	
8281	ukn 4602	8710	ukn 4829	
8282	ukn 4603	8711	ukn 4830	
8283	ukn 4604	8712	ukn 4831	
8284	ukn 4605	8713	ukn 4832	
8285	ukn 4606	8714	ukn 4833	
8286	ukn 4607	8715	ukn 4834	
8287	ukn 4608	8716	ukn 4835	
8288	ukn 4609	8717	ukn 4836	
8289	ukn 4610	8718	ukn 4837	
8290	ukn 4611	8719	ukn 4838	
8291	ukn 4612	8720	ukn 4839	
8292	ukn 4613	8721	ukn 4840	
8293	ukn 4614	8722	ukn 4841	
8294	ukn 4615	8723	ukn 4842	
8295	ukn 4616	8724	ukn 4843	
8296	ukn 4617	8725	ukn 4844	
8297	ukn 4618	8726	ukn 4845	
8298	ukn 4619	8727	ukn 4846	
8299	ukn 4620	8728	ukn 4847	
8300	ukn 4621	8729	ukn 4848	
8301	ukn 4622	8730	ukn 4849	
8302	ukn 4623	8731	ukn 4850	
8303	ukn 4624	8732	ukn 4851	
8304	ukn 4625	8733	ukn 4852	
8305	ukn 4626	8734	ukn 4853	
8306	ukn 4627	8735	ukn 4854	
8307	ukn 4628	8736	ukn 4855	
8308	ukn 4629	8737	ukn 4856	
8309	ukn 4630	8738	ukn 4857	
8310	ukn 4631	8739	ukn 4858	
8311	ukn 4632	8740	ukn 4859	
8312	ukn 4633	8741	ukn 4860	
8313	ukn 4634	8742	ukn 4861	
8314	ukn 4635	8743	ukn 4862	
8315	ukn 4636	8744	ukn 4863	
8316	ukn 4637	8745	ukn 4864	
8317	ukn 4638	8746	ukn 4865	
8318	ukn 4639	8747	ukn 4866	

Původní inv. č.	Původní evid. jedn.	Nové inv. č.	Nová evid. jedn.	Poznámka
8319	ukn 4640	8748	ukn 4867	
8320	ukn 4641	8749	ukn 4868	
8321	ukn 4642	8750	ukn 4869	
8322	ukn 4643	8751	ukn 4870	
8323	ukn 4644	8752	ukn 4871	
8324	ukn 4645	8753	ukn 4872	
8325	ukn 4646	8754	ukn 4873	
8326	ukn 4647	8755	ukn 4874	
8327	ukn 4648	8756	ukn 4875	
8328	ukn 4649	8757	ukn 4876	
8329	ukn 4650	8758	ukn 4877	
8330	ukn 4651	8759	ukn 4878	
8331	ukn 4652	8760	ukn 4879	
8332	ukn 4653	8761	ukn 4880	
8333	ukn 4654	8762	ukn 4881	
8334	ukn 4655	8763	ukn 4882	
8335	ukn 4656	8764	ukn 4883	
8336	ukn 4657	8765	ukn 4884	
8337	ukn 4658	8766	ukn 4885	
8338	ukn 4659	8767	ukn 4886	
8339	ukn 4660	8768	ukn 4887	
8340	ukn 4661	8769	ukn 4888	
8341	ukn 4662	8770	ukn 4889	
8342	ukn 4663	8771	ukn 4890	
8343	ukn 4664	8772	ukn 4891	
8344	ukn 4665	8773	ukn 4892	
8345	ukn 4666	8774	ukn 4893	
8346	ukn 4667	8775	ukn 4894	
8347	ukn 4668	8776	ukn 4895	
8348	ukn 4669	8777	ukn 4896	
8349	ukn 4670	8778	ukn 4897	
8350	ukn 4671	8779	ukn 4898	
8351	ukn 4672	8780	ukn 4899	
8352	ukn 4673	8781	ukn 4900	
8353	ukn 4674	8782	ukn 4901	
8354	ukn 4675	8783	ukn 4902	
8355	ukn 4676	8784	ukn 4903	
8356	ukn 4677	8785	ukn 4904	
8357	ukn 4678	8786	ukn 4905	
8358	ukn 4679	8787	ukn 4906	
8359	ukn 4680	8788	ukn 4907	
8360	ukn 4681	8789	ukn 4908	
8361	ukn 4682	8790	ukn 4909	

Původní inv. č.	Původní evid. jedn.	Nové inv. č.	Nová evid. jedn.	Poznámka
8362	ukn 4683	8791	ukn 4910	
8363	ukn 4684	8792	ukn 4911	
8364	ukn 4685	8793	ukn 4912	
8365	ukn 4686	8794	ukn 4913	
8366	ukn 4687	8795	ukn 4914	
8367	ukn 4688	8796	ukn 4915	
8368	ukn 4689	8797	ukn 4916	
8369	ukn 4690	8798	ukn 4917	
8370	ukn 4691	8799	ukn 4918	
8371	ukn 4692	8800	ukn 4919	
8372	ukn 4693	8801	ukn 4920	
8373	ukn 4694	8802	ukn 4921	
8374	ukn 4695	8803	ukn 4922	
8375	ukn 4696	8804	ukn 4923	
8376	ukn 4697	8805	ukn 4924	
8377	ukn 4698	8806	ukn 4925	
8378	ukn 4699	8807	ukn 4926	
8379	ukn 4700	8808	ukn 4927	
8380	ukn 4701	8809	ukn 4928	
8381	ukn 4702	8810	ukn 4929	
8382	ukn 4703	8811	ukn 4930	
8383	ukn 4704	8812	ukn 4931	
8384	ukn 4705	8813	ukn 4932	
8385	ukn 4706	8814	ukn 4933	
8386	ukn 4707	8815	ukn 4934	
8387	ukn 4708	8816	ukn 4935	
8388	ukn 4709	8817	ukn 4936	
8389	ukn 4710	8818	ukn 4937	
8390	ukn 4711	8819	ukn 4938	
8391	ukn 4712	8820	ukn 4939	
8392	ukn 4713	8821	ukn 4940	
8393	ukn 4714	8822	ukn 4941	
8394	ukn 4715	8823	ukn 4942	
8395	ukn 4716	8824	ukn 4943	
8396	ukn 4717	8825	ukn 4944	
8397	ukn 4718	8826	ukn 4945	
8398	ukn 4719	8827	ukn 4946	
8399	ukn 4720	8828	ukn 4947	
8400	ukn 4721	8829	ukn 4948	
8401	ukn 4722	8830	ukn 4949	
8402	ukn 4723	8831	ukn 4950	
8403	ukn 4724	8832	ukn 4951	
8404	ukn 4725	8833	ukn 4952	

Původní inv. č.	Původní evid. jedn.	Nové inv. č.	Nová evid. jedn.	Poznámka
8405	ukn 4726	8834	ukn 4953	
8406	ukn 4727	8835	ukn 4954	
8407	ukn 4728	8836	ukn 4955	
8408	ukn 4729	8837	ukn 4956	
8409	ukn 4730	8838	ukn 4957	
8410	ukn 4731	8839	ukn 4958	
8411	ukn 4732	8840	ukn 4959	
8412	ukn 4733	8841	ukn 4960	
8413	ukn 4734	8842	ukn 4961	
8414	ukn 4735	8843	ukn 4962	
8415	ukn 4736	8844	ukn 4963	
8416	ukn 4737	8845	ukn 4964	
8417	ukn 4738	8846	ukn 4965	
8418	ukn 4739	8847	ukn 4966	
8419	ukn 4740	8848	ukn 4967	
8420	ukn 4741	8849	ukn 4968	
8421	ukn 4742	8850	ukn 4969	
8422	ukn 4743	8851	ukn 4970	
8423	ukn 4744	8852	ukn 4971	
8424	ukn 4745	8853	ukn 4972	
8425	ukn 4746	8854	ukn 4973	
8426	ukn 4747	8855	ukn 4974	
8427	ukn 4748	8856	ukn 4975	
8428	ukn 4749	8857	ukn 4976	
8429	ukn 4750	8858	ukn 4977	
8430	ukn 4751	8859	ukn 4978	
8431	ukn 4752	8860	ukn 4979	
8432	ukn 4753	8861	ukn 4980	
8433	ukn 4754	8862	ukn 4981	
8434	ukn 4755	8863	ukn 4982	
8435	ukn 4756	8864	ukn 4983	
8436	ukn 4757	8865	ukn 4984	
8437	ukn 4758	8866	ukn 4985	
8438	ukn 4759	8867	ukn 4986	
8439	ukn 4760	8868	ukn 4987	
8440	ukn 4761	8869	ukn 4988	
8441	ukn 4762	8870	ukn 4989	
8442	ukn 4763	8871	ukn 4990	
8443	ukn 4764	8872	ukn 4991	
8444	ukn 4765	8873	ukn 4992	
8445	ukn 4766	8874	ukn 4993	
8446	ukn 4767	8875	ukn 4994	
8447	ukn 4768	8876	ukn 4995	



Původní inv. č.	Původní evid. jedn.	Nové inv. č.	Nová evid. jedn.	Poznámka
8448	ukn 4769	8877	ukn 4996	
8449	ukn 4770	8878	ukn 4997	
8450	ukn 4771	8879	ukn 4998	
8451	ukn 4772	8880	ukn 4999	
8452	ukn 4773	8881	ukn 5000	
8453	ukn 4774	8882	ukn 5001	
8454	ukn 4775	8883	ukn 5002	
8455	ukn 4776	8884	ukn 5003	
8456	ukn 4777	8885	ukn 5004	
8457	ukn 4778	8886	ukn 5005	
8458	ukn 4779	8887	ukn 5006	
8459	ukn 4780	8888	ukn 5007	
8460	ukn 4781	8889	ukn 5008	
8461	ukn 4782	8890	ukn 5009	
8462	ukn 4783	8891	ukn 5010	
8463	ukn 4784	8892	ukn 5011	
8464	ukn 4785	8893	ukn 5012	
8465	ukn 4786	8894	ukn 5013	
8466	ukn 4787	8895	ukn 5014	
8467	ukn 4788	8896	ukn 5015	
8468	ukn 4789	8897	ukn 5016	
8469	ukn 4790	8898	ukn 5017	
8470	ukn 4791	8899	ukn 5018	
8471	ukn 4792	8900	ukn 5019	
8472	ukn 4793	8901	ukn 5020	
8473	ukn 4794	8902	ukn 5021	
8474	ukn 4795	8903	ukn 5022	
8475	ukn 4796	8904	ukn 5023	
8476	ukn 4797	8905	ukn 5024	
8477	ukn 4798	8906	ukn 5025	
8478	ukn 4799	8907	ukn 5026	
8479	ukn 4800	8908	ukn 5027	
8480	ukn 4801	8909	ukn 5028	
8481	ukn 4802	8910	ukn 5029	
8482	ukn 4803	8911	ukn 5030	
8483	ukn 4804	8912	ukn 5031	
8484	ukn 4805	8913	ukn 5032	
8485	ukn 4806	8914	ukn 5033	
8486	ukn 4807	8915	ukn 5034	
8487	ukn 4808	8916	ukn 5035	
8488	ukn 4809	8917	ukn 5036	
8489	ukn 4810	8918	ukn 5037	
8490	ukn 4811	8919	ukn 5038	

Původní inv. č.	Původní evid. jedn.	Nové inv. č.	Nová evid. jedn.	Poznámka
8491	ukn 4812	8920	ukn 5039	
8492	ukn 4813	8921	ukn 5040	
8493	ukn 4814	8922	ukn 5041	
8494	ukn 4815	8923	ukn 5042	
8495	ukn 4816	8924	ukn 5043	
8496	ukn 4817	8925	ukn 5044	
8497	ukn 4818	8926	ukn 5045	
8498	ukn 4819	8927	ukn 5046	
8499	ukn 4820	8928	ukn 5047	
8500	ukn 4821	8929	ukn 5048	
8501	ukn 4822	8930	ukn 5049	
8502	ukn 4823	8931	ukn 5050	
8503	ukn 4824	8932	ukn 5051	
8504	ukn 4825	8933	ukn 5052	
8505	ukn 4826	8934	ukn 5053	
8506	ukn 4827	8935	ukn 5054	
8507	ukn 4828	8936	ukn 5055	
8508	ukn 4829	8937	ukn 5056	
8509	ukn 4830	8938	ukn 5057	
8510	ukn 4831	8939	ukn 5058	
8511	ukn 4832	8940	ukn 5059	
8512	ukn 4833	8941	ukn 5060	
8513	ukn 4834	8942	ukn 5061	
8514	ukn 4835	8943	ukn 5062	
8515	ukn 4836	8944	ukn 5063	
8516	ukn 4837	8945	ukn 5064	
8517	ukn 4838	8946	ukn 5065	
8518	ukn 4839	8947	ukn 5066	
8519	ukn 4840	8948	ukn 5067	
8520	ukn 4841	8949	ukn 5068	
8521	ukn 4842	8950	ukn 5069	
8522	ukn 4843	8951	ukn 5070	
8523	ukn 4844	8952	ukn 5071	
8524	ukn 4845	8953	ukn 5072	
8525	ukn 4846	8954	ukn 5073	
8526	ukn 4847	8955	ukn 5074	
8527	ukn 4848	8956	ukn 5075	
8528	ukn 4849	8957	ukn 5076	
8529	ukn 4850	8958	ukn 5077	
8530	ukn 4851	8959	ukn 5078	
8531	ukn 4852	8960	ukn 5079	
8532	ukn 4853	8961	ukn 5080	
8533	ukn 4854	8962	ukn 5081	

Původní inv. č.	Původní evid. jedn.	Nové inv. č.	Nová evid. jedn.	Poznámka
8534	ukn 4855	8963	ukn 5082	
8535	ukn 4856	8964	ukn 5083	
8536	ukn 4857	8965	ukn 5084	
8537	ukn 4858	8966	ukn 5085	
8538	ukn 4859	8967	ukn 5086	
8539	ukn 4860	8968	ukn 5087	
8540	ukn 4861	8969	ukn 5088	
8541	ukn 4862	8970	ukn 5089	
8542	ukn 4863	8971	ukn 5090	
8543	ukn 4864	8972	ukn 5091	
8544	ukn 4865	8973	ukn 5092	
8545	ukn 4866	8974	ukn 5093	
8546	ukn 4867	8975	ukn 5094	
8547	ukn 4868	8976	ukn 5095	
8548	ukn 4869	8977	ukn 5096	
8549	ukn 4870	8978	ukn 5097	
8550	ukn 4871	8979	ukn 5098	
8551	ukn 4872	8980	ukn 5099	
8552	ukn 4873	8981	ukn 5100	
8553	ukn 4874	8982	ukn 5101	
8554	ukn 4875	8983	ukn 5102	
8555	ukn 4876	8984	ukn 5103	
8556	ukn 4877	8985	ukn 5104	
8557	ukn 4878	8986	ukn 5105	
8558	ukn 4879	8987	ukn 5106	
8559	ukn 4880	8988	ukn 5107	
8560	ukn 4881	8989	ukn 5108	
8561	ukn 4882	8990	ukn 5109	
8562	ukn 4883	8991	ukn 5110	
8563	ukn 4884	8992	ukn 5111	
8564	ukn 4885	8993	ukn 5112	
8565	ukn 4886	8994	ukn 5113	
8566	ukn 4887	8995	ukn 5114	
8567	ukn 4888	8996	ukn 5115	
8568	ukn 4889	8997	ukn 5116	
8569	ukn 4890	8998	ukn 5117	
8570	ukn 4891	8999	ukn 5118	
8571	ukn 4892	9000	ukn 5119	
8572	ukn 4893	9001	ukn 5120	
8573	ukn 4894	9002	ukn 5121	
8574	ukn 4895	9003	ukn 5122	
8575	ukn 4896	9004	ukn 5123	
8576	ukn 4897	9005	ukn 5124	

Původní inv. č.	Původní evid. jedn.	Nové inv. č.	Nová evid. jedn.	Poznámka
8577	ukn 4898	9006	ukn 5125	
8578	ukn 4899	9007	ukn 5126	
8579	ukn 4900	9008	ukn 5127	
8580	ukn 4901	9009	ukn 5128	
8581	ukn 4902	9010	ukn 5129	
8582	ukn 4903	9011	ukn 5130	
8583	ukn 4904	9012	ukn 5131	
8584	ukn 4905	9013	ukn 5132	
8585	ukn 4906	9014	ukn 5133	
8586	ukn 4907	9015	ukn 5134	
8587	ukn 4908	9016	ukn 5135	
8588	ukn 4909	9017	ukn 5136	
8589	ukn 4910	9018	ukn 5137	
8590	ukn 4911	9019	ukn 5138	
8591	ukn 4912	9020	ukn 5139	
8592	ukn 4913	9021	ukn 5140	
8593	ukn 4914	9022	ukn 5141	
8594	ukn 4915	9023	ukn 5142	
8595	ukn 4916	9024	ukn 5143	
8596	ukn 4917	9025	ukn 5144	
8597	ukn 4918	9026	ukn 5145	
8598	ukn 4919	9027	ukn 5146	
8599	ukn 4920	9028	ukn 5147	
8600	ukn 4921	9029	ukn 5148	
8601	ukn 4922	9030	ukn 5149	
8602	ukn 4923	9031	ukn 5150	
8603	ukn 4924	9032	ukn 5151	
8604	ukn 4925	9033	ukn 5152	
8605	ukn 4926	9034	ukn 5153	
8606	ukn 4927	9035	ukn 5154	
8607	ukn 4928	9036	ukn 5155	
8608	ukn 4929	9037	ukn 5156	
8609	ukn 4930	9038	ukn 5157	
8610	ukn 4931	9039	ukn 5158	
8611	ukn 4932	9040	ukn 5159	
8612	ukn 4933	9041	ukn 5160	
8613	ukn 4934	9042	ukn 5161	
8614	ukn 4935	9043	ukn 5162	
8615	ukn 4936	9044	ukn 5163	
8616	ukn 4937	9045	ukn 5164	
8617	ukn 4938	9046	ukn 5165	
8618	ukn 4939	9047	ukn 5166	
8619	ukn 4940	9048	ukn 5167	

Původní inv. č.	Původní evid. jedn.	Nové inv. č.	Nová evid. jedn.	Poznámka
8620	ukn 4941	9049	ukn 5168	
8621	ukn 4942	9050	ukn 5169	
8622	ukn 4943	9051	ukn 5170	
8623	ukn 4944	9052	ukn 5171	
8624	ukn 4945	9053	ukn 5172	
8625	ukn 4946	9054	ukn 5173	
8626	ukn 4947	9055	ukn 5174	
8627	ukn 4948	9056	ukn 5175	
8628	ukn 4949	9057	ukn 5176	
8629	ukn 4950	9058	ukn 5177	
8630	ukn 4951	9059	ukn 5178	
8631	ukn 4952	9060	ukn 5179	
8632	ukn 4953	9061	ukn 5180	
8633	ukn 4954	9062	ukn 5181	
8634	ukn 4955	9063	ukn 5182	
8635	ukn 4956	9064	ukn 5183	
8636	ukn 4957	9065	ukn 5184	
8637	ukn 4958	9066	ukn 5185	
8638	ukn 4959	9067	ukn 5186	
8639	ukn 4960	9068	ukn 5187	
8640	ukn 4961	9069	ukn 5188	
8641	ukn 4962	9070	ukn 5189	
8642	ukn 4963	9071	ukn 5190	
8643	ukn 4964	9072	ukn 5191	
8644	ukn 4965	9073	ukn 5192	
8645	ukn 4966	9074	ukn 5193	
8646	ukn 4967	9075	ukn 5194	
8647	ukn 4968	9076	ukn 5195	
8648	ukn 4969	9077	ukn 5196	
8649	ukn 4970	9078	ukn 5197	
8650	ukn 4971	9079	ukn 5198	
8651	ukn 4972	9080	ukn 5199	
8652	ukn 4973	9081	ukn 5200	
8653	ukn 4974	9082	ukn 5201	
8654	ukn 4975	9083	ukn 5202	
8655	ukn 4976	9084	ukn 5203	
8656	ukn 4977	9085	ukn 5204	
8657	ukn 4978	9086	ukn 5205	
8658	ukn 4979	9087	ukn 5206	
8659	ukn 4980	9088	ukn 5207	
8660	ukn 4981	9089	ukn 5208	
8661	ukn 4982	9090	ukn 5209	
8662	ukn 4983	9091	ukn 5210	

Původní inv. č.	Původní evid. jedn.	Nové inv. č.	Nová evid. jedn.	Poznámka
8663	ukn 4984	9092	ukn 5211	
8664	ukn 4985	9093	ukn 5212	
8665	ukn 4986	9094	ukn 5213	
8666	ukn 4987	9095	ukn 5214	
8667	ukn 4988	9096	ukn 5215	
8668	ukn 4989	9097	ukn 5216	
8669	ukn 4990	9098	ukn 5217	
8670	ukn 4991	9099	ukn 5218	
8671	ukn 4992	9100	ukn 5219	
8672	ukn 4993	9101	ukn 5220	
8673	ukn 4994	9102	ukn 5221	
8674	ukn 4995	9103	ukn 5222	
8675	ukn 4996	9104	ukn 5223	
8676	ukn 4997	9105	ukn 5224	
8677	ukn 4998	9106	ukn 5225	
8678	ukn 4999	9107	ukn 5226	
8679	ukn 5000	9108	ukn 5227	
8680	ukn 5001	9109	ukn 5228	
8681	ukn 5002	9110	ukn 5229	
8682	ukn 5003	9111	ukn 5230	
8683	ukn 5004	9112	ukn 5231	
8684	ukn 5005	9113	ukn 5232	
8685	ukn 5006	9114	ukn 5233	
8686	ukn 5007	9115	ukn 5234	
8687	ukn 5008	9116	ukn 5235	
8688	ukn 5009	9117	ukn 5236	
8689	ukn 5010	9118	ukn 5237	
8690	ukn 5011	9119	ukn 5238	
8691	ukn 5012	9120	ukn 5239	
8692	ukn 5013	9121	ukn 5240	
8693	ukn 5014	9122	ukn 5241	
8694	ukn 5015	9123	ukn 5242	
8695	ukn 5016	9124	ukn 5243	
8696	ukn 5017	9125	ukn 5244	
8697	ukn 5018	9126	ukn 5245	
8698	ukn 5019	9127	ukn 5246	
8699	ukn 5020	9128	ukn 5247	
8700	ukn 5021	9129	ukn 5248	
8701	ukn 5022	9130	ukn 5249	
8702	ukn 5023	9131	ukn 5250	
8703	ukn 5024	9132	ukn 5251	
8704	ukn 5025	9133	ukn 5252	
8705	ukn 5026	9134	ukn 5253	

Původní inv. č.	Původní evid. jedn.	Nové inv. č.	Nová evid. jedn.	Poznámka
8706	ukn 5027	9135	ukn 5254	
8707	ukn 5028	9136	ukn 5255	
8708	ukn 5029	9137	ukn 5256	
8709	ukn 5030	9138	ukn 5257	
8710	ukn 5031	9139	ukn 5258	
8711	ukn 5032	9140	ukn 5259	
8712	ukn 5033	9141	ukn 5260	
8713	ukn 5034	9142	ukn 5261	
8714	ukn 5035	9143	ukn 5262	
8715	ukn 5036	9144	ukn 5263	
8716	ukn 5037	9145	ukn 5264	
8717	ukn 5038	9146	ukn 5265	
8718	ukn 5039	9147	ukn 5266	
8719	ukn 5040	9148	ukn 5267	
8720	ukn 5041	9149	ukn 5268	
8721	ukn 5042	9150	ukn 5269	
8722	ukn 5043	9151	ukn 5270	
8723	ukn 5044	9152	ukn 5271	
8724	ukn 5045	9153	ukn 5272	
8725	ukn 5046	9154	ukn 5273	
8726	ukn 5047	9155	ukn 5274	
8727	ukn 5048	9156	ukn 5275	
8728	ukn 5049	9157	ukn 5276	
8729	ukn 5050	9158	ukn 5277	
8730	ukn 5051	9159	ukn 5278	
8731	ukn 5052	9160	ukn 5279	
8732	ukn 5053	9161	ukn 5280	
8733	ukn 5054	9162	ukn 5281	
8734	ukn 5055	9163	ukn 5282	
8735	ukn 5056	9164	ukn 5283	
8736	ukn 5057	9165	ukn 5284	
8737	ukn 5058	9166	ukn 5285	
8738	ukn 5059	9167	ukn 5286	
8739	ukn 5060	9168	ukn 5287	
8740	ukn 5061	9169	ukn 5288	
8741	ukn 5062	9170	ukn 5289	
8742	ukn 5063	9171	ukn 5290	
8743	ukn 5064	9172	ukn 5291	
8744	ukn 5065	9173	ukn 5292	
8745	ukn 5066	9174	ukn 5293	
8746	ukn 5067	9175	ukn 5294	
8747	ukn 5068	9176	ukn 5295	
8748	ukn 5069	9177	ukn 5296	

Původní inv. č.	Původní evid. jedn.	Nové inv. č.	Nová evid. jedn.	Poznámka
8749	ukn 5070	9178	ukn 5297	
8750	ukn 5071	9179	ukn 5298	
8751	ukn 5072	9180	ukn 5299	
8752	ukn 5073	9181	ukn 5300	
8753	ukn 5074	9182	ukn 5301	
8754	ukn 5075	9183	ukn 5302	
8755	ukn 5076	9184	ukn 5303	
8756	ukn 5077	9185	ukn 5304	
8757	ukn 5078	9186	ukn 5305	
8758	ukn 5079	9187	ukn 5306	
8759	ukn 5080	9188	ukn 5307	
8760	ukn 5081	9189	ukn 5308	
8761	ukn 5082	9190	ukn 5309	
8762	ukn 5083	9191	ukn 5310	
8763	ukn 5084	9192	ukn 5311	
8764	ukn 5085	9193	ukn 5312	
8765	ukn 5086	9194	ukn 5313	
8766	ukn 5087	9195	ukn 5314	
8767	ukn 5088	9196	ukn 5315	
8768	ukn 5089	9197	ukn 5316	
8769	ukn 5090	9198	ukn 5317	
8770	ukn 5091	9199	ukn 5318	
8771	ukn 5092	9200	ukn 5319	
8772	ukn 5093	9201	ukn 5320	
8773	ukn 5094	9202	ukn 5321	
8774	ukn 5095	9203	ukn 5322	
8775	ukn 5096	9204	ukn 5323	
8776	ukn 5097	9205	ukn 5324	
8777	ukn 5098	9206	ukn 5325	
8778	ukn 5099	9207	ukn 5326	
8779	ukn 5100	9208	ukn 5327	
8780	ukn 5101	9209	ukn 5328	
8781	ukn 5102	9210	ukn 5329	
8782	ukn 5103	9211	ukn 5330	
8783	ukn 5104	9212	ukn 5331	
8784	ukn 5105	9213	ukn 5332	
8785	ukn 5106	9214	ukn 5333	
8786	ukn 5107	9215	ukn 5334	
8787	ukn 5108	9216	ukn 5335	
8788	ukn 5109	9217	ukn 5336	
8789	ukn 5110	9218	ukn 5337	
8790	ukn 5111	9219	ukn 5338	
8791	ukn 5112	9220	ukn 5339	



Původní inv. č.	Původní evid. jedn.	Nové inv. č.	Nová evid. jedn.	Poznámka
8792	ukn 5113	9221	ukn 5340	
8793	ukn 5114	9222	ukn 5341	
8794	ukn 5115	9223	ukn 5342	
8795	ukn 5116	9224	ukn 5343	
8796	ukn 5117	9225	ukn 5344	
8797	ukn 5118	9226	ukn 5345	
8798	ukn 5119	9227	ukn 5346	
8799	ukn 5120	9228	ukn 5347	
8800	ukn 5121	9229	ukn 5348	
8801	ukn 5122	9230	ukn 5349	
8802	ukn 5123	9231	ukn 5350	
8803	ukn 5124	9232	ukn 5351	
8804	ukn 5125	9233	ukn 5352	
8805	ukn 5126	9234	ukn 5353	
8806	ukn 5127	9235	ukn 5354	
8807	ukn 5128	9236	ukn 5355	
8808	ukn 5129	9237	ukn 5356	
8809	ukn 5130	9238	ukn 5357	
8810	ukn 5131	9239	ukn 5358	
8811	ukn 5132	9240	ukn 5359	
8812	ukn 5133	9241	ukn 5360	
8813	ukn 5134	9242	ukn 5361	
8814	ukn 5135	9243	ukn 5362	
8815	ukn 5136	9244	ukn 5363	
8816	ukn 5137	9245	ukn 5364	
8817	ukn 5138	9246	ukn 5365	
8818	ukn 5139	9247	ukn 5366	
8819	ukn 5140	9248	ukn 5367	
8820	ukn 5141	9249	ukn 5368	
8821	ukn 5142	9250	ukn 5369	
8822	ukn 5143	9251	ukn 5370	
8823	ukn 5144	9252	ukn 5371	
8824	ukn 5145	9253	ukn 5372	
8825	ukn 5146	9254	ukn 5373	
8826	ukn 5147	9255	ukn 5374	
8827	ukn 5148	9256	ukn 5375	
8828	ukn 5149	9257	ukn 5376	
8829	ukn 5150	9258	ukn 5377	
8830	ukn 5151	9259	ukn 5378	
8831	ukn 5152	9260	ukn 5379	
8832	ukn 5153	9261	ukn 5380	
8833	ukn 5154	9262	ukn 5381	
8834	ukn 5155	9263	ukn 5382	

Původní inv. č.	Původní evid. jedn.	Nové inv. č.	Nová evid. jedn.	Poznámka
8835	ukn 5156	9264	ukn 5383	
8836	ukn 5157	9265	ukn 5384	
8837	ukn 5158	9266	ukn 5385	
8838	ukn 5159	9267	ukn 5386	
8839	ukn 5160	9268	ukn 5387	
8840	ukn 5161	9269	ukn 5388	
8841	ukn 5162	9270	ukn 5389	
8842	ukn 5163	9271	ukn 5390	
8843	ukn 5164	9272	ukn 5391	
8844	ukn 5165	9273	ukn 5392	
8845	ukn 5166	9274	ukn 5393	
8846	ukn 5167	9275	ukn 5394	
8847	ukn 5168	9276	ukn 5395	
8848	ukn 5169	9277	ukn 5396	
8849	ukn 5170	9278	ukn 5397	
8850	ukn 5171	9279	ukn 5398	
8851	ukn 5172	9280	ukn 5399	
8852	ukn 5173	9281	ukn 5400	
8853	ukn 5174	9282	ukn 5401	
8854	ukn 5175	9283	ukn 5402	
8855	ukn 5176	9284	ukn 5403	
8856	ukn 5177	9285	ukn 5404	
8857	ukn 5178	9286	ukn 5405	
8858	ukn 5179	9287	ukn 5406	
8859	ukn 5180	9288	ukn 5407	
8860	ukn 5181	9289	ukn 5408	
8861	ukn 5182	9290	ukn 5409	
8862	ukn 5183	9291	ukn 5410	
8863	ukn 5184	9292	ukn 5411	
8864	ukn 5185	9293	ukn 5412	
8865	ukn 5186	9294	ukn 5413	
8866	ukn 5187	9295	ukn 5414	
8867	ukn 5188	9296	ukn 5415	
8868	ukn 5189	9297	ukn 5416	
8869	ukn 5190	9298	ukn 5417	
8870	ukn 5191	9299	ukn 5418	
8871	ukn 5192	9300	ukn 5419	
8872	ukn 5193	9301	ukn 5420	
8873	ukn 5194	9302	ukn 5421	
8874	ukn 5195	9303	ukn 5422	
8875	ukn 5196	9304	ukn 5423	
8876	ukn 5197	9305	ukn 5424	
8877	ukn 5198	9306	ukn 5425	

Původní inv. č.	Původní evid. jedn.	Nové inv. č.	Nová evid. jedn.	Poznámka
8878	ukn 5199	9307	ukn 5426	
8879	ukn 5200	9308	ukn 5427	
8880	ukn 5201	9309	ukn 5428	
8881	ukn 5202	9310	ukn 5429	
8882	ukn 5203	9311	ukn 5430	
8883	ukn 5204	9312	ukn 5431	
8884	ukn 5205	9313	ukn 5432	
8885	ukn 5206	9314	ukn 5433	
8886	ukn 5207	9315	ukn 5434	
8887	ukn 5208	9316	ukn 5435	
8888	ukn 5209	9317	ukn 5436	
8889	ukn 5210	9318	ukn 5437	
8890	ukn 5211	9319	ukn 5438	
8891	ukn 5212	9320	ukn 5439	
8892	ukn 5213	9321	ukn 5440	
8893	ukn 5214	9322	ukn 5441	
8894	ukn 5215	9323	ukn 5442	
8895	ukn 5216	9324	ukn 5443	
8896	ukn 5217	9325	ukn 5444	
8897	ukn 5218	9326	ukn 5445	
8898	ukn 5219	9327	ukn 5446	
8899	ukn 5220	9328	ukn 5447	
8900	ukn 5221	9329	ukn 5448	
8901	ukn 5222	9330	ukn 5449	
8902	ukn 5223	9331	ukn 5450	
8903	ukn 5224	9332	ukn 5451	
8904	ukn 5225	9333	ukn 5452	
8905	ukn 5226	9334	ukn 5453	
8906	ukn 5227	9335	ukn 5454	
8907	ukn 5228	9336	ukn 5455	
8908	ukn 5229	9337	ukn 5456	
8909	ukn 5230	9338	ukn 5457	
8910	ukn 5231	9339	ukn 5458	
8911	ukn 5232	9340	ukn 5459	
8912	ukn 5233	9341	ukn 5460	
8913	ukn 5234	9342	ukn 5461	
8914	ukn 5235	9343	ukn 5462	
8915	ukn 5236	9344	ukn 5463	
8916	ukn 5237	9345	ukn 5464	
8917	ukn 5238	9346	ukn 5465	
8918	ukn 5239	9347	ukn 5466	
8919	ukn 5240	9348	ukn 5467	
8920	ukn 5241	9349	ukn 5468	

Původní inv. č.	Původní evid. jedn.	Nové inv. č.	Nová evid. jedn.	Poznámka
8921	ukn 5242	9350	ukn 5469	
8922	ukn 5243	9351	ukn 5470	
8923	ukn 5244	9352	ukn 5471	
8924	ukn 5245	9353	ukn 5472	
8925	ukn 5246	9354	ukn 5473	
8926	ukn 5247	9355	ukn 5474	
8927	ukn 5248	9356	ukn 5475	
8928	ukn 5249	9357	ukn 5476	
8929	ukn 5250	9358	ukn 5477	
8930	ukn 5251	9359	ukn 5478	
8931	ukn 5252	9360	ukn 5479	
8932	ukn 5253	9361	ukn 5480	
8933	ukn 5254	9362	ukn 5481	
8934	ukn 5255	9363	ukn 5482	
8935	ukn 5256	9364	ukn 5483	
8936	ukn 5257	9365	ukn 5484	
8937	ukn 5258	9366	ukn 5485	
8938	ukn 5259	9367	ukn 5486	
8939	ukn 5260	9368	ukn 5487	
8940	ukn 5261	9369	ukn 5488	
8941	ukn 5262	9370	ukn 5489	
8942	ukn 5263	9371	ukn 5490	
8943	ukn 5264	9372	ukn 5491	
8944	ukn 5265	9373	ukn 5492	
8945	ukn 5266	9374	ukn 5493	
8946	ukn 5267	9375	ukn 5494	
8947	ukn 5268	9376	ukn 5495	
8948	ukn 5269	9377	ukn 5496	
8949	ukn 5270	9378	ukn 5497	
8950	ukn 5271	9379	ukn 5498	
8951	ukn 5272	9380	ukn 5499	
8952	ukn 5273	9381	ukn 5500	
8953	ukn 5274	9382	ukn 5501	
8954	ukn 5275	9383	ukn 5502	
8955	ukn 5276	9384	ukn 5503	
8956	ukn 5277	9385	ukn 5504	
8957	ukn 5278	9386	ukn 5505	
8958	ukn 5279	9387	ukn 5506	
8959	ukn 5280	9388	ukn 5507	
8960	ukn 5281	9389	ukn 5508	
8961	ukn 5282	9390	ukn 5509	
8962	ukn 5283	9391	ukn 5510	
8963	ukn 5284	9392	ukn 5511	

Původní inv. č.	Původní evid. jedn.	Nové inv. č.	Nová evid. jedn.	Poznámka
8964	ukn 5285	9393	ukn 5512	
8965	ukn 5286	9394	ukn 5513	
8966	ukn 5287	9395	ukn 5514	
8967	ukn 5288	9396	ukn 5515	
8968	ukn 5289	9397	ukn 5516	
8969	ukn 5290	9398	ukn 5517	
8970	ukn 5291	9399	ukn 5518	
8971	ukn 5292	9400	ukn 5519	
8972	ukn 5293	9401	ukn 5520	
8973	ukn 5294	9402	ukn 5521	
8974	ukn 5295	9403	ukn 5522	
8975	ukn 5296	9404	ukn 5523	
8976	ukn 5297	9405	ukn 5524	
8977	ukn 5298	9406	ukn 5525	
8978	ukn 5299	9407	ukn 5526	
8979	ukn 5300	9408	ukn 5527	
8980	ukn 5301	9409	ukn 5528	
8981	ukn 5302	9410	ukn 5529	
8982	ukn 5303	9411	ukn 5530	
8983	ukn 5304	9412	ukn 5531	
8984	ukn 5305	9413	ukn 5532	
8985	ukn 5306	9414	ukn 5533	
8986	ukn 5307	9415	ukn 5534	
8987	ukn 5308	9416	ukn 5535	
8988	ukn 5309	9417	ukn 5536	
8989	ukn 5310	9418	ukn 5537	
8990	ukn 5311	9419	ukn 5538	
8991	ukn 5312	9420	ukn 5539	
8992	ukn 5313	9421	ukn 5540	
8993	ukn 5314	9422	ukn 5541	
8994	ukn 5315	9423	ukn 5542	
8995	ukn 5316	9424	ukn 5543	
8996	ukn 5317	9425	ukn 5544	
8997	ukn 5318	9426	ukn 5545	
8998	ukn 5319	9427	ukn 5546	
8999	ukn 5320	9428	ukn 5547	
9000	ukn 5321	9429	ukn 5548	
9001	ukn 5322	9430	ukn 5549	
9002	ukn 5323	9432	ukn 5551	
9003	ukn 5324	9433	ukn 5552	
9004	ukn 5325	9434	ukn 5553	
9005	ukn 5326	9435	ukn 5554	
9006	ukn 5327	9436	ukn 5555	

Původní inv. č.	Původní evid. jedn.	Nové inv. č.	Nová evid. jedn.	Poznámka
9007	ukn 5328	9437	ukn 5556	
9008	ukn 5329	9438	ukn 5557	
9009	ukn 5330	9439	ukn 5558	
9010	ukn 5331	9440	ukn 5559	
9011	ukn 5332	9441	ukn 5560	
9012	ukn 5333	9442	ukn 5561	
9013	ukn 5334	9443	ukn 5562	
9014	ukn 5335	9444	ukn 5563	
9015	ukn 5336	9445	ukn 5564	
9016	ukn 5337	9446	ukn 5565	
9017	ukn 5338	9447	ukn 5566	
9018	ukn 5339	9448	ukn 5567	
9019	ukn 5340	9449	ukn 5568	
9020	ukn 5341	9450	ukn 5569	
9021	ukn 5342	9451	ukn 5570	
9022	ukn 5343	9452	ukn 5571	
9023	ukn 5344	9453	ukn 5572	
9024	ukn 5345	9454	ukn 5573	
9025	ukn 5346	9455	ukn 5574	
9026	ukn 5347	9456	ukn 5575	
9027	ukn 5348	9457	ukn 5576	
9028	ukn 5349	9458	ukn 5577	
9029	ukn 5350	9459	ukn 5578	
9030	ukn 5351	9460	ukn 5579	
9031	ukn 5352	9461	ukn 5580	
9032	ukn 5353	9462	ukn 5581	
9033	ukn 5354	9463	ukn 5582	
9034	ukn 5355	9464	ukn 5583	
9035	ukn 5356	9465	ukn 5584	
9036	ukn 5357	9466	ukn 5585	
9037	ukn 5358	9467	ukn 5586	
9038	ukn 5359	9468	ukn 5587	
9039	ukn 5360	9469	ukn 5588	
9040	ukn 5361	9470	ukn 5589	
9041	ukn 5362	9471	ukn 5590	
9042	ukn 5363	9472	ukn 5591	
9043	ukn 5364	9473	ukn 5592	
9044	ukn 5365	9474	ukn 5593	
9045	ukn 5366	9475	ukn 5594	
9046	ukn 5367	9476	ukn 5595	
9047	ukn 5368	9477	ukn 5596	
9048	ukn 5369	9478	ukn 5597	
9049	ukn 5370	9479	ukn 5598	

Původní inv. č.	Původní evid. jedn.	Nové inv. č.	Nová evid. jedn.	Poznámka
9050	ukn 5371	9480	ukn 5599	
9051	ukn 5372	9481	ukn 5600	
9052	ukn 5373	9482	ukn 5601	
9053	ukn 5374	9483	ukn 5602	
9054	ukn 5375	9484	ukn 5603	
9055	ukn 5376	9485	ukn 5604	
9056	ukn 5377	9486	ukn 5605	
9057	ukn 5378	9487	ukn 5606	
9058	ukn 5379	9488	ukn 5607	
9059	ukn 5380	9489	ukn 5608	
9060	ukn 5381	9490	ukn 5609	
9061	ukn 5382	9491	ukn 5610	
9062	ukn 5383	9492	ukn 5611	
9063	ukn 5384	9493	ukn 5612	
9064	ukn 5385	9494	ukn 5613	
9065	ukn 5386	9495	ukn 5614	
9066	ukn 5387	9496	ukn 5615	
9067	ukn 5388	9497	ukn 5616	
9068	ukn 5389	9498	ukn 5617	
9069	ukn 5390	9499	ukn 5618	
9070	ukn 5391	9500	ukn 5619	
9071	ukn 5392	9501	ukn 5620	
9072	ukn 5393	9502	ukn 5621	
9073	ukn 5394	9503	ukn 5622	
9074	ukn 5395	9504	ukn 5623	
9075	ukn 5396	9505	ukn 5624	
9076	ukn 5397	9506	ukn 5625	
9077	ukn 5398	9507	ukn 5626	
9078	ukn 5399	9508	ukn 5627	
9079	ukn 5400	9509	ukn 5628	
9080	ukn 5401	9510	ukn 5629	
9081	ukn 5402	9511	ukn 5630	
9082	ukn 5403	9512	ukn 5631	
9083	ukn 5404	9513	ukn 5632	
9084	ukn 5405	9514	ukn 5633	
9085	ukn 5406	9515	ukn 5634	
9086	ukn 5407	9516	ukn 5635	
9087	ukn 5408	9517	ukn 5636	
9088	ukn 5409	9518	ukn 5637	
9089	ukn 5410	9519	ukn 5638	
9090	ukn 5411	9520	ukn 5639	
9091	ukn 5412	9521	ukn 5640	
9092	ukn 5413	9522	ukn 5641	

Původní inv. č.	Původní evid. jedn.	Nové inv. č.	Nová evid. jedn.	Poznámka
9093	ukn 5414	9523	ukn 5642	
9094	ukn 5415	9524	ukn 5643	
9095	ukn 5416	9525	ukn 5644	
9096	ukn 5417	9526	ukn 5645	
9097	ukn 5418	9527	ukn 5646	
9098	ukn 5419	9528	ukn 5647	
9099	ukn 5420	9529	ukn 5648	
9100	ukn 5421	9530	ukn 5649	
9101	ukn 5422	9531	ukn 5650	
9102	ukn 5423	9532	ukn 5651	
9103	ukn 5424	9533	ukn 5652	
9104	ukn 5425	9534	ukn 5653	
9105	ukn 5426	9535	ukn 5654	
9106	ukn 5427	9536	ukn 5655	
9107	ukn 5428	9537	ukn 5656	
9108	ukn 5429	9538	ukn 5657	
9109	ukn 5430	9539	ukn 5658	
9110	ukn 5431	9540	ukn 5659	
9111	ukn 5432	9541	ukn 5660	
9112	ukn 5433	9542	ukn 5661	
9113	ukn 5434	9543	ukn 5662	
9114	ukn 5435	9544	ukn 5663	
9115	ukn 5436	9545	ukn 5664	
9116	ukn 5437	9546	ukn 5665	
9117	ukn 5438	9547	ukn 5666	
9118	ukn 5439	9548	ukn 5667	
9119	ukn 5440	9549	ukn 5668	
9120	ukn 5441	9550	ukn 5669	
9121	ukn 5442	9551	ukn 5670	
9122	ukn 5443	9552	ukn 5671	
9123	ukn 5444	9553	ukn 5672	
9124	ukn 5445	9554	ukn 5673	
9125	ukn 5446	9555	ukn 5674	
9126	ukn 5447	9556	ukn 5675	
9127	ukn 5448	9557	ukn 5676	
9128	ukn 5449	9558	ukn 5677	
9129	ukn 5450	9559	ukn 5678	
9130	ukn 5451	9560	ukn 5679	
9131	ukn 5452	9561	ukn 5680	
9132	ukn 5453	9562	ukn 5681	
9133	ukn 5454	9563	ukn 5682	
9134	ukn 5455	9564	ukn 5683	
9135	ukn 5456	9565	ukn 5684	



Původní inv. č.	Původní evid. jedn.	Nové inv. č.	Nová evid. jedn.	Poznámka
9136	ukn 5457	9566	ukn 5685	
9137	ukn 5458	9567	ukn 5686	
9138	ukn 5459	9568	ukn 5687	
9139	ukn 5460	9569	ukn 5688	
9140	ukn 5461	9570	ukn 5689	
9141	ukn 5462	9571	ukn 5690	
9142	ukn 5463	9572	ukn 5691	
9143	ukn 5464	9573	ukn 5692	
9144	ukn 5465	9574	ukn 5693	
9145	ukn 5466	9575	ukn 5694	
9146	ukn 5467	9576	ukn 5695	
9147	ukn 5468	9577	ukn 5696	
9148	ukn 5469	9578	ukn 5697	
9149	ukn 5470	9579	ukn 5698	
9150	ukn 5471	9580	ukn 5699	
9151	ukn 5472	9581	ukn 5700	
9152	ukn 5473	9582	ukn 5701	
9153	ukn 5474	9583	ukn 5702	
9154	ukn 5475	9584	ukn 5703	
9155	ukn 5476	9585	ukn 5704	
9156	ukn 5477	9586	ukn 5705	
9157	ukn 5478	9587	ukn 5706	
9158	ukn 5479	9588	ukn 5707	
9159	ukn 5480	9589	ukn 5708	
9160	ukn 5481	9590	ukn 5709	
9161	ukn 5482	9591	ukn 5710	
9162	ukn 5483	9592	ukn 5711	
9163	ukn 5484	9593	ukn 5712	
9164	ukn 5485	9594	ukn 5713	
9165	ukn 5486	9595	ukn 5714	
9166	ukn 5487	9596	ukn 5715	
9167	ukn 5488	9597	ukn 5716	
9168	ukn 5489	9598	ukn 5717	
9169	ukn 5490	9599	ukn 5718	
9170	ukn 5491	9600	ukn 5719	
9171	ukn 5492	9601	ukn 5720	
9172	ukn 5493	9602	ukn 5721	
9173	ukn 5494	9603	ukn 5722	
9174	ukn 5495	9604	ukn 5723	
9175	ukn 5496	9605	ukn 5724	
9176	ukn 5497	9606	ukn 5725	
9177	ukn 5498	9607	ukn 5726	
9178	ukn 5499	9608	ukn 5727	

Původní inv. č.	Původní evid. jedn.	Nové inv. č.	Nová evid. jedn.	Poznámka
9179	ukn 5500	9609	ukn 5728	
9180	ukn 5501	9610	ukn 5729	
9181	ukn 5502	9611	ukn 5730	
9182	ukn 5503	9612	ukn 5731	
9183	ukn 5504	9613	ukn 5732	
9184	ukn 5505	9614	ukn 5733	
9185	ukn 5506	9615	ukn 5734	
9186	ukn 5507	9616	ukn 5735	
9187	ukn 5508	9617	ukn 5736	
9188	ukn 5509	9618	ukn 5737	
9189	ukn 5510	9619	ukn 5738	
9190	ukn 5511	9620	ukn 5739	
9191	ukn 5512	9621	ukn 5740	
9192	ukn 5513	9622	ukn 5741	
9193	ukn 5514	9623	ukn 5742	
9194	ukn 5515	9624	ukn 5743	
9195	ukn 5516	9625	ukn 5744	
9196	ukn 5517	9626	ukn 5745	
9197	ukn 5518	9627	ukn 5746	
9198	ukn 5519	9628	ukn 5747	
9199	ukn 5520	9629	ukn 5748	
9200	ukn 5521	9630	ukn 5749	
9201	ukn 5522	9631	ukn 5750	
9202	ukn 5523	9632	ukn 5751	
9203	ukn 5524	9633	ukn 5752	
9204	ukn 5525	9634	ukn 5753	
9205	ukn 5526	9635	ukn 5754	
9206	ukn 5527	9636	ukn 5755	
9207	ukn 5528	9637	ukn 5756	
9208	ukn 5529	9638	ukn 5757	
9209	ukn 5530	9639	ukn 5758	
9210	ukn 5531	9640	ukn 5759	
9211	ukn 5532	9641	ukn 5760	
9212	ukn 5533	9642	ukn 5761	
9213	ukn 5534	9643	ukn 5762	
9214	ukn 5535	9644	ukn 5763	
9215	ukn 5536	9645	ukn 5764	
9216	ukn 5537	9646	ukn 5765	
9217	ukn 5538	9647	ukn 5766	
9218	ukn 5539	9648	ukn 5767	
9219	ukn 5540	9649	ukn 5768	
9220	ukn 5541	9650	ukn 5769	
9221	ukn 5542	9651	ukn 5770	

Původní inv. č.	Původní evid. jedn.	Nové inv. č.	Nová evid. jedn.	Poznámka
9222	ukn 5543	9652	ukn 5771	
9223	ukn 5544	9653	ukn 5772	
9224	ukn 5545	9654	ukn 5773	
9225	ukn 5546	9655	ukn 5774	
9226	ukn 5547	9656	ukn 5775	
9227	ukn 5548	9657	ukn 5776	
9228	ukn 5549	9658	ukn 5777	
9229	ukn 5550	9659	ukn 5778	
9230	ukn 5551	9660	ukn 5779	
9231	ukn 5552	9661	ukn 5780	
9232	ukn 5553	9662	ukn 5781	
9233	ukn 5554	9663	ukn 5782	
9234	ukn 5555	9664	ukn 5783	
9235	ukn 5556	9665	ukn 5784	
9236	ukn 5557	9666	ukn 5785	
9237	ukn 5558	9667	ukn 5786	
9238	ukn 5559	9668	ukn 5787	
9239	ukn 5560	9669	ukn 5788	
9240	ukn 5561	9670	ukn 5789	
9241	ukn 5562	9671	ukn 5790	
9242	ukn 5563	9672	ukn 5791	
9243	ukn 5564	9673	ukn 5792	
9244	ukn 5565	9674	ukn 5793	
9245	ukn 5566	9675	ukn 5794	
9246	ukn 5567	9676	ukn 5795	
9247	ukn 5568	9677	ukn 5796	
9248	ukn 5569	9678	ukn 5797	
9249	ukn 5570	9679	ukn 5798	
9250	ukn 5571	9680	ukn 5799	
9251	ukn 5572	9681	ukn 5800	
9252	ukn 5573	9682	ukn 5801	
9253	ukn 5574	9683	ukn 5802	
9254	ukn 5575	9684	ukn 5803	
9255	ukn 5576	9685	ukn 5804	
9256	ukn 5577	9686	ukn 5805	
9257	ukn 5578	9687	ukn 5806	
9258	ukn 5579	9688	ukn 5807	
9259	ukn 5580	9689	ukn 5808	
9260	ukn 5581	9690	ukn 5809	
9261	ukn 5582	9691	ukn 5810	
9262	ukn 5583	9692	ukn 5811	
9263	ukn 5584	9693	ukn 5812	
9264	ukn 5585	9694	ukn 5813	

Původní inv. č.	Původní evid. jedn.	Nové inv. č.	Nová evid. jedn.	Poznámka
9265	ukn 5586	9695	ukn 5814	
9266	ukn 5587	9696	ukn 5815	
9267	ukn 5588	9697	ukn 5816	
9268	ukn 5589	9698	ukn 5817	
9269	ukn 5590	9699	ukn 5818	
9270	ukn 5591	9700	ukn 5819	
9271	ukn 5592	9701	ukn 5820	
9272	ukn 5593	9702	ukn 5821	
9273	ukn 5594	9703	ukn 5822	
9274	ukn 5595	9704	ukn 5823	
9275	ukn 5596	9705	ukn 5824	
9276	ukn 5597	9706	ukn 5825	
9277	ukn 5598	9707	ukn 5826	
9278	ukn 5599	9708	ukn 5827	
9279	ukn 5600	9709	ukn 5828	
9280	ukn 5601	9710	ukn 5829	
9281	ukn 5602	9711	ukn 5830	
9282	ukn 5603	9712	ukn 5831	
9283	ukn 5604	9713	ukn 5832	
9284	ukn 5605	9714	ukn 5833	
9285	ukn 5606	9715	ukn 5834	
9286	ukn 5607	9716	ukn 5835	
9287	ukn 5608	9717	ukn 5836	
9288	ukn 5609	9718	ukn 5837	
9289	ukn 5610	9719	ukn 5838	
9290	ukn 5611	9720	ukn 5839	
9291	ukn 5612	9721	ukn 5840	
9292	ukn 5613	9722	ukn 5841	
9293	ukn 5614	9723	ukn 5842	
9294	ukn 5615	9724	ukn 5843	
9295	ukn 5616	9725	ukn 5844	
9296	ukn 5617	9726	ukn 5845	
9297	ukn 5618	9727	ukn 5846	
9298	ukn 5619	9728	ukn 5847	
9299	ukn 5620	9729	ukn 5848	
9300	ukn 5621	9730	ukn 5849	
9301	ukn 5622	9731	ukn 5850	
9302	ukn 5623	9732	ukn 5851	
9303	ukn 5624	9733	ukn 5852	
9304	ukn 5625	9734	ukn 5853	
9305	ukn 5626	9735	ukn 5854	
9306	ukn 5627	9736	ukn 5855	
9307	ukn 5628	9737	ukn 5856	

Původní inv. č.	Původní evid. jedn.	Nové inv. č.	Nová evid. jedn.	Poznámka
9308	ukn 5629	9738	ukn 5857	
9309	ukn 5630	9739	ukn 5858	
9310	ukn 5631	9740	ukn 5859	
9311	ukn 5632	9741	ukn 5860	
9312	ukn 5633	9742	ukn 5861	
9313	ukn 5634	9743	ukn 5862	
9314	ukn 5635	9744	ukn 5863	
9315	ukn 5636	9745	ukn 5864	
9316	ukn 5637	9746	ukn 5865	
9317	ukn 5638	9747	ukn 5866	
9318	ukn 5639	9748	ukn 5867	
9319	ukn 5640	9749	ukn 5868	
9320	ukn 5641	9750	ukn 5869	
9321	ukn 5642	9751	ukn 5870	
9322	ukn 5643	9752	ukn 5871	
9323	ukn 5644	9753	ukn 5872	
9324	ukn 5645	9754	ukn 5873	
9325	ukn 5646	9755	ukn 5874	
9326	ukn 5647	9756	ukn 5875	
9327	ukn 5648	9757	ukn 5876	
9328	ukn 5649	9758	ukn 5877	
9329	ukn 5650	9759	ukn 5878	
9330	ukn 5651	9760	ukn 5879	
9331	ukn 5652	9761	ukn 5880	
9332	ukn 5653	9762	ukn 5881	
9333	ukn 5654	9763	ukn 5882	
9334	ukn 5655	9764	ukn 5883	
9335	ukn 5656	9765	ukn 5884	
9336	ukn 5657	9766	ukn 5885	
9337	ukn 5658	9767	ukn 5886	
9338	ukn 5659	9768	ukn 5887	
9339	ukn 5660	9769	ukn 5888	
9340	ukn 5661	9770	ukn 5889	
9341	ukn 5662	9771	ukn 5890	
9342	ukn 5663	9772	ukn 5891	
9343	ukn 5664	9773	ukn 5892	
9344	ukn 5665	9774	ukn 5893	
9345	ukn 5666	9775	ukn 5894	
9346	ukn 5667	9776	ukn 5895	
9347	ukn 5668	9777	ukn 5896	
9348	ukn 5669	9778	ukn 5897	
9349	ukn 5670	9779	ukn 5898	
9350	ukn 5671	9780	ukn 5899	

Původní inv. č.	Původní evid. jedn.	Nové inv. č.	Nová evid. jedn.	Poznámka
9351	ukn 5672	9781	ukn 5900	
9352	ukn 5673	9782	ukn 5901	
9353	ukn 5674	9783	ukn 5902	
9354	ukn 5675	9784	ukn 5903	
9355	ukn 5676	9785	ukn 5904	
9356	ukn 5677	9786	ukn 5905	
9357	ukn 5678	9787	ukn 5906	
9358	ukn 5679	9788	ukn 5907	
9359	ukn 5680	9789	ukn 5908	
9360	ukn 5681	9790	ukn 5909	
9361	ukn 5682	9791	ukn 5910	
9362	ukn 5683	9792	ukn 5911	
9363	ukn 5684	9793	ukn 5912	
9364	ukn 5685	9794	ukn 5913	
9365	ukn 5686	9795	ukn 5914	
9366	ukn 5687	9796	ukn 5915	
9367	ukn 5688	9797	ukn 5916	
9368	ukn 5689	9798	ukn 5917	
9369	ukn 5690	9799	ukn 5918	
9370	ukn 5691	9800	ukn 5919	
9371	ukn 5692	9801	ukn 5920	
9372	ukn 5693	9802	ukn 5921	
9373	ukn 5694	9803	ukn 5922	
9374	ukn 5695	9804	ukn 5923	
9375	ukn 5696	9805	ukn 5924	
9376	ukn 5697	9806	ukn 5925	
9377	ukn 5698	9807	ukn 5926	
9378	ukn 5699	9808	ukn 5927	
9379	ukn 5700	9809	ukn 5928	
9380	ukn 5701	9810	ukn 5929	
9381	ukn 5702	9811	ukn 5930	
9382	ukn 5703	9812	ukn 5931	
9383	ukn 5704	9813	ukn 5932	
9384	ukn 5705	9814	ukn 5933	
9385	ukn 5706	9815	ukn 5934	
9386	ukn 5707	9816	ukn 5935	
9387	ukn 5708	9817	ukn 5936	
9388	ukn 5709	9818	ukn 5937	
9389	ukn 5710	9819	ukn 5938	
9390	ukn 5711	9820	ukn 5939	
9391	ukn 5712	9821	ukn 5940	
9392	ukn 5713	9822	ukn 5941	
9393	ukn 5714	9823	ukn 5942	

Původní inv. č.	Původní evid. jedn.	Nové inv. č.	Nová evid. jedn.	Poznámka
9394	ukn 5715	9824	ukn 5943	
9395	ukn 5716	9825	ukn 5944	
9396	ukn 5717	9826	ukn 5945	
9397	ukn 5718	9827	ukn 5946	
9398	ukn 5719	9828	ukn 5947	
9399	ukn 5720	9829	ukn 5948	
9400	ukn 5721	9830	ukn 5949	
9401	ukn 5722	9831	ukn 5950	
9402	ukn 5723	9832	ukn 5951	
9403	ukn 5724	9833	ukn 5952	
9404	ukn 5725	9834	ukn 5953	
9405	ukn 5726	9835	ukn 5954	
9406	ukn 5727	9836	ukn 5955	
9407	ukn 5728	9837	ukn 5956	
9408	ukn 5729	9838	ukn 5957	
9409	ukn 5730	9839	ukn 5958	
9410	ukn 5731	9840	ukn 5959	
9411	ukn 5732	9841	ukn 5960	
9412	ukn 5733	9842	ukn 5961	
9413	ukn 5734	9843	ukn 5962	
9414	ukn 5735	9844	ukn 5963	
9415	ukn 5736	9845	ukn 5964	
9416	ukn 5737	9846	ukn 5965	
9417	ukn 5738	9847	ukn 5966	
9418	ukn 5739	9848	ukn 5967	
9419	ukn 5740	9849	ukn 5968	
9420	ukn 5741	9850	ukn 5969	
9421	ukn 5742	9851	ukn 5970	
9422	ukn 5743	9852	ukn 5971	
9423	ukn 5744	9853	ukn 5972	
9424	ukn 5745	9854	ukn 5973	
9425	ukn 5746	9855	ukn 5974	
9426	ukn 5747	9856	ukn 5975	
9427	ukn 5748	9857	ukn 5976	
9428	ukn 5749	9858	ukn 5977	
9429	ukn 5750	9859	ukn 5978	
9430	ukn 5751	9860	ukn 5979	
9431	ukn 5752	9861	ukn 5980	
9432	ukn 5753	9862	ukn 5981	
9433	ukn 5754	9863	ukn 5982	
9434	ukn 5755	9864	ukn 5983	
9435	ukn 5756	9865	ukn 5984	
9436	ukn 5757	9866	ukn 5985	

Původní inv. č.	Původní evid. jedn.	Nové inv. č.	Nová evid. jedn.	Poznámka
9437	ukn 5758	9867	ukn 5986	
9438	ukn 5759	9868	ukn 5987	
9439	ukn 5760	9869	ukn 5988	
9440	ukn 5761	9870	ukn 5989	
9441	ukn 5762	9871	ukn 5990	
9442	ukn 5763	9872	ukn 5991	
9443	ukn 5764	9873	ukn 5992	
9444	ukn 5765	9874	ukn 5993	
9445	ukn 5766	9875	ukn 5994	
9446	ukn 5767	9876	ukn 5995	
9447	ukn 5768	9877	ukn 5996	
9448	ukn 5769	9878	ukn 5997	
9449	ukn 5770	9879	ukn 5998	
9450	ukn 5771	9880	ukn 5999	
9451	ukn 5772	9881	ukn 6000	
9452	ukn 5773	9882	ukn 6001	
9453	ukn 5774	9883	ukn 6002	
9454	ukn 5775	9884	ukn 6003	
9455	ukn 5776	9885	ukn 6004	
9456	ukn 5777	9886	ukn 6005	
9457	ukn 5778	9887	ukn 6006	
9458	ukn 5779	9888	ukn 6007	
9459	ukn 5780	9889	ukn 6008	
9460	ukn 5781	9890	ukn 6009	
9461	ukn 5782	9891	ukn 6010	
9462	ukn 5783	9892	ukn 6011	
9463	ukn 5784	9893	ukn 6012	
9464	ukn 5785	9894	ukn 6013	
9465	ukn 5786	9895	ukn 6014	
9466	ukn 5787	9896	ukn 6015	
9467	ukn 5788	9897	ukn 6016	
9468	ukn 5789	9898	ukn 6017	
9469	ukn 5790	9899	ukn 6018	
9470	ukn 5791	9900	ukn 6019	
9471	ukn 5792	9901	ukn 6020	
9472	ukn 5793	9902	ukn 6021	
9473	ukn 5794	9903	ukn 6022	
9474	ukn 5795	9904	ukn 6023	
9475	ukn 5796	9905	ukn 6024	
9476	ukn 5797	9906	ukn 6025	
9477	ukn 5798	9907	ukn 6026	
9478	ukn 5799	9908	ukn 6027	
9479	ukn 5800	9909	ukn 6028	



Původní inv. č.	Původní evid. jedn.	Nové inv. č.	Nová evid. jedn.	Poznámka
9480	ukn 5801	9910	ukn 6029	
9481	ukn 5802	9911	ukn 6030	
9482	ukn 5803	9912	ukn 6031	
9483	ukn 5804	9913	ukn 6032	
9484	ukn 5805	9914	ukn 6033	
9485	ukn 5806	9915	ukn 6034	
9486	ukn 5807	9916	ukn 6035	
9487	ukn 5808	9917	ukn 6036	
9488	ukn 5809	9918	ukn 6037	
9489	ukn 5810	9919	ukn 6038	
9490	ukn 5811	9920	ukn 6039	
9491	ukn 5812	9921	ukn 6040	
9492	ukn 5813	9922	ukn 6041	
9493	ukn 5814	9923	ukn 6042	
9494	ukn 5815	9924	ukn 6043	
9495	ukn 5816	9925	ukn 6044	
9496	ukn 5817	9926	ukn 6045	
9497	ukn 5818	9927	ukn 6046	
9498	ukn 5819	9928	ukn 6047	
9499	ukn 5820	9929	ukn 6048	
9500	ukn 5821	9930	ukn 6049	
9501	ukn 5822	9931	ukn 6050	
9502	ukn 5823	9932	ukn 6051	
9503	ukn 5824	9933	ukn 6052	
9504	ukn 5825	9934	ukn 6053	
9505	ukn 5826	9935	ukn 6054	
9506	ukn 5827	9936	ukn 6055	
9507	ukn 5828	9937	ukn 6056	
9508	ukn 5829	9938	ukn 6057	
9509	ukn 5830	9939	ukn 6058	
9510	ukn 5831	9940	ukn 6059	
9511	ukn 5832	9941	ukn 6060	
9512	ukn 5833	9942	ukn 6061	
9513	ukn 5834	9943	ukn 6062	
9514	ukn 5835	9944	ukn 6063	
9515	ukn 5836	9945	ukn 6064	
9516	ukn 5837	9946	ukn 6065	
9517	ukn 5838	9947	ukn 6066	
9518	ukn 5839	9948	ukn 6067	
9519	ukn 5840	9949	ukn 6068	
9520	ukn 5841	9950	ukn 6069	
9521	ukn 5842	9951	ukn 6070	
9522	ukn 5843	9952	ukn 6071	

Původní inv. č.	Původní evid. jedn.	Nové inv. č.	Nová evid. jedn.	Poznámka
9523	ukn 5844	9953	ukn 6072	
9524	ukn 5845	9954	ukn 6073	
9525	ukn 5846	9955	ukn 6074	
9526	ukn 5847	9956	ukn 6075	
9527	ukn 5848	9957	ukn 6076	
9528	ukn 5849	9958	ukn 6077	
9529	ukn 5850	9959	ukn 6078	
9530	ukn 5851	9960	ukn 6079	
9531	ukn 5852	9961	ukn 6080	
9532	ukn 5853	9962	ukn 6081	
9533	ukn 5854	9963	ukn 6082	
9534	ukn 5855	9964	ukn 6083	
9535	ukn 5856	9965	ukn 6084	
9536	ukn 5857	9966	ukn 6085	
9537	ukn 5858	9967	ukn 6086	
9538	ukn 5859	9968	ukn 6087	
9539	ukn 5860	9969	ukn 6088	
9540	ukn 5861	9970	ukn 6089	
9541	ukn 5862	9971	ukn 6090	
9542	ukn 5863	9972	ukn 6091	
9543	ukn 5864	9973	ukn 6092	
9544	ukn 5865	9974	ukn 6093	
9545	ukn 5866	9975	ukn 6094	
9546	ukn 5867	9976	ukn 6095	
9547	ukn 5868	9977	ukn 6096	
9548	ukn 5869	9978	ukn 6097	
9549	ukn 5870	9979	ukn 6098	
9550	ukn 5871	9980	ukn 6099	
9551	ukn 5872	9981	ukn 6100	
9552	ukn 5873	9982	ukn 6101	
9553	ukn 5874	9983	ukn 6102	
9554	ukn 5875	9984	ukn 6103	
9555	ukn 5876	9985	ukn 6104	
9556	ukn 5877	9986	ukn 6105	
9557	ukn 5878	9987	ukn 6106	
9558	ukn 5879	9988	ukn 6107	
9559	ukn 5880	9989	ukn 6108	
9560	ukn 5881	9990	ukn 6109	
9561	ukn 5882	9991	ukn 6110	
9562	ukn 5883	9992	ukn 6111	
9563	ukn 5884	9993	ukn 6112	
9564	ukn 5885	9994	ukn 6113	
9565	ukn 5886	9995	ukn 6114	

Původní inv. č.	Původní evid. jedn.	Nové inv. č.	Nová evid. jedn.	Poznámka
9566	ukn 5887	9996	ukn 6115	
9567	ukn 5888	9997	ukn 6116	
9568	ukn 5889	9998	ukn 6117	
9569	ukn 5890	9999	ukn 6118	
9570	ukn 5891	10000	ukn 6119	
9571	ukn 5892	10001	ukn 6120	
9572	ukn 5893	10002	ukn 6121	
9573	ukn 5894	10003	ukn 6122	
9574	ukn 5895	10004	ukn 6123	
9575	ukn 5896	10005	ukn 6124	
9576	ukn 5897	10006	ukn 6125	
9577	ukn 5898	10007	ukn 6126	
9578	ukn 5899	10008	ukn 6127	
9579	ukn 5900	10009	ukn 6128	
9580	ukn 5901	10010	ukn 6129	
9581	ukn 5902	10011	ukn 6130	
9582	ukn 5903	10012	ukn 6131	
9583	ukn 5904	10013	ukn 6132	
9584	ukn 5905	10014	ukn 6133	
9585	ukn 5906	10015	ukn 6134	
9586	ukn 5907	10016	ukn 6135	
9587	ukn 5908	10017	ukn 6136	
9588	ukn 5909	10018	ukn 6137	
9589	ukn 5910	10019	ukn 6138	
9590	ukn 5911	10020	ukn 6139	
9591	ukn 5912	10021	ukn 6140	
9592	ukn 5913	10022	ukn 6141	
9593	ukn 5914	10023	ukn 6142	
9594	ukn 5915	10024	ukn 6143	
9595	ukn 5916	10025	ukn 6144	
9596	ukn 5917	10026	ukn 6145	
9597	ukn 5918	10027	ukn 6146	
9598	ukn 5919	10028	ukn 6147	
9599	ukn 5920	10029	ukn 6148	
9600	ukn 5921	10030	ukn 6149	
9601	ukn 5922	10031	ukn 6150	
9602	ukn 5923	10032	ukn 6151	
9603	ukn 5924	10033	ukn 6152	
9604	ukn 5925	10034	ukn 6153	
9605	ukn 5926	10035	ukn 6154	
9606	ukn 5927	10036	ukn 6155	
9607	ukn 5928	10037	ukn 6156	
9608	ukn 5929	10038	ukn 6157	

Původní inv. č.	Původní evid. jedn.	Nové inv. č.	Nová evid. jedn.	Poznámka
9609	ukn 5930	10039	ukn 6158	
9610	ukn 5931	10040	ukn 6159	
9611	ukn 5932	10041	ukn 6160	
9612	ukn 5933	10042	ukn 6161	
9613	ukn 5934	10043	ukn 6162	
9614	ukn 5935	10044	ukn 6163	
9615	ukn 5936	10045	ukn 6164	
9616	ukn 5937	10046	ukn 6165	
9617	ukn 5938	10047	ukn 6166	
9618	ukn 5939	10048	ukn 6167	
9619	ukn 5940	10049	ukn 6168	
9620	ukn 5941	10050	ukn 6169	
9621	ukn 5942	10051	ukn 6170	
9622	ukn 5943	10052	ukn 6171	
9623	ukn 5944	10053	ukn 6172	
9624	ukn 5945	10054	ukn 6173	
9625	ukn 5946	10055	ukn 6174	
9626	ukn 5947	10056	ukn 6175	
9627	ukn 5948	10057	ukn 6176	
9628	ukn 5949	10058	ukn 6177	
9629	ukn 5950	10059	ukn 6178	
9630	ukn 5951	10060	ukn 6179	
9631	ukn 5952	10061	ukn 6180	
9632	ukn 5953	10062	ukn 6181	
9633	ukn 5954	10063	ukn 6182	
9634	ukn 5955	10064	ukn 6183	
9635	ukn 5956	10065	ukn 6184	
9636	ukn 5957	10066	ukn 6185	
9637	ukn 5958	10067	ukn 6186	
9638	ukn 5959	10068	ukn 6187	
9639	ukn 5960	10069	ukn 6188	
9640	ukn 5961	10070	ukn 6189	
9641	ukn 5962	10071	ukn 6190	
9642	ukn 5963	10072	ukn 6191	
9643	ukn 5964	10073	ukn 6192	
9644	ukn 5965	10074	ukn 6193	
9645	ukn 5966	10075	ukn 6194	
9646	ukn 5967	10076	ukn 6195	
9647	ukn 5968	10077	ukn 6196	
9648	ukn 5969	10078	ukn 6197	
9649	ukn 5970	10079	ukn 6198	
9650	ukn 5971	10080	ukn 6199	
9651	ukn 5972	10081	ukn 6200	

Původní inv. č.	Původní evid. jedn.	Nové inv. č.	Nová evid. jedn.	Poznámka
9652	ukn 5973	10082	ukn 6201	
9653	ukn 5974	10083	ukn 6202	
9654	ukn 5975	10084	ukn 6203	
9655	ukn 5976	10085	ukn 6204	
9656	ukn 5977	10086	ukn 6205	
9657	ukn 5978	10087	ukn 6206	
9658	ukn 5979	10088	ukn 6207	
9659	ukn 5980	10089	ukn 6208	
9660	ukn 5981	10090	ukn 6209	
9661	ukn 5982	10091	ukn 6210	
9662	ukn 5983	10092	ukn 6211	
9663	ukn 5984	10093	ukn 6212	
9664	ukn 5985	10094	ukn 6213	
9665	ukn 5986	10095	ukn 6214	
9666	ukn 5987	10096	ukn 6215	
9667	ukn 5988	10097	ukn 6216	
9668	ukn 5989	10098	ukn 6217	
9669	ukn 5990	10099	ukn 6218	
9670	ukn 5991	10100	ukn 6219	
9671	ukn 5992	10101	ukn 6220	
9672	ukn 5993	10102	ukn 6221	
9673	ukn 5994	10103	ukn 6222	
9674	ukn 5995	10104	ukn 6223	
9675	ukn 5996	10105	ukn 6224	
9676	ukn 5997	10106	ukn 6225	
9677	ukn 5998	10107	ukn 6226	
9678	ukn 5999	10108	ukn 6227	
9679	ukn 6000	10109	ukn 6228	
9680	ukn 6001	10110	ukn 6229	
9681	ukn 6002	10111	ukn 6230	
9682	ukn 6003	10112	ukn 6231	
9683	ukn 6004	10113	ukn 6232	
9684	ukn 6005	10114	ukn 6233	
9685	ukn 6006	10115	ukn 6234	
9686	ukn 6007	10116	ukn 6235	
9687	ukn 6008	10117	ukn 6236	
9688	ukn 6009	10118	ukn 6237	
9689	ukn 6010	10119	ukn 6238	
9690	ukn 6011	10120	ukn 6239	
9691	ukn 6012	10121	ukn 6240	
9692	ukn 6013	10122	ukn 6241	
9693	ukn 6014	10123	ukn 6242	
9694	ukn 6015	10124	ukn 6243	

Původní inv. č.	Původní evid. jedn.	Nové inv. č.	Nová evid. jedn.	Poznámka
9695	ukn 6016	10125	ukn 6244	
9696	ukn 6017	10126	ukn 6245	
9697	ukn 6018	10127	ukn 6246	
9698	ukn 6019	10128	ukn 6247	
9699	ukn 6020	10129	ukn 6248	
9700	ukn 6021	10130	ukn 6249	
9701	ukn 6022	10131	ukn 6250	
9702	ukn 6023	10132	ukn 6251	
9703	ukn 6024	10133	ukn 6252	
9704	ukn 6025	10134	ukn 6253	
9705	ukn 6026	10135	ukn 6254	
9706	ukn 6027	10136	ukn 6255	
9707	ukn 6028	10137	ukn 6256	
9708	ukn 6029	10138	ukn 6257	
9709	ukn 6030	10139	ukn 6258	
9710	ukn 6031	10140	ukn 6259	
9711	ukn 6032	10141	ukn 6260	
9712	ukn 6033	10142	ukn 6261	
9713	ukn 6034	10143	ukn 6262	
9714	ukn 6035	10144	ukn 6263	
9715	ukn 6036	10145	ukn 6264	
9716	ukn 6037	10146	ukn 6265	
9717	ukn 6038	10147	ukn 6266	
9718	ukn 6039	10148	ukn 6267	
9719	ukn 6040	10149	ukn 6268	
9720	ukn 6041	10150	ukn 6269	
9721	ukn 6042	10151	ukn 6270	
9722	ukn 6043	10152	ukn 6271	
9723	ukn 6044	10153	ukn 6272	
9724	ukn 6045	10154	ukn 6273	
9725	ukn 6046	10155	ukn 6274	
9726	ukn 6047	10156	ukn 6275	
9727	ukn 6048	10157	ukn 6276	
9728	ukn 6049	10158	ukn 6277	
9729	ukn 6050	10159	ukn 6278	
9730	ukn 6051	10160	ukn 6279	
9731	ukn 6052	10161	ukn 6280	
9732	ukn 6053	10162	ukn 6281	
9733	ukn 6054	10163	ukn 6282	
9734	ukn 6055	10164	ukn 6283	
9735	ukn 6056	10165	ukn 6284	
9736	ukn 6057	10166	ukn 6285	
9737	ukn 6058	10167	ukn 6286	

Původní inv. č.	Původní evid. jedn.	Nové inv. č.	Nová evid. jedn.	Poznámka
9738	ukn 6059	10168	ukn 6287	
9739	ukn 6060	10169	ukn 6288	
9740	ukn 6061	10170	ukn 6289	
9741	ukn 6062	10171	ukn 6290	
9742	ukn 6063	10172	ukn 6291	
9743	ukn 6064	10173	ukn 6292	
9744	ukn 6065	10174	ukn 6293	
9745	ukn 6066	10175	ukn 6294	
9746	ukn 6067	10176	ukn 6295	
9747	ukn 6068	10177	ukn 6296	
9748	ukn 6069	10178	ukn 6297	
9749	ukn 6070	10179	ukn 6298	
9750	ukn 6071	10180	ukn 6299	
9751	ukn 6072	10181	ukn 6300	
9752	kar 1195	10182	kar 1228	
9753	kar 1195	10183	kar 1228	
9754	kar 1195	10184	kar 1228	
9755	kar 1195	10185	kar 1228	
9756	kar 1195	10186	kar 1228	
9757	kar 1195	10187	kar 1228	
9758	kar 1195	10188	kar 1228	
9759	kar 1195	10189	kar 1228	
9760	kar 1195	10190	kar 1228	
9761	kar 1195	10191	kar 1228	
9762	kar 1195	10192	kar 1228	
9763	kar 1195	10193	kar 1228	
9764	kar 1196	10194	kar 1229	
9765	kar 1196	10195	kar 1229	
9766	kar 1196	10196	kar 1229	
9767	kar 1196	10197	kar 1229	
9768	kar 1196	10198	kar 1229	
9769	kar 1196	10199	kar 1229	
9770	kar 1196	10200	kar 1229	
9771	kar 1196	10201	kar 1229	
9772	kar 1196	10202	kar 1229	
9773	kar 1196	10203	kar 1229	
9774	kar 1196	10204	kar 1229	
9775	kar 1196	10205	kar 1229	
9776	kar 1197	10206	kar 1230	
9777	kar 1197	10207	kar 1230	
9778	kar 1197	10208	kar 1230	
9779	kar 1197	10209	kar 1230	
9780	kar 1197	10210	kar 1230	

Původní inv. č.	Původní evid. jedn.	Nové inv. č.	Nová evid. jedn.	Poznámka
9781	kar 1198	10211	kar 1231	
9782	kar 1198	10212	kar 1231	
9783	kar 1198	10213	kar 1231	
9784	kar 1198, 1199	10214	kar 1231, 1232	
9785	kar 1199	10215	kar 1232	
9786	kar 1200	10216	kar 1233	
9787	kar 1200	10217	kar 1233	
9788	kar 1201	10218	kar 1234	
9789	kar 1201	10219	kar 1234	
9790	kar 1201, 1202	10220	kar 1234, 1235	
9791	kar 1202	10221	kar 1235	
9792	kar 1203	10222	kar 1236	
9793	kar 1203	10223	kar 1236	
9794	kar 1204	10224	kar 1237	
9795	kar 1204	10225	kar 1237	
9796	kar 1205	10226	kar 1238	
9797	kar 1205, 1206	10227	kar 1238, 1239	
9798	kar 1206	10228	kar 1239	
9799	kar 1206	10229	kar 1239	
9800	kar 1207	10230	kar 1240	
9801	kar 1207, 1208	10231	kar 1240, 1241	
9802	kar 1208	10232	kar 1241	
9803	kar 1208	10233	kar 1241	
9804	kar 1209	10234	kar 1242	
9805	kar 1209	10235	kar 1242	
9806	kar 1210	10236	kar 1243	
9807	kar 1210	10237	kar 1243	
9808	kar 1211	10238	kar 1244	
9809	kar 1211	10239	kar 1244	
9810	kar 1211	10240	kar 1244	
9811	kar 1211, 1212	10241	kar 1244, 1245	
9812	kar 1212, 1213	10242	kar 1245, 1246	
9813	kar 1213	10243	kar 1246	
9814	kar 1213	10244	kar 1246	
9815	kar 1214	10245	kar 1247	
9816	kar 1214, 1215	10246	kar 1247, 1248	
9817	kar 1215	10247	kar 1248	
9818	kar 1215	10248	kar 1248	
9819	kar 1215	10249	kar 1248	
9820	kar 1215, 1216	10250	kar 1248, 1249	
9821	kar 1217, 1218	10251	kar 1250, 1251	
9822	kar 1219, 1220, 1221	10252	kar 1252, 1253, 1254	



Původní inv. č.	Původní evid. jedn.	Nové inv. č.	Nová evid. jedn.	Poznámka
9823	kar 1221, 1222, 1223	10253	kar 1254, 1255, 1256	
9824	kar 1223, 1224, 1225	10254	kar 1256, 1257, 1258	
9825	kar 1225, 1226	10255	kar 1258, 1259	
9826	kar 1227, 1228	10256	kar 1260, 1261	
9827	kar 1228, 1229, 1230	10257	kar 1261, 1262, 1263	
9828	kar 1230, 1231, 1232	10258	kar 1263, 1264, 1265	
9829	kar 1232, 1233, 1234	10259	kar 1265, 1266, 1267	
9830	kar 1234, 1235	10260	kar 1267, 1268	
9831	kar 1235, 1236	10261	kar 1268, 1269	
9832	kar 1237	10262	kar 1270	
9833	kar 1238	10263	kar 1271	
9834	kar 1238, 1239	10264	kar 1271, 1272	
9835	kar 1239, 1240	10265	kar 1272, 1273	
9836	kar 1240	10266	kar 1273	
9837	kar 1241	10267	kar 1274	
9838	kar 1242	10268	kar 1275	
9839	kar 1242	10269	kar 1275	
9840	kar 1243	10270	kar 1276	
9841	kar 1244	10271	kar 1277	
9842	kar 1244	10272	kar 1277	
9843	kar 1244, 1245	10273	kar 1277, 1278	
9844	kar 1245	10274	kar 1278	
9845	kar 1246	10275	kar 1279	
9846	kar 1246	10276	kar 1279	
9847	kar 1247	10277	kar 1280	
9848	kar 1248, 1249	10278	kar 1281, 1282	
9849	kar 1249, 1250	10279	kar 1282, 1283	
9850	kar 1250, 1251	10280	kar 1283, 1284	
9851	kar 1252, 1253	10281	kar 1285, 1286	
9852	kar 1254	10282	kar 1287	
9853	kar 1254	10283	kar 1287	
9854	kar 1255	10284	kar 1288	
9855	kar 1256	10285	kar 1289	
9856	kar 1257	10286	kar 1290	
9857	kar 1258	10287	kar 1291	
9858	kar 1259	10288	kar 1292	
9859	kar 1260	10289	kar 1293	
9860	kar 1260	10290	kar 1293	

Původní inv. č.	Původní evid. jedn.	Nové inv. č.	Nová evid. jedn.	Poznámka
9861	kar 1261	10291	kar 1294	
9862	kar 1261	10292	kar 1294	
9863	kar 1261	10293	kar 1294	
9864	kar 1262	10294	kar 1295	
9865	kar 1262	10295	kar 1295	
9866	kar 1262	10296	kar 1295	
9867	kar 1263	10297	kar 1296	
9868	kar 1263	10298	kar 1296	
9869	kar 1263	10299	kar 1296	
9870	kar 1263	10300	kar 1296	
9871	kar 1264	10301	kar 1297	
9872	kar 1264	10302	kar 1297	
9873	kar 1264	10303	kar 1297	
9874	kar 1264	10304	kar 1297	
9875	kar 1264	10305	kar 1297	
9876	kar 1265	10306	kar 1298	
9877	kar 1265	10307	kar 1298	
9878	kar 1265	10308	kar 1298	
9879	kar 1266	10309	kar 1299	
9880	kar 1266	10310	kar 1299	
9881	kar 1266	10311	kar 1299	
9882	kar 1266	10312	kar 1299	
9883	kar 1267	10313	kar 1300	
9884	kar 1267	10314	kar 1300	
9885	kar 1267	10315	kar 1300	
9886	kar 1267	10316	kar 1300	
9887	kar 1267	10317	kar 1300	
9888	kar 1267	10318	kar 1300	
9889	kar 1268	10319	kar 1301	
9890	kar 1268	10320	kar 1301	
9891	kar 1268	10321	kar 1301	
9892	kar 1268	10322	kar 1301	
9893	kar 1268	10323	kar 1301	
9894	kar 1268	10324	kar 1301	
9895	kar 1268	10325	kar 1301	
9896	kar 1268	10326	kar 1301	
9897	kar 1268	10327	kar 1301	
9898	kar 1268	10330	kar 1301	
9899	kar 1268	10331	kar 1301	
9900	kar 1268	10332	kar 1301	
9901	kar 1268	10333	kar 1301	
9902	kar 1268	10334	kar 1301	
9903	kar 1268	10335	kar 1301	

Původní inv. č.	Původní evid. jedn.	Nové inv. č.	Nová evid. jedn.	Poznámka
9904	kar 1268	10336	kar 1301	
9905	kar 1268	10337	kar 1301	
9906	kar 1268	10338	kar 1301	
9907	kar 1268	10339	kar 1301	
9908	kar 1268	10340	kar 1301	
9909	kar 1268	10341	kar 1301	
9910	kar 1268	10342	kar 1301	
9911	kar 1268	10343	kar 1301	
9912	kar 1268	10344	kar 1301	
9913	kar 1268	10345	kar 1301	
9914	kar 1268	10346	kar 1301	
9915	kar 1268	10347	kar 1301	
9916	kar 1268	10348	kar 1301	
9917	kar 1268	10349	kar 1301	
9918	kar 1268	10350	kar 1301	
9919	kar 1268	10351	kar 1301	
9920	kar 1268	10352	kar 1301	
9921	kar 1268	10353	kar 1301	
9922	kar 1268	10354	kar 1301	
9923	kar 1268	10355	kar 1301	
9924	kar 1268	10356	kar 1301	
9925	kar 1268	10357	kar 1301	
9926	kar 1268	10358	kar 1301	
9927	kar 1268	10359	kar 1301	
9928	kar 1268	10360	kar 1301	
9929	kar 1268	10361	kar 1301	
9930	kar 1268	10362	kar 1301	
9931	kar 1268	10363	kar 1301	
9932	kar 1268	10364	kar 1301	
9933	kar 1268	10365	kar 1301	
9934	kar 1268	10366	kar 1301	
9935	kar 1268	10367	kar 1301	
9936	kar 1268	10368	kar 1301	
9937	kar 1268	10369	kar 1301	
9938	kar 1268	10370	kar 1301	
9939	kar 1268	10371	kar 1301	
9940	kar 1269	10372	kar 1302	
9941	kar 1269	10373	kar 1302	
9942	kar 1269	10374	kar 1302	
9943	kar 1270	10375	kar 1303	
9944	kar 1270	10376	kar 1303	
9945	kar 1270	10377	kar 1303	
9946	kar 1270	10378	kar 1303	

Původní inv. č.	Původní evid. jedn.	Nové inv. č.	Nová evid. jedn.	Poznámka
9947	kar 1270	10379	kar 1303	
9948	kar 1270	10380	kar 1303	
9949	kar 1271	10381	kar 1304	
9950	kar 1271	10382	kar 1304	
9951	kar 1271	10383	kar 1304	
9952	kar 1271	10384	kar 1304	
9953	kar 1271	10385	kar 1304	
9954	kar 1272	10386	kar 1305	
9955	kar 1272	10387	kar 1305	
9956	kar 1272	10388	kar 1305	
9957	kar 1272	10389	kar 1305	
9958	kar 1273	10390	kar 1306	
9959	kar 1273	10391	kar 1306	
9960	kar 1273	10392	kar 1306	
9961	kar 1273	10393	kar 1306	
9962	kar 1273	10394	kar 1306	
9963	kar 1273	10395	kar 1306	
9964	kar 1274	10396	kar 1307	
9965	kar 1274	10397	kar 1307	
9966	kar 1274	10398	kar 1307	
9967	kar 1274	10399	kar 1307	
9968	kar 1274	10400	kar 1307	
9969	kar 1274	10401	kar 1307	
9970	kar 1274	10402	kar 1307	
9971	kar 1275	10403	kar 1308	
9972	kar 1275	10404	kar 1308	
9973	kar 1275	10405	kar 1308	
9974	kar 1275	10406	kar 1308	
9975	kar 1276	10407	kar 1309	
9976	kar 1276	10408	kar 1309	
9977	kar 1276	10409	kar 1309	
9978	kar 1276	10410	kar 1309	
9979	kar 1276	10411	kar 1309	
9980	kar 1276	10412	kar 1309	
9981	kar 1276	10413	kar 1309	
9982	kar 1276	10414	kar 1309	
9983	kar 1276	10415	kar 1309	
9984	kar 1276	10416	kar 1309	
9985	kar 1277	10417	kar 1310	
9986	kar 1277	10418	kar 1310	
9987	kar 1277	10419	kar 1310	
9988	kar 1277	10420	kar 1310	
9989	kar 1277	10421	kar 1310	

Původní inv. č.	Původní evid. jedn.	Nové inv. č.	Nová evid. jedn.	Poznámka
9990	kar 1277	10422	kar 1310	
9991	kar 1277	10423	kar 1310	
9992	kar 1277	10424	kar 1310	
9993	kar 1278	10425	kar 1311	
9994	kar 1278	10426	kar 1311	
9995	kar 1278	10427	kar 1311	
9996	kar 1278	10428	kar 1311	
9997	kar 1278	10429	kar 1311	
9998	kar 1279	10430	kar 1312	
9999	kar 1279	10431	kar 1312	
10000	kar 1279	10432	kar 1312	
10001	kar 1279	10433	kar 1312	
10002	kar 1279	10434	kar 1312	
10003	kar 1280	10436	kar 1313	
10004	kar 1280	10437	kar 1313	
10005	kar 1280	10438	kar 1313	
10006	kar 1280	10439	kar 1313	
10007	kar 1280	10440	kar 1313	
10008	kar 1280	10441	kar 1313	
10009	kar 1281	10442	kar 1314	
10010	kar 1281	10443	kar 1314	
10011	kar 1281	10444	kar 1314	
10012	kar 1281	10445	kar 1314	
10013	kar 1281	10446	kar 1314	
10014	kar 1281	10447	kar 1314	
10015	kar 1282	10448	kar 1315	
10016	kar 1282	10449	kar 1315	
10017	kar 1282	10450	kar 1315	
10018	kar 1282	10451	kar 1315	
10019	kar 1282	10452	kar 1315	
10020	kar 1282	10453	kar 1315	
10021	kar 1282	10454	kar 1315	
10022	kar 1282	10455	kar 1315	
10023	kar 1282	10456	kar 1315	
10024	kar 1282	10457	kar 1315	
10025	kar 1282	10458	kar 1315	
10026	kar 1283	10459	kar 1316	
10027	kar 1283	10460	kar 1316	
10028	kar 1283	10462	kar 1316	
10029	kar 1283	10463	kar 1316	
10030	kar 1283	10464	kar 1316	
10031	kar 1283	10465	kar 1316	
10032	kar 1283	10466	kar 1316	

Původní inv. č.	Původní evid. jedn.	Nové inv. č.	Nová evid. jedn.	Poznámka
10033	kar 1283	10467	kar 1316	
10034	kar 1283	10468	kar 1316	
10035	kar 1283	10469	kar 1316	
10036	kar 1284	10470	kar 1317	
10037	kar 1284	10471	kar 1317	
10038	kar 1284	10472	kar 1317	
10039	kar 1284	10473	kar 1317	
10040	kar 1284	10474	kar 1317	
10041	kar 1284	10475	kar 1317	
10042	kar 1284	10476	kar 1317	
10043	kar 1284	10477	kar 1317	
10044	kar 1284	10478	kar 1317	
10045	kar 1284	10479	kar 1317	
10046	kar 1284	10480	kar 1317	
10047	kar 1284	10481	kar 1317	
10048	kar 1284	10482	kar 1317	
10049	kar 1284	10483	kar 1317	
10050	kar 1284	10484	kar 1317	
10051	kar 1284	10485	kar 1317	
10052	kar 1284	10486	kar 1317	
10053	kar 1285	10487	kar 1318	
10054	kar 1285	10488	kar 1318	
10055	kar 1285	10489	kar 1318	
10056	kar 1285	10490	kar 1318	
10057	kar 1285	10491	kar 1318	
10058	kar 1285	10492	kar 1318	
10059	kar 1285	10493	kar 1318	
10060	kar 1285	10494	kar 1318	
10061	kar 1285	10495	kar 1318	
10062	kar 1285	10496	kar 1318	
10063	kar 1285	10497	kar 1318	
10064	kar 1285	10498	kar 1318	
10065	kar 1285	10499	kar 1318	
10066	kar 1285	10500	kar 1318	
10067	kar 1285	10501	kar 1318	
10068	kar 1285	10502	kar 1318	
10069	kar 1285	10503	kar 1318	
10070	kar 1285	10504	kar 1318	
10071	kar 1285	10505	kar 1318	
10072	kar 1285	10506	kar 1318	
10073	kar 1285	10508	kar 1318	
10074	kar 1285	10509	kar 1318	
10075	kar 1285	10510	kar 1318	

Původní inv. č.	Původní evid. jedn.	Nové inv. č.	Nová evid. jedn.	Poznámka
10076	kar 1285	10511	kar 1318	
10077	kar 1285	10512	kar 1318	
10078	kar 1285	10513	kar 1318	
10079	kar 1285	10514	kar 1318	
10080	kar 1285	10515	kar 1318	
10081	kar 1285	10516	kar 1318	
10082	kar 1285	10517	kar 1318	
10083	kar 1285	10518	kar 1318	
10084	kar 1285	10519	kar 1318	
10085	kar 1285	10520	kar 1318	
10086	kar 1286	10521	kar 1319	
10087	kar 1286	10522	kar 1319	
10088	kar 1286	10523	kar 1319	
10089	kar 1286	10524	kar 1319	
10090	kar 1286	10525	kar 1319	
10091	kar 1286	10526	kar 1319	
10092	kar 1286	10527	kar 1319	
10093	kar 1286	10528	kar 1319	
10094	kar 1286	10529	kar 1319	
10095	kar 1286	10530	kar 1319	
10096	kar 1286	10531	kar 1319	
10097	kar 1286	10532	kar 1319	
10098	kar 1286	10534	kar 1319	
10099	kar 1286	10535	kar 1319	
10100	kar 1286	10536	kar 1319	
10101	kar 1286	10538	kar 1319	
10102	kar 1286	10539	kar 1319	
10103	kar 1286	10540	kar 1319	
10104	kar 1286	10541	kar 1319	
10105	kar 1286	10542	kar 1319	
10106	kar 1287	10547	ukn 6302	
10107	kar 1287	10548	ukn 6303	
10108	kar 1287	10549	ukn 6304	
10109	kar 1287	10550	ukn 6305	
10110	kar 1287	10551	ukn 6306	
10111	kar 1287	10552	ukn 6307	
10112	kar 1287	10553	ukn 6308	
10113	kar 1287	10554	ukn 6309	
10114	kar 1287	10555	ukn 6310	
10115	kar 1287	10556	ukn 6311	
10116	kar 1287	10557	ukn 6312	
10117	kar 1287	10558	ukn 6313	
10118	kar 1287	10559	kar 1319	

Původní inv. č.	Původní evid. jedn.	Nové inv. č.	Nová evid. jedn.	Poznámka
10119	ukn 6073	10546	ukn 6301	
Zřídelní inspektorát Mariánské Lázně				
10120	ukn 6074	10560	ukn 6314	
10121	ukn 6075	10561	ukn 6315, 6316, 6317	
10122	ukn 6076	10562	ukn 6318, 6319, 6320	
10123	ukn 6077	10563	ukn 6321, 6322, 6323	
10124	ukn 6078	10564	ukn 6324, 6325, 6326, 6327	
10125	ukn 6079	10565	ukn 6328, 6329, 6330	
10126	ukn 6080	10566	ukn 6331, 6332, 6333	
10127	ukn 6081	10567	ukn 6334, 6335, 6336	
10128	ukn 6082	10568	ukn 6337, 3668	
10129	ukn 6083	10569	ukn 6339	
10130	ukn 6084	10570	ukn 6340	
10131	ukn 6085	10571	ukn 6341	
10132	ukn 6086	10572	ukn 6342	
10133	ukn 6087	10573	ukn 6343	
10134	ukn 6088	10574	ukn 6344	
10135	ukn 6089	10575	ukn 6345	
10136	ukn 6090	10576	ukn 6346	
10137	ukn 6091	10577	ukn 6347	
10138	ukn 6092	10578	ukn 6348	
10139	ukn 6093	10579	ukn 6349	
10140	ukn 33a	402	ukn 33	
10141	ukn 65a	1376	ukn 89	
10142	ukn 57a			ztráta



## **Inventární seznam**

Inv. č.	Sign. / č.	Obsah	Evid. jedn.
------------	------------	-------	-------------

## KLÁŠTER

### I. Listiny

- |   |                           |  |                           |
|---|---------------------------|--|---------------------------|
| 1 | A<br>N. 2<br><br>(1)<br>1 | 1197, [březen 22.] s. 1.<br>Hroznata, český šlechtic, odkazuje premonstrátům v Teplé místo Teplá s příslušenstvím a svým příbuzným a služebníkům svůj ostatní majetek.<br>Orig. perg. 48 x 25,5 – 2,5 cm, lat., poškozená pečeť vydavatele přivěšena na modrých vlněných nitích, 2 pečeti chybí, zbyly jen závěsy z téhož materiálu.<br>Restaurována r. 1981.<br>CDB <sup>89</sup> I., č. 357, s. 323–325.   | lio 1<br><b>AKP č. 13</b> |
| 2 | C<br>N. 1<br><br>(2)<br>2 | 1197, [březen 22.], s. 1.<br>Jindřich, kníže a biskup český, potvrzuje tepelskému klášteru statky, věnované mu jeho zakladatelem Hroznatou, přidává mu území mezi Dolním Žandovem a Českým lesem a osvobozuje jeho poddané od daně (collecta denariorum).<br>Orig. perg. 46 x 46 – 3 cm, lat., přivěšené pečeti vydavatele a kardinála Petra chybí, zbyly 2 hedvábné růžové závěsy.<br>Restaurována r. 1990.<br>CDB I., č. 358, s. 325–327.<br>Anály tepelské kanonie I. <sup>90</sup> , č. 2. | lio 2                     |
| 3 | K<br><br>(3)<br>3         | 1197, srpen 7., Laterán<br>Papež Celestin III. přijímá tepelský klášter a jeho statky pod svoji ochranu a potvrzuje darování vévody-biskupa Jindřicha.<br>Orig. perg. 25 x 20,5 cm, lat., přivěšená olověná bula vydavatele na žluté hedvábné šňůře utržená, listina přetržená a potrhaná.<br>Restaurována.<br>CDB I., č. 360, s. 328–329.   | lio 3                     |
| 4 | (4)<br>4                  | 1197, srpen 7., Laterán<br>Papež Celestin III. uděluje na Hroznatovu žádost opatu tepelského kláštera a jeho nástupcům právo nosit mitru a prsten.<br>Orig. perg. 22 x 17 cm, lat., přivěšená olověná bula vydavatele chybí, listina značně poškozená.<br>Restaurována.<br>CDB I., č. 361, s. 329.   | lio 4                     |

<sup>89</sup> Codex diplomaticus et epistolaris Regni Bohemiae.

<sup>90</sup> Anály tepelské kanonie, svazek I. NK ČR, sign. Teplá MS. A 47/1.

Inv. č.	Sign. / č.	Obsah	Evid. jedn.
5	N. 5 (5) 5	1197, srpen 7., Laterán Papež Celestin III. uděluje odpustky všem, kteří navštíví tepelský kostel ve výroční dny jeho vysvěcení. Orig. perg. 22 x 17 cm, lat., značně poškozeno, přivěšená olověná bula vydavatele chybí. Restaurována. CDB I, č. 362, s. 330.	lio 5
6	(9) 6	1201, Praha Daniel II., biskup pražský, postupuje na Hroznatovu žádost tepelskému klášteru biskupské desátky, odváděné z klášterních statků. Orig. perg. 27 x 35,5 – 2 cm, lat., poškozeno, přivěšená pečeť biskupa Daniela II. postoupena od SÚAR Praha 24. 4. 1970 (Sar-172), odtržená a setřená, druhá pečeť pražské kapituly chybí. Restaurována. CDB II, č. 26, s. 23–24.	lio 6
7	B N. 4 (8) 7	[1201], s. 1. Přemysl Otakar I., král český, přenechává tepelskému klášteru výnos daně (collecta denariorum) od poddaných kláštera. Orig. perg. 18 x 23 – 2 cm, lat., poškozeno, přivěšená pečeť Přemysla Otakara I. předána od SÚAR Praha 2. 4. 1970 (Sar-172-31/70). Restaurována. CDB II, č. 27, s. 24–25.	lio 7
8	(6) 8	[1202], duben 1., Laterán Inocenc III., papež římský, přijímá tepelský klášter pod ochranu a potvrzuje výsady, udělené mu českým králem Přemyslem Otakarem I., a statky, darované mu Hroznatou. Orig. perg. 17,5 x 17,5 dm, lat., značně poškozeno – pravý dolní roh chybí, přivěšená olověná bula vydavatele chybí. Restaurována. CDB II, č. 30, s. 27.	lio 8
9	N. 8 (11) 9	1213, konec prosince, Prostějov / falzum [1217–1219] <sup>91</sup> Přemysl Otakar I., král český, potvrzuje statky a výsady klášterů v Teplé a Chotěšově. Orig. perg. 29 x 23 cm, lat., poškozeno, pečeti českého krále Přemysla Otakara I., moravského markraběte Vladislava a biskupa olomouckého Roberta přivěšené na pergamenovém proužku chybí. Restaurována. CDB II, č. 368, s. 401–403. Anály tepelské kanonie I., č. 8.	lio 9

<sup>91</sup> K osudům listiny viz KUBÍN, Petr. Blahoslavený Hroznata: kritický životopis. Praha: Vyšehrad, 2000, s. 23–24.

Inv. č.	Sign. / č.	Obsah	Evid. jedn.
10	(7) 10	[1216], s. 1. Hroznata, probošt tepelského kláštera, a Hugo, mistr komendy jihanitů Panny Marie v Praze, prodávají bratřím řádu německých rytířů v Praze ves Hrazsko. Orig. perg. 18,5 x 9 – 1 cm, lat., pečeť vydavatele přivěšena na pergamenovém proužku, poškozená. Restaurována. CDB II, č. 133, s. 123–124.	lio 10
11	L N. 102 (13) 11	[1219], únor 5., Laterán Papež Honorius III. přijímá tepelský klášter pod ochranu a potvrzuje statky, dané mu Hroznatou, i výsady a imunity, udělené mu českým králem Přemyslem Otakarem I. Orig. perg. 35,5 x 29 cm, lat., poškozeno, olověná bula vydavatele přivěšená na konopném závěsu chybí. Restaurována r. 1991. CDB II, č. 173, s. 161–162.	lio 11
12	(14) 12	[1219], březen 20., Laterán Papež Honorius III. ustanovuje, aby z půdy premonstrátských klášterů, vzdělané po lateránském koncilu, nebyly placeny desátky. Orig. perg. 26,5 x 22,5 – 1,5 cm, lat., poškozeno, olověná bula vydavatele přivěšená chybí. Restaurována. CDB II, č. 175, s. 163.	lio 12
13	N. 103 (12) 13	[1219], květen 23., Řím Papež Honorius III. pověřuje velehradského opata spolu děkanem a proboštem olomouckým vyšetřením sporu mezi pražským biskupem a tepelským opatem o desátky. Orig. perg. 33 x 30 – 3 cm, lat., poškozeno, olověná bula vydavatele přivěšená chybí. Restaurována. CDB II, č. 179, s. 165–166.	lio 13
14	N. 116 (15) 14	[1219], březen 20., Laterán Papež Honorius III. přikazuje všem církevním hodnostářům, aby byla zachována privilegia, udělená papeži bratřím premonstrátského řádu. Orig. perg. 43 x 30 – 2,2 cm, lat., poškozeno, olověná bula vydavatele přivěšená na růžovém a žlutém hedvábném závěsu. Restaurována. CDB II, č. 176, s. 163. Anály tepelské kanonie I., č. 116.	lio 14

Inv. č.	Sign. / č.	Obsah	Evid. jedn.
15	N. 9 (16) 15	1228, počátek února, Strahov Přemysl Otakar I., král český, spolu se synem Václavem dává tepelskému klášteru ves Dolní Kramolín jako náhradu za odňaté statky. Orig. perg. 28,5 x 22 cm, lat., poškozeno, 5 přivěšených pečetí chybí: 2 pečeti vydavatelů, pečeť mohučského arcibiskupa Siegfrieda, olomouckého biskupa Roberta a pražského biskupa Jana II. z Dražic. Restaurována r. 1992. CDB II, č. 310, s. 307–308. Anály tepelské kanonie I., č. 9.	lio 15
16	N. 10 (17) 16	1232, červen 8., Teplá Václav I., král český, potvrzuje tepelskému klášteru držení všech statků od pramene řeky Teplé až k místu, kde se do ní vlévá potok Hluboká. Orig. perg. 28,5 x 39,5 – 5,5 cm, lat., pečeť vydavatele přivěšena na růžovém a žlutém hedvábném závěsu. Restaurována. CDB III, č. 20, s. 18–10. Anály tepelské kanonie I., č. 10.	lio 16
17	N. 11 (18) 17	1232, červen 28, Teplá Václav I., král český, dává tepelskému klášteru ves Únehle s příslušenstvím jako náhradu za škody klášteru způsobené. Orig. perg. 31,5 x 36,5 – 5 cm, lat., poškozeno, pečeť vydavatele přivěšena na růžovém a žlutém hedvábném závěsu. Restaurována. CDB III, č. 21, s. 19–20. Anály tepelské kanonie I., č. 11.	lio 17
18	N. 13 (19) 18a	1233, únor 6., Praha Václav I., král český, dává své matce Konstancii újezd Vidžín s řadou dalších vsí a s právem tyto statky prodat. Orig. perg. 30 x 27 – 3 cm, lat., pečeť vydavatele přivěšena na bílém, růžovém a zeleném hedvábném závěsu. Restaurována. CDB III, č. 30, s. 28–29. Anály tepelské kanonie I., č. 13.	lio 18
19	N. 13 (19) 18b	1233, únor 6., Praha Václav I., král český, dává své matce Konstancii újezd Vidžín s řadou dalších vsí a s právem tyto statky prodat. Orig. perg. 26 x 25,5 – 5,5 cm, lat., pečeť vydavatele přivěšená na bílém, růžovém a zeleném závěsu. Restaurována. CDB III, č. 30, s. 28–29. Anály tepelské kanonie I., č. 13.	lio 19

Inv. č.	Sign. / č.	Obsah	Evid. jedn.
20	N. 12 (20) 19	1233, únor 6., Praha Konstancie, královna česká, prodává tepelskému klášteru statky, které jí daroval její syn český král Václav I. – újezd Vidžín s řadou dalších vsí. Orig. perg. 27 x 26 – 2 cm, lat., pečeť vydavatele přivěšená na růžovém a žlutém hedvábném závěsu chybí. Restaurována. CDB III, č. 31, s. 29–31. Anály tepelské kanonie I., č. 12.	lio 20
21	N. 14 (21) 20a	1233, únor 6., Praha Václav I., král český, dosvědčuje, že jeho matka Konstancie prodala tepelskému klášteru újezd Vidžín a řadu dalších vsí. Orig. perg. 33 x 27 – 3 cm, lat., pečeť vydavatele přivěšená na růžovém a žlutém hedvábném závěsu. Restaurována. CDB III, č. 32, s. 31–32 (A1). Anály tepelské kanonie I., č. 14.	lio 21
22	N. 14 (21) 20b	1233, únor 6., Praha Václav I., král český, dosvědčuje, že jeho matka Konstancie prodala tepelskému klášteru újezd Vidžín a řadu dalších vsí. Orig. perg. 31 x 33 cm, lat., poškozeno, přivěšená pečeť vydavatele chybí. Restaurována. CDB III, č. 32, s. 31–32 (A2). Anály tepelské kanonie I., č. 14.	lio 22
23	(22) 21	[1234], duben 13., Laterán Papež Řehoř IX. potvrzuje tepelskému klášteru koupi újezdu Vidžín a některých dalších vsí. Orig. perg. 14 x 15 – 2 cm, lat., přetrženo a třetina listu chybí, olověná bula vydavatele přivěšena na červeném a žlutém hedvábném závěsu. Restaurována. CDB III, č. 67, s. 71–72.	lio 23
24	N. 16 (23) 22	1237, březen 7., u Prahy Václav I., král český, dosvědčuje, že šlechtic (nobilis) Smil prodal tepelskému klášteru díl vsi Klapý a věnoval mu současně část kupní ceny. Orig. perg. 28 x 26 – 5, 5 cm, lat., pečeť vydavatele přivěšena na bílém, růžovém a žlutém hedvábném závěsu, poškozena. Restaurována. CDB III, č. 153, s. 187–188. Anály tepelské kanonie I., č. 16.	lio 24

Inv. č.	Sign. / č.	Obsah	Evid. jedn.
25	N. 17 (24) 23	1237, duben 12., Postoloprty Václav I., král český, daruje tepelskému klášteru dědiny zvané „kladské“ ve vsi Klapý. Orig. perg. 25,5 x 18,5 – 2,5 cm, lat., natrženo, pečeť vydavatele přivěšena na fialovém hedvábném závěsu. Restaurována. CDB III, č. 158, s. 192–193. Anály tepelské kanonie I., č. 17.	lio 25
26	(26) 24	1242, srpen 21, u Chebu Konrád z Hohenberka uzavírá s tepelským klášterem dohodu o rozdělení důchodů ze vsi Dolní Žandov. Orig. perg. 21,5 x 21 – 3 cm, lat., poškozeno, 6 pečeti přivěšených na pergamenovém proužku chybí: Konrád z Hohenberka; Ramungi von Ramstein, judicis provincialis in Egra; H. de Liebenstein; fratrum von Falkenberg; Markvart von Wagowe; město Cheb. Restaurována. CDB IV, č. 14, s. 76–77. Anály tepelské kanonie I., fol. 15.	lio 26
27	(25) 25	1242, Krukanice Gerhard, opat tepelský, oznamuje rozhodnutí úmluvců v jeho sporu s jakýmsi rytířem o dědinu zvanou Nelžejev <sup>92</sup> . Orig. perg. 18,5 x 11 cm, lat., 3 přivěšené pečeti chybí. Restaurována. CDB IV, č. 16, s. 78–79. Anály tepelské kanonie I., fol. 14.	lio 27
28	(27) 26	1273, leden 5., Orvieto Papež Řehoř X. potvrzuje tepelskému klášteru výsady a imunity, udělené mu jak papeži, tak králi i jinými světskými osobami. Orig. perg. 31 x 21,5 – 2,5 cm, lat., poškozeno, olověná bula vydavatele přivěšená na červeném a žlutém hedvábném závěsu, utržená. Restaurována. RBM <sup>93</sup> II, č. 810, s. 325.	lio 28
29	N. 107 (28) 27	1273, květen 23., u Orvieta Papež Řehoř X. přijímá tepelský klášter pod ochranu papežské stolice a potvrzuje jeho statky a výsady. Orig. perg. 54,5 x 60 – 5 cm, let., poškozeno, přivěšená olověná bula vydavatele chybí. Restaurována r. 1989. RBM II, č. 825, s. 334–335.	lio 29

<sup>92</sup> Dvorec mezi plzní a Stříbrem, viz: PROFOUS, Antonín, ŠMILAUER, Vladimír a SVOBODA, Jan. *Místní jména v Čechách: jejich vznik, původní význam a změny*. 1. vyd. Praha: Nakladatelství Československé akademie věd, 1947–1960. 5 sv.

<sup>93</sup> Regesta diplomatica nec non epistolaria Bohemiae et Moraviae.

Inv. č.	Sign. / č.	Obsah	Evid. jedn.
30	N. 20 (29) 28	1288, únor 27., Praha Václav II., král český, potvrzuje tepelskému klášteru držení lesa u pramene řeky Teplé, o který vedl klášter spor s Albrechtem ze Žamberka. Orig. perg. 32,5 x 26 – 7 cm, lat., přivěšená pečeť vydavatele chybí. Restaurována. RBM II, č. 1435, s. 618 <sup>94</sup> . Anály tepelské kanonie I., č. 20.	lio 30
31	(10) 29	1289, březen 3., u Chebu Albert Albus z Falknova řečený Nothaft slibuje odvádět ze svých statků tepelskému klášteru 10 hřiven stříbra ročního platu a konat lenní služby. Orig. perg. 38,5 x 39 – 3 cm, lat., 10 přivěšených pečetí na pergamenovém závěsu chybí. Restaurována. RBM II, č. 1468, s. 633–634.	lio 31
32	N. 24 (32) 30	1298, leden 10., Brno Václav II., král český, potvrzuje tepelskému klášteru výsady, které mu udělil český král Přemysl Otakar I. Orig. perg. 64,5 x 32,5 – 5,5 cm, lat., poškozeno, přivěšená pečeť vydavatele chybí. Restaurována. RBM II, č. 1777, s. 764. Anály tepelské kanonie I., č. 24.	lio 32
33	N. 23 (30) 31	1298, leden 11., Brno Václav II., král český, potvrzuje tepelskému klášteru držení lesa mezi potoky Lutý (Litý) a Teplá, o který vedl klášter spor s panstvím tachovským. Orig. perg. 56,5 x 30,5 – 5 cm, lat., pečeť vydavatele přivěšena na červeném a zeleném hedvábném závěsu. Restaurována r. 1989. RBM II, č. 1778, s. 764. Anály tepelské kanonie I., č. 23.	lio 33
34	N. 22 (31) 32	1298, leden 11., Brno Václav II., král český, vyjímá tepelský klášter a jeho poddané z pravomoci provinciálních soudů a podřizuje je soudu pražskému. Orig. perg. 47,5 x 30,5 cm, lat., pečeť vydavatele přivěšena na červeném a žlutém hedvábném závěsu. Restaurována. RBM II, č. 1780, s. 765. Anály tepelské kanonie I., č. 22.	lio 34

<sup>94</sup> RBM chybně uvádí datum 26. 2.



Inv. č.	Sign. / č.	Obsah	Evid. jedn.
35	(33) 33	1300, březen 22., s. l. Ivan, opat tepelský, kupuje od tepelského měšťana Oldřicha Bílého 10 masných krámů ve městě Teplá. Orig. perg. 28 x 9 – 1,5 cm, lat., pečeti opata a konventu přivěšené na pergamenovém proužku, jedna pečeť chybí, dochovaná pečeť nečitelná. Restaurována. RBM II, č. 1855, s. 797.	lio 35
36	(34) 34	1303, listopad 11., Praha Jan IV. z Dražic, biskup pražský, svoluje, aby tepelský klášter platil po starém zvyku pražským biskupům na místo podýmného ročně jen půl hřivny zlata. Orig. perg. 29 x 19,5 – 4 cm, lat., pečeť vydavatele přivěšena na červeném a žlutém hedvábném závěsu, poškozená. Restaurována. RBM II, č. 1979, s. 851.	lio 36
37	(36) 35a	1316, duben 29., Žatec Bohuslav z Rýzmburka postupuje Mikuláši Kirgnosovi z Tuchořic dědičně ves Svinov. Orig. perg. 19 x 11,5 – 4 cm, lat., pečeť vydavatele přivěšena na pergamenovém proužku. Restaurována. RBM III, č. 311, s. 126.	lio 37
38	(35) 35b	1309, říjen 8., Avignon (neověřený opis z 15. století) Angelus de Balionibus, papežský notář, uvádí opis listiny Jana XXII., jíž tento papež potvrzuje bulu svého předchůdce Klementa V., danou v Avignonu 8. října 1309 a potvrzující premonstrátskému řádu řeholi sv. Augustina. Opis. perg. 18,5 x 27 cm, lat., neověřeno. Restaurována.	lio 38
39	(38) 36	1318, prosinec 30., Praha Jan Lucemburský, král český, vrací tepelskému klášteru dvůr Dolní Kramolín. Orig. perg. 30 x 21,5 – 4,5 cm, lat., silně poškozeno, pečeť vydavatele přivěšena na pergamenovém proužku, dochován jen zlomek střední části. Restaurována. RBM III, č. 552, s. 231–232. <sup>95</sup>	lio 39

<sup>95</sup> RBM chybně uvádí datum 30. 12. 1319.

Inv. č.	Sign. / č.	Obsah	Evid. jedn.
40	(37) 37	1319, srpen 21., Praha Jan Lucemburský, král český, vrací tepelskému klášteru dvůr Dolní Kramolín, odňatý mu královými nepřáteli. Orig. perg. 30 x 17,5 – 4,5 cm, lat., pečeť vydavatele přivěšena na pergamenovém proužku, dochován jen zlomek. Restaurována. RBM III, č. 516, s. 212.	lio 40
41	(39) 38	1320, listopad 29., s. 1. Hynek a Jindřich z Jivjan, Ondřej z Libosvár, Výšek ze Sebolusk a Bušek z Kosova se zaručují za svého pána Tobiáše z Boru, který bratřím Jaroslavovi ze Skočic, Drslavovi z Poříčí a Otovi z Roupova prodal vsi Lhotu a Vacov. Orig. perg. 20 x 15,5 cm, lat., pečeti ručitelů přivěšeny na pergamenových prouzcích, 2 ze 4 se nedochovaly. Restaurována. RBM III, č. 635, s. 268.	lio 41
42	(39a) 39	1321, březen 23., Praha Bavor, opat Břevnovského kláštera, jako papežem ustanovený rozhodčí pověřuje pražského biskupského oficiála Mikuláše provedením mandátu papeže Jana XXII., daného v Avignonu 30. června 1320, kterým nařizuje vrácení zcizených statků klášteru chotěšovskému. Orig. perg. 31 x 17 – 2,5 cm, lat., pečeť vydavatele přivěšena na pergamenovém proužku. Restaurována.	lio 42
43	(40) 40	1322, říjen 31, Praha Jan Lucemburský, král český, potvrzuje tepelskému klášteru koupi vsí Branišova a Janova <sup>96</sup> od Abrahama ze Žichlic a jeho syna Haranta. Orig. perg. 39 x 22 – 5 cm, lat., pečeť vydavatele přivěšena na žlutém a červeném hedvábném závěsu chybí, závěs se dochoval. Restaurována. RBM III, č. 816, s. 326.	lio 43
44	(41) 41	1324, březen 3., s. 1. Uha, Zdeněk a Beneda z Blíživa dosvědčují, že jejich sestře Daruši nenáleží žádné právo na dědinu ve vsi Líšíně, kterou její manžel Bušek se svými bratry prodal klášteru chotěšovskému. Orig. perg. 18 x 11 cm, lat., 3 pečeti vydavatelů přivěšeny na pergamenových prouzcích. Restaurována. RBM III, č. 962, s. 374.	lio 44

<sup>96</sup> Janov – zaniklá obec u Branišova.

Inv. č.	Sign. / č.	Obsah	Evid. jedn.
45	N. 30 (42) 42	1327, červen 13., Cheb Jan Lucemburský, král český, daruje tepelskému klášteru patronátní právo ke kostelům v Senomatech a Kněževsi (Herndorf). Orig. perg. 30 x 15 – 3,5 cm, lat., pečeť vydavatele přivěšena na růžovém hedvábném závěsu, zachovaná jen střední část pečeti Restaurována. RBM III, č. 1342, s. 525. Anály tepelské kanonie I., č. 30.	lio 45
46	(43) 43	1329, květen 28., Stříbro Markvart z Úlic se zavazuje platit klášteru tepelskému po dobu svého života ve vsi Bříza (Bedula) ročně 5 ½ kopy grošů pražských. Orig. perg. 33 x 19,5 – 3,5 cm, lat., 7 pečeti přivěšených na pergamenovém proužku chybí. Restaurována. RBM III, č. 1566, s. 615–616.	lio 46
47	(44) 44	1330, červen 7., Teplá Vyšemír z Bezdržic prodává tepelskému klášteru 2½ úroční půdy v Nové Vsi za 20 kop pražských grošů. Orig. perg. 30 x 15,5 – 2,5 cm, lat., na pergamenových prouzcích přivěšeny 4 pečeti, 3 chybí, z jedné dochovány fragmenty (Vyšemír z Bezdržic, Bušek ze Švamberka, loketský purkrabí, jurista města Stříbra Peregrin). Restaurována. RBM III, č. 1650, s. 644–645.	lio 47
48	N. 31 (45) 45	1333, duben 12., Bologna Jan Lucemburský, král český, potvrzuje klášteru tepelskému a chotěšovskému privilegia daná českými králi Přemyslem Otakarem I. r. 1213 a Přemyslem Otakarem II. r. 1268. Orig. perg. 54 x 33 – 5 cm, lat., poškozena, pečeť vydavatele přivěšena na růžovém a žlutém hedvábném závěsu, dochován pouze zlomek pečeti. Restaurováno r. 1989. RBM III, č. 1995, s. 774. Anály tepelské kanonie I., č. 31.	lio 48
49	(46) 46	1335, duben 23, s. l. Martin z Lovu, Mikuláš z Loun, Čeněk z Rochova, Petr z Kvítkova a Hildebert z Litoměřic dosvědčují, že rozhodli finanční spor mezi chotěšovským proboštem Petrem a vdovou po Rudlinovi ze Svařenic. Orig. perg. 25 x 11 – 2 cm, lat., pečeti vydavatelů přivěšeny na pergamenových prouzcích, jedna chybí. Restaurována. RBM IV, č. 149, s. 56.	lio 49

Inv. č.	Sign. / č.	Obsah	Evid. jedn.
50	(47) 47	1339, červen 28., Brno Jan Lucemburský, král český, potvrzuje, že přijal od tepelského kláštera berni ve výši 181 kop grošů. Orig. perg. 31,5 x 14,5 – 3 cm, lat., poškozeno, pečeť vydavatele přivěšena na pergamenovém proužku, dolní část pečeti odlomena. Restaurována. RBM IV, č. 703, s. 275–276.	lio 50
51	1 (48) 48	1340, červenec 1., s. l. Petr Pliko z Nejdku vyznává, že se svolením tepelského kláštera koupil od bratří Konráda a Jana Stumpfů z Lichtenstatu za 32 kop pražských grošů ves Jindřichovice. Orig. perg. 27,5 x 10,5 – 2 cm, lat., 3 pečeti vydavatele a svědků přivěšené na pergamenovém proužku, dochovala se jen 1. Restaurována. RBM IV, č. 798, s. 314.	lio 51
52	N. 32 2 (49) 49	1341, červen 3., Praha Jan Lucemburský, král český, svoluje, aby tepelský klášter vysadil své statky, držené dosud právem českým, na německém právu emfyteutickém a aby koupil další statky za 1000 kop pražských grošů. Orig. perg. 34,5 x 21 – 5 cm, lat., poškozena, pečeť vydavatele přivěšena na pergamenovém proužku, okraje olámané. Restaurována. RBM IV, č. 924, s. 371–372. Anály tepelské kanonie I., č. 32.	lio 52
53	3 (50) 50	1341, červen 5., Praha Karel, markrabě moravský, vyslovuje souhlas s povolením svého otce krále Jana, aby tepelský klášter vysadil statky, držené dosud právem českým, na německém právu emfyteutickém a aby nakoupil statky další. Orig. perg. 29,5 x 13 – 3 cm, lat., pečeť vydavatele přivěšená na pergamenovém proužku. Restaurována. RBM IV, č. 926, s. 372.	lio 53
54	N. 33 4 (51) 51	1341, srpen 25., Praha Jan Lucemburský, král český, potvrzuje tepelskému klášteru privilegia českého krále Václava II. z 11. ledna 1298 (viz listinu inv. č. 32, lio 32) a z 27. února 1288 (viz listinu inv. č. 30, lio 30), týkající se lesa u pramene řeky Teplá. Orig. perg. 59,5 x 41 – 11 cm, lat., přivěšená pečeť vydavatele chybí. Restaurována. RBM IV, č. 992, s. 395. Anály tepelské kanonie I., č. 33.	lio 54

Inv. č.	Sign. / č.	Obsah	Evid. jedn.
55	N. 34 5 (52) 52	1341, srpen 26., Praha Jan Lucemburský, král český, odevzdává tepelskému klášteru hrad Komberk <sup>97</sup> s vesnicemi Vlkýš a Kůští a ostatním příslušenstvím, které klášter koupil od Ojíře z Komberka. Orig. perg. 57 x 34,5 – 10 cm, lat., natržená, pečeť vydavatele přivěšena na černém a bílém hedvábném závěsu. Restaurována. RBM IV, č. 994, s. 395–396. Anály tepelské kanonie I., č. 34.	lio 55
56	N. 35 6 (53) 53	1341, září 3., Praha Jan Lucemburský, král český, dovoluje tepelskému klášteru, aby přemístil ves Úšovice na vhodnější místo a připojil k ní pozemky pusté vsi Kapelce. Orig. perg. 35,5 x 17 – 5 cm, lat., pečeť vydavatele přivěšena na růžovém a zeleném hedvábném závěsu, okraje pečeti olámaný. Restaurována. RBM IV, č. 999, s. 398. Anály tepelské kanonie I., č. 35.	lio 56
57	N. 33 (54) 54	1341, září 20., Praha Jan Lucemburský, král český, potvrzuje tepelskému klášteru privilegia českého krále Václava II. z 27. února 1288 (viz listinu inv. č. 30, lio 30) a z 11. ledna 1298 (viz listinu inv. č. 32, lio 32) týkající se lesa u pramene řeky Teplé. Orig. perg. 63,5 x 44 – 11 cm, lat., přivěšená pečeť vydavatele chybí. Restaurována. RBM IV, č. 1008, s. 402. Anály tepelské kanonie I., č. 33.	lio 57
58	(55) 55	1342, květen 26., Teplá Ctibor Želivský a Petr Chotěšovský, vizitátoři premonstrátského řádu, potvrzují závěť tepelského opata Benedy. Orig. perg. 23,5 x 7,5 – 1,5 cm, lat., 2 pečeti vydavatelů zavěšené na pergamenových prouzcích chybí. Restaurována. RBM IV, č. 1127, s. 451.	lio 58
59	N. 36 1 (56) 56	1342, leden 25., Praha Jan Lucemburský, král český, vrací tepelskému klášteru neprávem odňaté zlaté doly v dubovém lese řečeném Háj. Orig. perg. 36 x 18 – 6 cm, lat., pečeť vydavatele přivěšena na šedém a žlutém hedvábném závěsu, dochován jen zlomek pečeti. Restaurována. RBM IV, č. 1070, s. 431. Anály tepelské kanonie I., č. 36.	lio 59

<sup>97</sup> Dnes zřícenina u dvora Kumberk, obec Čeminy, okr. Plzeň – sever.

Inv. č.	Sign. / č.	Obsah	Evid. jedn.
60	N. 56 2  (57) 57a	1342, leden 27., s. 1. (neověřený opis ze 16. století) Beneda, opat tepelského kláštera, a celý konvent, mění desátek ze vsí Fojtov a Děpoltovice na roční plat 6 kop pražských grošů. Opis, papír 21 x 25,5 cm, lat., neověřeno notářem, poškozeno. Restaurována. RBM IV, č. 1073, s. 432 – odkazuje na tento opis v tepelském archivu.	lio 60
61	(57a) 57b	1346, červen 15., Teplá Beneda, opat tepelského kláštera, a celý konvent, postupují Heřmanovi, synu rytíře Oty řečeného Lysek, za 100 kop pražských grošů po dobu jeho života ves Branišov a dvůr v Janovci. Orig. perg. 31,5 x 20 – 3,5 cm, lat., pečeti opata a konventu přivěšeny na pergamenových prouzcích, pečeť konventu chybí. Restaurována.	lio 61
62	4  (58) 58	1346, červen 16., Teplá Beneda, opat tepelského kláštera, a celý konvent, darují Alžbětě a jejím bratrům statky, propadlé smrti tepelského rychtáře Jana Puchlbergera kláštera, a to zvláště cínové doly mezi řekou Oušou a potokem zvaným Goltwasser. Orig. perg. 28 x 14 – 3,5 cm, lat., pečeti kláštera a konventu přivěšeny na pergamenových prouzcích, pečeť konventu chybí, z pečeti opata zachován nepatrný zlomek. Restaurována. RBM IV, č. 1726, s. 690.	lio 62
63	5  (59) 59	1346, srpen 18., Stříbro Rychtář a konšelé města Stříbra rozhodují spor o dům v Úterý mezi tepelským opatem Benedou a stříbrským měšťanem Milkem. Orig. perg. 27 x 13 – 3 cm, lat., přivěšená pečeť města chybí. Restaurována. RBM V, č. 1, s. 7.	lio 63
64	(-) 60	1346, prosinec 14., Teplá Beneda, opat tepelského kláštera, a celý konvent, vysazují bratřím Bohuslavovi, Oldřichovi a Konrádovi Tullingerům dědičně ves Sítiny. Orig. perg. 46 x 30 – 5 cm, lat., pečeti opata a konventu přivěšené na pergamenových prouzcích, pečeti dochované ve zlomcích. Restaurována. RBM V, č. 77, s. 38–39.	lio 64

Inv. č.	Sign. / č.	Obsah	Evid. jedn.
65	6 (60) 61	1346, prosinec 14., Teplá Bratři Bohuslav, Oldřich a Konrád Tullingerové se zavazují odvádět tepelskému klášteru roční plat 8 kop pražských grošů ze vsi Sítiny, kterou jim klášter dědičně vysadil. Orig. perg. 34 x 21 – 4,5 cm, lat., na pergamenových prouzcích přivěšeny pečeti Bohuslava, Oldřicha a tepelského konventu, dochoval se pouze zlomek pečeti Oldřichovy. Restaurována. RBM V, č. 78, s. 39–40.	lio 65
66	7 (61) 62	1350, březen 18., Praha Jindřich, oficiál pražský, oznamuje papeži Klementu VI., že spor mezi tepelským opatem Benedou a Žofií, vdovou po Ojíři z Komberka, o vsi Dolní Vlkyš a Kůští rozhodl v neprospěch kláštera. Orig. perg. 27 x 13 cm, lat., zavěšená pečeť vydavatele. Restaurována.	lio 66
67	8 (63) 63	1351, srpen 15., Chotěšov Petr, probošt kláštera v Chotěšově, žádá Jana, opata kláštera v Prémontré, aby potvrdil darování ročního platu 5 hřiven pražských grošů ze vsi Beranov tepelskému klášteru. Žádané potvrzení (lio 68, inv. č. 68) připojeno závěsem pečeti. Orig. perg. 28,5 x 11 – 2 cm, lat., 2 pečeti přivěšeny na pergamenovém proužku, z nich 1 se nedochovala. Restaurována.	lio 67
68	8 (63) 64	1351, říjen 12., Prémontré Jan, opat kláštera v Prémontré, potvrzuje darování ročního platu 5 hřiven pražských grošů ze vsi Beranov tepelskému klášteru. Potvrzení připojeno závěsem pečeti k žádosti (lio 67, inv. č. 67). Orig. perg. 22 x 4,5 cm, lat., 1 zlomek pečeti vydavatele zavěšen na pergamenovém proužku, který je protažen listinou s žádostí Petra, probošta kláštera v Chotěšově. Restaurována.	lio 68
69	9 (62) 65	1351, prosinec 13., s. l. Mikuláš řečený ze Kfel vyznává, že přijal od tepelského kláštera na dobu svého života v léno dům se zahradou a louku u Bystřice. Orig. perg. 27,5 x 13 – 2 cm, něm., pečeti vydavatele a města Ostrova přivěšeny na pergamenovém proužku, pečeť města chybí. Restaurována. RBM V, č. 1191, s. 571.	lio 69

Inv. č.	Sign. / č.	Obsah	Evid. jedn.
70	N. 38 11 66	1353, únor 26., Praha Karel IV., král římský a český, potvrzuje tepelskému klášteru privilegia svých předchůdců Václava II. z 11. ledna 1298 (viz lio 34, inv. č. 34) a Jana Lucemburského ze 13. června 1327 (viz lio 45, inv. č. 45) a 22. listopadu 1344. Orig. perg. 64 x 40 – 7 cm, lat., pečeť vydavatele přivěšena na růžovém a žlutém hedvábném závěsu, dochoval se jen zlomek pečeti. Restaurována. Regesta imperii VIII <sup>98</sup> , č. 1544, s. 122. Anály tepelské kanonie I., č. 38.	lio 70
71	<del>N. 15</del> N. 38 12 (64) 67a	1353, únor 26., Praha Karel IV., král římský a český, potvrzuje tepelskému klášteru privilegia svého otce krále Jana z 12. dubna 1333 (viz inv. č. 48, lio 48) a z 20. září 1341 (viz lio 57, inv. č. 57). Orig. perg. 65,5 x 44,5 – 7,5 cm, lat., pečeť vydavatele přivěšena na růžovém a žlutém hedvábném závěsu. Restaurováno r. 1992. Anály tepelské kanonie I., č. 38.	lio 71
72	10 E (65) 67b	1353, únor 26., Praha (neověřený opis ze 14. století) Karel IV., král římský a český, potvrzuje tepelskému klášteru privilegia svého otce krále Jana z 12. dubna 1333 (viz lio 48, inv. č. 48) a z 20. září 1341 (viz lio 57, inv. č. 57). Opis, perg. 66,5 x 44,5 cm, lat., neověřená, poškozená. Restaurována.	lio 72
73	N. 110 13 (67) 68	1354, březen 2., Avignon Papež Inocenc VI. zakazuje protiprávně zastavovat či zabavovat statky tepelského kláštera. Orig. perg. 32 x 22 – 6 cm, lat., přivěšená pečeť vydavatele chybí, listina silně poškozena – pomuchlaná, potrhaná, zašpiněná. Restaurována. Anály tepelské kanonie I., č. 110.	lio 73
74	Nro. 1 3 (70) 69	1354, květen 12, Teplá Beneda, opat tepelského kláštera, a celý konvent dosvědčují, že prodali bratřím Boršovi a Slavkovi z Rýzmburka ves Louku. Orig. perg. 44 x 25,5 – 4,5 cm, něm., 3 pečeti přivěšeny na pergamenovém proužku, dochovala se pouze pečeť opata. Restaurována.	lio 74

<sup>98</sup> BÖHMER, Johann Friedrich a HUBER, Alfons, ed. Regesta imperii. VIII, Die Regesten des Kaiserreichs unter Kauser Karl IV. 1346-1378. Innsbruck: Wagner's Universitäts-Buchhandlung, 1877.



Inv. č.	Sign. / č.	Obsah	Evid. jedn.
75	N. 18 (71a) 69a	1355, srpen 5., s. 1. (neověřený opis z 18. století) Boreš z Bečova a jeho bratr Slavek z Rýzmburka uznávají potok Rota za hranici mezi svým majetkem a statky tepelského kláštera. Opis, papír 22 x 36 cm (dvoulíst), něm., neověřeno. Restaurována – uložena jen v deskách.	lio 75
76	14 (69) 69b	1354, květen 12., Teplá (neověřený překlad ze 17. století) Beneda, opat tepelského kláštera, a celý konvent dosvědčují, že prodali bratřím Boršovi a Slavkovi z Rýzmburka ves Louku. Překlad, papír 16 x 20 cm, lat., neověřeno. Restaurována – uložena jen v deskách.	lio 76
77	15 (72) 70	1354, říjen 1., Teplá Beneda, farář v Boru, odkazuje tepelskému klášteru buď 2 kopy pražských grošů ročního platu, nebo obnos 20 kop pražských grošů. Orig. perg. 20 x 14 – 2 cm, lat., pečeti Benedy a dvou svědků přivěšené na pergamenových prouzcích chybí. Restaurována.	lio 77
78	N. 111 16 /7 M (73) 71	1355, duben 18., Avignon Papež Inocenc VI. potvrzuje tepelskému klášteru všechny svobody, výsady a imunity, udělené mu papeži i světskými vladaři. Orig. perg. 33,5 x 20 – 5 cm, lat., střední část listiny děravá, olovená bula vydavatele přivěšena na růžovém a žlutém hedvábném závěsu. Restaurována. Monumenta vaticana II <sup>99</sup> , č. 338, s. 137–138.	lio 78
79	(77) 72	1359, prosinec 13., s. 1. Vyšemír, farář v Číhané, vyjmenovává desátky, které mu odvádí dvě usedlosti ve Hvožd'anech patřící tepelskému klášteru. Orig. perg. 19,5 x 9 – 1,5 cm, lat., pečeť vydavatele a tři pečeti svědků, Egringa faráře v Zachlin a děkana v Teplé, Mikuláše faráře v Umssowě a Mikuláše faráře v Kyrs, přivěšené na pergamenových prouzcích, z nichž se dochovala jen jedna. Restaurována. RBM VII, č. 351, s. 232.	lio 79

<sup>99</sup> KLICMAN, Ladislav, Jan Bedřich NOVÁK a Kamil KROFTA. Monumenta Vaticana res gestas Bohemicas illustrantia. Pragae: Typis Gregerianis, 1907.

Inv. č.	Sign. / č.	Obsah	Evid. jedn.
80	(80) 73	1360, listopad 26., s. 1. Stupek z Boněnova ustanovuje ručitele prodeje své vsi Boněnov tepelskému klášteru a Benedovi z Volfštejna. Orig. perg. 37 x 14 – 3 cm, lat., 5 pečetí (vydavatel, Ješek z Frumštejna, Půta z Plané, Beneda ze Svojšína, Ratmír z Lestkova) přivěšených na pergamenových prouzcích, dochoval se pouze zlomek jedné. Restaurována. RBM VII, č. 697, s. 423–424.	lio 80
81	(79) 74	1360, listopad 26., s. 1. Stupek z Boněnova dosvědčuje, že prodal tepelskému klášteru polovinu své vsi Boněnov. Orig. perg. 40 x 18 – 4 cm, lat., 7 pečetí (vydavatel, Půta z Plané, Bušek z Bezdužic, Ješek z Frumštejna, Beneda ze Svojšína, Ratmír z Lestkova) přivěšených na pergamenových prouzcích, dochovaly se dvě. Restaurována. RBM VII, č. 696, s. 422–423.	lio 81
82	N. 86 (75) 75a	1358, září 11, s. 1. (neověřený opis z 15. století) Ering, opat tepelského kláštera, a celý konvent, vysazují ves Čerňovice na německém právu a stanovují platy z lánu. Opis, papír 21,5 x 32,5 cm, lat., neověřeno, silně poškozeno. Restaurována – uložena jen v deskách. RBM VII, č. 2, s. 3–4.	lio 82
83	(82) 75b	1361, červen 24., Stříbro Zdeněk z Vlkanova vysvědčuje, že je povinen Zdeňce, vdově po Habartovi, vyplácet do konce života z jejího věna ve vsi Trpisty roční platy 16 kop 38 pražských grošů a 6 kop 22 pražských grošů. Orig. perg. 34,5 x 18 – 3 cm, lat., 4 pečeti (vydavatel, Půta z Plané, Beneda ze Svojšína) přivěšené na pergamenových prouzcích, z nich 1 pečeť se nedochovala. Restaurována. RBM VII, č. 934, s. 556–557.	lio 83
84	(85) 76	1364, červenec 5., s. 1. Freimund z Milkova dosvědčuje, že prodal tepelskému klášteru úroční dvůr v Milkově. Orig. perg. 32 x 15,5 – 2,5 cm, lat., 4 pečeti (vydavatel, Štěpán, Sezima z Volduch a Sulek z Volduch) přivěšené na pergamenových prouzcích chybí. Restaurována. Anály tepelské kanonie I., fol. 35v.	lio 84

Inv. č.	Sign. / č.	Obsah	Evid. jedn.
85	(87) 77	1368, leden 11., Teplá Heřman, opat tepelského kláštera, narovnává spor mezi proboštem a konventem kláštera ve Speinshartu. Orig. perg. 36,5 x 20 – 4 cm, lat., 3 pečeti (vydavatel, tepelský konvent, probošt Speinshartu Gregor z Ambergu) přivěšené na pergamenových prouzcích chybí. Restaurována.	lio 85
86	(88) 78	1379, květen 2., s. 1. Sezima z Hrádku, Petr z Příšova, Petr z Luhova a Ctibor z Hracholusk vyznávají, že jsou židu Jakobovi řečenému Tele z Nové Plzně dlužní 10 kop pražských grošů. Orig. perg. 27,5 x 15,5 – 2 cm, lat., 4 pečeti vydavatelů přivěšené na pergamenových prouzcích. Restaurována.	lio 86
87	(89) 79	1381, město Teplá Rychtář a konšelé města Teplé dosvědčují, že se Volfard řeč. Frönl přiznal k dluhu 75 kop pražských grošů tepelskému klášteru. Orig. perg. 20,5 x 8 – 2 cm, lat., na jednom místě pergamen prodřený, 1 pečeť vydavatele přivěšená na pergamenovém proužku odtržená a rozlámaná. Restaurována.	lio 87
88	(90) 80	1382, září 8., s. 1. Sezima z Hrádku, Petr z Příšova, Petr z Luhova, Vilém z Černín a Vích z Příšova vyznávají, že jsou židu Jakobovi řečenému Tele z Nové Plzně dlužní 23 kopy 5 pražských grošů. Orig. perg. 27,5 x 14 – 2,5 cm, lat., 5 pečeti vydavatelů přivěšeno na pergamenových prouzcích, z toho 4 pečeti dochované ve zlomku. Restaurována.	lio 88
89	N. 1 (95) 81	1391, duben 23., s. 1. Bohuš, opat tepelského kláštera, a celý konvent, vyznávají, že jim Jan, řečený Hanko, a jeho bratři darovali ves Domaslavičky a zavazují se za ně sloužit mši. Orig. perg. 28,5 x 13,5 – 2 cm, lat., 2 pečeti opata a konventu přivěšené na pergamenových prouzcích. Restaurována.	lio 89
90	N. 39 N. 2 (96) 82	1393, duben 27., Praha Václav IV., král římský a český, potvrzuje tepelskému klášteru privilegium svého otce Karla IV. z 26. února 1353. Orig. perg. 71 x 57,5 – 8 cm, lat., pečeť vydavatele chybí. Restaurována r. 1993. Anály tepelské kanonie I., č. 39.	lio 90

Inv. č.	Sign. / č.	Obsah	Evid. jedn.
91	N. 3 E (97) 83	1393, prosinec 21., s. l. Boreš z Rýzmburka a jeho bratr Boreš ml. vyznávají, že jsou tepelskému opatu Bohušovi a jeho bratru Stupkovi dlužni 24 kop pražských grošů. Orig. perg. 25 x 14,5 – 2,5 cm, něm., 4 pečeti (vydavatelé a svědci Půta z Gutštejna, Hereše z Čichalova) přivěšeny na pergamenových prouzcích, zlomek 1 pečeti utržen ze závěsu, 1 pečeť chybí. Restaurována.	lio 91
92	N. 5 (99) 84	1395, srpen 12., s. l. Boreš ml. z Rýzmburka a na Bečově vyznává, že je Půtovi z Gutštejna a jeho bratru Dětrichovi (Teudrico) dlužen 60 kop pražských grošů. Orig. perg. 26 x 16 – 3 cm, lat., 4 pečeti přivěšené na pergamenových prouzcích, z nich 2 chybí. Restaurována.	lio 92
93	N. 4 (98) 85	1395, květen 20., s. l. Hereš z Čichalova vyznává, že je tepelskému klášteru dlužen 10 kop pražských grošů. Orig. perg. 25 x 14,5 – 2,5 cm, lat., 3 pečeti (vydavatel, svědek Hanuš z Ratiboře a na Kozlově, Jan ze Svinova) přivěšené na pergamenových prouzcích. Restaurována.	lio 93
94	N. 6 (100) 86	1397, květen 25., Teplá Bohuš, opat tepelského kláštera, a služebník kláštera Bohuslav Tullinger z Mnichova uzavírají dohodu o cínových dolech u Mnichova. Orig. perg. 31 x 19,5 cm, něm., 6 pečeti přivěšených na pergamenových prouzcích, žádná z nich se nedochovala. Restaurována.	lio 94
95	(100x) 87	1401, leden 1., s. l. Sulek, probošt chotěšovského kláštera, dosvědčuje, že půjčil Otíkovi ml. z Chrástu na Všerubech obnos 18 kop pražských grošů, dědictví to Jiřího, sirotka po Janovi z Přehýšova. Orig. perg. 25 x 18,5 – 1 cm, lat., 3 pečeti přivěšené na pergamenových prouzcích. Restaurována.	lio 95
96	(100a) 88	1402, duben 6., s. l. Chval z Očina dosvědčuje, že prodal tepelskému klášteru roční plat 1½ kopy pražských grošů ze své vsi Očín. Orig. perg. 25,5 x 27 – 2,5 cm, lat., čes., 4 pečeti přivěšeny na pergamenových prouzcích. Restaurována.	lio 96

Inv. č.	Sign. / č.	Obsah	Evid. jedn.
97	N. 9 /21  (104) 89	1410, duben 25., Teplá Bohuslav, Hynek řečený Krušina a Janek, bratři ze Švamberka, vyznávají, že jim tepelský opat splatil 800 kop ze sumy 2 000 kop pražských grošů, upsané jim králem na klášteře. Orig. perg. 24 x 12,5 – 2,5 cm, čes., 3 pečeti (vydavatel, Půta ze Skály, Petr ze Švamberka) přivěšené na pergamenových prouzcích, dvě pečeti chybí. Restaurována. AČ <sup>100</sup> VI, č. 9, s. 458–459.	lio 97
98	N. 8  (103) 89a	1409, říjen 20., s. 1. (neověřený opis z počátku 16. století) Bohuš, opat tepelského klášteře, a celý konvent, vyznávají, že za 70 kop pražských grošů prodali Janu Köpleinovi a jeho ženě Markétě roční plat 7 kop pražských grošů ze své vsi Chodová Planá. Opis, papír 22 x 31 cm, dvoulist, něm., potrháno, neověřeno. Restaurována.	lio 98
99	N. 11  (106) 90	1410, květen 10., s. 1. Hynek z Fojtsperku na Kramolíně vyznává, že je tepelskému klášteře dlužen 12 kop 40 pražských grošů. Orig. perg. 24,5 x 15 – 2 cm, čes., 3 pečeti (Hynek z Fojtsperku, Sezima z Vrtby a Petr z Nekmíře) přivěšené na pergamenových prouzcích. Restaurována. AČ VI, č. 10, s. 459–460.	lio 99
100	N. 10  (105) 91	1410, květen 27., Bologna. Papež Jan XXIII. přikazuje biskupu, opatu Strahovskému a děkanu kostela sv. Apolináře v Praze uvést v držení uprázdněného benefícia mansionáře Panny Marie Tomáše Benediktova z Odoleny Vody, jemuž byla udělena rezervace. Orig. perg. 49 x 32 – 6,5 cm, lat., pomačkána, 1 olověná bula přivěšena na konopném závěsu. Restaurována.	lio 100
101	N. 12  (107) 92	1410, říjen 30., s. 1. Kuník z Křenova na Puclících vyznává, že přijal od tepelského klášteře 30 kop pražských grošů jako splátku z pohledávky 100 kop pražských grošů. Orig. perg. 19,5 x 8,5 – 2,5 cm, čes., 3 pečeti (vydavatel, Jan z Pernartic a Beneda z Volfštejna) přivěšené na pergamenových prouzcích, 2 z nich chybí. Restaurována. AČ VI, č. 11, s. 460.	lio 101

<sup>100</sup> PALACKÝ, František, ed. Archiv český, čili, Staré písemné památky české i moravské: z archivův domácích i cizích. Díl šestý. W Praze: [Wýbor zemský w králowstwí Českém], 1872.

Inv. č.	Sign. / č.	Obsah	Evid. jedn.
102	N. 1 (108=1 26b) 93	1411, červen 26., Kladruby Verner, opat kláštera v Kladrubech, přisuzuje Hynku Konrádovu z Bernartic faru při kostele sv. Markéty v Poleni a cituje příslušný mandát papeže Jana XXIII. Prokop Manholt, veřejný notář, listinu ověřuje a připojuje notářskou značku. Orig. perg. 54,5 x 54 – 8 cm, lat., pečeť opata přivěšena na pergamenovém proužku. Restaurována.	lio 102
103	N. 2 /13 (109) 94	1412, únor 28., Teplá Bohuslav, Hynek Krušina a Janek, bratři ze Švamberka, vyznávají, že jim tepelský klášter zaplatil dalších 200 kop pražských grošů ze sumy 2 000 kop pražských grošů, upsané jim králem na klášteře. Orig. perg. 19 x 12 – 3 cm, čes., 4 pečeti (vydavatelé, Jan řečený Hanovec ze Švamberka a Humprecht z Kočova) přivěšené na pergamenových prouzcích, 3 z nich chybí. Restaurována. AČ VI, č. 15, s. 464.	lio 103
104	4 (111) 95	1412, září 23., Plzeň Rychtář Václav, purkmistr Mikuláš Kabelec a přísední města Nové Plzně Václav Zbyroh dosvědčují, že Markéta, vdova po soukeníku Janovi řečeném Zdoyn, je dlužna sladovníku Řehořovi 8 kop pražských grošů, které mu má do roka vrátit. Orig. perg. 20 x 14,2 cm, lat., 3 pečeti přivěšené na pergamenových prouzcích chybí. Restaurována.	lio 104
105	19 3 (110) 96	1412, prosinec 8., Teplá Bohuslav, Hynek Krušina a Janek, bratři ze Švamberka, vyznávají, že přijali od tepelského kláštera 200 kop pražských grošů královské berně jako další splátku ze sumy 2 000 kop grošů, upsané jim králem na klášteře. Orig. perg. 24 x 14 – 1,5 cm, čes., 6 pečeti (vydavatelé, Jan řečený Hanovec ze Švamberka, Aleš Kolovrat z Bezdržic, Petr z Šenwaldu a Půta z Blahoust) přivěšených na pergamenových prouzcích, 1 pečeť uvolněná, 1 pečeť chybí. Restaurována. AČ VI, č. 16, s. 465. <sup>101</sup>	lio 105

<sup>101</sup> AČ uvádí chybně datum 7. 12. 1412.

Inv. č.	Sign. / č.	Obsah	Evid. jedn.
106	5 (112) 97	1413, květen 20., s. l. Jan ml. Hanovec ze Švamberka vyznává, že je tepelskému rychtáři Mikuláši Fronelovi a jeho ženě Barboře dlužen 20 kop pražských grošů. Orig. perg. 23,5 x 16 – 2 cm, něm., 3 pečeti (vydavatel, Hynek z Chříňova, Peter řečený Labuť z Milíkova) přivěšené na pergamenových prouzcích, 1 pečeť chybí. Restaurována.	lio 106
107	N. 6 /53 (113) 98	1413, listopad 6., s. l. Petr z Nekmíře vyznává, že určil Humprechta z Kočova a Jana z Rabštejna jako ručitele sumy 380 kop pražských grošů, kterou dluží Fridrichovi z Valče. Orig. perg. 27,5 x 18 – 2 cm, čes., 4 pečeti (vydavatel, Humprecht z Kočova, Jan z Rabštejna, Jan z Hrádku) přivěšené na pergamenových prouzcích. Restaurována. AČ VI, č. 18, s. 466–467.	lio 107
108	N. 7 23 (114) 99	1414, prosinec 21., s. l. Sezima z Kočova vyznává, že propustil Jence z Čachrova na Střezimíři po zaplacení 380 kop pražských grošů z rukojemství za dluh Bohuslava ze Švamberka. Orig. perg. 30,5 x 19,5 – 3 cm, čes., 5 pečeti (vydavatel, Radslav z Kočova v Měčíně, Humprecht z Kočova, Burian z Gutštejna, Václav z Osvračína) přivěšených na pergamenových prouzcích, z nichž 2 zcela chybí a z 1 se dochoval nepatrný zlomek. Restaurována. AČ VI, č. 20, s. 469.	lio 108
109	N. 5 8 (115) 100	1415, březen 2., s. l. Radslav z Kočova na Měčíně vyznává, že prodal Zbyňkovi seděním na Mířkově za 15 kop grošů roční plat 1½ kopy grošů na dvou kmetech ve vsi Chotějovičkách. Orig. perg. 28 x 16 – 1 cm, čes., 3 pečeti (vydavatel, Jan Bělúšek ze Svržna, Bohuše z Tasnovic) přivěšené na pergamenových prouzcích, 2 pečeti chybí. Restaurována. AČ VI, č. 21, s. 469–470.	lio 109
110	N. 9 (116) 101	1417, únor 5., Praha Václav IV., král římský a český, osvobozuje chotěšovský klášter na dobu 6 let od placení královské berně. Orig. perg. 34 x 20 – 5,5 cm, lat., poškozena, pečeť vydavatele přivěšena na pergamenovém proužku, část pečeti chybí. Restaurována.	lio 110

Inv. č.	Sign. / č.	Obsah	Evid. jedn.
111	10 (117) 102	1419, prosinec 18., Roudnice / kvitance Konrád, arcibiskup pražský, potvrzuje, že tepelský klášter řádně zaplatil obvyklé roční podýmnné. Orig. papír 22 x 15,5 cm, lat., roztrženo, část chybí, na rubu přitištěn zlomek pečeti vydavatele. Restaurována.	lio 111
112	(126d) 103	1420, září 23., Plzeň Jindřich z Elsterberka na Plané a Jan z Lestkova na Valdeku vyznávají, že přijali od chotěšovského kláštera 110 kop grošů jako splátku z dlužných 330 kop grošů. Orig. papír 22,5 x 16,5 cm, čes., potrháno, 2 přitištěné pečeti vydavatelů pod papírovým krytem. Restaurována.	lio 112
113	N. 11 (118) 104	1420, prosinec 23., Litoměřice Zikmund, král římský a český, přikazuje tepelskému klášteru platit každoročně Něprovi Ducovi z Vařin a Ondřeji ze Slatiny, purkrabím královského hradu Nečtiny, 100 kop pražských grošů z královské berně, a to až do vyplacení 900 kop pražských grošů zapsaných oběma pánům na panství Nečtinách. Orig. perg. 26,5 x 20,5 – 6,5 cm, lat., pečeť vydavatele přivěšena na pergamenovém proužku. Restaurována. Regesta imperii XI <sup>102</sup> , č. 4372, s. 309. AČ II, č. 508, s. 447.	lio 113
114	14 (118a= 121) 105	1421, leden 2., Litoměřice Zikmund, král římský a český, povoluje tepelskému klášteru prodat či zastavit platy z jeho statků až do 2 000 kop pražských grošů. Orig. perg. 23 x 14 – 4 cm, lat., pečeť vydavatele přivěšená na pergamenovém proužku chybí. Restaurována. Regesta imperii XI, č. 4411, s. 311.	lio 114
115	(126h) 106a	[1423], březen 26., Vilémov (list, faksimile z 19. století) Jan Žižka z Kalichu zve zástupce menšího Tábora na Valečově k sobě na poradu do Vilémova, informuje je o situaci a vyzývá k soustředění proti nepříteli u Německého Brodu. Faksimile, papír 28 x 14,5 cm, čes., neověřeno. Restaurována. AČ III, č. 24, s. 302.	lio 115

<sup>102</sup> ALTMANN, Wilhelm, ed. et al. Regesta Imperii. XI, Regesten Kaiser Sigismunds (1410-1437) nach Archiven und Bibliotheken geordnet. Band 2, Die Urkunden und Briefe aus den Archiven und Bibliotheken West-, Nord- und Ostböhmens. Wien: Böhlau Verlag, 2015.



Inv. č.	Sign. / č.	Obsah	Evid. jedn.
116	(126m) 106	1421, únor 9., Stříbro Zikmund, král římský a český, povoluje tepelskému klášteřu zastavit Vilémovi z Pnětluk vsi Nežichov, Prachometry, Bezděkov, Branišov, Janovec a Děkov za sumu 370 kop pražských grošů jako odměnu za vojenskou službu. Orig. perg. 28 x 15,5 – 3,5 cm, lat., pečeť vydavatele přivěšena na pergamenovém proužku. Restaurována. Regesta imperii XI, č.4449, s. 314. AČ I, č. 190, s. 529.	lio 116
117	(118b= 126n) 107	1425, prosinec 19., s. 1. Bohuslav Tullinger z Mnichova se ženou a jeho bratr Albrecht Tullinger prodávají Janu Ivnyšovi a jeho ženě za 300 kop českých grošů ves Sítiny. Orig. perg. 52,5 x 27,5 – 3,5 cm, něm., 6 pečetí (vydavatelé, Zbyněk z Kočova na Chodové Plané, Oldřich Šepták ze Všechlap na Brtí, purkmistr Teplé Wenzl Pronnauer), přivěšených na pergamenových proužcích, 1 pečeť chybí. Restaurována.	lio 117
118	27 /57 (156) 108	1427, červenec 4., s. 1. Ondřej ze Slatiny a Hrdoň z Dubňan vyznávají, že uzavřeli s Friedrichem z Kolovrat na Libštejně příměří na dobu od sv. Prokopa do sv. Václava. Orig. perg. 26 x 17,5 – 2 cm, čes., 10 pečetí (vydavatelé, Lvík z Jivjan v Rovném, Vrš řečený Slavibor z Dolan, Kunat ze Štáhlav na Skalce, Vrš ml. ze Všetat, Sulek z Hřebečnick, Boreň ze Slabec, Zdeněk z Podmokol, Janek z Dubňan) přivěšených na pergamenových proužcích, dochovala se pouze 1. Restaurována. AČ VI, č. 30, s. 477–479.	lio 118
119	12 (119) 109	1434, září 29., Řezno Zikmund, císař římský a král český, potvrzuje, že mu tepelský opat Racek prodal za 1 500 kop pražských grošů statky v Hroznětíně. Orig. perg. 35 x 17 – 6 cm, lat., pečeť vydavatele přivěšena na pergamenovém proužku. Restaurována. Regesta imperii XI, č. 10861, s. 334. AČ II, č. 340, s. 189.	lio 119

Inv. č.	Sign. / č.	Obsah	Evid. jedn.
120	13 No. 3 (120) 110	1437, listopad 11., Vlašim Zikmund, císař římský a král český, vyznává, že daroval Zbyňkovi z Kočova za jeho služby 500 kop pražských grošů na tepelském klášteře. Orig. perg. 38,5 x 17 – 5,5 cm, čes., prostřížený, pečeť vydavatele přivěšena na pergamenovém proužku. Restaurována. Regesta imperii XI, č. 12194, s. 430.	lio 120
121	N. 88 111	[1430], červen 22., Praha (list) Pisatel (snad pražský arcibiskup Konrád z Vechty) si stěžuje na útisky způsobené opatům jeho diecéze i na úpadek duchovního stavu. Orig. papír 32 x 9,5 cm, lat., dolní část listu chybí, pečeť uzavírající list chybí. Restaurována.	lio 121
122	15 /50 (122) 112	1442, říjen 21, s. 1. Racek, opat tepelského klášteře, a celý konvent vyznávají, že se podvolují rozhodnutí Aleše ze Žeberka na Plané, které učinil v jejich sporu se Zbyňkem z Kočova, a slibují zaplatit Zbyňkovi dluh 250 kop pražských grošů. Orig. perg. 36 x 18 – 2,5 cm, čes., prostřížený, 11 pečetí přivěšených na pergamenových proužcích (opat, konvent, Aleš ze Žeberka na Plané, Zbyněk z Kočova, Hynek Krušina ze Švamberka, Burian z Gutštejna, Děpold z Rýzemberka, Jan z Roupova, Jan z Malovic, Jan z Prostiboře), 2 pečeti zcela chybí, z 1 zbyl jen zlomek. Restaurována.	lio 122
123	16 A (123) 113	1443, březen 13., s. 1. Racek, opat tepelského klášteře, a celý konvent, dosvědčují, že jejich oprávněnci Hynek Krušina ze Švamberka spolu s jinými dvěma pány narovnal blíže neurčený spor mezi obcí a konšely města Teplé. Orig. perg. 28,5 x 11,5 – 2 cm, čes., 5 pečetí přivěšených na pergamenových proužcích (opat, konvent, Hynek Krušina ze Švamberka, Aleš ze Žeberka, Jan ze Švamberka). Restaurována.	lio 123
124	114	1445, únor 22., s. 1. Václav, probošt chotěšovského klášteře, a celý konvent vyznávají, že prodali třem robotným lidem ze Vstiše za 15 kop pražských grošů nápravní dědiny náležející k nápravě v Lisově. Orig. perg. 30 x 17 – 3 cm, čes., 7 pečetí přivěšených na pergamenových proužcích (konvent, Vilém ze Žďáru, Jan Cehnice z Říčan na Stodě, Jindřich Zahořan v Záluží, Bozděch z Kamenice v Hradci, purkmistr a konšelé města Dobřany), dochovaly se 2 pečeti. Restaurována.	lio 124

Inv. č.	Sign. / č.	Obsah	Evid. jedn.
125	(124) 115	1446, po 2. říjnu, s. 1. Purkmistr a rada městečka Úterý zveřejňují řád řemesla ševcovského v městečku Úterý. Orig. perg. 29 x 22 – 4 cm, čes., pečeť vydavatele přivěšena na pergamenovém proužku. Restaurována.	lio 125
126	/51 (125) 116	1447, listopad 15., s. 1. Hynek Krušina ze Švamberka, hejtman chebského kraje, rozhoduje spolu s ostatními dvěma rozhodčími spor kláštera tepelského s Junišem, písařem, a jeho synem Erasmem z Teplé. Orig. perg. 30,5 x 15 – 1,5 cm, čes., 7 pečetí přivěšených na pergamenových prouzcích (Hynek Krušina ze Švamberka, opat kláštera tepelského a konvent, Jan z Malovic, Kliment z Tisové, písař Juniš a jeho syn Erasmus), 1 pečeť chybí. Restaurována.	lio 126
127	(126dd) ) 116a	1453, prosinec 12., Teplá Jan Medric ml. z Chebu, veřejný notář, ověřuje opis privilegia daného tepelskému klášteru králem Václavem IV. dne 27. dubna 1393 (viz lio 90, inv. č. 90). Orig. perg. 65 x 51,5 cm, lat., poškozeno, notářská značka. Restaurována.	lio 127
128	N. 6 (126) 117	1454, červenec 6., s. 1. Oldřich Balile z Caltova potvrzuje, že mu tepelský klášter zaplatil 600 kop pražských grošů, které král Zikmund zapsal na klášteře jeho otci Janovi st. Balilovi. Orig. perg. 29,5 x 19 – 2,5 cm, čes., 8 pečetí přivěšených na pergamenových prouzcích (Oldřich z Caltova, Bohuslav ze Žeberka na Plané, Jan z Kolovrat na Bezdržicích, Jan z Kočova, Svatobor z Chocomyšle, Jan Žatecký z Vacovic, Jan z Kamenice, purkmistr a rada města Teplé), žádná z pečetí se nedochovala (původní inventář jednu dochovanou pečeť uvádí). Restaurována.	lio 128
129	(126o) 118a	1455, prosinec 8., s. 1. Zdislav ze Stropčic, hejtman tepelského kláštera, spolu s dalšími vyznávají, že Jan Juniš, syn zesnulého Erasma Juniše, prodal tepelskému klášteru za 225 kop pražských grošů ves Sítiny. Orig. perg. 40 x 30 – 2,5 cm, něm., 6 pečetí přivěšených na pergamenových prouzcích (Zdislav ze Stropčic, Markolt z Blažína, tepelský rychtář Johann, Dietrich Höffer, bratři Kašpar a Zikmund Frass), 1 pečeť chybí, 1 je uvolněná. Restaurována.	lio 129

Inv. č.	Sign. / č.	Obsah	Evid. jedn.
130	(126o) 118b	1455, prosinec 8., s. 1. Zdislav ze Stropčic, hejtman tepelského kláštera, spolu s dalšími vyznávají, že Jan Juniš, syn zesnulého Erasma Juniše, prodal tepelskému klášteru za 225 kop pražských grošů ves Sítiny. Orig. perg. 40 x 28 – 2,5 cm, něm., 6 přivěšených pečetí na pergamenových prouzcích chybí. Restaurována.	lio 130
131	(126q) 119	1456, únor 2., s. 1. Jan Juniš vyznává, že spolu se svými sourozenci prodal tepelskému klášteru za 225 kop grošů ves Sítiny. Orig. perg. 38,5 x 21 – 4 cm, něm., 7 pečetí přivěšených na pergamenových prouzcích (Jan Juniš, Bohuslav ze Žeberka na Plané, Jan z Kolovrat na Bezdužicích, Petr Juniš, Kašpar Frass z Drmoulu, Dycz Höfer z Poutnova, Hanns Kelner z Bezvěrova), 1 pečeť chybí. Restaurována.	lio 131
132	(126d) 120	1456, únor 24., s. 1. Bratři Lvík a Markvart z Úlic vyznávají, že prodali svému poddanému Janu, kováři, svobodnou krčmu s výhni a polnostmi v Luhově. Orig. perg. 37 x 13,5 – 2 cm, čes., 7 pečetí přivěšených na pergamenových prouzcích (Lvík a Markvart z Úlic, Markvart z Hrádku, Jan z Prostiboře na Podmoklech, Štěpán z Hrádku, Jindřich z Lipna v Třebobuzi, Růsa z Lipna), 1 pečeť chybí, 1 je utržená. Restaurována.	lio 132
133	N. 9  (126e) 121a	1456, srpen 23., Vídeň Ladislav, král český, dává tepelskému opatu Albertovi a jeho nástupcům právo vykoupit statky jakýmkoli způsobem klášteru odňaté či zastavené. Orig. perg. 32,5 x 20,5 – 7 cm, lat., poškozena, pečeť vydavatele přivěšena na pergamenovém proužku. Restaurována.	lio 133
134	N. 66  (126e) 121b	1456, srpen 23., Vídeň (neověřený opis z 15. století) Ladislav, král český, dává tepelskému opatu Albertovi a jeho nástupcům právo vykoupit statky jakýmkoli způsobem klášteru odňaté či zastavené. Opis papír 16,5 x 22 cm, dvoulist, lat., neověřeno. Restaurována.	lio 134

Inv. č.	Sign. / č.	Obsah	Evid. jedn.
135	(127) 122	1457, květen 24., s. 1. Jan Calta z Kamenné Hory na Rabštejně vyznává, že nechová vůči tepelskému klášteru žádné nepřátelství. Orig. perg. 20,5 x 12 – 3 cm, čes., 4 pečeti přivěšené na pergamenových prouzcích (vydavatel, Burian a Jan z Gutštejna, Jan Cukr z Tamfeldu), dochoval se pouze zlomek jedné. Restaurována.	lio 135
136	(129) 123	1459, březen 16., Teplá Konrád Hofer, veřejný notář, ověřuje listinu chotěšovského probošta Jiřího, tepelského převora Egidia a konventu kláštera v Teplé, vydanou v Praze 17. listopadu 1458 pro Jiřího, probošta kláštera ve Speinshartu a ostatní představitele premonstrátského řádu, která oznamuje volbu Zikmunda novým tepelským opatem po rezignaci opata Alberta. Orig. perg. 35 x 48 – 2,5 cm, lat., poškozena, pečeť tepelského konventu přivěšena na pergamenovém proužku, notářská značka. Restaurována. Anály tepelské kanonie I., fol. 56.	lio 136
137	1 (128) 124	1459, březen 17., Teplá Konrád Hofer, veřejný notář, ověřuje listinu chotěšovského probošta Jiřího, tepelského převora Egidia a konventu kláštera v Teplé, vydanou v Praze 17. listopadu 1458 pro Jiřího, probošta kláštera ve Speinshartu a ostatní představitele premonstrátského řádu, která oznamuje volbu Zikmunda novým tepelským opatem po rezignaci opata Alberta. Orig. perg. 28,5 x 33,5 – 2 cm, lat., pečeť tepelského konventu přivěšena na pergamenovém proužku, notářská značka. Restaurována. Anály tepelské kanonie I., fol. 58 v.	lio 137
138	(130b) 125	1459, září 5., Plzeň (kvitance) Jiří, opat kláštera ve Speinshartu, potvrzuje, že od tepelského opata Zikmunda přijal 10 dukátů. Orig. papír 25 x 18 cm, lat., přitištěná pečeť pod papírovým krytem. Restaurována.	lio 138
139	N. 1 (130a) 126	1459, září 11., Waldsassen Jiří Ebenhoch z Heideku, veřejný notář, ověřuje vidimát notářského instrumentu Konráda Hofera ze 17. března 1459 vystavený Janem, opatem valdsaského kláštera, a Janem, kvardiánem františkánského kláštera v Chebu. Orig. perg. 30 x 29 – 3 cm, lat., poškozeno, 2 přivěšené pečeti vydavatelů chybí. Restaurována.	lio 139

Inv. č.	Sign. / č.	Obsah	Evid. jedn.
140	N. 2 (130) 127	1459, září 11., Walsdassen Jiří Ebenhoch z Heideku, veřejný notář, ověřuje vidimát notářského instrumentu Konráda Hofera ze 17. března 1459 vystavený Janem, opatem valdsaského kláštera, a Janem, kvardiánem františkánského kláštera v Chebu. Orig. perg. 38 x 48 – 6,5 cm, poškozeno, 2 pečeti vydavatelů přivěšené na konopné šňůře, zachovala se pouze 1. Restaurována.	lio 140
141	N. 3 (131) 128	1459, říjen 26., s. 1. (kvitance) Bohuslav ze Švamberka vyznává, že přijal od tepelského kláštera 25 kop grošů jako svatohavelskou splátku z 50 kop „opravních peněz“. Orig. papír 22 x 16 cm, čes., přitištěná pečeť vydavatele pod papírovým krytem. Restaurována.	lio 141
142	N. 4 (132) 129	1459, listopad 2., Praha Jiří z Poděbrad, král český, potvrzuje tepelskému klášteru všechna privilegia daná mu jeho předchůdci, při čemž jmenovitě vypočítává všechny klášterní statky. Orig. perg. 56 x 33 – 10 cm, lat., poškozeno, přivěšená pečeť vydavatele chybí. Restaurována r. 1990.	lio 142
143	(133) 130	1460, leden 2., Doksany Děpolt z Rýzemberka, probošt kláštera v Doksanech, dosvědčuje, že chotěšovský probošt vždy podléhal opatu tepelského kláštera. Orig. papír 32 x 22 cm, lat., přetrženo a silně poškozeno, část chybí, pečeť vydavatele přitištěná pod papírovým krytem chybí. Restaurována.	lio 143
144	(134a) 131	1460, leden 5., Teplá Jan, převor kláštera v Chotěšově, dosvědčuje, že chotěšovský probošt vždy podléhal opatu kláštera v Teplé. Orig. papír 22 x 21 cm, lat., přitištěná pečeť vydavatele pod papírovým krytem chybí. Restaurována.	lio 144
145	N. 12 (138) 132	1461, únor 2., s. 1. Markolt z Blažína a jeho syn Jeroným vyznávají, že souhlasí s výrokem rozhodčích v jejich sporu s tepelským klášterem o dluhy po opatu Albertovi. Orig. perg. 25 x 13,5 – 3 cm, čes., 8 pečeti přivěšených na pergamenových prouzcích (vydavatelé, Jan z Kolovrat a Bezdržic, Prokop ze Švamberka, Humprecht z Kočova v Chodové Plané, purkrabí na Švamberku Zdebor, Jan z Kamenice, Otík z Žernovníka). Restaurována.	lio 145

Inv. č.	Sign. / č.	Obsah	Evid. jedn.
146	N. 13 /39  (139) 133	1461, květen 22., s. l. Prokop ze Švamberka, Otík ze Žernovníka, Mikuláš z Ošelína, Jan ze Šontálu, Markolt z Blažína a Bušek z Prachomet dosvědčují, že Jan z Volfštejna na Třebli se synem Vilémem na rozkaz krále Jiřího vrátili tepelskému klášteru 8 poddanských dvorů ve vsi Ostrovce. Orig. perg. 28,5 x 18,5 – 3 cm, čes., 6 pečeti vydavatelů přivěšeno na pergamenových prouzcích. Restaurována.	lio 146
147	(137a) 134	1461, červen 28., s. l. (list) Johann Prasatěř, kněz tepelského kláštera, prohlašuje, že v době, kdy klášter neměl opata, neslabil poslu Jindřichu z Teplé žádnou náhradu škod. Orig. papír 21 x 15,5 cm, čes., potrháno, pečeť vydavatele přitištěna. Restaurována.	lio 147
148	N. 7  (135) 135	1462, leden 7., Strahov Jan, opat strahovský, a Martin, opat milevský, kteří provedli vizitaci kláštera v Teplé, vyznávají, že narovnali spor mezi chotěšovským proboštem a tepelským opatem Zikmundem. Orig. perg. 29 x 10,5 – 4,5 cm, lat., poškozeno, 2 přivěšené pečeti vydavatelů chybí. Restaurována.	lio 148
149	(136a) 136	1462, únor 10., s. l. Jan z Plané, kněz tepelského kláštera, vyznává, že po dobu jeho šedesátiletého pobytu v klášteře podléhal chotěšovský probošt vždy tepelskému opatu a účastnil se v Teplé jeho volby. Orig. papír 22,5 x 20 cm, lat., přitištěná pečeť vydavatele chybí. Restaurována.	lio 149
150	(140a) 137a	1463, červenec 30., Tivoli (neověřený opis z 15. století) Papež Pius II. svoluje, aby kněz tepelského kláštera Eliáš Čech zastával vedle úřadu faráře v Liticích také kanonikát v Litomyšli. Opis, papír 21 x 16 cm, lat., neověřeno. Restaurována.	lio 150
151	N. 16 87  (141) 137b	1463, srpen 3., Tivoli (neověřený opis z 15. století) Papež Pius II. potvrzuje Eliáše Čecha v úřadu faráře kostela sv. Petra a Pavla v Liticích. Opis, papír 21 x 16 cm, lat., neověřeno. Restaurována.	lio 151 na témže listě jako lio 150

Inv. č.	Sign. / č.	Obsah	Evid. jedn.
152	(141a) 138	1463, únor 5., s. 1. (kvitance) Příbík z Klenového vyznává, že přijal od tepelského kláštera 50 kop grošů ročního platu, zastaveného mu na klášteře králem Jiřím z Poděbrad. Orig. papír 22 x 16 cm, čes., 2 přitištěné pečeti (Příbík z Klenového, Linhart z Gutštejna). Restaurována.	lio 152
153	N. 15  (141a) 139	1463, únor 5., s. 1. (neověřený překlad ze 17. století) Příbík z Klenového vyznává, že přijal od tepelského kláštera 50 kop grošů ročního platu, zastaveného mu na klášteře králem Jiřím z Poděbrad. Překlad, papír 20,5 x 22,5 cm, lat., neověřený. Restaurována.	lio 153
154	N. 6  (142) 140	1463, červenec 4., Praha Jindřich Václavův Egrerz z Litoměřic, veřejný notář, ověřuje listinu administrátora pražského arcibiskupství Hilaria z Litoměřic, jíž administrátor vidimuje několik starších listin svědčících o podřízenosti chotěšovského probošta opatu tepelského kláštera. Orig. perg. 52 x 45 – 4 cm, lat., přetrženo a poškozeno, přivěšená pečeť administrátora chybí. Restaurována.	lio 154
155	N. 17 /56  (143) 141	1463, listopad 11., s. 1. Zikmund, opat tepelského kláštera, a celý konvent vyznávají, že jsou Humprechtovi z Kočova na Chodové Plané dlužni 50 kop grošů a dávají mu v této sumě do zástavy na pět let mlýn řečený Nový pod Úšovicemi. Orig. perg. 22,5 x 19 – 4 cm, čes., prostřižený, 4 přivěšené pečeti (opat, konvent, město Teplá a Úterý) se nedochovaly. Restaurována.	lio 155
156	(144) 142	1464, říjen 11., Prémontré Šimon, opat kláštera v Prémontré, a generální kapitula premonstrátského řádu prikazují kanovníku tepelského kláštera Egidovi, aby do 15 dnů zajistil vrácení listin a privilegií odňatých chotěšovskému proboštu. Orig. perg. 31 x 11 cm, lat., dolní okraj s přivěšenou pečetí generální kapituly odříznut, pečeť chybí. Restaurována.	lio 156



Inv. č.	Sign. / č.	Obsah	Evid. jedn.
157	N. 89 (146) 143	1464, listopad 11. (původně uváděno 12.), Teplá (list) Zikmund, opat tepelského kláštera, uvaluje klatbu na chotěšovského probošta Jiřího I. Plotnera kvůli odmítání poslušnosti tepelskému klášteru (obedience). Orig. papír, 14,5 x 16 cm, lat., poškozeno, pravá třetina listu chybí, neznámý způsob ověření. Restaurována.	lio 157
158	N. 9 (145) 144	1464, říjen 11., Prémontré Šimon, opat kláštera v Prémontré, a generální kapitula premonstrátského řádu pověřuje opata speinshartského a probošta chotěšovského vizitací klášterů v krajích českých, moravských a slezských. Orig. perg. 36 x 21 – 3 cm, lat., poškozeno, přivěšená pečeť vydavatele chybí. Restaurována.	lio 158
159	N. 10 (147) 145	1465, březen 30., Praha Jiří z Poděbrad, král český, potvrzuje listinu hradištského opata Jiřího z 20. března 1465, která narovnává spor mezi tepelským opatem Zikmundem a chotěšovským proboštem Jiřím a je určena pro klášter v Teplé. Orig. perg. 63 x 40,5 – 8 cm, lat., silně poškozeno, 6 pečetí přivěšených na pergamenových prouzcích chybí (Jiří z Poděbrad, opat Jiří, opat a konvent tepelský, probošt a konvent chotěšovský). Restaurována.	lio 159
160	N. 11 (148) 146	1465, březen 30., Praha Jiří z Poděbrad, král český, potvrzuje listinu hradištského opata Jiřího z 20. března 1465, která narovnává spor mezi tepelským opatem Zikmundem a chotěšovským proboštem Jiřím a je určena pro klášter v Chotěšově. Orig. perg. 67,5 x 38,5 – 7 cm, lat., 6 pečetí přivěšených na pergamenových prouzcích (Jiří z Poděbrad, opat Jiří, opat a konvent tepelský, probošt a konvent chotěšovský). Restaurována.	lio 160
161	N. 21 (151) 147	1465, červenec 26., Praha Jiří z Poděbrad, král český, vyznává, že daroval Janovi z Kolovrat na Bezdručicích na dobu tří životů královskou berni 50 kop grošů, placenou dosud každoročně tepelským klášterem královské komoře. Orig. perg. 35,5 x 20,5 – 4,5 cm, čes., prostřiženo, přivěšená pečeť vydavatele chybí. Restaurována.	lio 161

Inv. č.	Sign. / č.	Obsah	Evid. jedn.
162	N. 19 (149) 148	1465, červenec 27., s. l. Prokop ze Švamberka vyznává, že jeho poddaní a poddaní tepelského kláštera ve vsi Hostíčkov si volí společného rychtáře a odbývají společné soudy. Orig. perg. 22 x 15,5 – 2,5 cm, čes., přivěšená pečeť vydavatele chybí. Restaurována.	lio 162
163	N. 22 /58 (152) 149	1465, prosinec 15., Praha Jiří z Poděbrad, král český, vyznává, že svolil, aby si tepelský klášter vypůjčil 100 až 1 000 kop grošů, nebo aby v téže sumě zastavil své statky. Orig. perg. 25 x 16 – 5 cm, čes., poškozeno, přivěšená pečeť vydavatele chybí. Restaurována.	lio 163
164	N. 20 (150) 150	1465, červenec 23., s. l. Opat Jiří a převor kláštera ve Speinshartu Jiří vyznávají, že byly obnoveny normální vztahy mezi jejich klášterem a klášterem v Teplé. Orig. perg. 26 x 14 – 4 cm, lat., 2 pečeti vydavatelů přivěšené na pergamenovém proužku, 1 dochovaná ve zlomku, 1 chybí. Restaurována. Anály tepelské kanonie I., fol. 72 v.	lio 164
165	N. 23 (153) 151	1466, březen 12., s. l. Zikmund, opat tepelského kláštera, tepelský převor Jan Prasatěř a celý konvent kláštera v Teplé dávají do zástavy purkmistru a radě města Teplé dědičný plat 20 kop grošů na krčmě ve městě po zaplacení 200 kop grošů v hotovosti. Orig. perg. 30 x 20,8 – 3 cm, čes., poškozeno, 7 pečeti přivěšených na pergamenových prouzcích (opat, konvent, Prokop ze Švamberka, Jindřich ze Švamberka, Zikmund Kelnar ze Žandova, Zikmund z Týnce na Teplé, rychtář a konšelé města Teplé). V datovací formulí chybně uvedeno úterý místo středy. Restaurována.	lio 165
166	N. 24 (155a) 152	1466, červenec 9., s. l. Tepelský opat Zikmund, převor Jan Prasatěř a celý konvent kláštera v Teplé dávají do zástavy panoši Markvartovi z Hrádku ves Rozněvice s příslušenstvím v sumě 246 kop grošů. Orig. perg. 31,5 x 18,5 – 2,3 cm, čes., proříznuto, 9 pečeti přivěšených na pergamenových prouzcích (opat, konvent, Prokop ze Švamberka, Bušek ze Žeberka, Jan z Něšova, Lvík z Úlic, Jan a Ivan z Prostiboře na Podmoklech, Zikmund Kelnar ze Žandova), 4 pečeti chybí. Restaurována.	lio 166

Inv. č.	Sign. / č.	Obsah	Evid. jedn.
167	25 22 (154) 153	1466, říjen 15., Praha Král Jiří z Poděbrad dává do zástavy Janovi z Kolovrat na Bezdruzicích, jeho synu Albrechtovi a dědicům 50 kop grošů ročního platu na tepelském klášteře v sumě 500 kop grošů. Orig. perg. 35,5 x 27 – 6,2 cm, čes., poškozeno, pečeť vydavatele přivěšena na pergamenovém proužku. Restaurována.	lio 167
168	26 (154a) 154	1466, prosinec 22., Praha Král Jiří povoluje městečku Teplé, aby se opevnilo, ale pod podmínkou, že uzná za svého pána jen českého krále a opata i konvent tepelského kláštera. Orig. perg. 37 x 18,5 – 5,6 cm, lat., proříznuto, pečeť vydavatele přivěšena na červenobílých hedvábných nitích. Restaurována. CIM IV/2 <sup>103</sup> , č. 401, s. 123–124.	lio 168
169	(154b) 155	1469, únor 10., Rabštejn nad Střelou (list) Burian z Gutštejna na Nečtinách, Jan z Gutštejna, Linhart z Gutštejna na Klenovém, Burian mladší z Gutštejna, Jan z Vrtby a Prostiboře, Václav z Gutštejna, Jan z Frumštejna, Zikmund z ... Hostouně /část zápisu chybí – údajně obsahoval 10 jmen/ podávají zprávu klášterům v Teplé a Chotěšově o zprostředkování jednání s papežským legátem ohledně vrácení mnohých statků zabavených okolními šlechtici oběma klášterům především v době klatby uvalené na opata Zikmunda. Orig. papír 22 x 24 cm, lat., dolní třetina listu chybí, na rubu 4 přitištěné pečeti uzavírací, které chybí. Restaurována.	lio 169
170	N. 14 (155) 156	1469, prosinec 22., Praha Král Jiří zastavuje ves tepelského kláštera Poutnov s mlýnem a ostatním příslušenstvím Kuncovi Pelarovi v sumě 200 zlatých rýnských. Orig. perg. 33,3 x 19,8 – 5,2 cm, čes., pečeť vydavatele přivěšená na pergamenovém proužku chybí. Restaurována. Zbytky register <sup>104</sup> č. 74, s. 275.	lio 170

<sup>103</sup> HAAS, Antonín. Codex iuris municipalis Regni Bohemiae. Tomus IV-2. Privilegia nekrálovských měst českých z let 1453–1500: Privilegia non regalium civitatum provincialium regni bohemiae annorum 1453–1500. zpracoval Antonín Haas. 1. vyd. Praha: Nakladatelství Československé akademie věd, 1960.

<sup>104</sup> SEDLÁČEK, August. Zbytky register králů římských a českých z let 1361–1480. Praha: Česká akademie císaře Františka Josefa pro vědy, slovesnost a umění, 1914.

Inv. č.	Sign. / č.	Obsah	Evid. jedn.
171	31 (156a) 157	1471, červenec 21., s. l. (neověřený opis z 18. století) Tomáš Čapek, Linhart Hlubenský, Jan Šubrle a Vilém Šemený, konšelé města Plané, uzavírají smlouvu se třemi chebskými měšťany o vyměření nového rybníka Rayschpach <sup>105</sup> u Chodové Plané na pozemcích tepelského kláštera a Kryštofa Lantvista z Rebersreutu. Opis, papír 20,5 x 32,3 cm, lat., bez ověření. Restaurována.	lio 171
172	N. 30 /2 157 (158)	1473, září 1., s. l. Opat tepelského kláštera Zikmund, převor Jan Prasatěř a konvent svolují, aby Bohuslav ze Švamberka, nejvyšší hofmistr a hejtman kraje plzeňského, zapsal ves Křivce, kterou dostal od kláštera za opata Alberta jako zástavu, panoši Mikulášovi z Příbrami, hejtmanu na Švamberce. Orig. perg. 26 x 14,3 – 2,3 cm, čes., pečeti opata a konventu přivěšené na pergamenových prouzcích. Restaurována.	lio 172
173	N. 32 N. 11 (157a) 159	1474, březen 20., Praha Král Vladislav II. potvrzuje klášteru v Teplé všechny statky s příslušenstvím, které klášteru udělili jeho předchůdci, králové Otakar, Jan, Karel, Václav, Zikmund, Ladislav a Jiří. Orig. perg. 47 x 26,2 – 7,1 cm, lat., pečeť vydavatele přivěšená na pergamenovém proužku. Restaurována.	lio 173
174	/15 (157b) 160	1474, březen 20., Praha (neověřený opis ze 17. století) Král Vladislav II. potvrzuje klášteru v Teplé všechny statky s příslušenstvím, které klášteru udělili jeho předchůdci, králové Otakar, Jan, Karel, Václav, Zikmund, Ladislav a Jiří. Opis, papír 20,3 x 32,7 cm, dvoulist, lat., neověřený. Restaurována.	lio 174

<sup>105</sup> Regensteich / Regent.

Inv. č.	Sign. / č.	Obsah	Evid. jedn.
175	33 (126i) 161	1475, srpen 8., s. l. Burian z Gutštejna na Nečtinách, nejvyšší komorník a hejtman Žateckého a Rakovnického kraje, činí narovnání mezi Bohuslavem ze Švamberka, hejtmanem Plzeňského kraje, a tepelským opatem Zikmundem a konventem, podle něhož má Bohuslav vrátit klášteru všechnen jeho majetek, který mu zabral ve válce, kromě Úterý a Olešovic s příslušenstvím. Klášter naopak Bohuslavovi a Hynkovi ze Švamberka postoupí ves Čerňovice s mlýnem, a to až do smrti obou, a bude jim platit po tři roky vždy na sv. Havla a sv. Jiří 15 kop grošů. Poddání kláštera z města Teplé a jeho zboží se mohou do roka přestěhovat na Bohuslavovo panství. Orig. perg. 30,5 x 23,5 – 6,1 cm, čes., 4 pečeti přivěšené na pergamenových prouzcích (Burian z Gutštejna, Bohuslav ze Švamberka, opat Zikmund, konvent tepelský). Restaurována.	lio 175
176	35 (158) 162	1475, listopad 14., Landshut Fridrich III., císař římský, uděluje na žádost Buriana z Gutštejna opatu tepelského kláštera Zikmundovi právo pečetit červeným voskem. Orig. perg. 53,5 x 23,5 – 10,5 cm, něm., pečeť vydavatele přivěšena na červených hedvábných nitích, olámána. Restaurována.	lio 176
177	33 (159) 163	1475, prosinec 6., Řím Papež Sixtus IV. nařizuje, aby se Jan Starůstka, kanovník premonstrátského kláštera Hradisko, vzdal úřadu opata strahovského kláštera, kterého se ujal po smrti opata Jana IV. Hankampa bez papežského potvrzení. Orig. perg. 41 x 26,5 – 5,7 cm, lat., poškozeno, přivěšená olovená bula vydavatele chybí. Restaurována.	lio 177
178	34 (160) 164	1475, prosinec 6., Řím Papež Sixtus IV. žádá opata želivského kláštera, aby uvedl Jana Starůstku, kanovníka premonstrátského kláštera Hradisko, do úřadu opata strahovského kláštera, jestliže si to zasluhuje. Orig. perg. 45,5 x 26 – 4,5 cm, lat., poškozeno, přivěšená olovená bula vydavatele chybí. Restaurována.	lio 178

Inv. č.	Sign. / č.	Obsah	Evid. jedn.
179	N. 37 (163) 165	1477, leden 24., Praha Král Vladislav uděluje tepelskému opatu Zikmundovi a konventu právo těžby zlata, stříbra a ostatních kovů na klášterním panství; klášter má dále platit do královské komory roční úrok. Orig. perg. 28,5 x 20,5 – 7,5 cm, lat., pečeť vydavatele přivěšena na pergamenovém proužku. Restaurována. Anály tepelské kanonie I., fol. 97, č. 47.	lio 179
180	38 N. 46 (164) 166	1477, prosinec 22., Praha Král Vladislav slibuje opatu Zikmundovi a konventu tepelského kláštera, že nebude v budoucnu zastavovat Úterý a dalších 11 vsí ani plat 13 kop ve vsi Ostrovce, patřící klášteru, ale nyní dané do zástavy Jindřichu z Plavna. Orig. perg. 38,2 x 20,4 – 7 cm, lat., pečeť vydavatele přivěšena na pergamenovém proužku. Restaurována.	lio 180
181	N. 45 /55 (169) 167	1478, září 26., s. d. Purkart a Jetřich z Kolovrat a na Bezdržicích vracejí jménem svým a svých bratří opatu Zikmundovi a konventu tepelského kláštera dva zástavní listy na 50 kop grošů ročního platu v sumě 500 kop grošů, které vydal král Jiří jejich otci Janovi z Kolovrat a jejich bratru Albrechtovi. Orig. perg. 26,4 x 18 – 3,1 cm, čes., 6 pečeti přivěšených na pergamenových prouzcích (vydavatelé, Jan z Rýzmborka, Jan z Dubé a Lipé, Václav z Běšin, Petr Ebrzvin z Hradiště), 3 pečeti chybí. Restaurována.	lio 181
182	44 (170) 168	1478, říjen 14., Praha Král Vladislav II. potvrzuje smlouvu kláštera tepelského s Purkartem, Jetřichem a Václavem z Kolovrat a na Bezdržicích (viz lio 181, inv. č. 181 z 26. září 1478), podle které se klášter po zaplacení 600 kop grošů Kolovratům vyplatil z odvádění 50 kop ročního platu do královské komory, který král Jiří zastavil jejich otci Janovi z Kolovrat. Dále král potvrzuje jejich smlouvy o rybnících, jimiž byly zatopeny klášterní pozemky a o mlýně pod vsí Křivce. Orig. perg. 34,2 x 25,1 – 5,8 cm, čes., pečeť vydavatele přivěšena na pergamenovém proužku. Restaurována. Zbytky register, č. 86, s. 297.	lio 182

Inv. č.	Sign. / č.	Obsah	Evid. jedn.
183	46 (172) 169	1479, leden 9. (?), s. 1. Tepelský opat Zikmund, převor Tristram, podpřevor Pavel a celý konvent tepelského kláštera uzavírají smlouvu s Heinzem a Kryštofem z Rebersreutu a na Chodové Plané řečenými Lantvistové o stavbě rybníka Rengspach na hranicích svých panství. Orig. perg. 36 x 23,5 – 4,5 cm, něm., poškozena, dolní část chybí, 6 pečetí přivěšených na pergamenových prouzcích (opat, konvent, Burian z Gutštejna, Václav Rabenstein, ..., Jorg Meindl z Tuhnic), 3 pečeti chybí. Na rubu listiny poznámka o jejím zapsání do desek zemských dne 16. 1. 1487. Restaurována.	lio 183
184	(126f) 170	1479, leden 14., Praha Král Vladislav II. potvrzuje smlouvu tepelského kláštera s Heinzem a Kryštofem Lantvistem z Rebersreutu a na Chodové Plané o stavbě rybníka Reynšpach na hranici jejich panství a zavazuje se, že nebude on ani jeho nástupci polovinu rybníka náležející klášteru od kláštera odcizovat. Orig. perg. 48 x 20,2 – 7 cm, čes., pečeť vydavatele přivěšena na pergamenovém proužku. Na rubu listiny poznámka o jejím zapsání do desek zemských dne 16. ledna 1487. Restaurována.	lio 184
185	48 (174) 171	[1490], 23. březen, Loket Raymund Peyraud, papežský protonotář a referendář, oznamuje tepelskému klášteru, že papež Inocenc VIII. udělí odpustky všem křesťanům, kteří pomohou v boji proti Turkům. Orig. perg. s předtištěným formulářem 26,5 x 16 – 3 cm, lat., přivěšená pečeť chybí. Restaurována.	lio 185
186	50 (176) 172	1482, březen 6., Praha (neověřený opis ze 17. století) Král Vladislav II. zastavuje nejvyššímu sudímu království českého Půtovi z Rýzemberka a na Švihově 46½ kopy grošů českých ročního úroku (hromniční) na tepelském klášteře a na hotovosti 1000 kop českých grošů, když mu Půta vrátil dlužní list na tuto částku vystavený císařem Zikmundem jeho předkovi. Opis papír 27 x 32,5 cm, lat., potrháno, neověřeno. Restaurována.	lio 186

Inv. č.	Sign. / č.	Obsah	Evid. jedn.
187	(176a) 173	1482, březen 6., Praha (neověřený opis ze 17. století) Král Vladislav II. zastavuje nejvyššímu sudímu království českého Půtovi z Rýzmběrka a na Švihově 46½ kopy českých grošů ročního úroku (hromniční) na tepelském klášteře a na hotovosti 1000 kop českých grošů, když mu Půta vrátil dlužní list na tuto částku vystavený císařem Zikmundem jeho předkovi. Opis papír 20,5 x 31,8 cm, čes., neověřeno. Restaurována.	lio 187
188	(126k) 174	1483, září 6., s. l. Opat kláštera Hradisko Bernard schvaluje jako vizitátor všechna reformní opatření, učiněná opatem Zikmundem v tepelském klášteře, kromě věci potrestání starších bratří, a jménem generálního opata premonstrátského řádu mu dává pravomoc provést reformy v tepelském a chotěšovském klášteře. Orig. perg. 24 x 24,1 – 4 cm, lat., pečeť vydavatele přivěšena na pergamenovém proužku, poškozená. Restaurována.	lio 188
189	(182a= 297a) 175	1485, květen 3., Saint Quentin Opat Hubert a generální kapitula premonstrátského řádu pověřují strahovského opata vizitací premonstrátských klášterů v Čechách, na Moravě, v Polsku a Uhrách. Orig. perg. 44,2 x 31 – 4,8 cm, lat., pečeť vydavatele přivěšena na pergamenovém proužku, poškozená. Restaurována.	lio 189
190	56  (182) 176	1485, červen 30., Planá (list) Bušek ze Žeberka a na Plané žádá Zikmunda, opata tepelského kláštera, aby napomenul svého poddaného k zaplacení dluhu Buškovu služebníku Bohuslavovi pod hrozbou propadnutí rukojmí. Orig. papír 22,3 x 16,2 cm, čes., přitíštěna uzavírací pečeť, poškozená. Restaurována.	lio 190
191	177	1486, leden 1., Teplá Erhard Schönsteter z Chebu, veřejný notář, pořizuje pro tepelský klášter vidimát dvou listin krále Vladislava II. vydaných v Praze 20. ledna 1483, listu Ondřeje, probošta premonstrátského kláštera Panny Marie v Magdeburku z 19. února 1483 a listu opata kláštera Hradisko Bernarda ze 6. září 1483 (viz inv. č. 188, lio 188), v nichž všichni vydavatelé schvalují reformní opatření učiněná opatem Zikmundem v tepelském klášteře. Orig. perg. 57 x 38,5 – 3,5 cm, lat., poškozeno, 1 pečeť odtržena, rozlámána, 3 pečeti přivěšené na pergamenovém proužku chybí, notářská značka. Restaurována.	lio 191



Inv. č.	Sign. / č.	Obsah	Evid. jedn.
192	N. 48 (148a, 127a) 178	1486, srpen 24., Kutná Hora Král Vladislav II. potvrzuje tepelskému klášteru privilegium krále Jana vydané v Praze 25. ledna 1342, kterým král Jan vrátil klášteru neprávem odňaté zlaté doly v dubovém lese V Háji (viz inv. č. 59, lio 59). Orig. perg. 52,7 x 28,5 – 6,6 cm, lat., pečeť vydavatele přivěšena na červeno-bílých hedvábných nitích. Restaurována.	lio 192
193	(297c) 179	1487, březen 16., Praha Blažej Kremer z Plané, veřejný notář, pořizuje pro tepelský klášter vidimát privilegia krále Vladislava vydaného ve Vídni 23. srpna 1456 (viz inv. č. 133, lio 133) a privilegia krále Vladislava II. vydaného v Praze 20. března 1474 (viz inv. č. 173, lio 173). Orig. perg. 45 x 47,6 cm, lat., poškozeno, notářská značka. Restaurována.	lio 193
194	Sig. O G 180	1487, březen 16., Praha Blažej Kremer z Plané, veřejný notář, pořizuje pro tepelský klášter vidimát privilegia krále Jiřího vydaného v Praze 2. listopadu 1459 (viz inv. č. 142, lio 142). Orig. perg. 31,4 x 41,6 cm, lat., poškozeno, notářská značka. Restaurována.	lio 194
195	31 62 181	1490, duben 20., Praha – Pražský hrad Král Vladislav II. potvrzuje smlouvu tepelského kláštera s Jindřichem ze Švamberka a jeho strýci o vyplacení vsi Čerňovice ze zástavy, do které ji dostal Jindřichův otec Bohuslav ze Švamberka, a zavazuje se, že ves nikomu nezastaví ani ji klášteru nezczizí. Orig. perg. 40 x 22,2 – 10,7 cm, čes., pečeť vydavatele přivěšena na pergamenovém proužku, rozlámána a část chybí. Restaurována.	lio 195
196	N. 12 64 (191) 182	1490, duben 23., s. 1. Jindřich ze Švamberka a na Zvíkově přijímá jménem svým a jménem svých nedílných strýců do ochrany na 8 let tepelský klášter, který za to má platit ročně 25 kop grošů českých. Orig. perg. 30 x 21,6 – 2,7 cm, čes., pečeť vydavatele přivěšena na pergamenovém proužku, poškozena. Restaurována.	lio 196

Inv. č.	Sign. / č.	Obsah	Evid. jedn.
197	26 N. 63 (190a) 183	1490, duben 23., s. 1. Jindřich ze Švamberka a na Zvíkově postupuje jménem svým, jménem Kryštofa ze Švamberka a jeho bratří a jménem svých nedílných bratranců a strýců opatu a konventu tepelského kláštera zápisy na ves Čerňovice a další zápisy, které dal kdysi král Jiří Janovi Úlickému a král Vladislav je potom postoupil Švamberkům. Orig. perg. 29,6 x 14,9 – 2,4 cm, čes., 5 pečeti přivěšených na pergamenových prouzcích (Jindřich ze Švamberka, Děpolt z Lobkovic, hejtman na Zvíkově Jošt z Pruku, Oldřich Smrčka z Mnichu, purkrabí na Zvíkově Pavel z Pruku). Restaurována.	lio 197
198	N. 60 (181b) 184	1490, listopad 3., Teplá (list) Zikmund, opat kláštera v Teplé, žádá Pavla Poučka, probošta pražské metropolitní kapituly a kláštera křižovníků na Zderaze a vizitátora pražského arcibiskupství, aby tepelský kněz Linhart Pistorius byl dán na uprázdněnou faru při kostele sv. Martina v Křivcích. Orig. papír 32,2 x 21,7 cm, lat., potrháno, zbytky přitištěné malé pečeti opata. Restaurována.	lio 198
199	185	1490, prosinec 13., Jindřichův Hradec (list) Eliáš Šech/Čech, administrátor a převor v Litomyšli a farář v Jindřichově Hradci doporučuje Janovi, opatu strahovského kláštera, aby udělil bratru Janovi církevní beneficium na kostele, který je majetkem strahovského kláštera. Orig. papír 22,3 x 15,2 cm, lat., potrháno, na rubu přitištěná pečeť chybí. Restaurována.	lio 199
200	(126f) 186	1491, červenec 18., s. 1. Purkmistr Tomáš Čapek a konšelé města Plané Linhart Hlubenský, Jan Šubrle a Vilém Šemený, podávají svědectví o vyměřování rybníka Reynšpach u Chodové Plané na pozemcích patřících tepelskému klášteru (62 jiter a 3½ záhonu) a Kryštofu Lantvistovi z Rebersreutu (104 jiter a 4½ záhonu) chebskými měřiči. Orig. papír 31,3 x 27,6 cm, čes., přitištěná pečeť města Plané pod papírovým krytem. Restaurována.	lio 200
201	69 (189) 187	1492, březen 28., s. 1. (list) Mikuláš Pinckler píše mistru Janu Bobenpergrovi o svatbě svého bratra Jindřicha, o prodeji domu v Norimberku a podobně. „Occurrit iterum 1509 in quadam licentia abbatis Joan. Fröstl ad amicos Nrimbergam proficisiendi.“ Orig. papír 29 x 39 cm, něm., přitištěná pečeť. Restaurována.	lio 201

Inv. č.	Sign. / č.	Obsah	Evid. jedn.
202	68 37 (187) 188	1492, duben 12., s. 1. Markéta ze Smilova prohlašuje, že přijala od svých bratří Viléma a Buriana za odstoupení svého podílu na dvoře v Štipoklasech, společně zděděném po otci Janovi, neuvedenou sumu peněz a vzdává se práv k tomuto dvoru ve prospěch bratří. Orig. perg. 22,5 x 13,1 – 2,2 cm, čes., 2 přivěšené pečeti na pergamenových prouzcích (opat kladrubského kláštera, purkmistr a rada města Kladruby). Restaurována.	lio 202
203	N. 8 70 (190) 189	1492, květen 3., s. 1. Jindřich ze Švamberka na Zvíkově oznamuje, že učinil dohodu s opatem tepelského kláštera Zikmundem o placení ročního klášterního úroku, a protože má královský zápis od nejvyššího sudí Půty z Rýzemberka a na Švihově na zmíněný úrok, bude klášter dávat tento úrok přímo jemu proti vystavení kvitance. Orig. perg. 29 x 11,2 – 2,5 cm, čes., 3 pečeti přivěšené na pergamenových prouzcích (Jindřich ze Švamberka, hejtman na Švamberku Lorenc z Vidršpergu, žid Jakub z Wietle). Restaurována.	lio 203
204	66 190	[1492], červenec 17., s. 1. Tristram, probošt chotěšovského kláštera, uzavírá smlouvu s konventem téhož kláštera při svém odchodu z úřadu probošta. Orig. papír 21,5 x 32,5 cm, čes., silně poškozeno – střed listu chybí, 4 pečeti přitištěné pod papírovým krytem. Restaurována.	lio 204

Inv. č.	Sign. / č.	Obsah	Evid. jedn.
205	(127d) (142) 191	<p>1492, prosinec 19., Praha – Pražský hrad Blažej Kremer z Plané, veřejný notář, pořizuje pro tepelský klášter vidimát 10 listin:</p> <ul style="list-style-type: none"> <li>- Vyšemír z Bezdrůžic, 7. června 1330, Teplá (viz inv. č. 47, lio 47)</li> <li>- Jiří z Poděbrad, 2. listopadu 1459, Praha (viz inv. č. 142, lio 142)</li> <li>- Prokop ze Švamberka, 22. května 1461 (viz inv. č. 146, lio 146)</li> <li>- Prokop ze Švamberka, 27. července 1465 (viz inv. č. 162, lio 162)</li> <li>- Vladislav II., 20. března 1474, Praha (viz inv. č. 173, lio 173)</li> <li>- Vladislav II., 22. prosince 1477 (viz inv. č. 180, lio 180)</li> <li>- 1483, květen 9., s. 1.</li> </ul> <p>Hejtman na Švamberku Kašpar z Vidršpergu, hejtman v Teplé Jiří Hemerle, další tři šlechtici a rada města Teplé vyznávají, že Kuneš Trumetter je oprávněn z pověření Jana ze Švamberka, Racka z Rýzemberka a Calty a Buriana z Gutštejna vybírat celní poplatky ve městě Teplá. Něm.</p> <ul style="list-style-type: none"> <li>- 1486, listopad 7., s. 1.</li> </ul> <p>Výpověď Buška ze Žeberka a na Plané a Ctibora z Volfštejna a na Třebli ve sporu mezi opatem tepelského kláštera Zikmundem a poddanými Jana z Gutštejna a na Trpístech ze vsi Trstěnice. Čes.</p> <ul style="list-style-type: none"> <li>- 1487, březen 13., Praha – pražský hrad</li> </ul> <p>Purkrabí pražského hradu Mareš ze Švamberka určuje hranice mezi panstvím tepelského kláštera a panstvím Jana z Gutštejna na Trpístech u hory Jestřebí. Čes.</p> <ul style="list-style-type: none"> <li>- 1488, srpen 5., s. 1.</li> </ul> <p>Hejtman na Švamberku Lorenc z Vidršpergu a Markvart z Úlic a na Příšově rozhodují spor o podací na kostele v Březí mezi opatem tepelského kláštera Zikmundem a poddanými panoše Jindřicha z Rozvadova ze vsi Málkovic a dvěma držiteli popluží v Březí. Čes.</p> <p>Orig. perg. 16 c 22 cm, sešit o 14 listech, lat., něm., čes., pečeť přivěšená na šňůře. Restaurována.</p>	lio 205
206	(192a) 192	<p>1493, duben 27., Tachov (kvitance) Hraběnka Zikuna z Ortenburka na Tachově jako poručnice svého syna Jana z Gutštejna a na Nečtinách kvituje příjem 100 kop grošů českých vánoční berně od opata tepelského kláštera Zikmunda. Orig. papír 22 x 21,8 cm, čes., 3 přitištěné pečeti, první z nich pod papírovým krytem (Zikuna z Ortenburka, Bohuslav Bohuš z Otěšic a v Částkově, Hanns Lichtenberger z Halže). Restaurována.</p>	lio 206

Inv. č.	Sign. / č.	Obsah	Evid. jedn.
207	72 (192) 193	1493, květen 17., Tachov (list) Hraběnka Zikuna z Ortenburka na Tachově píše opatu tepelského kláštera Zikmundovi o poddaném téhož kláštera z Čerňovic, který zabil jejího rychtáře z Malovic. Orig. papír, 22,5 x 16,4 cm, čes., poškozeno, nezpečetěno. Restaurována.	lio 207
208	71 (191) 194	1493, září 19., s. l. Jan z Feilitzsch a na Trogen vysvědčuje manželský původ Jindřicha ze Sundbergu na základě svědectví starých měšťanů z Hofu. Orig. perg. 41,3 x 27,3 – 4 cm, pečeť Jana z Feilitzsch přivěšena na pergamenovém proužku, horní část odlomena. Restaurována.	lio 208
209	N. 8 (127c) 195	1494, únor 25., Praha Veřejný notář Blažej Kremer z Plané pořizuje pro tepelský klášter vidimát privilegia krále Přemysla Otakara I. vydaného v Prostějově koncem prosince roku 1213 (falzum, viz inv. č. 9, lio 9). Orig. perg. 36 x 37,2 – 2 cm, lat., poškozeno, pečeť přivěšená na pergamenovém proužku chybí. Anály tepelské kanonie I., č. 8. Restaurována.	lio 209
210	75 29 (193) 196	1494, duben 5., s. l. Purkmistr a rada města Plzně vydávají listinu, ve které podle příkazu čtyř hejtmanů království českého potvrzují pro potřeby opata tepelského kláštera Zikmunda výpověď Uršuly Hřebenkové z Úterý o uschování peněz z nemovitostí jejím manželem a jeho první manželkou za války ve Žluticích. Orig. perg. 31 x 18,7 – 4,2 cm, čes., pečeť vydavatele přivěšena na pergamenovém proužku. Restaurována.	lio 210
211	N. 90 (194) 197	1494, duben 6., Jihlava (list) Opat želivského kláštera Petr žádá tepelského opata Zikmunda, aby přijal člena želivského kláštera Kryštofa na výchovu a studium do tepelského kláštera. Orig. papír 29,6 x 22,1 cm, lat., poškozeno, pečeť pod papírovým krytem přitištěna na rubu. Restaurována.	lio 211

Inv. č.	Sign. / č.	Obsah	Evid. jedn.
212	77 (195) 198	1494, červenec 26, s. d. (list) Ondřej z Lichtensteina, úředník na Hohensteinu a správce na Hersbrucku, sděluje Jindřichovi ze Švamberka na Boru a Zvíkově, že obdržel jeho dopis a chystá se na jednání v Chebu. Orig. perg. 22,2 x 21,5 cm, něm., poškozeno, pečeť pod papírovým krytem přitištěna na rubu. Restaurována.	lio 212
213	74 (196) 199	1494, srpen 2., Zvíkov (list) Jindřich ze Švamberka a na Zvíkově píše opatu tepelského kláštera Zikmundovi, že poslal zaslané mu listy markraběte a bamberského biskupa hejtmanům (království českého) a že mu poradí, jak se má zachovat, až od nich dostane odpověď. Orig. papír 21,3 x 16,1 cm, čes., poškozeno, uzavírací pečeť pod papírovým krytem. Restaurována.	lio 213
214	78 (181d) 200	1495, únor 2., [Zvířetice] (list) Král Vladislav II. odpovídá podkomořímu a hejtmanu království českého Albrechtovi z Leskovce na jeho prosbu, aby přiměl Kryštofa Lantvista z Rebersreutu k dodržení smlouvy, kterou uzavřel s opatem tepelského kláštera o stavbě rybníka (viz inv. č. 183, lio 183). Orig. papír 22,6 x 16,3 cm, čes., nepečetěno. Restaurována.	lio 214
215	82 29 (181p) 201	1496, březen 18., Budín Král Vladislav II. povoluje tepelskému klášteru koupi platu a důchodu ve výši 30–40 kop grošů a přikazuje nejvyššímu komoří, sudím a jiným úředníkům, aby v případě koupi zapsali plat klášteru do desek zemských. Orig. perg. 33,2 x 20 – 6,4 cm, čes., pečeť vydavatele přivěšena na pergamenovém proužku. Na rubu poznámka o zapsání do desek zemských 4. prosince 1512. Restaurována.	lio 215
216	81 36 (181a) 202	1496, březen 25., Budín Král Vladislav II. odvolává na žádost tepelského kláštera své dřívější povolení, aby se mohlo městečko Teplá opevnit hradbami; zároveň odvolává některé milosti udělené vsi Mnichov, avšak jen tehdy, pokud by byly na překážku tepelskému klášteru. Orig. perg. 30,3 x 23,8 – 6,3 cm, čes., pečeť vydavatele přivěšena na pergamenovém proužku. Restaurována. CIM IV/2, s. 124–125.	lio 216

Inv. č.	Sign. / č.	Obsah	Evid. jedn.
217	119 (202a) 204	1496, listopad 27., s. 1. (list) Jan Nickerl žádá Martina Hozlaura, hejtmana na Kynžvartě, o vystavení glejtu k jednání, jehož datum má určit. Orig. papír 22,2 x 12,2 cm, něm., nepečetěno. Restaurována.	lio 217
218	9 (202a) 204	1496, prosinec 14., Praha – Pražský hrad (list) Pavel Pouček, probošt pražské metropolitní kapituly a kláštera křižovníků na Zderaze, vizitátor, kaplan Svate stolice a doktor dekretálií potvrzuje člena tepelského kláštera Pavla do úřadu faráře při kostele sv. Jiljí v Teplé. Orig. papír 21,2 x 11,5 cm, lat., pečeť vydavatele přitištěná pod papírovým krytem. Restaurována.	lio 218
219	(200) 205	1497, srpen 12., Praha – Pražský hrad (neověřený opis ze 16. století) Král Vladislav činí výpověď ve sporu tepelského kláštera a klášterního městečka Teplá. Opis papír 20,8 x 33,3 cm, něm., neověřeno. Restaurována. CIM IV/2, s. 125–126 (český originál).	lio 219
220	N. 6 (126g) 206	1497, srpen 21., s. 1. Purkmistr a rada města Plzně požizují na žádost chotěšovského probošta Erharda vidimát privilegia krále Vladislava II. vydaného v Praze 20. dubna 1480, ve kterém král potvrdil klášteru statky, svobody a privilegia, která udělili klášteru papežové a jeho předchůdci králové Karel, Václav, Ladislav a Jiří. Orig. perg. 46,7 x 30,3 – 6,1 cm, lat., pečeť vydavatele přivěšena na pergamenovém proužku. Restaurována.	lio 220
221	93 (181u) 207	1498, prosinec 3., s. 1. Jan Wilde, titulární biskup symbalský, uděluje na žádost probošta chotěšovského kláštera Erharda milosti kostelíku sv. Vavřince u vsi Hradec. Orig. perg. 36,4 x 27,7 cm, lat., pečeť vydavatele přivěšena na hnědobílých hedvábných nitích, pečeť chybí. Restaurována.	lio 221

Inv. č.	Sign. / č.	Obsah	Evid. jedn.
222	96 (201) 208	1500, leden 4., Teplá (list) Zikmund, opat kláštera v Teplé, doporučuje přízni všech těch, kteří budou číst tento dopis, svého poddaného Baltazara z Mrázova, který se vydává na cestu do mariánského poutního místa Altötting a na další posvátná místa. Orig. papír 22 x 16,7 cm, lat., poškozeno, pečeť vydavatele přitištěna pod papírovým krytem. Restaurována.	lio 222
223	97 (202) 209	1500, květen 1., Praha – Pražský hrad (kvitance) Děkan Ambrož z Plzně a kanovník a kantor pražského kostela Blažej z Plané, oba administrátoři arcibiskupství pražského, kvitují příjem podýmného za klášter od tepelského opata Zikmunda za léta 1499 a 1500. Orig. papír 21,7 x 16,3 cm, lat., pečeť přitištěna pod papírovým krytem, pečeť chybí. Restaurována.	lio 223
224	102 (205) 210	1501, květen 7., s. l. Purkmistr a rada města Teplé zlistiňují výpoděď Jindřicha Scheibera o tom, že mu bratři Steinerové zabraňují ve sňatku s jejich sestrou, protože on (Jindřich Scheiber) má již děti. Orig. papír 22 x 17,5 cm, něm., koroborace zmiňuje přitištěnou pečeť, ta ovšem chybí. Restaurována.	lio 224
225	98 (208) 211	1501, říjen 4., Tachov (list) Pavel z Tachova, arcijáhen žatecký, přikazuje faráři v Pístově, aby jeho farníci z pěti vsí (vyjmenováni) zaplatili dluhy farářovu předchůdci Jakobovi nejpozději do příštího svátku sv. Martina. Orig. papír 22,1 x 13,5 cm, lat., pečeť přitištěna pod papírovým krytem. Restaurována.	lio 225
226	104 /52/ (210) 212	1501, říjen 19., s. d. Anežka z Kočova a na Chodové Plané a její sestry Apolena a Markéta z Rebersreutu prodávají tepelskému klášteru půl rybníka Reynšpach u Chodové Plané za 600 kop gr. českých, které přijaly v hotovosti, s panskými výminkami. Orig. perg. 34,2 x 18,5 – 3,5 cm, čes., 8 pečeti privěšených na pergamenových prouzcích (Anežka a Apolena z Kočova, hejtman na Švamberku Lorenc z Vidršpergu, Vílém z Chřínova a v Merklíně, Linhart z Hrádku a v Trpístech, Jan z Hrádku a v Mydlovarech, Tůma z Újezda, Bohuslav z Bukova v Tchořovicích), 1 pečeť poškozena, 1 pečeť chybí. Restaurována.	lio 226



Inv. č.	Sign. / č.	Obsah	Evid. jedn.
227	106 N. 4 (211) 213	1502, březen 2., s. 1. Opat Zikmund, převor Antonín, podpřevor Matyáš a celý konvent tepelského kláštera vyznávají, že jsou dlužni 200 kop grošů českých Anežce z Kočova a na Chodové Plané a jejím dvěma sestrám Apoléně a Markétě z Rebersreutu, které mají zaplatit do příštího svátku sv. Havla a 14 dní potom; v případě nezaplacení slibují 4 rukojmí nastoupit ležení v Plzni nebo Stříbře. Orig. perg. 30,8 x 2,7 cm, čes., prořezáno, 6 pečetí přivěšených na pergamenových prouzcích (opat Zikmund, konvent, Linhart z Hrádku, Jan Markvart z Hrádku a na Mydlovarech, Jiřík Berklo z Bezvěrova, Mikuláš ze Slatiny a na Skupči), 2 pečetí chybí. Restaurována.	lio 227
228	N. 47 (173) 214	1502, březen 4., s. 1. Purkmistr a rada města Plzně pořizují pro tepelský klášter vidimát listiny z 9. ledna 1479, ve které uzavřeli Heinz a Kryštof Lantvist z Rebersreutu a na Chodové Plané smlouvu s tepelským klášterem o stavbě rybníka Reynšpach na hranicích svých panství a která byla zapsána do desk zemských dne 16. ledna 1487 (viz inv. č. 183, lio 183). Orig. perg. 43 x 25,7 – 5,2 cm, něm., pečeť vydavatele přivěšena na pergamenovém proužku, poškozena. Restaurována.	lio 228
229	(213) 215	1502, březen 10., s. 1. Purkmistr a rada města Plzně pořizují pro tepelský klášter vidimát listiny krále Vladislava II. vydané na Pražském hradě 12. srpna 1497 (viz opis listiny inv. č. 219, lio 219), ve které král činí výpověď ve sporu kláštera se svým městečkem Teplá. Orig. perg. 54 x 26 – 6,4 cm, čes., pečeť vydavatele přivěšena na pergamenovém proužku. Restaurována. CIM IV/2, s. 125–126 (Vladislavova listina z 12. srpna 1497).	lio 229
230	(212) 216	1502, duben 1., s. 1. Purkmistr a rada města Plzně pořizují pro tepelský klášter vidimát listiny krále Vladislava II. vydané na Pražském hradě 15. března 1502, ve které král slibuje, že neudělí žádná privilegia a svobody poddaným kláštera v Teplé, Úterý a z jiných městeček a vsí bez souhlasu a vědomí kláštera a dále ustanovuje, jak má být naloženo s případnými odbojnými poddanými kláštera. Orig. perg. 49 x 27,5 cm, čes., poškozeno, pečeť vydavatele přivěšená na pergamenovém proužku chybí. Restaurována. CIM IV/2, s. 126–127 (Vladislavova listina z 15. března 1502).	lio 230

Inv. č.	Sign. / č.	Obsah	Evid. jedn.
231	91 (181q) (200) 217	1502, duben 21., s. 1. Purkmistr a rada města Plzně pořizují pro tepelský klášter vidimát listiny krále Vladislava II. vydané na Pražském hradě 12. srpna 1497 (viz opis listiny inv. č. 219, lio 219), ve které král činí výpověď ve sporu kláštera se svým městečkem Teplá. Orig. perg. 41,3 x 27 – 7 cm, čes., pečeť vydavatele přivěšena na pergamenovém proužku. Restaurována. CIM IV/2, s. 125–126 (Vladislavova listina z 12. srpna 1497).	lio 231
232	(212a) 218	1502, duben 21., s. 1. Purkmistr a rada města Plzně pořizují pro tepelský klášter vidimát listiny krále Vladislava II. vydané na Pražském hradě 15. března 1502, ve které král slibuje, že neudělí žádná privilegia a svobody poddaným kláštera z Teplé, Úterý a z jiných městeček a vsí bez souhlasu a vědomí kláštera a dále ustanovuje, jak má být naloženo s případnými odbojnými poddanými kláštera. Orig. perg. 47 x 28,3 – 6,5 cm, čes., poškozeno, pečeť vydavatele přivěšena na pergamenovém proužku, poškozená. Restaurována. CIM IV/2, s. 126–127 (Vladislavova listina z 15. března 1502).	lio 232
233	(271) 219a	1503, květen 16., Saint Quentin Jan, opat kláštera v Prémontré, nejvyšší soudce a generální reformátor premonstrátského řádu, potvrzuje opatu tepelského kláštera Zikmundovi, že mu má být podřízen probošt chotěšovského kláštera. Orig. perg. 30,3 x 18 – 4,8 cm, lat., poškozeno, pečeť vydavatele přivěšená na pergamenovém proužku chybí. Restaurována.	lio 233
234	(218) 219b	1503, květen 16., Saint Quentin (neověřený opis ze 17. století) Jan, opat kláštera v Prémontré, nejvyšší soudce a generální reformátor premonstrátského řádu, potvrzuje opatu tepelského kláštera Zikmundovi, že mu má být podřízen probošt chotěšovského kláštera (viz listinu inv. č. 233). Opis papír 18,6 x 23 cm, lat., neověřeno. Restaurována.	lio 234

Inv. č.	Sign. / č.	Obsah	Evid. jedn.
235	(214) 220	1503, červenec 22., Budín Král Vladislav II. vyhovuje žádosti tepelského kláštera a slibuje, že neudělí on ani jeho nástupci klášterním městečkům Teplé a Úterý ani jiným jeho městečkům a vsím žádné milosti, zejména právo opevnění, pokud nebude o to požádán klášterem, aby nedošlo k nepokojům mezi poddanými kláštera. Orig. perg. 52,5 x 26 – 8,1 cm, čes., poškozeno, pečeť vydavatele přivěšena na červenobílých hedvábných nitích. Restaurována. CIM IV/2, s. 127–128.	lio 235
236	/4 (220) 221	1503, listopad 7., Libštejn Albrecht z Kolovrat a na Libštejně, nejvyšší kancléř království českého, rozhoduje jako uhrman ve sporu tepelského kláštera s jeho městečkem Teplá tak, že klášter má do týdne po obdržení listiny vystavit městečku listinu, jejíž znění je uvedeno. Orig. perg. 57,5 x 49 – 4,8 cm, čes., pečeť vydavatele přivěšená na pergamenovém proužku chybí. Restaurována. CIM IV/3, č. 689, s. 61–65.	lio 236
237	109 /54 (219) 222	1504, leden 6., Budín Král Vladislav II. slibuje jménem svým a jménem svých nástupců tepelskému klášteru, že jej nebude dávat po uplynutí osmi let, na které jej dal do ochrany nejvyššímu kancléři království českého Albrechtovi z Kolovrat, nikomu do ochrany proti vůli kláštera a dává klášteru zplnomocnění ke svobodné volbě „opravního“ pána. Orig. perg. 36,5 x 21,3 – 6,2 cm, čes., pečeť vydavatele přivěšena na červenobílých hedvábných nitích, poškozena. Restaurována.	lio 237
238	N. 95 111 (221) 223	1504, červenec 29., s. I. (neověřený opis ze 16. století) Převorka chotěšovského kláštera Ludmila, podpřevorka Anna a celý konvent se obracejí na opata tepelského kláštera Zikmunda ve věci odstoupení probošta Erharda z úřadu. Opis papír 16,5 x 33,3 cm, lat., dolní okraj chybí, neověřeno. Restaurována.	lio 238
239	17 110 (220) 224	1504, srpen 17., Libštejn Albrecht z Kolovrat a na Libštejně, nejvyšší kancléř království českého, přijímá na osm let do ochrany tepelský klášter, za což mu klášter bude platit ročně 25 kop grošů českých. Orig. perg. 31,2 x 22,2 – 4,8 cm, čes., pečeť vydavatele přivěšená na pergamenovém proužku chybí. Restaurována.	lio 239

Inv. č.	Sign. / č.	Obsah	Evid. jedn.
240	(221a) 225	1504, říjen 8., s. 1. Ondřej z Lichtenštejna a na Křínově s manželkou Klárou prodávají své sídlo Křínov se vsí a ostatním příslušenstvím Matěji Raušerovi z Bezvěrova za 420 zl. rýnských. Orig. perg. 56 x 24,4 cm, něm., 4 pečeti přivěšené na pergamenových prouzcích (Ondřej z Lichtenštejna, zemský rychtář a pflugár na Parckstainu Kašpar Erlbecken, Ludwig Erlbecken, Wilhelm Stainpeger). Restaurována.	lio 240
241	113  (223) 226	1505, říjen 8., Plzeň Purkmistr a rada města Plzně zveřejňují výrok někdejšího tepelského rychtáře Jana Čipery, že ho opat tepelského kláštera nijak nenaváděl k tomu, aby zabil kněze Mikuláše, někdejšího faráře v Mnichově, který před několika lety měl způsobit, že byl Čipera „jat do Němec“. Orig. papír 30,1 x 27,6 cm, čes., poškozeno, pečeť vydavatele přitištěna pod papírovým krytem. Restaurována.	lio 241
242	N. 7  (101) 227	1506 <sup>106</sup> , květen 10., Saint Quentin Opat Jan a generální kapitula premonstrátského řádu pověřují opata tepelského kláštera Zikmunda vizitací premonstrátských klášterů v Čechách, na Moravě a v Uhrách. Orig. perg. 39,5 x 27,2 – 5,2 cm, lat., poškozeno, pečeť vydavatele přivěšená na pergamenovém proužku chybí. Restaurována.	lio 242
243	(236) 228	1507, leden 28., Strahov Matouš, opat strahovského kláštera, potvrzuje volbu Jana Fröstla opatem tepelského kláštera, učiněnou bratřími po smrti opata Zikmunda. Orig. perg. 23,6 x 14,7 – 2,9 cm, lat., pečeť vydavatele přivěšená na pergamenovém proužku chybí. Anály tepelské kanonie I., fol. 130. Restaurována.	lio 243
244	(236b) 229	1507, květen 4., Prémontré Opat Jan a generální kapitula premonstrátského řádu pověřují opata tepelského kláštera Jana Fröstla vizitací premonstrátských klášterů v Čechách a na Moravě. Orig. perg. 49,6 x 25,8 – 5,5 cm, lat., pečeť vydavatele přivěšená na pergamenovém proužku chybí. Restaurována.	lio 244

<sup>106</sup> V repertáři listin tepelského kláštera chybně uveden rok 1406.

Inv. č.	Sign. / č.	Obsah	Evid. jedn.
245	(236a) 230	1507, listopad 20, Teplá (list) Opat tepelského kláštera Jan doporučuje dva kleriky würzburgské diecéze Vavřince Drewbela a Linharta k přízni všem, kteří budou číst tento list. Orig. papír 23 . 17,2 cm, lat., přitištěná pečeť vydavatele chybí. Restaurována.	lio 245
246	(240) 231	1509, březen 6., s. 1. Purkmistr a rada města Teplé vyznávají, že opat Jan, převor Antonín, podpřevor Ondřej a celý konvent tepelského kláštera povolili vystavět kolem města opevnění (dřevěný plot, příkopy a náspy) a že se to povolení stalo z milosti kláštera a ne z právní povinnosti. Orig. perg. 37,7 x 22,3 – 3,7 cm, něm., 5 pečetí přivěšených na pergamenových prouzcích (město Teplá, Arnošt ze Žeberka na Plané, hejtman Teplé Bohuslav Bohuš z Otěšic na Částkově, Veit Tuperer von Krotensee [na Poutnově], Christoff Hoffer von Lobenstein na Poutnově). Restaurována.	lio 246
247	(238) 232	1509, duben 12., Teplá (list) Opat tepelského kláštera Jan potvrzuje, že povolil bratru Mikuláši, řádovému knězi, cestu do Norimberka, aby si vyřídil své záležitosti. Orig. papír 21,4 x 15,7 cm, lat., pečeť vydavatele přitištěná pod papírovým krytem. Restaurována.	lio 247
248	/38 (250) 233	1510, říjen 3., s. 1. Kryštof a Jan z Gutštejna a na Všerubech vyznávají, že jsou dlužní tepelskému klášteru 150 kop grošů českých širokých, které mu vrátí nejdříve po dvou letech, až je o to požádá klášter, a že v případě nezaplacení nastoupí 6 rukojmí ležení v Plané nebo Stříbře. Orig. perg. 36 x 19,5 – 3,4 cm, čes., 8 pečetí přivěšených na pergamenových prouzcích (Kryštof a Jan z Gutštejna, Purkart Anděl z Jistebna a v Lipně, Jiřík Lejtolt z Ebrnic a na Nekomíři, Jiřík Vikhart ze Šanova a v Skupči, Vilém z Prostiboře a na Podmoklech, Petr Kokořovec z Kokořova, Jiřík z Poutnova). Restaurována.	lio 248
249	(264) 234	1513, březen 15., s. 1. (list) Jan Pluh z Rabštejna a na Bečově si stěžuje opatu tepelského kláštera Petrovi na tepelského měšťana Lederhannského kvůli porušování sousedských vztahů. Orig. papír 22,2 x 32,2 cm, něm., pečeť uzavírací. Restaurována.	lio 249

Inv. č.	Sign. / č.	Obsah	Evid. jedn.
250	30 (251) 235	1513, prosinec 5., s. 1. Kryštof a Jan mladší z Gutštejna a na Všerubech vyznávají, že dluží tepelskému klášteru 150 kop grošů českých širokých, které mu vrátí do příštího svátku sv. Jiří a že v případě nezaplacení nastoupí 4 rukojmí ležení v Plzni nebo blízkem městě. Orig. perg. 29,6 x 20,5 – 3,3 cm, čes., 6 pečetí přivěšených na pergamenových prouzcích (Kryštof a Jan ml. z Gutštejna, Václav z Roupova, Jiřík Lejtolt z Ebrnic a na Někmiří, Petr Kokořovec z Kokořova, Vilém z Prostiboře a na Podmoklech), 1 pečeť chybí. Restaurována.	lio 250
251	Nro. XLVII 236	1514, únor 10., s. 1. (kvitance) Markéta Khielarová z Beranova kvituje převzetí svého dílu na statku v Beranově od svého otčima, který zdědila po otci. Orig. papír 22 x 12,8 cm, čes., přitištěná pečeť Jana Racovského z Hrádku, poškozená. Restaurována.	lio 251
252	A (235a) 237	1515, červenec 25., Vídeň (neověřený opis ze 16. století) Král Vladislav II. souhlasí s tím, aby opat kláštera v Louce přenechával dle starého zvyku každoročně opatovi strahovského kláštera dva sudy vína za 15 tolarů. Opis papír 20,5 x 32,3, lat., neověřeno. Restaurována.	lio 252
253	(271) 238	1516, leden 26., Teplá Opat Petr a celý konvent tepelského kláštera se stávají členy bratrstva u špitálu Santo Spirito in Sassia v Římě. Orig. perg. s předtištěným formulářem 31,5 x 19,2 – 3 cm, lat., pečeť špitálu v dřevěné misce přivěšena na konopném provázku. Restaurována.	lio 253
254	(297) 239	1520, květen 6., Prémontré Profesor teologie a opat v Prémontré Jakub a generální kapitula premonstrátského řádu pověřují opata tepelského kláštera Petra vizitací premonstrátských klášterů v Čechách a na Moravě, v Polsku, Etrurii (Toskánsku), Kalábrii, Dácii a Norgregii [Slezsku/Norsku]. Orig. perg. 44,3 x 30 – 5,7 cm, lat., pečeť vydavatele přivěšená na pergamenovém proužku chybí. Restaurována.	lio 254

Inv. č.	Sign. / č.	Obsah	Evid. jedn.
255	N. 52 (301) 240	1523, březen 13., Praha – Pražský hrad Král Ludvík potvrzuje tepelskému klášteru na prosbu opata Petra všechny svobody a privilegia, která udělili klášteru jeho předchůdci králové Otakar, Jan, Karel, Václav, Zikmund, Ladislav, Jiří a Vladislav. Orig. perg. 53,5 x 32,3 – 11,4 cm, lat., poškozeno, pečeť vydavatele přivěšena na červeno-bílých hedvábných nitích.	lio 255
256	(313) 241	1526, červenec 14., Steinfeld Jan, opat kláštera ve Steinfeldu, sděluje opatu strahovského kláštera Janu Kulmbachovi, někdejšímu členu tepelského kláštera, že souhlasí s jeho zvolením do úřadu tepelského opata po rezignaci opata Antonína. Orig. perg. 29,5 x 18,2 cm, lat., poškozeno, pečeť vydavatele přivěšená na pergamenovém proužku chybí.	lio 256
257	N. 14 (314a) 242	1527, únor 4., s. 1. Hanuš Pluh z Rabštejna a na Bečově, hejtman německých lén a královský maršálek, přijímá na pět let do ochrany tepelský klášter, který mu za to bude ročně platit 25 kop grošů českých. Orig. perg. 33,2 x 22,7 – 3,6 cm, čes., pečeť vydavatele přivěšena na pergamenovém proužku.	lio 257
258	(315a) 243	1528, duben 27., Praha – Pražský hrad (list) Král Ferdinand I. sděluje opatu tepelského kláštera Antonínovi, že posílá do Teplé svého posla z královské komory, který se má přesvědčit o obsahu soli v tamních pramenech. Orig. papír 32,2 x 21,5, něm., poškozeno, zbytky pečeti uzavírací, podpis panovníka.	lio 258
259	/3 (315d) 244	1529, červenec 9., s. 1. Opat Antonín, převor Jiří, podpřevor Havel a celý konvent tepelského kláštera obnovují poškozenou listinu opata Racka a celého konventu tepelského kláštera ze 16. září 1420, podle které klášter prodal obci Vidžín dvůr s příslušenstvím a robotou v téže vsi za 20 kop grošů českých a obec je povinna platit klášteru roční úrok 10 kop grošů českých. Orig. perg. 46 x 22,8 – 4,1 cm, čes., 2 pečeti přivěšené na pergamenových prouzcích chybí (opat a konvent tepelského kláštera).	lio 259
260	N. 13 (316) 245	1531, červenec 20., České Budějovice Král Ferdinand I. potvrzuje klášteru v Teplé všechny svobody a privilegia, která udělili klášteru jeho předchůdci králové Otakar, Jan, Karel, Václav, Zikmund, Ladislav, Jiří, Vladislav a Ludvík. Orig. perg. 49,5 x 28,3 – 11,6 cm, lat., poškozeno, pečeť vydavatele přivěšena na červeno-bílých hedvábných nitích.	lio 260

Inv. č.	Sign. / č.	Obsah	Evid. jedn.
261	9. (315h) 246	1531, říjen 27., s. 1. Opat Antonín, převor Jiří a celý konvent tepelského kláštera vyznávají, že jsou dlužni knězi Bartoloměji Rivovi 100 zlatých uherských a 100 zlatých rýnských, které mu vrátí, až je o to kněz požádá, a že v případě nezaplacení nastoupí purkmistr a rada městečka Úterý jako rukojmí ležení v Boru nebo blízkém městě. Orig. perg. 39,5 x 21,5 – 4,6 cm, čes., 3 pečeti přivěšené na pergamenových prouzcích (opat Antonín, konvent, purkmistr a rada městečka Úterý), pečeť městečka Úterý chybí.	lio 261
262	(315i) 247	1532, únor 21., Praha – Pražský hrad Král Ferdinand I. uděluje tepelskému klášteru na 10 let právo těžby všech kovů na klášterních pozemcích. Orig. perg. 77,6 x 44 – 11 cm, něm., poškozeno, pečeť vydavatele přivěšená na pergamenovém proužku chybí.	lio 262
263	248	1532, únor 25., s. 1. Opat Antonín, převor Jiljí a celý konvent tepelského kláštera prodávají dvůr v Boněnově Mikuláši Kölbovi. Orig. perg. 50,5 x 33 – 3,7 cm, něm., 2 přivěšené pečeti na pergamenových prouzcích (opat, konvent), pečeť konventu poškozena.	lio 263
264	N. 53 (316a) 249	1533, září 15., Plzeň Purkmistr a konšelé města Plzně pořizují pro tepelský klášter vidimát listiny krále Ferdinanda I. vydané v Českých Budějovicích 20. července 1531 (inv. č. 260, lio 260), ve které král potvrzuje klášteru všechny svobody a privilegia, které mu udělili královi předchůdci. Orig. perg. 52,5 x 25,5 – 5,5 cm, lat., poškozeno, pečeť vydavatele přivěšená na pergamenovém proužku chybí.	lio 264
265	250	1533, září 15., Plzeň Purkmistr a konšelé města Plzně pořizují pro tepelský klášter vidimát listiny krále Ludvíka vydané na Pražském hradě 13. března 1523, ve které král potvrzuje klášteru všechny svobody a privilegia udělená jeho předchůdci (viz inv. č. 255, lio 255). Orig. perg. 49 x 30 – 6,2 cm, lat., poškozeno, pečeť vydavatele přivěšená na pergamenovém proužku chybí.	lio 265
266	(324c) 251	1533, září 15., Plzeň Purkmistr a konšelé města Plzně ověřují opis privilegia českého krále Vladislava II. tepelskému klášteru, daného v Praze 20. března 1474 (viz inv. č. 173, lio 173). Orig. perg. 50 x 31 – 6 cm, lat., poškozeno, pečeť vydavatele přivěšená na pergamenovém proužku, část pečeti odlomena.	lio 266



Inv. č.	Sign. / č.	Obsah	Evid. jedn.
267	(324d) 252	1533, září 15., Plzeň Purkmistr a konšelé města Plzně ověřují opis privilegia českého krále Vladislava II. tepelskému klášteru, daného v Praze 22. prosince 1477 (viz inv. č. 180, lio 180). Orig. perg. 37 x 22,5 – 6 cm, lat., poškozeno, pečeť vydavatele přivěšena na pergamenovém proužku, poškozená.	lio 267
268	(324b) 253	1533, září 15., Plzeň Purkmistr a konšelé města Plzně ověřují opis privilegia českého krále Jiřího tepelskému klášteru, daného v Praze 2. listopadu 1459 (viz inv. č. 142, lio 142). Orig. perg. 49 x 26,5 – 5,5 cm, lat., poškozeno, pečeť vydavatele přivěšena na pergamenovém proužku, poškozená.	lio 268
269	(324a) 254	1533, září 15., Plzeň Purkmistr a konšelé města Plzně ověřují opis privilegia českého krále Ladislava tepelskému klášteru, daného v Praze 23. srpna 1456 (viz inv. č. 133, lio 133). Orig. perg. 37 x 22 – 4,5 cm, lat., poškozeno, pečeť vydavatele přivěšena na pergamenovém proužku, poškozená.	lio 269
270	(324f) 255	1534, duben 22., Plzeň Purkmistr a konšelé města Plzně ověřují opis privilegia českého krále Přemysla Otakara I. tepelskému klášteru, daného v Prostějově roku 1213 (falzum z počátku 14. století, viz inv. č. 9, lio 9). Orig. perg. 37 x 30,5 – 5 cm, lat., poškozeno, pečeť vydavatele přivěšená na pergamenovém proužku chybí. Anály tepelské kanonie I., č. 8. + neověřený opis na papíře.	lio 270
271	109 (219a) 256	1534, duben 22., Plzeň Purkmistr a rada města Plzně ověřují opis privilegia českého krále Vladislava II. tepelskému klášteru, daného v Budíně 6. ledna 1504 (viz inv. č. 237, lio 237). Orig. perg. 35 x 27 – 5 cm, čes., poškozeno, pečeť vydavatele přivěšená na pergamenovém proužku chybí.	lio 271
272	N. 14 N. 54 (324g, 315 oo) 257	1534, srpen 17., Praha Ferdinand I., král český, vysvědčuje, že přijal tepelský klášter pod svou přímou ochranu a že slíbil nedávat mu jiného ochránce ani nezastavovat jeho statky. Orig. perg. 48 x 26 – 10 cm, něm., poškozeno, pečeť vydavatele původně přivěšena na pergamenovém proužku, patrně utržena a v 19. století znovu přivěšena na proužku papírovém.	lio 272

Inv. č.	Sign. / č.	Obsah	Evid. jedn.
273	258	1543, duben 30., Plzeň Purkmistr a konšelé města Plzně ověřují opis privilegia českého krále Václava I. tepelskému klášteru, daného v Teplé 8. června 1232 (inv. č. 16, lio 16). Orig. perg. 41 x 23,5 – 3 cm, lat., poškozeno, pečeť vydavatele přivěšená na pergamenovém proužku chybí.	lio 273
274	N. 95 /35 (315q) 259	1544, duben 23., s. l. Kašpar Pluh z Rabštejna vyznává, že zastavil nejvyššímu kancléři Jindřichovi z Plavna v dluhu 3000 zl. rýnských své dvě vsi Otročín a Poutnov. Obě vsi, patřící tepelskému klášteru, zastavil roku 1535 Kašparu Pluhovi a jeho strýci Hanuši Pluhovi král Ferdinand I. Orig. perg. 45,5 x 28,5 – 6 cm, čes., 4 pečeti přivěšené na pergamenových prouzcích (Kašpar Pluh z Rabštejna, Kašpar a Moriz Šlikové, Hanuš Elpognar z Dolejšího Šenfeldu), pečeť Hanuše Elpognara chybí.	lio 274
275	(316/7) 260	1544, červen 16., Steinfeld Jakub, opat kláštera ve Steinfeldu, dosvědčuje, že Jan Muth byl řádně zvolen opatem premonstrátského kláštera na Strahově. Orig. perg. 31 x 14 – 2 cm, lat., pečeť vydavatele přivěšena na pergamenovém proužku, poškozena.	lio 275
276	(316/8) 261	1544, červenec 21., s. l. Girolamo (Jeroným) Verallus, papežský nuncius na dvoře Ferdinanda I., propůjčuje děkanu Vítovi právo udělit třem bratřím premonstrátského řádu dispens nutný k jejich vysvěcení na kněze. Orig. perg. 35 x 15,5 – 4,5 cm, lat., poškozeno, přivěšená pečeť vydavatele chybí.	lio 276
277	262	1549, prosinec 17., s. l. Jan Kurz, opat a celý konvent tepelského kláštera potvrzuje pořádek tkalcovského cechu v městě Teplé. Orig. perg. 71 x 21,5 – 6 cm, pečeti opata a konventu přivěšené na pergamenových prouzcích, 1 pečeť chybí.	lio 277
278	(125a= 91) 263	1553, březen 12., s. l. (kvitance) Jiřík Bavorovský a Markyta Kubíková vyznávají, že jim Motl Krejnic vrátil dlužnou sumu. Orig. papír 20 x 13,5 – 3,5 cm, čes., poškozeno, sekretní pečeť Jiříka Bavorského přitištěna pod papírovým krytem.	lio 278
279	3 (316/1 2) 264	1554, říjen 25., Rábí (list) Jindřich Kurcbach z Trachmburku a Miliče na Rábí vyznává, že propustil Šimona, syna mlynáře Tůmy ze vsi Čepice z poddanství a člověčenství – zhostní list.	lio 279

Inv. č.	Sign. / č.	Obsah	Evid. jedn.
280	(315f) 265	1559, květen 5., Teplá Jan Kurz, opat tepelského kláštera, a celý konvent vyznávají, že Matouši Čánovi z Pernarce, držiteli poloviny popluží v Březí, postoupili druhou polovinu tohoto popluží, spadlou na klášter jako odúmrt', a to výměnou za louky, které připojili ke klášternímu dvoru v Krukanicích. Orig. perg. 34 x 13,5 – 3,5 cm, čes., pečeti opata a konventu přivěšeny na pergamenových prouzcích.	lio 280
281	(315u) 266	1559, květen 5., Teplá (neověřený překlad ze 16. století) Jan Kurz, opat tepelského kláštera, a celý konvent vyznávají, že Matouši Čánovi z Pernarce, držiteli poloviny popluží v Březí, postoupili druhou polovinu tohoto popluží, spadlou na klášter jako odúmrt', a to výměnou za louky, které připojili ke klášternímu dvoru v Krukanicích (viz inv. č. 280). Překlad papír 50 x 19,5 cm, něm., dvoulist, neověřený.	lio 281
282	1. (316b) 267	1560, srpen 13., Plzeň Purkmistr a konšelé města Plzně ověřují opis privilegia českého krále Ferdinanda I. tepelskému klášteru, vydaného v Českých Budějovicích 20. července 1531 (viz inv. č. 260, lio 260). Orig. perg. 45,5 x 25 – 2 cm, lat., poškozeno, pečeť vydavatele přivěšena na pergamenovém proužku, oddělena od listiny <sup>107</sup> .	lio 282
283	3 Nro. 318 (318) 268	1561, květen 5., Teplá Jan Myšín, opat tepelského kláštera a celý konvent vyznávají, že rozšířili dědické právo osedlých klášterní vsi Ovesné Kladruby i na ženské potomky. Orig. perg. 32 x 23 – 6 cm, něm., pečeti opata a konventu přivěšené na pergamenových prouzcích, pečeť opata chybí.	lio 283
284	(321) 269	1562, leden 21., Teplá Jan Myšín, opat tepelského kláštera, vysvědčuje, že potvrdil volbu tepelského premonstráta Adama proboštem kláštera v Chotěšově. Orig. perg. 57 x 17,6 – 4 cm, lat., pečeť vydavatele přivěšena na pergamenovém proužku, rozlámána. Restaurována.	lio 284

<sup>107</sup> Oddělená pečeť města Plzně původně uložena u listiny inv. č. 283, lio 283, k listině vrácena roku 2010 p. Novotnou a Kopečkovou.

Inv. č.	Sign. / č.	Obsah	Evid. jedn.
285	(322) 270	1562, září 16., Praha Zaccaria Delfino, biskup hvarský (Zachariáš, biskup faroský) a papežský nuncius na dvoře Ferdinanda I., svoluje, aby tepelský opat Jan Myšín jedl v postních dnech maso a mléčné produkty a nosil v případě potřeby světský šat. Orig. perg. 33 x 22,5 – 7 cm, lat., zlomek pečeti vydavatele přivěšen na červené hedvábné šňůře. Restaurována.	lio 285
286	9  (323) 271	1565, listopad 25., s. l. Jan Myšín, opat tepelského kláštera, a celý konvent potvrzují pořádek cechu pekařů a mlynářů ve městě Teplá. Orig. perg. 59 x 39 – 3 cm, něm., pečeti opata a konventu přivěšeny na pergamenových prouzcích. Restaurována.	lio 286
287	4  (320) 272	1569, červenec 18., s. l. Purkmistr a rada města Plzně ověřují opis listiny českého krále Ferdinanda I., dané v Praze 10. prosince 1561 a potvrzující volbu nového tepelského opata Jana Myšína. Orig. perg. 52 x 30 – 4 cm, čes., poškozeno, pečeť vydavatele přivěšena na žluto-modro-červeno-bílé hedvábné šňůře. Restaurována.	lio 287
288	12  (332) 273	1574, březen 23., Teplá Jan Myšín, opat tepelského kláštera, a celý konvent vyznávají, že rozšířili dědické právo osedlých klášterních vsí Rájov, Číhaná, Popovice a Bohuslav i na ženské potomky. Orig. perg. 56 x 24,5 – 6,5 cm, něm., pečeti opata a konventu přivěšené na pergamenových prouzcích. Restaurována.	lio 288
289	274	1575, březen 17., Wittenberg (list) Jeroným Schaller, prorektor akademie ve Wittenbergu, vysvědčuje, že Michael Rusler ze Sokolova studoval 9 let na akademii a dosáhl hodnosti magistra filosofie. Orig. perg. 89 x 35,5 – 6 cm, lat., poškozeno, přivěšená pečeť akademie chybí. Restaurována.	lio 289

Inv. č.	Sign. / č.	Obsah	Evid. jedn.
290	(343) 275	1578, září 26., Steingaden Jáchym, opat kláštera ve Steingadenu a vikář premonstrátského řádu v Bavorsku, Čechách, Polsku, Uhrách, Slezsku a Rakousku, pověřuje tepelského opata Jana Myšína vizitací premonstrátských klášterů v uvedených zemích s výjimkou Bavorska a dovoluje mu jmenovat pomocníky. Orig. perg. 64 x 28 – 8 cm, lat., pečeť vydavatele přivěšena na pergamenovém proužku. Restaurována.	lio 290
291	(347) 276	1579, září 21., Teplá Jan Myšíň, opat tepelského kláštera a vizitátor premonstrátských klášterů v Čechách, Polsku, na Moravě, ve Slezsku, Rakousku a Uhrách, jmenuje Šebestiána Freytaga z Čepirohu, opata kláštera v Louce, subvizitátorem pro Moravu, Rakousko a Uhry. Orig. perg. 52 x 26 – 5 cm, lat., pečeť opata přivěšena na pergamenovém proužku. Restaurována.	lio 291
292	(96b=2 99) 277	1596, květen 22., Stříbro Cechmířtři a mířtři společných řemesel pekařského a mlynářského ve Stříbře vydávají pekařům ve Městě Touřkově v plném znění platný pořádek cechmířtřů a mířtřů řemesla pekařského města Prahy, daný 24. srpna 1523. Orig. perg. 66 x 32 – 6,5 cm, řes., pečeť vydavatele přivěšena na modré hedvábné stuze. Restaurována.	lio 292
293	278	1598, srpen 14., Weingarten (ověřený opis (transsumpt) z roku 1607) Georg Wegelin, opat benedikťýnského kláštera Weingarten, ověřuje opis řady papežských privilegíí, vyjímajících premonstrátské kláštery z disciplinární pravomoci biskupů. Ověřený opis perg. 29 x 32 cm, seřit o 10 listech, lat., poškozeno, notářské značky.	lio 293
294	279	1598, srpen 14., Weingarten (ověřený opis (transsumpt) z počátku 17. století) Georg Wegelin, opat benedikťýnského kláštera Weingarten, ověřuje opis řady papežských privilegíí, vyjímajících premonstrátské kláštery z disciplinární pravomoci biskupů. Ověřený opis perg. 29 x 33 cm, seřit o 7 listech, lat., neúplný, poškozeno, notářská značka.	lio 294

Inv. č.	Sign. / č.	Obsah	Evid. jedn.
295	(404) 280	1600, březen 6., Teplá Ondřej Ebersbach, opat tepelského kláštera, a celý konvent vyznávají, že rozšířili dědické právo osedlých klášterních vsí Kladruby, Branišov, Dobrá Voda, Bezděkov, Nežichov, Vidžín, Prachomety a Dřevohryzy i na ženské potomky. Orig. perg. 55,5 x 37 – 10,5 cm, něm., pečeti opata a konventu přivěšeny na pergamenových prouzcích, pečeť konventu chybí.	lio 295
296	N. 1 (414) 281	1601, říjen 29., Teplá François II de Longpré (František a Longo Prato), generální opat z Prémontré, pověřuje tepelského opata Ondřeje Ebersbacha dozorem nad kláštery v řádové provincii ilfeldenské. Orig. perg. 33 x 23,5 – 2,5 cm, lat., pečeť pod papírovým krytem přivěšena na pergamenovém proužku.	lio 296
297	282	1599, květen 4., Praha / opis [1612]–[1619] Rudolf II. potvrzuje volbu tepelského opata Ondřeje Ebersbacha. Opis perg. 29,5 x 33,5 cm, lat.  [1612]–[1619], s. 1. Matyáš, císař římský a král český, potvrzuje tepelskému klášteru na žádost opata Ondřeje Ebersbacha privilegia knížete biskupa Jindřicha z r. 1197 (viz inv. č. 2, lio 2), Hroznaty z roku 1197 (viz inv. č. 1, lio 1) a českých králů Přemysla Otakara I. z roku [1201] a 1213 (viz inv. č. 7 a 9, lio 7 a 9), Jana Lucemburského z 12. dubna 1333 (viz inv. č. 48, lio 48), Karla IV. z 26. února 1353 (viz inv. č. 70 a 71, lio 70 a 71), Václava IV. z 27. dubna 1393 (viz inv. č. 90, lio 90), Ladislava z 23. srpna 1456 (viz inv. č. 133, lio 133), Jiřího z Poděbrad z 2. listopadu 1459 (viz inv. č. 142, lio 142), Vladislava II. z 20. března 1474 (viz inv. č. 173, lio 173), Ludvíka z 13. března 1523 (viz inv. č. 255, lio 255) a Ferdinanda I. z 20. července 1531 (viz inv. č. 260, lio 260) a 17. srpna 1534 (viz inv. č. 272, lio 272). Orig. perg. 30 x 33,5 cm, lat., něm., chybí poslední stránka a pečeť císaře Matyáše.  31 svázaných listů v podobě knihy, vazba potažena červeným sametem, chybí poslední stránka, chybí pečeť císaře Matyáše. Na předešlý vlepen regest a list opatu Raimundu II. Wilfertovi ze 6. října 1708 od minority Justina Hintzera.	lio 297
298	(522) 283	1620, březen 23., Plzeň Hrabě Petr Arnošt Mansfeld, generál dělostřelectva, vyznává, že vzal tepelský klášter i jeho poddané pod ochranu. Orig. papír 32 x 20 cm, něm., prostřížený, přitištěna malá pečeť kapitána Thomase Sigmunda von Schlammersdorff.	lio 298

Inv. č.	Sign. / č.	Obsah	Evid. jedn.
299	284	1625, srpen 3., Cheb Albrecht, vévoda frýdlantský, sděluje, že císař vzal tepelský klášter se vším jeho majetkem pod svou ochranu. Orig. papír 45,5 x 39,5 cm, něm., poškozeno, pečeť vydavatele přitíštěna pod papírovým krytem.	lio 299
300	285	1626, březen 26., s. l. Ondřej Ebersbach, tepelský opat, a celý konvent, potvrzují pořádek cechu tkalců ve městě Teplá. Orig. perg. 74 x 55 – 10 cm, něm., pečeti opata a konventu přivěšené na modro-bílých šňůrách.	lio 300
301	286	1630, září 17., Plzeň Starší a mistři řemesla tkalcovského v Plzni přijímají tkalcovské mistry v městysi Stodě do svého cechu a připojují opis cechovního pořádku, který jim potvrdil roku 1589 purkmistr a rada města Plzně. Orig. perg. 66 x 3,5 cm, čes., pečeť vydavatele přivěšena na bílo-červeně-zeleno-modré šňůře.	lio 301
302	287	1630, září 17., Plzeň Ověřený opis pořádku tovaryšů řemesla tkalcovského vydaného 25. března roku 1583 patrně tkalcovským cechem v Plzni, určený pro cech tkalců ve Stodu, Orig. perg. 68,5 x 29,5 – 6 cm, čes., pečeť cechu tkalců města Stod přivěšena na žluto-černo-červeně šňůře.	lio 302
303	288	1631, leden 9., Chotěšov Adam Rudrisch, probošt chotěšovského kláštera, a celý konvent vyznávají, že rozšířili dědické právo osedlých v městysi Stodě i na ženské potomky, česká a německá verze téhož. Orig. perg. 72,5 x 52,5 – 9 cm, čes., něm., pečeti probošta a konventu přivěšeny na lněných stuhách, pečeť konventu poškozena, pečeť probošta chybí.	lio 303
304	288a	1638, prosinec 18., Teplá Jan Pecher, opat tepelské kanonie, převor Ondřej Wilfert, podpřevor Josef Lenck a celý konvent osvobozují tepelského měšťana Martina Zeibiga za zásluhy o konvent od všech povinností a služebností. Orig. papír 50 x 35 cm, něm., pečeti opata a konventu přitíštěny pod papírovým krytem.	lio 304
305	289	1642, červenec 20., Stod (list) Purkmistr a rada městyse Stod vysvědčují manželský původ krejčího Jakuba Khaly, narozeného roku 1605 ve Stodě. Orig. perg. 64,5 x 33,5 – 5,5 cm, čes., pečeť městyse Stod přivěšená na pergamenovém proužku chybí.	lio 305

Inv. č.	Sign. / č.	Obsah	Evid. jedn.
306	(802a) 290	1647, červen 15., před Chebem Carl Gustav Wrangel, švédský generál a polní maršál v Německu, bere tepelský klášter se vším jeho majetkem do své ochrany. Orig. papír s předtištěným formulářem 38,5 x 30,5 cm, něm., přitištěná pečeť vydavatele.	lio 306
307	290a	1648, říjen 7., Teplá (list) Opat tepelského kláštera Friedrich Füssel doporučuje řeholníka Josefa Rosnera péči a přijetí do některého z klášterů premonstrátské řehole ve Francii. Orig. papír 31 x 19 – 5 cm, lat., přitištěná pečeť vydavatele pod papírovým krytem.	lio 307
308	(825) 291	1648, leden 23., Praha Ferdinand III., císař římský a král český, potvrzuje volbu Friedricha Füssla opatem tepelského kláštera. Orig. perg. 60 x 29,5 – 8 cm, něm., pečeť vydavatele přivěšena na černo-žluté hedvábné šňůře.	lio 308
309	292	1654, březen 6., Řezno Ferdinand III., císař římský a král český, potvrzuje volbu Ambrože Trötschera opatem tepelského kláštera. Orig. perg. 62 x 38 – 9 cm, něm., pečeť vydavatele přivěšena na černo-žluté hedvábné šňůře.	lio 309
310	(1004a) 293	1654, září 2., Teplá Ambrož Trötscher, opat tepelského kláštera, a celý konvent potvrzují osedlým klášterních vsí Holubín, Chotěšov, Stanoviště, Úšovice, Vlkovice, Martinov, Pístov a Dolní Kramolín rozšíření jejich dědického práva i na ženské potomky, povolené jim již dříve za opata Jana Myšína. Orig. perg. 47 x 29 – 5 cm, něm., pečeti opata a konventu přivěšené na pergamenových prouzcích.	lio 310
311	(1004c) 294	1656, duben 12., s. 1. Ambrož Trötscher, opat tepelského kláštera, a celý konvent vyznávají, že rozšířili dědické právo osedlých klášterních vsí Závišín, Milhostov a Zádub i na ženské potomky. Orig. perg. 60,5 x 29 – 6 cm, pečeti opata a konventu přivěšené na pergamenových prouzcích.	lio 311



Inv. č.	Sign. / č.	Obsah	Evid. jedn.
312	(1004b ) 295	1657, srpen 15., s. l. Michael Fuchs, opat premonstrátského kláštera ve Windbergu, a celý konvent vyzývají opata a konvent tepelského kláštera, aby jim byla sdělována úmrtí jednotlivých bratří, za něž pak budou číst zádušní mše a jejich jména zapíší do seznamu zemřelých. Orig. perg. 63 x 33,5 – 4 cm, lat., pečeti opata a konventu přivěšeny na hedvábných šňůrách.	lio 312
313	296	1658, červenec 29., Frankfurt nad Mohanem Leopold I., císař římský a král český, potvrzuje volbu Raimunda I. Wilferta opatem tepelského kláštera. Orig. perg. 63,5 x 42 – 13 cm, něm., pečeť vydavatele přivěšena na černo-žluté hedvábné šňůře.	lio 313
314	1004d 297	1660, červenec 11., Kladruby Roman Platzer, opat benediktýnského kláštera Kladruby, a celý konvent obnovují bratrský svazek uzavřený již roku 1342 mezi kláštery kladrubským a tepelským. Orig. perg. 10,5 x 54 – 4 cm, lat., pečeti opata a konventu přivěšené na hedvábných šňůrách.	lio 314
315	298	1663, březen 24., Klatovy Anežka Kunhuta Příchovská z Příchovic postupuje svoji pohledávku 500 kop míšeňských, kterou má pojištěnou na majetku Kateřiny Evy Karlové ze Svárova, otcům Tovaryšstva Ježíšova (200 kop), Janu Václavu Vidršpergárovi z Vidršpergu na Slavíkovcích (100 kop) a Apoléně Ludmile Žákovcové roz. z Vidršpergu (200 kop). Orig. perg. 35 x 25,5 – 3 cm, čes., 3 pečeti přivěšené na pergamenových prouzcích (Anežka Kunhuta Příchovská, Jan Jáchym Sedlecký z Újezda, Adam Sedlecký z Újezda a v Klatovech).	lio 315
316	299	1664, leden 5., Řím Papež Alexandr VII. vysvědčuje, že tepelský klášter zaplatil ze všeho svého majetku daň 50 dukátů a varuje před jeho dalším obtěžováním. Orig. perg. 30 x 20 – 4 cm, lat., olověná bula přivěšena na konopném provázku.	lio 316
317	300	1667, únor 10., Nové Město (list) Starší a mistři cechu jirchářů v Novém Městě dosvědčují, že se Tobiáš Mackh řádně vyučil jirchářskému řemeslu. Orig. papír 44 x 28 cm, něm., pečeť přitištěna pod papírovým krytem.	lio 317

Inv. č.	Sign. / č.	Obsah	Evid. jedn.
318	301	1669, září 2., Teplá Raimund I. Wilfert, opat tepelského kláštera, a celý konvent potvrzují řád cechu kloboučníků v Teplé a v Úterý. Orig. perg. 64 x 64 – 9 cm, něm., pečeti opata a konventu přivěšeny na červeno-bílo-zelené hedvábné šňůře.	lio 318
319	302	1671, leden 10., Vídeň Leopold I., císař římský a král český, potvrzuje volbu Friedricha II. Uhla opatem tepelského kláštera. Orig. perg. 64 x 41 – 8 cm, něm., pečeť vydavatele přivěšena na černo-žluté hedvábné šňůře.	lio 319
320	303	1675, leden 2., Wiesenburg (list) Filip Ludvík, vévoda šlesvicko-holštýnský ve Wiesenburgu, a Daniel Zahmseil, jeho vrchní úředník, potvrzují manželský původ a zachovalost Salomonu Ottovi. Orig. perg. 58 x 33 – 5 cm, něm., pečeť vévodova přivěšena na červeno-bílé šňůře.	lio 320
321	304	1682, leden 27., Teplá Friedrich Uhl, opat tepelského kláštera, a celý konvent potvrzují Ondřeji Norbertu Putzovi dědičné právo výčepu piva spojené s jeho dvorem v Úšovicích. Orig. perg. 56,6 x 24 – 4,5 cm, něm., pečeti opata a konventu přivěšeny na modrých a bílých hedvábných stuhách.	lio 321
322	305	1682, únor 21., Kladruby Celestýn, opat kláštera v Kladrubech, a celý konvent, potvrzují pořádek cechu pekařského a mlynářského v Městě Touškově nad Mží. Orig. perg. 72 x 48 – 15,5 cm, čes., poškozeno, přivěšené pečeti opata a konventu chybí.	lio 322
323	306	1683, duben 24., Vídeň Leopold I., císař římský a král český, potvrzuje volbu Gregora Neidharta opatem tepelského kláštera. Orig. perg. 68,5 x 35 – 10 cm, něm., pečeť vydavatele přivěšená na černo-žluté hedvábné šňůře.	lio 323

Inv. č.	Sign. / č.	Obsah	Evid. jedn.
324	782 Post No. 8 306a	1684, leden 14., Teplá Gregor Neidhart, opat tepelského kláštera, převor Karel Wanka, podpřevor Augustin Müller, senior Henrich Reis, cirkátor Raimund Wilfert a celý tepelský konvent potvrzují přijetí mešní nadace od Walpurgy Pelleciové ve výši 250 zl. pro farní kostel v Teplé a zavazují se, že za ni bude odslouženo ročně 8 mší. Orig. perg., 49,5 x 37,5 cm, něm., pečeti konventu, opata a faráře v Teplé přivěšeny na modrých hedvábných stuhách, pečeť konventu chybí.	lio 324
325	Post No. 10 306b	1684, prosinec 6., Teplá Augustin Trötscher, tepelský kanovník a farář v Teplé, stvrzuje přijetí 100 zl. jako nadace od Tobiáše Schemmerla, úředního písaře tepelského kláštera, na každoroční zádušní mši konanou 20. června. Orig. perg. 65 x 49 cm, něm., 3 přivěšené pečeti města Teplé, Trötschera a farnosti Teplá chybí.	lio 325
326	Post No. 11 306c	1685, březen 28., Teplá Augustin Trötscher, tepelský kanovník a farář v Teplé, kaplan fary v Teplé Johann Zieher a kostelní starší Benedikt Wanka a Andreas Müller potvrzují přijetí 120 zl. mešní nadace od paní Zuzany Trötscherové z Teplé na dvě zpívaná rekviem konaná 10. února a 5. července za ni a jejího manžela. Orig. perg. 69 x 41 – 5 cm, něm., nezpečetěno, s podpisy.	lio 326
327	307	1688, listopad 11, Vídeň Leopold I., císař římský a král český, potvrzují volbu Raimunda II. Wilferta opatem tepelského kláštera. Orig. perg. 64 x 37 – 7 cm, něm., pečeť vydavatele přivěšena na černo-žluté hedvábné šňůře.	lio 327
328	308	1690, leden 22., Teplá Praeses Rudolf Wilfert a cirkátor Norbert Frischman potvrzují přijetí 300 zl. jako nadaci pátera Jana Vosse a zavazují se, že tepelský klášter odslouží každý měsíc jednu mši za jeho duši. Orig. perg. 47 x 29 – 5,5 cm, něm., nezpečetěno, podpisy.	lio 328
329	XV Fas 22 308a	1695, duben 19., Teplá Raimund II. Wilfert, opat tepelského kláštera, vydává městu Teplá rozšířenou instrukci týkající se hospodaření, soudnictví a veřejné správy, protože dosavadní instrukce ze 7. března 1690 nebyla dodržována. Připojen je policejní řád vydaný opatem tepelského kláštera Janem Pecherem 3. října 1646 a konfirmovaný tepelským opatem Raimundem II. Wilferem 19. dubna 1695. Orig. papír 32,5 x 21 cm, svázáno do knihy o 23 fol., vazba poškozena, pečeti opata a konventu přitištěné pod papírovým krytem. Konfirmace policejního řádu opatřena jen podpisy.	lio 329

Inv. č.	Sign. / č.	Obsah	Evid. jedn.
330	P. No. 3 783 309	1697, leden 4., Teplá Raimund II. Wilfert, opat tepelského kláštera, a celý konvent tepelského kláštera potvrzují zřízení mešní nadace 135 zl. při kostele v Úterý tamním měšťanem a pekařem Janem Ulrichem. Orig. perg. 62 x 33 – 7,5 cm, něm., pečeti opata a konventu přivěšeny na červeno-modrých hedvábných stuhách.	lio 330
331	310	1706, duben 24., Dobřany Starší a mistři řemesla tkalcovského v městě Dobřanech potvrzují pořádek tovaryšů svého řemesla. Orig. perg. 68 x 51 cm, něm., pečeti cechu ve Stodě a cechu v Dobřanech, pečeť dobřanského cechu chybí.	lio 331
332	311	1711, srpen 25., Kroměříž (list) Purkmistr a rada města Kroměříže vysvědčují manželský původ Fridricha Minicatiho z Kroměříže. Orig. papír 46 x 30 cm, něm., dvoulist, poškozeno, přitištěná pečeť vydavatele.	lio 332
333	312	1711, srpen 25., Kroměříž (list) Purkmistr a rada města Kroměříže vysvědčují manželský původ Františka Minicatiho z Kroměříže. Orig. papír 46 x 30 cm, něm., dvoulist, poškozeno, přitištěná pečeť pod papírovým krytem.	lio 333
334	P. No. 15 788 313	1714, únor 17., Teplá Tepelský opat Raimund II. Wilfert a celý konvent potvrzují zřízení mešní nadace 500 zl. při farním kostele v Pístově Kryštofem Schneiderem z Dolního Kramolína. Orig. perg. 62 x 42 – 6,5 cm, něm., pečeti opata a konventu přivěšeny na modro-bílých hedvábných stuhách.	lio 334
335	314	1715, únor 8., Praha (list) Apelační soud v Praze podává městskému soudu v Plzni právní poučení v kriminální věci Rudolfa Eichelseiera a Doroty Eichelseierové (přechovávání zlodějů a přijímání kradených věcí). Orig. papír 50 x 37 cm, čes., pečeť vydavatele přitištěna na rubu pod papírovým krytem.	lio 335
336	315	1715, březen 26., Praha (list) Apelační soud v Praze podává městskému soudu v Plzni právní poučení v kriminální věci Anny Ženíškové (umělý porträt nemanželského dítěte). Orig. papír 51 x 39,5 cm, čes., pečeť vydavatele přitištěna na rubu pod papírovým krytem.	lio 336

Inv. č.	Sign. / č.	Obsah	Evid. jedn.
337	316	1715, květen 24., Praha (list) Apelační soud v Praze podává městskému soudu v Plzni právní poučení v kriminální věci Anny Barbory Buchsbaumové (žhářství). Orig. papír 50 x 38 cm, čes., pečeť vydavatele přitištěna na rubu pod papírovým krytem.	lio 337
338	317	1716, únor 21., Praha (list) Apelační soud v Praze podává městskému soudu v Plzni právní poučení v kriminální věci Ondřeje Černého (úmyslné poškození vlastního zdraví). Orig. papír 50 x 38 cm, čes., pečeť vydavatele přitištěna na rubu pod papírovým krytem.	lio 338
339	318	1716, červenec 1., Praha (list) Apelační soud v Praze podává městskému soudu v Plzni právní poučení v kriminální věci Lidmily Kinclové (krádeže, cizoložství). Orig. papír 51,5 x 39 cm, čes., pečeť vydavatele přitištěná na rubu pod papírovým krytem.	lio 339
340	319	1721, říjen 7., s. l. (list) Rada města Budyně nad Ohří vysvědčuje manželský původ Jiříka Mildnera. Orig. perg. 37 x 26 cm, čes., přivěšená pečeť města chybí.	lio 340
341	320	1724, srpen 29., Vídeň Karel VI., císař římský a král český, potvrzuje volbu Raimunda Schimanowského opatem tepelského kláštera. Orig. perg. 80 x 55 – 9 cm, něm., pečeť vydavatele přivěšena na žluto-černé hedvábné šňůře.	lio 341
342	320a	1728, srpen 5., Runding Hrabě Jan Jindřich Notthafft z Wernbergu uděluje i nemanželským prvorozencům svého rodu stejná práva jako manželským a prohlašuje nemanželskou dceru Mikuláše Kreuzina z Falknova a Kateřiny Krügerové za manželskou. Orig. perg. 61 x 35 cm, něm., pečeť vydavatele přivěšena na modré a žluté hedvábné stuze.	lio 342
343	321	1732, květen 15., Teplá Tepelský opat Raimund Schimanowski a celý konvent potvrzují zřízení mešní nadace 50 zl. Floriánem Zimmerhackem. Orig. perg. 59 x 33,5 – 6,5 cm, něm., poškozeno, přivěšené pečeti opata a konventu chybí.	lio 343

Inv. č.	Sign. / č.	Obsah	Evid. jedn.
344	D 14 322	1733, srpen 25., Vídeňské Nové Město Karel VI., císař římský a král český, potvrzuje tepelskému klášteru listiny, uvedené v plném znění: Hroznatovu z r. 1197 (viz inv. č. 1, lio 1), knížete biskupa Jindřicha z r. 1197 (viz inv. č. 2, lio 2), Vladislava II. z 22. července 1503 (viz inv. č. 235, lio 235), Ferdinanda I. z 20. července 1531 (inv. č. 260, lio 260) a z 15. listopadu 1558.	lio 344
345	323	1741, září 28., Bratislava Marie Terezie, královna česká, potvrzuje volbu Jeronýma Ambrože opatem tepelského kláštera. Orig. perg. 82 x 48,5 – 12 cm, něm., pečeť vydavatele přivěšena na černo-žluté hedvábné šňůře.	lio 345
346	324	1746, březen 20., Amberg (list) Jan Jindřich Werner, děkan z Ambergu a císařský palatin, zbavuje Františka Ignáce Schallera z Tiefenbachu hanby nemanželského původu a prohlašuje ho za dítě manželské. Orig. perg. 51 x 36 – 3,5 cm, něm., pečeť vydavatele přivěšena na modré a žluté hedvábné stuze.	lio 346
347	325	1746, duben 20., Vídeň Marie Terezie, císařovna římská a královna česká, svoluje k žádosti markraběte Ludvíka Jiřího Bádenského, aby duchovní správu poutního kostela Panny Marie ve Skokách vykonávali premonstrátský duchovní z Teplé. Orig. perg. 86 x 55 – 11,5 cm, pečeť vydavatele přivěšena na černo-žluté hedvábné šňůře.	lio 347
348	326	1747, září 25., Vídeň Marie Terezie, císařovna římská a královna česká, potvrzuje tepelskému klášteru privilegium svého otce Karla VI. z 25. srpna 1733 (viz inv. č. 344, lio 344). Orig. perg., 26,5 x 32 cm, svázáno do knihy o 24 fol., něm., čes., lat., pečeť vydavatele přivěšena na černo-žluté hedvábné šňůře.	lio 348
349	327	1755, leden 8., Praha (list) Přísežní starší chirurgové měst pražských vysvědčují, že přijali mezi sebe po složení příslušných zkoušek chirurga Ignáce Minicatiho. Orig. perg. 37 x 27 cm, něm., přitištěná pečeť pod papírovým krytem. Ztráta (viz příloha č. 4 smlouvy o úschově čj. SOAP/006-1244/2012), vložena kopie.	lio 349

Inv. č.	Sign. / č.	Obsah	Evid. jedn.
350	No. 23 328	1778, duben 5., Wels (list) Christian Schober, měšťan a malíř ve Welsu v Horním Rakousku, vysvědčuje, že se u něho Josef Schober z Jindřichova Hradce řádně vyučil malířem karet. Orig. perg. 48 x 29,5 – 3 cm, něm., pečeť vydavatele přivěšena na červené a zelené hedvábné stuze.	lio 350
351	329	1787, březen 23., Žatec (list) Libor Schirl, děkan v Žatci, potvrzuje, že se dne 24. března 1768 narodil v Žatci Josef Hönl. Orig. papír 22 x 36 cm, dvoulist, něm., pečeť vydavatele přitištěna.	lio 351
352		1793, listopad 22., Vídeň Císař František II. potvrzuje na žádost opata Raimunda Hubla confirmaci císaře Josefa II. ze 16. srpna 1786 obsahující confirmaci Marie Terezie z 25. září 1747 (inv. č. 348), potvrzující confirmaci Karla VI. z 25. srpna 1733 (inv. č. 344), která obsahuje opis listiny Hroznatovy z roku 1197 (inv. č. 1), Jindřicha Břetislava z roku 1197 (inv. č. 2), Vladislava z 22. července 1531 (inv. č. 260) a Ferdinanda o hranicích z 15. listopadu 1558 a dále listinu Marie Terezie o kapli ve Skokách z 20. dubna 1746 (inv. č. 347). Orig. perg. 28 x 34 cm, svázáno do knihy o 72 fol., pečeť vydavatele v dřevěné misce přivěšena na žluté šňůře.	lio 352
353	330	1802, červenec 12., Vídeň František II., císař římský a král český, potvrzuje volbu Chrysostoma Pfrognera opatem tepelského kláštera. Orig. perg. 71 x 48 – 7,5 cm, něm., pečeť vydavatele přivěšena na černo-žluté šňůře.	lio 353
354	331	1804, duben 3., Plzeň (list) Přísežní a mistři cechu soukenického v Plzni potvrzují, že se tovaryš Václav Starý z Plzně za svého pobytu v městě řádně choval. Orig. papír 47 x 38,5 cm, něm., poškozeno, přitištěná pečeť města Plzně. Na předtištěném formuláři veduta Plzně.	lio 354
355	331a	1825, září 29., Vídeň (list) Představení a mistři cechu mosaznického ve Vídni potvrzují, že se tovaryš Antonín Čampula ze Zdic za svého pobytu ve městě řádně choval. Orig. papír 58 x 43,5 cm, něm., pečeť přitištěná pod papírovým krytem. Na předtištěném formuláři veduta Vídně.	lio 355

Inv. č.	Sign. / č.	Obsah	Evid. jedn.
356	331b	1820, listopad 3., Praha (list) Představení a mistři řemesla mosaznického v Praze vysvědčují, že se Antonín Čampula řádně vyučil tomuto řemeslu. Orig. papír 50 x 41 cm, něm., pečeť přitištěná pod papírovým krytem.	lio 356
357	332	1830, listopad 17., Vídeň (list) Rektor a univerzita ve Vídni vysvědčují, že tepelský premonstrát Mauritius Rauch byl 17. listopadu 1830 promován doktorem teologie. Orig. perg. 55 x 38 – 2,5 cm, lat., pečeť vydavatele přivěšena na černo-žluté hedvábné šňůře.	lio 357
358	333	1853, červenec 9., Budapešť (list) Rektor a uherská univerzita v Budapešti jmenují tepelského premonstráta Lamberta Mayera čestným doktorem svobodných umění a filosofie. Orig. perg. 64,5 x 45,5 – 3,5 cm, lat., pečeť vydavatele přivěšena na černo-žluté hedvábné šňůře.	lip 1
359	334	1854, červen 13., Vídeň (list) František Josef I., císař rakouský, jmenuje tepelského opata Mariana Heinla komturem řádu Františka Josefa. Orig. papír 67 x 49 cm, něm., slepá pečeť vydavatele.	lip 2
360	335	1860, duben 4., Vídeň (list) František Josef I., císař rakouský, jmenuje tepelského premonstráta Dr. Lamberta Mayera rytířem řádu Františka Josefa. Orig. papír 67 x 49 cm, slepá pečeť vydavatele.	lip 3
361	336	1865, srpen 3., Vídeň (list) Děkan a bohoslovecká fakulta vídeňské univerzity jmenují tepelského premonstráta Gabriela Jana B. Güntnera čestným členem doktorského kolegia této fakulty. Orig. perg. 55 x 41 cm, lat., pečeť vydavatele přivěšena na černo-žluté hedvábné šňůře.	lip 4
362	337	1872, srpen 14., Vídeň (list) František Josef I., císař rakouský, jmenuje tepelského premonstráta Dr. Maura Pfannerera rytířem řádu Františka Josefa. Orig. papír 73 x 54,5 cm, něm., slepá pečeť vydavatele.	lip 5
363	338	1884, květen 31., Štýrský Hradec (list) Rektor a univerzita ve Štýrském Hradci prohlašují Viktora Jana Hejrovského doktorem filosofie. Orig. perg. 41,5 x 52 – 2,5 cm, lat., pečeť vydavatele přivěšena na černo-žluté hedvábné šňůře.	lip 6



Inv. č.	Sign. / č.	Obsah	Evid. jedn.
364	339	1884, červen 22., Vídeň (list) František Josef I., císař rakouský, jmenuje převora tepelského kláštera Huga Karlíka rytířem řádu Františka Josefa. Orig. papír 71,5 x 53 cm, něm., slepá pečeť vydavatele.	lip 7
365	340	1886, prosinec 1., Řím Papež Lev XIII. vysvěďčuje, že propůjčil uvolněný kanonikát baziliky Panny Marie Větší v Římě Gustavu Arzadovi (?) a kanonikát baziliky sv. Petra v Římě M. Filipu Castracane degli Antetminelli. Orig. perg. 58 x 42 cm, lat., razítko.	lip 8
366	341	1892, červenec 30., Vídeň (list) František Josef I., císař rakouský, jmenuje tepelského opata Alfréda Ambrože Clementso komturem řádu Františka Josefa. Orig. papír 72,5 x 53,5 cm, něm., slepá pečeť vydavatele.	lip 9
367	342	1904, červenec 23., Sofie (list) Ferdinand I., kníže bulharský, uděluje tepelskému premonstrátu Adrianu Rubickovi rytířský kříž řádu Za občanské zásluhy s korunou. Orig. papír 26 x 39 cm, dvoulist. bulhar., přitištěná oplatková pečeť pod papírovým krytem.	lip 10
368	343	1907, květen 4., Innsbruck (list) Rektor a univerzita v Innsbrucku prohlašují Raimunda Lišku doktorem filosofie. Orig. papír 66 x 46,5 cm, lat., pečeť vydavatele přivěšena na černo-žluté hedvábné šňůře.	lip 11
369	344	1908, srpen 20., Vídeň (list) František Josef I., císař rakouský, jmenuje tepelského premonstráta Severina Kašpara Würfla rytířem III. třídy Řádu Železné koruny. Orig. perg. 64 x 52 cm, lat., pečeť vydavatele přitištěna pod papírovým krytem.	lip 12

Inv. č.	Sign. / č.	Obsah	Časový rozsah	Evid. jedn.
<b>II. Knihy</b>				
370	D3	Kniha opisů řádových statut premonstrátských (mj. dekret papeže Klementa VIII. o reformě řádu regulovaných kanovníků z roku 1601, řád sv. Augustina z roku 1632, nová ustanovení řádová a vyňaté články z provinciální kapituly v Praze z r. 1700) Lat., 20 x 32 cm, vazba papírová nepoškozená	1601–1700	ukn 1
371	D 35	Zpráva pro generální kapitolu opatů premonstrátského řádu (Humilis et exhorta informatio seu vera relatio p. p. abbatibus Norbertinis evocatis pro capitule generale etc.) Lat., 19 x 29 cm, vazba kožená nepoškozená se znakem tepelské kanonie	1657	ukn 2
372	D 48	Kniha zápisů generálních a provinciálních kapitul premonstrátského řádu a dekretů z vizitací tepelské kanonie - generální kapitula premonstrátského řádu z r. 1657, provinciální kapitula české cirkárie z r. 1659, dekreta z vizitací tepelské kanonie z let 1661, 1672, 1675, 1681 a 1687, ustanovení tepelského a strahovského opata pro tepelskou vnitřní kapitolu, dekret z kanonické vizitace z r. 1717 (Acta Capitulum generalium provincialium item relicta visitationum ab anno MDCLII) Lat., 19 x 30 cm, vazba papírová	1657–1717	ukn 3
373		Index kapitul generálních, provinciálních a vizitací, mj. vizitace strahovského opata Lohelia z r. 1587 (Index sacrarum constitutionum quae in capitulis generalibus ac visitationibus continentur) Lat., 19 x 31 cm, vazba papírová	[1719]	ukn 4

Inv. č.	Sign. / č.	Obsah	Časový rozsah	Evid. jedn.
374	E 8	Kniha ustanovení vyhlášených na generálních a provinciálních kapitulách a vizitacích z let 1587–1719 uspořádaných abecedně, sestavil Adrian Fritsch (Extractus alphabeticus capitulorum generalium et provincialium et ab anno 1641) Lat., 19 x 24 cm, vazba kožená	1587–1719	ukn 5
375		Kniha ustanovení vyhlášených na generálních a provinciálních kapitulách uspořádaných abecedně (Decreta capitulorum generalium et provincialium almae circariae Bohemiae...) Lat., 15 x 20 cm, vazba kožená	1656–1778	ukn 6
376	D 3 (1301 Klimeš)	Kniha kanonických vizitací od Aloise Hackenschmidta (Acta canonicae visitationis a reverendissimo et amplissimo domino Raymundo Wilfert dignissimo abbatis Teplensis per provincias caesareas Bohemiam, Moraviam, Austriam et Silesiam visitatore generalis anno 1665 in Julio, Augusto, Septembri, Octobri per futurorum advertione compilata et dicata honori reverendissimi et amplissimi D. D. Friderici Uhl pariter dignissimi abbatis Teplensi ab humili confratre Aloisio Hackenschmidt, professo Teplensi addita visitationis secretario jurato anno 1672 dominica jubilate) Lat., 20 x 32 cm, vazba kožená	1663–1672	ukn 7
377		Kniha privilegií premonstrátské kanonie Roggenburg zahrnující údobí 1144–1766 (Privilegia pontificia canonicis praemonstratensibus communia et canoniae imperialis ecclesiae Roggenburgensis specialia) Lat., něm., 21 x 33 cm, vazba kožená s kováním + příloha: výtah z privilegií (Archiv. Tepl. Nro. 2335)	1724–1766	ukn 8
378		Kniha zeměpanských patentů a nařízení v duchovních věcech Něm., 26 x 36,5 cm, vazba kožená, poškozená	1518–1797	ukn 9

Inv. č.	Sign. / č.	Obsah	Časový rozsah	Evid. jedn.
379	D 2	Výtah z patentů a nařízení pražské arcibiskupské synody od r. 1611. Sestavil Matěj Reichl r. 1782 (Extractus patentum verualum seu constitucionum synodalium archiepiscopalium pragensium ab anno 1611 emanatarum conscriptis Mathias Reichl, ordinis praemonstratensis canonicum regularia p. t. Cappelanus Witschinii anno 1782) Lat., 23 x 35,5 cm, vazba papírová	1782	ukn 10
380		Kniha patentů vydaných konzistoří (Patentes Consistoriales 1780 incipiendo) Lat., něm, 21 x 33 cm, bez hřbetu a desek, vazba povolená	1780–1795	ukn 11
381	N 17	Kniha se záznamy o kázni v konventu, kdo držel kázání a jmenování do duchovní služby (Annotata. de his, quae Conventum ejusque disciplinam spectant pro me Clementi Eckl tunc temporis subpriore incipiendo ab anno 1820 prima Januarii.) Lat., něm., 22 x 34 cm, desky z lepenky, hřbet a rohy kožené, vázací tkalouny	1820–1828	ukn 12
382		Katalog tepelských kanovníků zahrnující údobí 1603–1670 sepsaný v první polovině 17. století Lat., 28 x 45 cm, nesvázaný, bez desek	[1640]–(1670)	ukn 13
383		Seznam opatů a konventuálů tepelských (Numerus et ordo canonicarum Teplensium sub reverendissimo abbate ...) Lat., 21 x 33 cm, nesvázaný, bez desek	1616–1669	ukn 14
384		Seznam tepelských opatů z období 1196–1836, obsahuje data narození, zvolení, symbol, stručnou charakteristiku a úmrtí Lat., 17,5 x 21 cm, sešit bez desek	1836	ukn 15
385	ψ VII 56	Opati tepelské kanonie z období 1197–1688 (Series et gesta abbatum teplensium) Lat., 19,5 x 32 cm, vazba papírová, natržený hřbet	[1688]	ukn 16

Inv. č.	Sign. / č.	Obsah	Časový rozsah	Evid. jedn.
386		Sylabus tepelských studentů (Syllabus Scholarium Teplensium sub glorioso Regimine reverendissimi Perillustris ac Amplissimi Domini Domini Hieronymi Ambros Sacri Can. Cand. ac Exepti Ordinis Praemonstratensis Canoniae Teplensis B. V. M. Annuntiatae Abbatis ...), 1753–1802 Lat., 21 x 33 cm, vazba kožená, silně poškozeno hmyzem, mechanicky, plíseň	1753–1802	ukn 17
387		Katalog tepelských kanovníků (Catalogus canonicarum regularium praemonstratensium) Lat., 12 x 19 cm, vazba papírová	1830–1880	ukn 18
388		Katalog zesnulých bratří tepelské kanonie (Catalogus defunctorum fratrum canoniae...) Lat., 18 x 21 cm, vazba papírová	1851–1911	ukn 19
389		Kniha profesních slibů (Liber professionum) Lat., něm., 23 x 36 cm, desky z lepenky, hřbet a rohy kožené, vázací tkalouny	1813–1859	ukn 20
390		Kniha profesních slibů (Liber professinorum)	1859–1905	ukn 21
391		Kniha profesních slibů (Liber professinorum)	1905–1940	ukn 22
392		Kniha Růžencového bratrstva při klášterním kostele v Teplé (Rosenkranzbruderschaft ...), 1694–1783  Spolek Živý růženec (Verein vom Lebendigen Rosenkranze), 1844 Do knihy růžencového bratrstva byla roku 1844 vepsána jména členů Živého růžence.	1694–1783, 1844	ukn 23
393		Členská kniha bratrstva premonstrátského řádu při tepelské kanonii (Liber fraternitatis a Missa Reparatricae penes ecclesiam canoniae teplensis ord. Praem. 1862)	1912–1936	ukn 24
394		Zlatá kniha I. kongresu srdce Ježíšova v Teplé pro západní Čechy, seznam osob (Das goldene Buch)	(1917) 1922–1932	ukn 25

Inv. č.	Sign. / č.	Obsah	Časový rozsah	Evid. jedn.
395	Cod. 148 A18	Odhad panství Kosmonosy (Landtefl. Abschezung Herschaft Kosmonos) Něm., 22 x 31 cm, desky kožené, hřbet potrháný	1738	ukn 26
396	D 3 (A)	Kniha miscelaneí sestavená Aloisem Hackenschmidtem (Miscelaneorum et in ordine I. ab anno 1626–1667) Lat., něm., 21 x 33 cm, vazba kožená, poškozená	1626–1667	ukn 27
397	D 3 (B II)	Diář sestavený Aloisem Hackenschmidtem (Ephemerides seu diarium et in ordine liber II. ab. anno 1656) Lat., něm., 22 x 34 cm, vazba kožená	1656	ukn 28
398	D 3 (III)	Kopiář přijaté opatské korespondence sestavený Aloisem Hackenschmidtem (Copiae literarum ad reverendissimum et amplissimum dominum dominum Raymundum abbatem Teplensem datarum industria P. Aloysii Hackenschmidt Canonici Praemonstratensis conscriptarum ab anno 1658–1662. Copiae literarum externorum et in ordine liber 3.) Lat., něm., 20,5 x 31 cm, vazba kožená	1658–1662	ukn 29
399	D 3 (gIV)	Kniha miscelaneí sestavená Aloisem Hackenschmidtem (Liber quintus miscelaneorum et in ordine liber quartus ab anno 1663) Lat., něm., 21 x 32 cm, vazba kožená	1663–1667	ukn 30
400	D 3 (HV)	Kniha miscelaneí sestavená Aloisem Hackenschmidtem (Liber I. Miscelaneorum seu copiarum ab anno 1666 in ordine liber quintus) Lat., něm., 22 x 34 cm, vazba kožená	1666–1672	ukn 31
401	D 3 (FVI)	Kniha miscelaneí sestavená Aloisem Hackenschmidtem pro r. 1670–1674 (Liber miscelaneis 3 et in ordine liber VI) Lat., něm., 22 x 33,5 cm, vazba kožená, poškozená	1670–1674	ukn 32
402	D	Kniha miscelaneí sestavená Aloisem Hackenschmidtem (Liber miscelaneis... et in ordine Liber septimus) Lat., něm., 22 x 34 cm, vazba kožená, poškozená, volně vložené uvolněné stránky (12 listů)	1666–1674	ukn 33

Inv. č.	Sign. / č.	Obsah	Časový rozsah	Evid. jedn.
403	D 3 (VIII)	Kniha miscelaneí sestavená Aloisem Hackenschmidtem pro r. 1674–1678 (Liber misc. 6 et in ordini VIII) Lat., něm., 22,5 x 34 cm, vazba kožená	1674–1678	ukn 34
404	D 3 (IX)	Kniha miscelaneí sestavená Aloisem Hackenschmidtem (Incepte notavi et conscripti per fratrum Aloysium Hackenschmidt Parochum Cladranssem 1678, Liber misc. 7 et in ordine liber nonus) Lat., něm., 22 x 34 cm, vazba kožená	1678–1681	ukn 35
405	D 3 (EX)	Kniha miscelaneí sestavená Aloisem Hackenschmidtem 1680–1682 (Incepta notavi et conscribi per f. Aloysium Parochum Cladrubiensis 1680. Liber miscelaneis 8 et in ordine liber X) Lat., něm., 22 x 35cm, vazba kožená, poškozená	1680–1682	ukn 36
406	D 3 (CXI)	Kniha miscelaneí sestavená Aloisem Hackenschmidtem 1679 (Miscelanea varia compilata per fratrum Aloysium Hackenschmidt professum Teplensem et parochum Cladrubiensem anno 1679. Liber miscelaneis nonus et in ordine liber undecimus et ultimus) Lat., něm., 22 x 34 cm, vazba kožená, poškozená	1679	ukn 37
407	Ψ VI.146	„Tepelský kopiář“ Lat., čes., něm., 15,5 x 20,5 cm, renesanční kožená vazba, dvě mosazné spony, 180 fol.  Torzo originálu: fol. I–VIII Fotokopie fol. IX–CLXXX, poskytnuté archivu v srpnu 1972 (153 ks).  Jako ukn je evidováno 8 folií kopiáře a 153 fotografických kopií zbytku knihy.	[1540]	ukn 38
408		Kopiář korespondence a listin, mj. výuční listy, plné moci (Copialbuch 1612) Lat., něm., čes., 20 x 32,5 cm, vazba papírová, poškozená	1604–1652	ukn 39
409		Torzo knihy opisů přijaté korespondence – kopiář Něm., 21 x 32 cm, bez vazby, poškozena mechanicky, patrně nekompletní (s. 2–95)	1604–1611	ukn 40

Inv. č.	Sign. / č.	Obsah	Časový rozsah	Evid. jedn.
410	D 36 1003	Registr odeslané korespondence opata Ambrože Trötschera a Raimunda I. Wilferta Něm., lat., 19 x 31 cm, vazba papírová, na hřbetu modrou barvou signatura D 36	1654–1658	ukn 41
411		Registr odeslané opatské korespondence sestavený Aloisem Hackenschmidtem (Copiae literarum sub regimine reverendissimi et amplissimi domini Raymundi Wilfert Abbati Teplensis expeditarum opera et sedulitate P. Aloisii Hackenschmidt, Canonici Teplensis ordinis Praemonstratensis Philosophiae magistri et iurium candidati ab anno MDCLVIII) Lat., něm., 19,5 x 31 cm, chybí desky	1658–1662	ukn 42
412	D 3 (No2)	Registr odeslané opatské korespondence sestavený Aloisem Hackenschmidtem (Literarii conceptus sub felicii regimine Reverendisimi et amplissimi in Christo patris ac b. b. Raymundi monasterii Teplensis canonicorum regularium sacris ordinis praemonstratensis abbatis studio fratris Aloisii Hackenschmidt Falkeniensis canonici Teplensis et secretarii ab anno MDCLXII in Julio) Lat., něm., 20 x 31 cm, vazba papírová	1662–1664	ukn 43
413	D 3 (N3)	Registr odeslané opatské korespondence sestavený Aloisem Hackenschmidtem (Copiae literarum sub reverendissimo et amplissimo Domino praelato D. Raymundo Wilferth, ecclesiae Teplensis Canonicarum regularium sacris ordinis Praemonstratensis abbate nec non eiusdem candidi religionis per regnum Bohemiae et Provincias incorporatas visitatore expeditarum manu fratris Aloisii Secretarii ab anno 1664 Junio) Lat., něm., 20 x 31 cm, vazba papírová	1664–1665	ukn 44



Inv. č.	Sign. / č.	Obsah	Časový rozsah	Evid. jedn.
414	D 3 (N4) a 1748- Klimeš	Registr odeslané opatské korespondence sestavený Aloisem Hackenschmidtem (Liber epistolarum seu copiarum sub reverendissimo et amplissimo domino Raymundo Wilferth ecclesiae Teplensis canonicarum regularium sacri ordinis Praemonstratensis abbate eiusdem candidi religionis per regnum Bohemiae et provincias incorporatas legitimi et caesarea auctoritate confirmati visitoris expeditarum labore et manu fratris Aloisii secretarii ab anno MDCLXV XXX Mai) Lat., něm., 20 x 31 cm, vazba papírová	1665–1670	ukn 45
415	D 3	Kopiář opatské korespondence (Copiae literarum diversorum sub reverendissimo et amplissimo Fridericii et Gregoris 1673) Lat., něm., 20 x 31 cm, vazba papírová	1673–1686	ukn 46
416	D 28 a XLIII 6- Klimeš	Registr odeslané opatské korespondence sestavený Janem Rickem (Liber copiarum literarum reverendissimi et amplissimi Domini abbatis Raymundi II inceptus et scriptus a P. Joanne Rick professe Teplensi anno 1707) Lat., 30 x 32,5 cm, vazba papírová	1707–1726	ukn 47
417	D 37 (XLIII 5)	Kopiář opatské korespondence Lat., 30 x 32,5 cm, vazba papírová	1724–1726	ukn 48
418	D 38 (XXIII)	Kopiář opatské korespondence Lat., 32 x 19 cm, vazba papírová	1726–1728	ukn 49
419		Kopiář opatské korespondence + rejstřík Něm., 21 x 33 cm, vaba kožená, poškozeno mechanicky	1726–1730	ukn 50
420		Úřední protokol opata Schimanowského + rejstřík (Ambts-Prothocol R. C. Schimanowski, abbati Tepl., N. II) Lat., něm., 21,5 x 36 cm, hřbet uvolněný, vazba poničená, desky zlomené	1718–1730	ukn 51

Inv. č.	Sign. / č.	Obsah	Časový rozsah	Evid. jedn.
421		Registr odeslané opatské korespondence, mj. koncepty odeslaných dopisů (Liber epistolarum abbatialium ab anno 1731 usque ad annum 1734) Lat., 19,5 x 31,5 cm, vazba papírová	1731–1734	ukn 52
422		Kopíř došlých písemností, mj. patentů a intimátů pražské arcibiskupské konzistoře, císaře, krajského plzeňského úřadu Lat., 23 x 37,5 cm, nevázáno	1779–1785	ukn 53
423		Úřední protokol teologického domácího ústavu v tepelském klášteře	1907–1916	ukn 54
424		Inventář zařízení opatství a konventu (Inventarium über alle auf der Abtei und im Konvente aufgenommenen Effecten) Něm., 27,5 x 43,5 cm, desky z lepenky, hřbet kožený	1843–1847	ukn 55
425		Formulář (Copiae literarum et succinta enucleatio eorum, quae in causis duorum Religiosorum Canoniae nostrae Teplenaе Professorum actitata fuerunt. Partitio I.) Lat., 20 x 31 cm	1719–1723	ukn 56
426		Formulář (Copiae literarum et succinta enucleatio eorum, quae in causis duorum Religiosorum Canoniae nostrae Teplenaе Professorum actitata fuerunt. Partitio II.) Lat., 20 x 31 cm	1720–1722	ukn 57
427		Formulář s rejstříkem obsahující 59 vzorů různých dopisů z poloviny 18. století (Conceptae) Něm., 21 x 32 cm, nesvázáno	[1750]	ukn 58
428		Titulář (Inscriptiones literarum) Lat., něm., franc., 20 x 24 cm, svázaný sešit, část chybí	[1750]	ukn 59

### III. Spisový materiál

Inv. č.	Sign. / č.	Obsah	Časový rozsah	Evid. jedn.
<b>Registraturní pomůcky</b>				
429		Repertář archivu kláštera I – nové spisy (Repertorium Alphabeticum novum Actorum Archivii Teplensis I. in suo antiquo loco in Bibliotheca, quod Sequitur in eadem collectura Repertorium novum Ordinis, Anno 1800. Confectum.) Lat., 22 x 36 cm, vazba z papíru	1800	rep 1
430		Repertář archivu kláštera II – nové spisy (Repertorium Alphabeticum, et ordinis novum Archivii II ad Fenestram in Cella I, et Cista II., Anno 1800 confectum ...)	1800	rep 2
431		Repertář archivu kláštera II – hospodářské spisy (Repertoria antiqua ordinis Actorum oeconomiae ...) Lat., 22 x 36 cm, vazba z papíru, vevázaný starší repertář	[1750]–[1800]	rep 3
432		Index ke svazkům análů tepelské kanonie (Index generalis pro Catalogo Alphabetico in omnes anteriores Tomos Annalium formando, laboris, a normae causa asservatus.) Lat., 22 x 36 cm, vazba z papíru	[1800]	ind 1
433		Chronologický index k análům tepelské kanonie, svazkům A, B, C (Repertorium seu Series Annorum ex Summa Confusione Variorum Annotationum. Instrumentorum, Literarum, Originalium, Copiarum, praecipare ex vetustis Ephemeridibus Lit. A.B.C. signatis Desumpta et Per modum Indicis adhibendae. Labor Posthumus ab hac capitus Synopsi Anno 1733 a P. Hieronymo Ambros...) Lat., 22 x 36 cm, vazba z papíru	[1800]	ind 2
434		2. abecední index k análům tepelské kanonie svazkům X., XIII., XV., a XVII. , jmenný (Collectio alphabetica materiarum pro Annalibus, et Indice eorum generali conficiendo V. P. Adriani Fritz, sunt omnes ingrosata, etiam Indices generales confecti, hi inveniuntur pro Repertorio in Annalium Tomis X. XIII. XV. et XVII...) Lat., 20 x 33 cm, vazba z papíru	[1780]	ind 3

Inv. č.	Sign. / č.	Obsah	Časový rozsah	Evid. jedn.
435		Elench archivu k písmenné manipulaci (Elenchus alphabeticus Archivii) Lat., 23 x 37,5 cm, bez vazby	[1820]	ele 1
436		Elench spisů manipulace římských čísel	[1800]	ele 2
437	No. 2345	Kramaříkův-Klugův katalog sekretářského archivu, pro inv. č. 561–582 Manipulace písmenná (Catalog des Stift Tepler Archivs Litt: A. B. C. D. E.) Lat., něm., 26,5 x 43,5 cm, desky z lepenky	1803–1826	rep 4
438		Klimešův repertář knihovny listin, manipulace I. a II.	1841–1850	rep 5

#### **Archiv I. – manipulace Adriana Fritsche**

439	I A 1	Pusté vsi a úroční pozemky vsí Branišov, Nežichov a Bezděkov (příznávací tabely) 1718–1745 Soupis úročních platů, které dluží poddaní vsí Pernarec a Číhaná 1701–1744	1701–1745	kar 1
440	I B 2	Vinice tepelského kláštera v Mělníku 1730–1838 Zmenšení statků tepelského kláštera 1744	1730–1838	kar 1
441	I C 3	Stížnosti opata hlavní rekalkulační komisi ve věci rekalkulačního katastru vsi Úněšov a Číhaná	1748–1754	kar 1
442	I D 4	Prodej a koupě statku Podmokly a spor o les Hůrky, mj. popisy hranic, opatská korespondence	1666–1765	kar 2
443	II E 5	Fara Skoky - církevní exempce a privilegia kostela ve Skokách a dědická daň - přenesení obrazu panny Marie z kostela ve Skokách do Teplé a tím i přenesení bohoslužebných úkonů s tím souvisejících, 1757–1758 - opuštění fary ve Žluticích po úmrtí J. Rika, tamního děkana a prvního administrátora ve Skokách, 1756 - instalace administrátorů ve Skokách a jiná korespondence, 1747–1786	1740–1795	kar 3

Inv. č.	Sign. / č.	Obsah	Časový rozsah	Evid. jedn.
444	II F 6	Spor s arcibiskupem pražským o privilegia premonstrátského řádu - schvalování zpovědníků, zkoušky kandidátů před obláčkou a slibem, volby představených konventu, kanonická vizitace, obsazování far atd. Zapsáno v análech tepelské kanonie sv. XIV	1751–1769	kar 4
445	II G 7	Vznik a historie fary ve Skokách. Zapsáno v análech tepelské kanonie.	1731–1749	kar 5
446	II H 8 1	Asyl Dominika Pleissera, poručíka dragounského pluku Bathyániova, v tepelském konventu	1742–1743	kar 6
447	II H 8 2	Právo opata Strahovské kanonie provádět vizitace	1659–1668	kar 6
448	II H 8 4	Velký požár ve městě Teplá roku 1747. Zapsáno v análech tepelské kanonie sv. XIII	1747–1750	kar 6
449	II H 8 5	Vizitace konventu v Zábrdovicích tepelským opatem Jeronýmem Ambrožem a proboštem chotěšovského konventu Kryštofem Schmidem, stížnosti a náprava	1749	kar 6
450	III 1 9	Rezervátní lesy - narovnání mezi tepelským konventem a hrabětem Kryštofem Františkem Vratislavem z Mitrovic, komořím království českého, 1684 - žádost konventu o právo těžby dříví	1684–1787	kar 7
451	III K 10 1	Spor tepelského konventu s městem Teplá o ves Jankovice před krajským úřadem Plzeňského kraje. Zapsáno v análech tepelské kanonie sv. XV	1750–1758	kar 7
452	III K 10 2	Propachtování obecních pozemků města Teplá konventu	1760	kar 7
453	III L 11	Obnovení komise pro vyšetření stížnosti tepelských měšťanů proti konventu ve věcech kontribučních. Zaznamenáno v análech tepelské kanonie sv. XVI. Obnovení městské rady v Teplé, Úterý a Mnichově, 1743	1743–1759	kar 8
454	III M 12 1	Spor o privilegia města Teplé. Zaznamenáno v análech tepelské kanonie sv. XII	1678–1829	kar 9

Inv. č.	Sign. / č.	Obsah	Časový rozsah	Evid. jedn.
454	III N 13	Spor o privilegia města Teplé. Zaznamenáno v análech tepelské kanonie sv. XII	(1572) 1739– 1746	kar 9
454	IV O 14	Spor o privilegia města Teplé. Zaznamenáno v análech tepelské kanonie sv. XII	1715–1767	kar 10
455	IV P 15	Francouzská a rakouská vojska na Tepelsku, mj. zásobování, kontribuce	1741–1748	kar 11
456	IV Q 16 1	Spor o privilegia města Teplé	1649–1767	kar 11
457	IV Q 16 5	Most u rybníka Regent, mj. opis listiny z r. 1502 (opat J. Ambrož zamýšlí koupit statek Chodovou Planou od Johanna Sigmunda Ferdinanda von Haimhausen a rytířský statek Poutnov od Maria Wenzela Schindla von Hirschfeld)	(1502) 1720– 1746	kar 12
458	IV S 18	Spor konventu s poddanskými městy Úterý a Mnichov o privilegia, mj. zlomek knihy trhových smluv městečka Úterý z let 1608–1618	1437–1835	kar 12
459	V T 19 1	Vidimáty privilegií měst Teplá, Úterý a Mnichov	1739–1766	kar 13
460	V T 19 2	Dionýz Albrecht, tepelský kanovník, mj. žádost o instalaci na faru v Andělské Hoře, životopis	1705–1730	kar 13
461	V X 22	Miscelanea - korespondence Augustina Kamenického, zástupce prokurátora české premonstrátské cirkárie ve Vídni, s opatem ve věci sporu tepelského konventu s městem Teplá o privilegia, 1740–1767 - prázdninový řád studentů teologie vydaný opatem Raimundem, 1727–1734 - Kryštof Borner v Malesicích povoluje Štěpánu Hesovi uzavřít sňatek, 1678	1678–1767	kar 13
462	V X 22	Miscelanea - platy a deputáty úředníků, mj. instrukce pro kuchmistra	1699–1728	kar 14

Inv. č.	Sign. / č.	Obsah	Časový rozsah	Evid. jedn.
462	V X 22	Miscelanea - inventář věcí nalézajících se v kvestuře, 1725 - návrh na zlepšení hospodaření tepelského panství od obročního Pavla Krohy, 1725 - návrh meliorace tzv. Stierova dvora, 1725 - návrh na zlepšení chovu koní, 1736 a 1777 - přiděl kancelářských potřeb sekretáři Jeronýmu Ambrožovi, 1735 - soupis ztracených statků	1725–1777	kar 14
463	V Y 23	Sbírka pečeti rakouské i české šlechty, vystříháno z korespondence tepelského opata Jeronýma Ambrože	1741–1767	otd 1–198
464	VI Aa 25 1	Akta ohledně odmítané kontribuce 25 000 zl. předepsané tepelské kanonii	1758–1759	kar 14
465	VI Aa 25 2	Dar 2 400 zl. od Hermanna Reitenbergera bratrstvu sv. Anděla Strážce na stavbu kaple sv. Václava v Úterý	1743–1761	kar 14
466	VI Bb 26 1	Požadavky různých osob různým institucím, mj. žádosti o místo, zaplacení dluhů, majetkové věci, stížnosti poddaných vsi Kladruby opatovi na vlastního rychtáře, že kazí pivo, prodává dříví z obecního lesa a pod.	1731–1755	kar 14
467	VI Bb 26 2	Podpůrné a penzijní záležitosti světských osob z prostředků tepelské kanonie + repertorium ke spisům č. 1–27 z r. 1725	1725–1741	kar 15
468	VI Cc 27	Daňová repartice 5 000 zl. předepsaná tepelské kanonii + repertorium ke spisům z r. 1760	1760	kar 15
469	VI Dd 28 1	Dědická daň, mj. patent z r. 1759, stížnosti církevních institucí + index spisů	1759–1760	kar 15
470	VII Ee 29	Nezdařený pokus tepelského opata o koupi sousedního panství Líšňany od Nikolause Josefa von Hamilton - vinice Záboř u Mělníka - ocenění tepelského domu v Plni z roku 1764 - repartiční výtahy, výměra tepelských rezervátních lesů, zmenšení majetku tepelské kanonie od r. 1197 do r. 1762 - životopis tepelského analisty Václava Schillinga, 1608	1608, 1705– 1765	kar 16

Inv. č.	Sign. / č.	Obsah	Časový rozsah	Evid. jedn.
471	VII Ff 30	Generální a provinciální kapituly - úprava statut, 1739 - kanonická vizitace, 1754 a 1767 - instrukce tepelského opata ohledně infirmária a zpovědníka, 1725–1736	1725–1767	kar 17
472	VII Gg 31	Prodej komorního statku Bečova	1675–1750	kar 17
473	VII Hh 32	Opisy papežských bul, udělení odpustků, výtahy a opisy císařských reskriptů, mj. církevní jurisdikce olomouckého biskupa, ustanovování pražských arcibiskupů, svatořečení Jana Nepomuckého	1708–1753	kar 17
474		Původní spisové obaly se signaturou a názvem	[1780]	kar 17

## Archiv II – manipulace Adriana Fritsche

### Scrina 1

475	I 1	Slezské války, mj. útěk Francouzů z Prahy v prosinci r. 1742, tabulka tržních cen potravin z r. 1742, zásobování armád	1742–1744	kar 18
476	I 2	Slezské války, mj. ukrytí stříbrných předmětů tepelského kláštera v klášteře strahovském, příležitostné tisky, memorabilia, soupisy branců	1741–1750	kar 19
477	I 3	Sedmiletá válka, mj. soupis tkalců města Teplá se dvěma vzorky tkanin z roku 1755, přehledy dávek peněžních i naturálních tepelského panství, korespondence se zeměpanskými úřady	1755–1764	kar 20
478	I 4	Soupisy dávek a útisků poddaných tepelského panství ve válečných letech	1741–1743	kar 20
478	I 4	Soupisy dávek a útisků poddaných tepelského panství ve válečných letech	1742–1743	kar 21
478	I 4	Soupisy dávek a útisků poddaných tepelského panství ve válečných letech	1743–1745	kar 22
478	I 4	Soupisy dávek a útisků poddaných tepelského panství ve válečných letech	1744–1746	kar 23
479	VI 2	Pruské války, mj. korespondence o požadavcích pruských vojsk vůči tepelské kanonii a jejím poddaným	1762	kar 23



Inv. č.	Sign. / č.	Obsah	Časový rozsah	Evid. jedn.
480	VII 3	Lesní řád markraběte Ludvíka Jiřího Bádenského	1737	kar 23
481	VIII 4	Daňové věci – stvrzenky pražské komory o peněžních dávkách tepelského kláštera do pokladny náboženského fondu v Praze a výpalné generálu Bellingovi	1762–1818	kar 23
481	VIII 4	Daňové věci – patenty a královské dekrety	1654–1759	kar 24
481	VIII 4	Daňové věci – daňové katastry, fase, peněžitý dar Marii Terezii	1649–1832	kar 25
481	VIII 4	Daňové věci - daňové katastry 1684–1762 - vynucení směnky 10 000 zl. od tepelského kláštera pruským vojskem r. 1762	1684–1812	kar 26
482	IX 5	Hospodářské instrukce vévodkyně Terezie Savojské pro úředníky panství Kostelec (zlomek)	1777	kar 27
483	X 6	Zpráva o polské konfederaci, dělení Polska	1767–1793	kar 27
484	XI 7	Zlomek neznámé kroniky o událostech v království českém v letech 1524–1530	1761	kar 27
485	XIV 10	Spor mezi arcibiskupem pražským a influovanými preláty	1696–1715	kar 27
486	XVIII 13	Abecední výtahy z generálních a provinciálních kapitul premonstrátského řádu	1641–1740	kar 27
487	XIX 2	Body, podle nichž probíhalo vyšetřovací řízení komise hraběte Larische ve věcech daňových	1744	kar 27
488	XX 3	Korespondence tepelského opata Jeronýma Ambrože, mj. ve věci preceptora pro hraběte ze Styru na panství Valeč z let 1761–1763	1735–1763	kar 27
489	XXI 4	Korespondence tepelského opata Jeronýma Ambrože - s Kryštofem Schmidtem - s Johannem Stefanem Schmidtem, karlovarským syndikem o léčivé soli v Úšovicích z r. 1754 atd.	1716–1763	kar 27
490	XXIII 6	Volba chotěšovského probošta a jeho korespondence s prelátem Siardem Pfeifferem	1761–1766	kar 28

Inv. č.	Sign. / č.	Obsah	Časový rozsah	Evid. jedn.
491	XXIV 3	Spor o patronát nad farou Skoky	1745	kar 28
492	XXIV 7	Fara Skoky - obsazování fary - memorabilia - majetkové věci - fary ve Žluticích a Štědré	1660–1837	kar 28
493	XXXVI 9	Klášterní jmění, dluhopisy, kvitance	1700–1795	kar 28
494	XXVII I 11	Korespondence tepelského opata Jeronýma Ambrože se strahovským opatem Gabrielem	1751–1755	kar 29
495	XXX 13	Korespondence tepelského opata Jeronýma Ambrože s opatem kladrubským ve farních záležitostech	1766	kar 29
496	XXXI 14	Buly papežů Urbana IV. a Klementa V. ve věci privilegií premonstrátského řádu, jejichž confirmace nebyla povolena císařským reskriptem ze 14. 9. 1752	1752	kar 29
497	XXXII 15	Korespondence tepelského opata Jeronýma Ambrože se strahovským opatem ve věci far a tepelských studujících kleriků	1764–1767	kar 29
498	XXXII I 16	Vyúčtování klášterních peněz Antonínem Vítem Dietzlerem z Prahy, mj. náklady na kleriky tepelského konventu studující v Praze, daňové poplatky	1744–1761	kar 29
499	XXXI V 17	Směna polí ve vsi Čerňovice	1755–1756	kar 29
500	XXXV 18	Artikule venkovského rurálního práva platné na tepelském panství a každoročně předčítané na výročních soudech	1718	kar 29
501	XXXV II 20	Nepořádky v kontribučních věcech magistrátu města České Budějovice zjištěné komisí hraběte Larische	1751	kar 29
502	XXXV III 21	Přiznávací tabely dominikálních pozemků	1756	kar 29
503	XXXI X 22	Výtah z vizitačního daňového nálezu vsi Stanovice	1718	kar 29

Inv. č.	Sign. / č.	Obsah	Časový rozsah	Evid. jedn.
504	XL 23	Pokračování sporu mezi tepelskou vrchností a poddanými města Teplé o ves Jankovice	1751	kar 29
505	XLI 24	Záležitosti krajského úřadu plzeňského	1742–1755	kar 30
506	XLIV 27	Nezdařená koupě Líšťanského panství tepelskou kanonií	1765	kar 30
507	XLVI 29	Kontribuční peněžní kniha příjmů a výdajů Něm., 15 x 41 cm, vazba kožená, poškozená	1712–1749	ukn 60
508	L 33	Opisy patentů císaře Leopolda II. (Rurales Leopoldina)	1790–1792	kar 30
<b>Scrina 2.</b>				
509	I 1	Účty Augustina Ulricha, administrátora velkostatku Krukanice - soupis dobytka všech dvorů velkostatku Krukanice, 1764 - inventář movitostí provizorátu, 1761 - solný účet, 1758–1761 - rybní účet, 1760–1761 - kontribuční účet, 1760 - soupis osazených rybníků, 1761 - výtah z účtu o placení peněžních dávek poddanými, 1760 - soupis obilních dávek, sena a ovsa o státních skladů, 1759–1760 - sklizňová tabulka, 1759 - peněžní účet příjmů a výdajů Augustina Ulricha, účet ovčí vlny, jednání o snížení dávek, výdaje za nákup koní, celoroční obilní účet velkostatku Krukanice pro opata, pивní účet, spotřební účet tepelského konventu	1750–1781	kar 30
510	II 2	Dispens ke sňatku tepelského purkrabí Fr. Payerla	1744	kar 31
511	IV 4	Stvrzenky daňového úřadu o přijetí peněz od tepelské kanonie, 1648–1740 Obilní kontribuce, mj. exekuce, peněžité pokuty za zatajené mandele, korespondence	1668–1740	kar 31

Inv. č.	Sign. / č.	Obsah	Časový rozsah	Evid. jedn.
512	VIII 8	Rejstřík výstavu piva na velkostatku Krukanice (Bier- Ausgab- oder Ausstossungs- Register für das gut Kruckanitz) Něm., 20 x 31 cm, vazba lepenková, hřbet a rohy kožené, vázací tkalouny	1680–1692	ukn 61
513	IX 9	Peněžní důchodní deník velkostatku Chotěšov (Cottieschauer Geld Empfang- und Ausgab- Register) Něm., 22 x 35,5 cm, vazba lepenková	1749–1750	ukn 62
514	XI 11	Prodej zemskodeskového statku Poutnov, mj. výpisy z desk zemských a koncept žádosti opata tepelské kanonie	1711–1746	kar 32
515	XII 1	Trestní spisy, mj. výpověď Matěje Egerta před městskou radou v Jesenici o vraždě koželuha z Bochova (1675), vražda Markéty Schusserové ze vsi Jankovice (1710)	1675–1755	kar 32
516	XIII 2	Trestní vyšetřovací protokoly	1702–1754	kar 32
517	XVI 5	Návrh, jak nakládat se jměním poddaných, kteří zemřou bez závěti	[1750]	kar 32
518	XVII 6	Řád pro oceňování propadlých statků v Království českém	1749–1753	kar 32
519	XVII 12	Kopie studijních dvorních dekretů, mj. dekret císařovny Marie Terezie o gymnasiálním studiu (1777–1779)	1777–1780	kar 32
520	XVIII 7	Výtah z nového Zemského zřízení Království českého	1729–1739	kar 32
521	XIX 8	Požadavky duchovního stavu vyhlášené na českém stavovském sněmu v roce 1740 o stavu duchovenstva, kolaturách a lepším zařízení far	1739–1740	kar 33
522	XX 9	Státní spisy (Publica scripta regia) - královské reskripty ve věcech daňových a věci desk zemských, 1748–1749 - seznamy sněmovních usnesení, 1613–1765 - nesignované spisy politické agendy, mj. předvolání k vojenské službě, ubytování vojenských koní a osob, překupníci příze na panství, dlužné daně, špitální věci – koncepty	1613–1765	kar 33

Inv. č.	Sign. / č.	Obsah	Časový rozsah	Evid. jedn.
523	XXI 10	Projekty a zápisy z komisí pro povznesení měšťanského stavu v Čechách za císaře Leopolda	1704–1705	kar 33
524	XXII 11	Zemské zřízení království českého neboli ústava, rukopis úředníka Josefa Kittlitze z r. 1747 (Systema Status Publici & Cameralis in Regno Bohemiae)	1747	kar 34
525	XXIV 13	Daňové požadavky českého království na rok 1750	1750	kar 34
526	XXV 14	Prodej Čepového mlýna	1613–1739	kar 34
527	XXVI 15	Vyúčtování pokladny tepelského konventu Antonínem Vítem Dietzlerem, mj. daňové věci, tepelští klerikové na studiích v Praze	1754–1760	kar 34
528	XXIX 2	Žádosti bečovských soukeníků k opatovi tepelské kanonie o povolení navštěvovat trhy, žádost Matyáše Hubla ze Sítin o výhostní list	1728	kar 34
529	XXXII 6	Daňové záležitosti - příznávací tabely daně z hlavy, soupisy poddaných, 1746 - principy rektifikační komise o stanovení osedlosti, 1748	1746–1748	kar 34
530	XXXI V 7	Spor městečka Úterý o přiznání měšťanského práva hodináři Václavu Hussovi, protože je synem nádeníka	1764–1766	kar 35
531	XXXV 8	Městečko Úterý - privilegium opata Ondřeje Ebersbacha městečku Úterý - stížnost městečka Úterý v kontribučních věcech - kopie šlechtického diplomu za vojenské služby bratřím Janu Wilhelmovi a Ondřeji Göhlovi z Úterý - dějiny sporu o privilegia městečka Úterý	1628–1732	kar 35
532	XXXV I 19	Proslov tepelského opata Jeronýma Ambrože a ceremonie při převážení ostatků sv. Candida	1744–1766	kar 35
533	XXXV III 21	Vrchnostenská příznávací tabele realit a užitků tepelské kanonie	1756	kar 35

Inv. č.	Sign. / č.	Obsah	Časový rozsah	Evid. jedn.
534	XXXI X 12	Výtah ze starého registru cest, týkající se cesty k Fritzovu mlýnu (Fritzmühle)	1754	kar 35
535	XLIII 17 3	Hostinec v Číhané - spor s rodinou Wancka - smlouva se Zachariášem Wancka	1612	kar 35
536	XLIII 17 4	Hostinec v Úšovicích - kopie privilegia opata Fridricha Uhla z r. 1682 - spor o dědictví, inventář, 1740	1739–1740	kar 35
537	XLIII 17 5	Spor o pastviny mezi tepelskou a bezdružickou vrchností	1750	kar 35
538	XLIII 17 10	Popis selského povstání z r. 1775 na panství Červený Hrádek a robotní patent z r. 1775	1775	kar 35
539	XLIII 17	Dávky a roboty poddaných - zlomky z úročních platů poddaných, 1689–1766 - tepelská kanonie nahrazuje škody způsobené rozvodněným potokem na panství Trpísty, 1700 - snížení obilního úroku poddaným vsí Čerňovice a Pernarec, 1717 a 1759 - kopie gruntovního zápisu na hostinec ve vsi Prachometry, 1719 - směna pozemků mezi tepelskou vrchností a vdovou Julianou, 1743 - spory s poddanými ze vsi Otročín o robotní povinnosti a právo pastvy, 1751 - robotní úleva J. K. Hublovi, hostinskému v Dolním Kramolíně, 1724	1689–1766	kar 35
540	XLVI 19	Soupis vsí a poddaných tepelského panství	1732–1754	kar 35

## B II Romana papalia

541	P	Papežské odpustky, buly, breve mj. žádost Kryštofa Würzlera papeži o plnomocné odpustky pro své příbuzné v I. linii a pro 12 vyjmenovaných premonstrátských kněží, 1766, doplňky a rozhodnutí k breve papeže Benedikta XIII. ve věci odpustků a svátků sv. Norberta, bula papeže Klimenta XI. pro tepelskou knihovnu, 1746	1631–1782	kar 36
-----	---	---	-----------	--------

## D IV Acta ordinis praemonstratensis

Inv. č.	Sign. / č.	Obsah	Časový rozsah	Evid. jedn.
542	D IV 1	Řádová akta - dekret generála premonstrátského řádu Bruno Becourta pro českou cirkárii, 1653 - vizitační formuláře a zprávy, 1743–1765 - privilegia premonstrátské kanonie Speinshart, obrana farností speinshartské kanonie, 1710 - kurenda Pavla Ferdinanda Václavíka, vikáře a generálního vizitátora, 1754 - ustanovení Pavla Václavíka, opata premonstrátského kláštera Hradisko na Moravě, vizitátorem cirkárie, 1749	1653–1765	kar 36
543	D IV 2	Pět opatům české cirkárie se svěřuje, aby vizitovali cirkárii uherskou, opis listiny z r. 1294	(1294) [1750]	kar 37
544	D IV 5	Řádová akta - soupis premonstrátských far cirkárie Ilfelden - konfirmace premonstrátského opata Karla Kratochvíla, 1711 - výpis z dopisu strahovského opata a vizitátora Kašpara Questenberga, 1629 - privilegia premonstrátských kanonií Strahov, Želiv a Milevsko, 1591–1660 (opisy) - soupis (elench) nařízení ve věcech státní církevních za období 1547–1850, spisy se nedochovaly, 1850	(1591) 1711–1850	kar 37

#### **E V Acta canoniae Teplenaе**

545	E V 1	Akta tepelské kanonie - privilegium městečka Úterý od císaře Karla IV. z roku 1365 (opis) - privilegium městečka Teplé od tepelského opata Ondřeje Ebersbacha, 1608 - katalog členů kartouzy v Ittingen za probošta Karla Oxnera, 1794	(1365) 1608–1794	kar 37
546	E V 2	Akta tepelské kanonie - dávky tepelské kanonie na válku s Turky, 1684–1696 - dávky tepelské kanonie z období francouzských válek, 1711–1781 Opis z roku 1781 listiny biskupa Urbana (Řezno, Bamberg a Míšeň) z 28. 5. 1365. <sup>108</sup>	1684–1781	kar 37

<sup>108</sup> Monumenta vaticana III, s. 274–277, č. 478.

Inv. č.	Sign. / č.	Obsah	Časový rozsah	Evid. jedn.
547	E V 5	Akta tepelské kanonie - kopie ochranného listu (salvakvardy) císaře Leopolda pro klášter Waldsassen, 1703–1748 - kanonie premonstrátů ve Speinshartu, kontribuce, 1703–1748	1703–1748	kar 37
<b>F VI Parochialia</b>				
548	F VI 3	Administrátor ve Štědré František Fitzgut, tepelský kanovník	1706–1728	kar 37
549	F VI 4	Dílčí instrukce pro hejtmana panství Ostrov ve věcech škol a far, 1641–1659 Směrnice tepelské kanonie pro faráře o zádušních mších, 1725	1641–1725	kar 37
<b>G VII Processus et controversiae</b>				
550	G VII 1 1	Spor s Janem Valentinem Schlindlem z Hirschfeldu, majitelem zemskodeskového statku Poutnov	1664–1699	kar 37
551	G VII 1 5	Různé spory kláštera Doksany, opatská korespondence Raimunda I. Wilferta, vizitátora	1659–1667	kar 37
552	G VII 2	Spor tepelské kanonie za opata Raimunda II. Wilferta se šichtovním úřadem v Michalových Horách pro škody způsobené důlní vodou na rybníku Regent, mj. korespondence opata s vrchnostenskými, lesním a šichtovním úřadem	1694–1699	kar 38
553	G VII 3 3	Narovnání sporu o dědictví po purkmistrovi a kloboučnickovi města Toužimi zásluhou opatského sekretáře Jeronýma Ambrože, mj. inventář zůstavitele	1734	kar 38
554	G VII 3 5	Stížnost opata a generálního vikáře cisterciáckého řádu Hilgara Burghoffa na vizitace a jiné věci proti opatu premonstrátského kláštera strahovského	[1750]	kar 38
555	G VII 3 7	Spor o pastviny města Teplá se vsí Otročín, 1732 Spor o právo pastvy s panstvím Nečtiny, 1747	1732–1747	kar 38



Inv. č.	Sign. / č.	Obsah	Časový rozsah	Evid. jedn.
556	G VII	Spor s panstvím Bezdrůžice o les u vsi Budeč, 1751 Spor se Židy z Chodové Plané o právo svobodného a volného obchodu na tepelském panství (kopiář korespondence mezi opatem tepelským, hejtmanem kraje plzeňského hrabětem Stampachem a Židy z Chodové Plané), 1680 Spor o ves Budeč a Rozněvice, 1641–1642	1641–1751	kar 38
<b>H VIII Oeconomica et varia</b>				
557	H VIII 1	Apokryfy evropských zemí a vládců od Karla Sacciniho z Tyrol, 1769 Výklad dvanáctiletého Ježíše v chrámu jeruzalémském k židovským učencům, 1707–1769 Daňová bilance tepelského panství za rok 1717 a 1719 Účet za dlažbu klášterního kostela v Teplé, 1716–1717 Účet za stavbu opatství a refektáře, 1718 Sýpečné výmlatní tabely, 1739–1740 Soupis obilí dodaného dvorem v Pernarci tepelské kanonii, 1727–1739 Soupis piva odebraného a vyčepovaného vesnickými rychtáři, 1728 Čtvrtletní důchodní účet velkostatku Teplá za II. kvartál 1707 a za IV. kvartál 1714 Mlýn Deutschmühle, instrukce pro mlynáře a záznam o povodni, 1703, 1763 Výdaje premonstrátského kláštera Steingaden na opatské volby 1501–1553, opis	(1501) 1703–1769	kar 38
558	H VII 2	Koupě pole od rolníka Jakuba Lercha ze vsi Kladruby, 1578, 1679 Koupě dvora o výměře čtvrt lánu od Jakuba Hubla z Úšovic, 1753 Koupě louky od Thomase Schirmera ze Stanovic, 1639 Výměna vsi Nežichov za ves Tisová na panství Toužim, 1636	1578–1753	kar 38

Inv. č.	Sign. / č.	Obsah	Časový rozsah	Evid. jedn.
559	H VIII 3	Výuční listy, vejhosty, mj. propuštění Lorenze Clementa paní z Wiederspergu na tepelské panství z r. 1717, mistrovský list Antonína Mayera z Dobřan od tkalcovského cechu z r. 1764, zhostný list Kateřiny Trahorschové, poslední vůle Martina Leo, lesního inspektora z r. 1726, kuchaře Karla Fritsche z r. 1741.	1717–1764	kar 38
560	H VIII 4	Plzeňský dům, opravy za D. Haugwitze, pronájem, záznam o dohodě mezi tepelskou kanonií a jezuitským řádem o navrácení domu kanonii z r. 1605	1585–1755	kar 38
<b>Manipulace písmenná</b>				
561	A I 5–194	Proces beatifikace Hroznaty, zakladatele tepelské kanonie, mj. akta ohledně vyzvednutí a nového uložení Hroznatových ostatků z r. 1898, dopisy Jana Křtitele Votky z let 1876–1897	1659–1900	kar 38
562	A II 1–11	Privilegia tepelské kanonie - opisy privilegií udělených církevními představiteli v letech 1220–1781 a panovníky 1353–1630 + dodatek	(1220) [1600]– [1850]	kar 38
563	A III 1–29	Generální a provinciální kapituly, mj. abecední indexy kapitul, body a nařízení tepelských opatů, skrutinia, 1734–1746, pod č. 29 abecední výtah z jednání generálních a provinciálních kapitul + nesignované spisy	1641–1781	kar 39
564	A IV 1–41	Kanonické vizitace	1657–1782	kar 40
565	A V 1–22	Prezidium tepelské vnitřní kapituly, mj. proslovy opatů, statuta tepelské kanonie opata Raimunda III. Schimanowského z let 1740–1746 + nesignované spisy	1695–1849	kar 40
566	B I 6–25	Stav klášterního jmění	1791–1798	kar 41
567	B II 1–2	Kapitál, pohledávky, stříbro, mj. nesignované dluhopisy a půjčky z let 1706–1828, pohledávka kanonie vůči hraběti Františku Norbertu Trauttmansdorffovi z r. 1798 ve výši 5 000 zl.	1706–1828	kar 41

Inv. č.	Sign. / č.	Obsah	Časový rozsah	Evid. jedn.
568	B III 1–47	Daňové záležitosti, mj. žádost tepelského opata K. Reitenbergera k císaři o snížení daní z r. 1821	1790–1826	kar 42
569	B IV 1–10	Tepelský dům v Praze na Malé Straně, mj. účty, inventáře, prodej	1782–1802	kar 42
570	C I	Volby opatů, mj. inventáře majetku tepelské kanonie, volební taxa, volební lístky, poznámky, zprávy o volbách	1658–1790	kar 42
571	C I	Volby opatů, mj. elench (bez odkazů), nota za zrušení robot, blahopřání a slavnostní influace, zvolení a rezignace Karla Reitenbergera + tisk o K. Reitenbergerovi z r. 1875	1791–1900	kar 43
572	C II 1–6	Záležitosti konventuálů, mj. vystoupivší profes a novicové, vykradení kostela a zamýšlené zrušení kláštera r. 1786, systemizované vydržování duchovních v tepelském a strahovském klášteře r. 1788	1780–1832	kar 44
573	C III 1 1–33	Stav duchovenstva tepelské kanonie + nesignované spisy	1766–1857	kar 44
574	C III 2 1–21	Změny personálního stavu v tepelské kanonii, výkazy personálního stavu, soupisy duchovenstva tepelské kanonie + nesignované spisy	1746–1904	kar 45
575	C IV 1–22	Přijímání kandidátů a žádosti o přijetí do tepelské kanonie + nesignované spisy	1790–1801	kar 45
576	C V R 1–15	Rušení klášterů, mj. císařský dekret, instrukce, Chotěšov, Cheb, kartouza	1782	kar 46
577	D III 1–6	Nadace Walburgy Turnerové pro faru v Úterý	1665–1829	kar 46
578	D IV 1	Úmrtí chotěšovského probošta Pavla Nováka, mj. inventář pozůstalosti	1797	kar 46
579	E I 16–166	Fortifikační příspěvek, poplatky do náboženského fondu	1773–1882	kar 46
580	E II 43–498	Narizení konzistoře	1796–1826	kar 46

Inv. č.	Sign. / č.	Obsah	Časový rozsah	Evid. jedn.
581	E III 1–28	Latinská škola, nižší školy, profesori v Teplé a studující duchovní tepelské kanonie	1761–1782	kar 46
582		Původní spisové obaly písemné manipulace	[1825]	kar 46
<b>Manipulace arabských čísel</b>				
583	2–50	Řádové záležitosti, mj. papežské i arcibiskupské dopisy a dekrety, privilegia premonstrátského řádu z r. 1778 (+ potvrzení starších)	1601–1778	kar 46
583	51–285	Řádové záležitosti	1777–1850	kar 47
584	2–121	Řádové záležitosti, mj. soupis spisů z let 1730–1922, dopisy generálního opata Bruno Becourta tepelskému opatovi ohledně řádu a francouzských válek z r. 1744	1730–1922	kar 48
585		Statuta premonstrátského řádu - statuta generálního opata Gummara Cretse, 1925 - statuta kleriků tepelské kanonie studujících v Praze i těch, kteří byli pro přestupky povoláni zpět do kanonie, 1820 - statuta noviciátu tepelského kláštera od B. Gillyho, 1832	1820–1925	kar 48
586		Generální kapitula a provinciální kapituly, mj. protokoly a opatská korespondence Provinciální kapituly	1815–1937	kar 49
587		Vnitřní kapituly, mj. protokoly ze zasedání s pozvánkami, jednání o prodeji majetku tepelské kanonie po r. 1918, zápis ze schůze tepelských kanovníků v Plzni r. 1906 obsahující různé požadavky a reformy	1897–1943	kar 49
588		Vizitace, mj. instrukce pro duchovenstvo od arcibiskupské konzistoře pro generální vizitaci z r. 1851 mj. protokoly z vizitace tepelské kanonie v letech 1900, 1911	1851–1941	kar 49
589		Svátky celého roku, mj. mytí nohou a rozdělování potravin chudým na Zelený čtvrtek, příslušné modlitby a bohoslužebný řád	1850–[1920]	kar 50
590	1–100	Duchovenstvo, mj. výnosy a nařízení	1618–1792	kar 50

Inv. č.	Sign. / č.	Obsah	Časový rozsah	Evid. jedn.
590	101–257	Duchovenstvo, mj. výnosy a nařízení	1793–1850	kar 51
590		Duchovenstvo, mj. nedostatek kněží, duchovní cvičení, introdukce kněží, platy kněží, opatská korespondence	1851–1922	kar 52
591		Volba Karla Reitenbergera opatem r. 1813	1805–1816	kar 52
592	1–90	Tepelský patronát, mj. dekrety, patenty, intimáty, opis listiny z r. 1413 pořízený r. 1666, patronátní akta Strahova, Hradisko, pražských křižovníků	(1413) 1666–1882	kar 53
593	1–150	Tepelský patronát, jednotlivé záležitosti, mj. vizitace	1659–1887	kar 54
594	28–99	Kostel tepelské kanonie, mj. autentiky k oltářům a relikviím, ornáty, řemeslníci, smlouvy o díle, účty a opravy, rozpis sloužených mší z r. 1755 (začátek č. 1–27 viz inv. č. 597)	1731–1801	kar 55
595	1–191	Chotěšovský patronát	1788–1861	kar 56
596	1–330	Obsazování far	1620–1847	kar 57
597	331–498	Obsazování far	1848–1882	kar 58
597	1–27	Stavební věci tepelského kláštera a kostela (pokračování č. 28–99 viz inv. č. 594)	1666–1724	kar 58
598	1–53	Silniční záležitosti	1814–1855	kar 58
599	1–129	Mariánské Lázně, mj.: Dr. Ziegler, Marienbad in Böhmen und das Kreuzbrunnen-Wasser, 1820	1608–1830	kar 59
599	130–350	Mariánské Lázně, mj. stavba hostince s plány z r. 1834, průvodce po významných místech v Mariánských Lázních a okolí, oslavná báseň u příležitosti příjezdu císaře Ferdinanda I. a jeho manželky r. 1835	1831–1839	kar 60
599	351–549	Mariánské Lázně	1839–1853	kar 61

Inv. č.	Sign. / č.	Obsah	Časový rozsah	Evid. jedn.
599	550–639	Mariánské Lázně, mj. kopie situačního plánu lázní z r. 1820, stavba promenády do Mariánských Lázní z restaurace Bellevue včetně plánu z r. 1859	1854–1879	kar 62
599		Mariánské Lázně, nesignované spisy, mj. záležitosti lázeňského personálu	1818–1914	kar 62
600	1–24	Normální škola tepelské kanonie	1782–1878	kar 62
601	1–182	Domácí teologické učiliště Klerikové studující v pražském semináři Norbertinu 1640–1735	1640–1834	kar 63
601	183–285	Domácí teologické učiliště, mj. přehledové tabulky, vysvědčení	1835–1849	kar 64
601	286–348	Domácí teologické učiliště + repertář k těmto aktům	1850–1864	kar 65
602		Teologické studium všeobecně	1803–1891	kar 65
603		Rektorát pražské teologické fakulty a domácího teologického učiliště v Teplé za opata Chrysostoma Pfrognera	1802–1828	kar 65
604		Konkurzy na obsazování učitelských míst (předpis)	1833–1838	kar 65
605		Tepešští klerikové studující teologii na Karlově univerzitě v Praze, mj. katalog posluchačů II. roč. z let 1825–1826, inventář knih a zařízení, zprávy o stravování a chování	1820–1872	kar 65
606		Znovuotevření domácího teologického učiliště v Teplé r. 1907	1907–1916	kar 65
606		Domácí teologické učiliště, mj. seznamy učitelů, stav studentů, přehledy přednášek a absence, zprávy opata o učilišti, seznamy posluchačů	1777–1900	kar 66
606		Domácí teologické učiliště – profesori, mj. cirkulář krajského úřadu v Plzni z r. 1765	1764–1900	kar 67
606		Domácí teologické učiliště – klerikové, mj. návrh statut tepelské kanonie pro kleriky, rozvrhy hodin	1832–1912	kar 67

Inv. č.	Sign. / č.	Obsah	Časový rozsah	Evid. jedn.
606		Domácí teologické učiliště – teze z teologie od Huga Karlíka určené k obhajobě tepelským klerikům	1836–1862	kar 67
606		Domácí teologické učiliště – sbírka formulářů písemností	1827–1835	kar 67
607		Podpory, dary a půjčky jednotlivcům i komunitám udělené tepelskou kanonií, mj. pomoc pohořelým v Karlových Varech a v Kladrubech r. 1759	1747–1855	kar 67
607		Podpory, dary a půjčky jednotlivcům i komunitám udělené tepelskou kanonií	1856–1898	kar 68
<b>Manipulace římských čísel</b>				
608	VII	Papežská odpustková privilegia pro kostely a kaple tepelského i chotěšovského patronátu	1637–1779	kar 69
609	XI	Zaplacení dědičné daně 200 zl. tepelské kanonii po zemřelém kontribučním	1764	kar 69
610	XII	Ustanovení nového agenta tepelského kanonie po zemřelém F. Dietzlerovi	1761	kar 69
611	XL	Zprávy vídeňského agenta Heimmerla a Cornelia z Vídně o událostech a novotách zaváděných císařem Josefem II.	1781	kar 70
612	XLI	Zprávy a protokoly z vizitací normálních škol Chebska a Plzeňska provedených tepelským opatem Trauttmansdorffem ve funkci školního dozorce	1782	kar 70
613	XLII	Zprávy o událostech ve Vídni za pobytu papeže Pia VI. opatu Křištofu Trauttmansdorffovi	1782–1783	kar 70
614	XLIII	Zprávy Cornelia z Prahy a agenta Heimmerla z Vídně opatu Křištofu Trauttmansdorffovi	1780–1785	kar 71
614	XLIV	Zprávy Cornelia z Prahy a agenta Heimmerla z Vídně opatu Křištofu Trauttmansdorffovi	1786–1787	kar 72
614	XLV	Zprávy Cornelia z Prahy a agenta Heimmerla z Vídně opatu Křištofu Trauttmansdorffovi	1787–1788	kar 72

Inv. č.	Sign. / č.	Obsah	Časový rozsah	Evid. jedn.
615	LXII	Korespondence opata Raimunda Schimanowského a jeho sekretáře Jeronýma Ambrože o týdenním obilním trhu v Mnichově	1737–1738	kar 72
<b>Klimešova manipulace I (opatská korespondence)</b>				
616	126–188	Opatská korespondence	1469–1502	kar 72
616	203–270	Opatská korespondence	1501–1523	kar 73
616	271–290	Opatská korespondence	1516–1524	kar 73
616	291–389	Opatská korespondence	1518–1698	kar 73
616		Pozůstatky archivu tepelských opatů (zlomky použité ve vazbách knih) - I. korespondence opata Jana VI. Myšína z let 1565–1584 - V. zbytky opatské korespondence, s. d. - zbytky německé korespondence	1565–1653	kar 73
616	358–403	Opatská korespondence	1585–1599	kar 74
616	405–432	Opatská korespondence	1596–1604	kar 74
616	433–464	Opatská korespondence, mj. listiny a opisy listin, 1608–1609 (jmenování Michaela Dessauera 9. dubna 1609, privilegium obce Ovesné Kladruby 14. února 1609)	1605–1612	kar 74
616	465–516	Opatská korespondence	1612–1620	kar 74
616		II. Pozůstatky archivu tepelských opatů, korespondence opata Matěje Gehela (Zlomky z knižních vazeb.)	1585–1596	kar 74
616		III. Pozůstatky archivu tepelských opatů, korespondence opata Mathiase II. Zimmerhackla (Zlomky z knižních vazeb.)	1597–1598	kar 74
616		IV. Pozůstatky archivu tepelských opatů, korespondence opata Ondřeje Ebersbacha (Zlomky z knižních vazeb.)	1599–1600	kar 74
616		Opatská korespondence	1602–1711	kar 74



Inv. č.	Sign. / č.	Obsah	Časový rozsah	Evid. jedn.
616	517–567	Opatská korespondence - Ondřej Ebersbach	1619–1622	kar 75
616	568–609	Opatská korespondence - Ondřej Ebersbach, mj. privilegium mlynáře v Novém mlýnu v Dolních Kladrubech z 25. února 1625	1622–1625	kar 75
616	610–644	Opatská korespondence - Ondřej Ebersbach, mj. provinciál premonstrátů v Čechách obnovuje růžencové bratrstvo ve městě Teplé, 1625	1625	kar 75
616	645–664	Opatská korespondence - Ondřej Ebersbach	1626–1629	kar 75
616	665–688	Opatská korespondence - Jan VII. Pecher	1629–1636	kar 75
616	691–704	Opatská korespondence - Jan VII. Pecher, mj. kupní smlouva probošta, převorky a podpřevorky kláštera Doksany na dva statky v Brňanech z 20. června 1640; kvitance tepelského opata faráři Johannu Salomonu Robeanovi, 1. srpna 1637; obnovení dominikánského růžencového bratrstva ve městě Teplá, 1637	1636–1642	kar 75
616	705–755	Opatská korespondence - Jan VII. Pecher	1643–1645	kar 76
616	756–812	Opatská korespondence, mj. Anežka Kunhuta Příchovská z Příchovic v Klatovech obdarovává klatovské jezuity, 10. května 1647	1646–1647	kar 76
616	813–856	Opatská korespondence - Friedrich Füssel	1647–1648	kar 76
616	856–913	Opatská korespondence - Friedrich Füssel	1649	kar 76
616	915–953	Opatská korespondence - Friedrich Füssel	1650–1653	kar 76
616	954–984	Opatská korespondence - Friedrich Füssel	1652–1654	kar 76

Inv. č.	Sign. / č.	Obsah	Časový rozsah	Evid. jedn.
616	988–1002	Opatská korespondence - Ambrož Trötscher	1654	kar 77
616	1004–1032	Opatská korespondence - Ambrož Trötscher	1655–1656	kar 77
616	1035–1050	Opatská korespondence - Ambrož Trötscher	1656	kar 77
616	1051–1092	Opatská korespondence - Ambrož Trötscher	1657	kar 77
616	1093–1101	Opatská korespondence - Ambrož Trötscher	1658	kar 77
616	1102–1124	Opatská korespondence	1658–1659	kar 77
616	1125–1158	Opatská korespondence	1660	kar 77
616	1161–1228	Opatská korespondence - Raimund I. Wilfert	1661	kar 78
616	1229–1287	Opatská korespondence - Raimund I. Wilfert	1662	kar 78
616	1288–1289	Korespondence Aloise Hackenschmidta s Bohuslavem Balbínem	1662–1666	kar 78
616	1303–1423	Opatská korespondence - Raimund I. Wilfert	1663	kar 78
616	1424–1503	Opatská korespondence - Raimund I. Wilfert	1664	kar 79
616	1504–1647	Opatská korespondence	1664	kar 79
616	1648	Korespondence Aloise Hackenschmidta s Ign. Tamem	1664–1667	kar 79
616		Opisy dokumentů Doksanského kláštera – zápisy z generálních kapitul, žádosti, spory, vizitace	1663–1668	kar 79
616	1649	Opatská korespondence s kanonií na Strahově	1662–1665	kar 79

Inv. č.	Sign. / č.	Obsah	Časový rozsah	Evid. jedn.
616	1652	Opatská korespondence s kanoníí na Strahově, v Nové Říši, Louce, Milevsku	1640–1643	kar 79
616	1654	Opatská korespondence - s klášterem cisterciáků ve Waldsassenu (superior Nivardus Christoph)	1665–1677	kar 80
616	1656–1949	Opatská korespondence - Raimund I. Wilfert	1665	kar 80
616	1951–2090	Opatská korespondence - Raimund I. Wilfert	1666	kar 80
616	2093–2277	Opatská korespondence - Raimund I. Wilfert (korespondence nikoli významná, ale pro své stáří shromážděná)	1666	kar 80
616		Opatská korespondence - Raimund I. Wilfert	1668	kar 80
616		Opatská korespondence - Raimund I. Wilfert	1669–1670	kar 81
616	2334	Opatská korespondence - Raimund I. Wilfert, list od F. Hieronyma Kichlera z koleje sv. Norberta v Praze	1692	kar 82
616	2335	Korespondence Aloise Hackenschmidta s Crugeriem, S. J. z Litoměřic	1669–1671	kar 82

Inv. č.	Sign. / č.	Obsah	Časový rozsah	Evid. jedn.
616	2339	Innocens Maxmilian Max – spisy z pozůstalosti, mj. vysvědčení, jmenování děkanem města Teplá, kniha nejlepších žáků gramatické třídy na akademii v Pasově 1784–1831 (Nomina Eorum, qui in infima Grammatices Classe principem locum in concertationibus litterariis obtinuere, Anno Scholari MDCCLXXXIII, in Collegio Passaviensi) Lat., 11 x 17,5 cm, vazba kožená se zlaceným vlysem, svázaná k ostatním spisům + do knihy vevázaná medaile pasovského biskupa Josefa Franze Antona Auersperga pro zasloužilé členy akademie, železná(?) na červenobílé stuze, na líci poprsí a opis JOSEPH... PASS. EX AUERSBERG, na rubu nápis BENE   MERENTIBUS   IN   ACADEMIA   PASSAVIENSI	1782–1831	kar 82
616		Opatská korespondence - z období opata Raimunda III. Schimanowského a Jeronýma Ambrože	1684–1746	kar 82
616		Dopisy pražského agenta Jos. Ludw. Steyera tepelskému opatovi	1712–1715	kar 82
616		Opatská korespondence	1752–1767	kar 82
<b>Klimešova manipulace II</b>				
617	I A a 1–19	Císařské reskripty, mandáty, patenty - Ferdinand I., opis závěti - Ferdinand II., opis smlouvy o prodeji Chodského hradu v Domažlicích Wolfgangu Wilhelmu Lamingerovi von Albenreuth - Ferdinand III., převzetí Karlovy Univerzity - Leopold I., odkaz M. Dr. Kristiána Zeidlera jezuitské koleji v Chomutově, 1679 - Josef I., napomenutí uherských stavů k věrnosti, 1707	1613–1707	kar 83
618	I A b 1 1–6	Císařské reskripty, mandáty, patenty - Karel VI., mj. vyhlášení klatby nad Josefem Rákoczim, Pařížská mírová smlouva 1727	1725–1740	kar 83

Inv. č.	Sign. / č.	Obsah	Časový rozsah	Evid. jedn.
619	I A b 2 1–43	Císařské reskripty, mandáty, patenty - Marie Terezie, mj. vyhlášení války Francii r. 1744, reorganizace pražské univerzity, revizitace dominikálního a rustikálního katastru z r. 1751	1741–1778	kar 83
620	I A c 2	Dionýz Albrecht, akta ohledně navrácení řádu k původní observanci	1726–1730	kar 83
621	II A a 2–26 1–13	Historie, mj. popis vjezdu císařovny do Vídně r. 1666, případ udání barona Karla ze Selbu pro podezření z hereze z r. 1759, zpráva o zázraku sv. Antonína Paduánského z r. 1730, závěť generálního vikáře Antonína Jana Václava Vokouna z r. 1757, hledání pokladu na Vyšehradě r. 1761, soupis pohořelých při požáru na Starém Městě v roce 1754, opisy různých zpráv + tisky a letáky, mj. zpráva o konspiraci proti císaři r. 1701, Chebské poštovské noviny Egerische Ordinari Post Zeitung 1734–1737, Schreiben eines Bekannten in W. an einen seiner Freunde in R. über die Begebenheiten des jetzigen Krieges, 1757	1666–1785	kar 84
622	II B 1 1–28	Vojenské záležitosti, mj. seznam císařských jednotek u Plzně z r. 1733, zprávy z Vídně o válečných přípravách r. 1740, bitevní řád z r. 1741, nákras rozestavění jednotek u Ussity, deník z obležení Prahy Francouzy (velitel Malbois) + tisky a letáky, mj. popis vítězství admirála Matthewa nad francouzským a španělským loďstvem u Toulonu 1744, General-Kriegs-Tabellen, plán opevnění ostrova Ada-kale (Újorsava) na Dunaji, vyobrazení obléhané pevnosti Očakiv Rusy r. 1737	1733–1799	kar 84
623	II B 2 1–27	Vojenské záležitosti – dobové básně, mj. posměšná báseň o poražených Francouzech, epitaf prince Evžena Savojského z r. 1736 a různé jiné verše, pád Bělehradu r. 1739, příchod ruských vojsk r. 1737, šifrovací klíč ke kabale(?) „Schlüssel zur Gabbala“, předpověď míru podle čísel samohlásek	1706–1798	kar 84

Inv. č.	Sign. / č.	Obsah	Časový rozsah	Evid. jedn.
624	II B 3 31–32	Plán zřízení lékařské fakulty ve Vídni r. 1774  Spis Jindřicha Stilla o škole v Českém Brodě v letech 1448–1613 věnovaný opatovi, začátek 18. století	[1720]–1774	kar 84
625	II B 4 33–37	Tištěné i rukopisné gratulace, básně, pohřební proslovy, triumfální brána na počest císaře, alegorie, píseň a oslavné tisky ke korunovaci Marie Terezie, řád literátského bratrstva ve Stodu schválený chotěšovským proboštem Zachariášem Bandhauerem r. 1651	1651–1797	kar 85
626	II B 5 38–40	Hudba, dramata, příležitostné básně	1701–1768	kar 86
627	III A a 1–18	Pastýřské listy, instrukce a pobožnosti, náboženská bratrstva	1745–1776	kar 86
628	III A b 10–11	Autentiky, odpustky, buly, rodné, vojenské a propouštěcí listy	1639–1778	kar 86
629	III A c 1–17	Autentiky a privilegia včetně pěti relikviářů s ostatky 1. Aut. de rel. s. Monica, 1780 2. Aut. de rel. s. Augustini, 1780 3. Prokop Wild pro altari privileg. 4. Paulus Novak aut. de rel. s. Gertrudis 1780 5. De s. Christophori 6. De s. Stanislavie epst. 7., 8. Abbas Hieronimus altaris privil. 9. Paul Novak de s. Gertrude + relikviář 10. Rel. et aut. s. Caeciliae + relikviář 11. Rel. aut. s. Benedicti + relikviář 12. S. Ottonis rel. et aut. 13. S. Gertrud rel. et aut. 14. Rel. et aut. s. Hermani + relikviář 15. Aut. s. Prokopii Abb 16. Copia aut. de s. Candido 17. S. Prokopii Abb. aut. + 1 relikviář neurčený	1722–1788	kar 86
630	IV A a 2, 4	Povolení sňatků a výhosty, soudní vyšetřování, soudní protokoly	1732–1775	kar 87

Inv. č.	Sign. / č.	Obsah	Časový rozsah	Evid. jedn.
631	IV A b 6	Pozůstalost Adolfa Koppmanna, doktora filosofie a profesora teologické fakulty v Praze, budoucího tepelského opata mj. diplomy, vysvědčení, školní katalogy, recenze konkurzních prací, promoční proslovy, jmenovací dekrety, úřední korespondence teologické fakulty, doktorát A. Koppmanna z 12. září 1811	1799–1826	kar 87
632	V B 6	Vyšetřování proti opatu Reitenbergerovi, mj. dopisy nejdůvěryhodnějších/nejbezohlednějších konventuálů odsuzujících opata Reitenbergera, spisy státních úřadů a pražského arcibiskupa	1824–1828	kar 88
633	VI A b 1–13	Historica, mj. - bula papeže Klementa XIII. pro kostel v Hluboké (Diffenbach), 6. 8. 1763 - akta týkající se Gregora Stehlíka, tepelského kněze, 1700 - smlouva mezi císařem Karlem VI. a Filipem V. - zpráva o bouřích na Valašsku r. 1735 - poučení o nemocech a prostředcích proti nim - proslov hraběte Wallise k hospodářským úředníkům v Čechách - tištěný seznam kapucínských klášterů z r. 1727	1727–1749	kar 88
634	VI A c	Filozofický ústav v Plzni, akta týkající se školy z pozůstalosti Kašpara Miesnera, administrátora velkostatku Krukanice, mj. soupis stipendií a nadací	1777–1783	kar 88
635	VI A d 1–4	Hospodářské záležitosti - instrukce pro ředitele hospodářství velkostatku Krukanice - instrukce pro lesní personál velkostatku Krukanice a Teplá - hospodářské instrukce panství Trpísty-Třebel, 1793 - instrukce pro úředníky kláštera v Oseku - montánní lesy Jáchymov - Horní Slavkov - výkazy stavu lesního personálu velkostatku Teplá a Krukanice - světští zaměstnanci - propuštění hejtmana Relicha a přijetí hejtmana Reichholda - neshody hejtmana Relicha s kvestorem o kompetenci - inventáře, kvitance, účty	1714–1857	kar 89

Inv. č.	Sign. / č.	Obsah	Časový rozsah	Evid. jedn.
636	VI A e	Vysvěcení zámecké kaple knížete Metternicha v Kynžvartě	1833	kar 90
637	VI A f	Korespondence s agentem v Římě, mj. odpustkové privilegium pro oltáře	1731–1741	kar 90
638	VI A g	Zprávy Adolfu Koppmanovi o vnitřních záležitostech konventu	1812–1833	kar 90
639	VI A h	Pout' tepelského konventuála Tomáše Dirmena do Říma, mj. žádost o odpustky, doklady o vykonaných sakrálních úkonech	1728–1729	kar 90
640	VI A i	Korespondence Gregora Löwa, administrátora fary ve Vsi Touškově a v Úšovicích, gratulace a děkovné dopisy	1768–1801	kar 90
641	VI A k	Korespondence a účty Xavera Haberkorna, faráře v Ovesných Kladrubech	1806–1811	kar 90
642	VII A	Diplomatář chotěšovského kláštera pro listiny z let 1319–1418, nesvázané očíslované složky č. 3–22, první dvě chybí  Seznam listin z let 1213–1761, výpisy z análů od Lohelia Besmetha	[1780]	kar 90
643	VIII A 2–14	Historica, mj. - výtah z análů tepelského kláštera z let 1602–1611, 1677 - výkaz a srovnání majetku kostelů, lokálií a kaplí tepelské kanonie pro roky 1798 a 1799 (úpadek klášterních důchodů za opata Křištofa Trauttmandorffa) - soupis nákladů na vestiář, 1827 - vyúčtování opata pro duchovní, 1823 - zpráva zemského gubernia ohledně jednotné účtárny, 1788 - opis nařízení gubernia z r. 1804 - narovnání mezi kanonií a obcí kvůli hospodářskému dvoru Otročín, 1768 - odpustky kostela sv. Blažeje u Vidžína, 1753 - část kopiáře kláštera Doksany (složky č. 5, 8, 9 a 10 vyvázané z knihy), 1664–1665 - popis dvorských ceremonií - list sestrám do Chotěšova, 1654	1654–1836	kar 90



Inv. č.	Sign. / č.	Obsah	Časový rozsah	Evid. jedn.
644	VIII B 6–7	Proslovy ve vnitřní kapitule, volba Ondřeje Fabritia proboštem chotěšovským	1695–1749	kar 90
645	IX A 1–31	Raimund I. Wilfert mj. žlutický měšťan J. Nosek daruje vyhořelému konventu 500 zl., korespondence ohledně práva rybolovu v říčce u Otročina 1660–1674, dohoda ohledně solní pokladny r. 1664	1658–1714	kar 91
646	IX B a 1–23	Raimund I. Wilfert mj. gratulace, soukromé spisy, zpráva o dobytí Kluže (Klausenburgu) Turky	1667–1706	kar 91
647	IX B b 1–31	Raimund I. Wilfert mj. vizitace, záležitosti jednotlivých klášterů, jmenování Raimunda Wilferta generální kapitulou vizitátorem cirkárie české, moravské, maďarské a polské, 30. května 1666	1660–1668	kar 91
648	X 2–9	Klášter Chotěšov mj. vizitační zprávy, epitafy zemřelých řádových sester aj. osob, instrukce tepelského opata J. Ambrože chotěšovským úředníkům a duchovním, inventář pozůstalosti po opatu Chotěšova Pavlu Novákovi, 1796	1616–1796	kar 91
649	XI A 1–20	Friedrich II. Uhl, opat mj. gratulace, žádost kněžny Rákócziové z Toužimi o kněze, recepty na léky proti dobytčím nemocem	1681–1707	kar 91
650	XI B 1	Selské bouře	1680	kar 91
651	XI C 1–44	Friedrich II. Uhl, opat - instrukce tepelským kaplanům z r. 1673 - korespondence, 1673–1679 - tisk k výročí přenesení ostatků sv. Norberta do Prahy, 1677 - potvrzení Leopolda Alberta o návštěvě Říma r. 1674 - rezervátní lesy - korespondence Aloise Hackenschmidta s Amandem z Friedenfeldsu, 1673–1678	1673–1679	kar 92
652	XI D 1–19	Friedrich II. Uhl, opat mj. soukromé spisy, body provinciální kapituly české cirkárie, projednáváné 27. července 1670	1670	kar 92

Inv. č.	Sign. / č.	Obsah	Časový rozsah	Evid. jedn.
653	XI E 1–43	Friedrich II. Uhl, opat mj. soukromé spisy, gratulace	1671	kar 92
654	XII A 1–64	Raimund II. Wilfert, opat mj. ustanovení duchovních oficiálů, život v komunitě, prosba o almužnu, požár fary v Dobřanech, gratulace, soukromé spisy	1683–1720	kar 92
655	XII B 1–33	Raimund II. Wilfert, opat mj. zpráva o hrozícím vpádu Sasů r. 1693, faráři na panství v Chotěšově r. 1690, Kryštof Dienzenhofer o stavbě tepelského konventu r. 1689 Nesignované: kvitance na 300 zl. od inspektora velkostatku Krukanice z r. 1718, policejní řád vydaný opatem r. 1713, závěť	1666–1693	kar 92
656	XII C 1–13	Raimund II. Wilfert, opat mj. rybník Regent r. 1688, Kryštof Dienzenhofer nabízí své služby ke stavbě kláštera r. 1689, o influaci opata R. Wilferta r. 1688	1688–1700	kar 92
657	XIII 1–88	Gregor Neidhart, opat mj. Slavkovský les r. 1685, klerici v Praze r. 1685, sbírka na turecké války, inventář lékárny, nápojová daň, volba Neidharta opatem	1682–1688	kar 93
658	XV 1–23	Raimund III. Schimanowski, opat mj. jansenista Henr. Klaudel, vizitace, tepelský dům v Plzni Nesignované: vyšetřování ve věci rozvodu purkmistra města Teplá, dva dopisy vídeňského agenta Kuglera, kvitance volební taxy, žádost W. Schleicherta, aby opat byl kmotrem jeho dítěte z r. 1729, koupě mlýna v Krašovicích G. Rehlichem z let 1722–1725	1684–1794	kar 93

Inv. č.	Sign. / č.	Obsah	Časový rozsah	Evid. jedn.
659	XVII 1–50	Jeroným Ambrož, opat, mj. - blahopřejné dopisy a básně, děkovné dopisy - korespondence ohledně Chotěšova - fase tepelského panství, 1749 - klerikové na studiích v Praze - dopisy z Říma - korespondence s kladrubským opatem o cirkátorovi Ambroži Platzerovi - návrhy na zvýšení užítkovosti hospodářství velkostatku Krukanice, 1752 - korespondence s krukanickým administrátorem, 1748–1768 - dopisy pražského agenta Schleicherta o převzetí úřadu po zemřelém agentu Dietzlerovi, 1736 - korespondence s Josefem Kitlicem o opisech usnesení zemského sněmu, 1749–1750 - kolegium protonotářů papežské kurie prohlašuje tepelského opata Ambrože čestným protonotářem, 10. července 1755 - apoštolské kolegium spisovatelů římské kurie prohlašuje Ambrože doktorem teologie a práv, 9. listopadu	1724–1768	kar 94
660	XVIII 2, 3	Řeholní věci, teplensia ze Strahova - korespondence v záležitostech řeholníků, 1626–1640 - předpisy pro duchovní Chotěšova, 1765 - instrukce zpovědníka „Compendiosa Instructio W. Confessoriiis data circa obligationem suam in Confessione servandam“, 1736	1626–1765	kar 95
660	XVIII 1	Zpráva z vizitace Teplé a Chotěšova 3. 11. 1743 (Puncta V. V. en. P. P. Curatis et Cooperatoribus post universalem canonicam Visitationem in utraque Teplensi et Chotieschoviensi Territorio Mense Novembri A. 1743 celebratam) Lat., 14 x 20,5 cm, vazba kožená s tlačeným zdobením, kovové přesky, poškozena mechanicky.	1744	ukn 63
660	XVIII 4 2337	Zpráva z vizitace tepelské kanonie Janem Lohelem 1589–1600 (Ioannis Lohelii Relicta) Lat., něm., 16,5 x 20,5 cm, vazba bílá kožená, tlačená, kožené vázací tkalouny (dva chybí). Dodatečně vepsány poznámky z let 1612–1629.	1589–1600 (1629)	ukn 64

Inv. č.	Sign. / č.	Obsah	Časový rozsah	Evid. jedn.
660	XVIII 5	Katalog řeholníků od opatství Friedricha Füssla po Jeronýma Ambrože Lat., 18,5 x 22,5 cm, bez desek, jen svázané číslované listy, začátek patrně chybí.	[1780]	ukn 65
661	XIX 2–8	Historica - list opatu Zikmundovi ohledně obediencie, 1482 - list Johannu Kulmbachovi od generální kapituly kvůli bývalému opatu Strahova Kašparovi, 1519 - vánoční blahopřání města Úterý, 1716 - kopie privilegia pro Čerňovice, 1660 - konfirmace strahovského opata, 1526 - žádost obce Vidžín o potvrzení privilegií, 1648 - privilegium krále Jiřího, 1459 - kopie Hroznatovy nadace, 1197	(1197) 1482– 1716	kar 95
662	XX 1–13	Historica, mj. - žádost o nové beneficium v Úhercích - poděkování opata Krištofa Heřmana Trauttmansdorffa, 1774 a 1776 - soupis populace v Praze, 1771 - zpráva z vizitace tepelského kláštera, 1771 - krajský úřad žádá zprávu o chotěšovských duchovních, 1782 - volba probošta v Chotěšově, 1779 - klerikové kláštera Steinfeld v Teplé, 1795 - list opata ze Steinfeldu ohledně válek francouzských, 1795 - list opatu Davidovi o Balbínovi a železářských hutích v Teplé, 1790	1750–1795	kar 95

Inv. č.	Sign. / č.	Obsah	Časový rozsah	Evid. jedn.
663	XXI 1–17	Raimund IV. Hubl, opat - Catalogue raisonné, 1769 - autentika relikvií, 1750 - autentika relikvií sv. Gertrudy pro Chotěšov, 1781 - gratulace a oltářní privilegium, 1735 (opis orig. z 1658) - výtah z tepelské matriky - vyhláška krajského komisaře, 1783 - o Rossbachu u Otročina, 1754 - básně - záležitost tep. konventuála Nepomuka Kollera - o choleře, 1831 - rozhodnutí o žádosti kvůli lhůtě komendatárního opata A. Schmidta, 1790 - inventář spisů a listin - soupis listin - repertorium, 1585–1622 - soupis papežských bul, 1744–1768 - formulář žádosti o přijetí do řádu - blahopřání, 1798	1658–1831	kar 95
663		Teplensia ze Strahova - komendatární opat Ambros Schmidt, 1789–1790 - opat Raimund Hubl, 1791–1801	1789–1801	kar 95
664	XXII 1–16	Jeroným Ambrož, opat, mj. - blahorečení mučedníků Gorkumských, 1676 - řezenský opat ohledně knihy, 1764 - volba strahovského opata, 1764 - gratulace k volbě v Hradisku, 1741 - obhajoba teologické these Jeronýma Ambrože, 1759 - body Marie Terezie ohledně podpory kleriků, 1750 - zvláštní dispens pro opata, 1754 - dispens, 1755 - beneficium Hrochův Týnec, 1756 - chotěšovské sestry ohledně pozůstalosti kněžží, 1719 - žádost o přijetí Norb. Putze - confirmace generálního vikáře, 1748 - potvrzení privilegií, 1749 - poděkování opatu, 1752 - výtah o dani z hlavy, 1746 - denní řád, 1745	1676–1764	kar 95

Inv. č.	Sign. / č.	Obsah	Časový rozsah	Evid. jedn.
665	XXIV 1–14	Řeholní věci, mj. ceremoniál volby proboštů a opata, nadační mše, kostelní účty, farní účty a účty chudinských ústavů, záležitosti řeholníků, složení nové městské rady v Teplé r. 1582, inventář pozůstalosti faráře v Teplé Siarda Eberla z r. 1803, gratulace opatovi	1582–1873	kar 96
666	XXV 3, 5	Karel Reitenberger, opat - dopisy opata a konventuálů, důležité pro porozumění situaci za opata Karla Reitenbergera 1814–1838 - vizitace tepelského kláštera r. 1825 - teplensia ze Strahova týkající se opata Reitenbergera, 1813–1827	1814–1838	kar 96
667	XXVI 1, 2	Robert Köppl, korespondence, mj. inventář předávané fary v Úhercích r. 1823, notový zápis zpěvu při volbě opata z r. 1823	1803–1825	kar 96
667	XXVI 3–5	Robert Köppl, korespondence	1821–1869	kar 97
667	XXVI 6	Robert Köppl, korespondence	1819–1873	kar 98
668	XXVII 1, 2	Robert Köppl, korespondence mj. spis „Monita Particularia Societatis Jesu“	1794–1833	kar 98
668	XXVII 3	Robert Köppl -gratulace opata Reitenbergera a gratulace opatu Reitenbergerovi	1814–1826	kar 99
669	XXVII I 1, 2	Robert Köppl - koupě a prodej pozemků pro faru Stod a pro příbuzné	1842–1872	kar 99
670	XXIX 1	Robert Köppl, farář ve Stodu - dopisy opata Karla Reitenbergera	1815–1855	kar 99
671	XXXI 1–7	Historica, mj. - privilegia pro Hermanna Minetti, faráře v Otročině - zákaz vynášet knihy z knihovny Strahovského kláštera	1725–1762	kar 100

Inv. č.	Sign. / č.	Obsah	Časový rozsah	Evid. jedn.
672	XXXII 1–17	Historica, mj. - soukromý dopis K. Reitenbergerovi, 1822 - korespondence Roberta Köppla - zpráva o obci Otročín, 1863 - vyšetřování faráře Josepha Kinauera kvůli porušení liturgie, 1781 - dopis R. Köpplovi o saských vojscích v Praze - licitační protokol pozůstalosti Franze Stöhra - zprávy o povodni v Karlových Varech	1781–1863	kar 100
673	XXXII I 1–14	Fary pod správou tepelské kanonie 1. duchovní a poslušnost farářů 2. fara Úherce 1785–1805 3. fara Teplá a městská privilegia 1750–1766 4. fara Mnichov, opisy městských privilegií z let 1437–1793 pořízené r. 1822 5. fara Kladruby, 1822–1825 6. historie fary Stod, 1666–1790 7. fara Skoky, 1827 8. fara Úterý, dějiny, městská privilegia, 1809–1812 9. fara Dobřany, dějiny, městská privilegia, 1661–1808 10. fary Ves Touškov a Holýšov, 1742–1743 11. žádost města Klatovy o profesory z tepelské kanonie pro zdejší gymnázium, 1811 12. město Teplá žádá obecní školu, 1808 13. jezuité + L.13.t (výpisy, opisy z dokumentů) 14. záležitosti privilegií kláštera ve Waldsassenu a spisy o jezuitech, 1678–1753	1661–1827	kar 100
674	XXXI V 1–15	Dějiny chotěšovského a tepelského kláštera - poznámky k dějinám Chotěšova - soupis představených chotěšovského kláštera do r. 1706 - výtah z chotěšovských análů - výtah z pamětní knihy preláta Michaela Kastla - soupis sester v Chotěšově od jeho založení do r. 1756 - opisy privilegií a korespondence ohledně privilegií - historicko-topografické studie o velkostaticích Teplá a Krukanice - spis o Chotěšově pro R. Köglera, faráře ve Stodu	[1700]–[1800]	kar 100

Inv. č.	Sign. / č.	Obsah	Časový rozsah	Evid. jedn.
675	XXXV 1, 2	Historica - články a výtahy ze spisů opata Karla Reitenbergera - kázání Roberta Köppla	1823–1837	kar 101
676	XXXV I 1	Dokumenty pro dějiny kláštera Teplá a Chotěšov sebrané farářem Robertem Köpplem - opisy privilegií a výpisy z I. a IV. svazku tepelských análů	1698–1830	kar 101
677	XXXV IIIa 1–5	Historica - kanonické vizitace tepelské kanonie - popis smrti Samuela Aleksandra Komowského, podkomořího vojvody ve Vilně († 20. října 1659 uškrcen šálou, která se mu zamotala do kola vozu) [1680] - epitaf a nákres náhrobku Tichona de Brahe - opisy testamentů šlechtických osob z desk zemských z let 1541–1543 pořízené koncem 18. století - opisy nobilitačních listin z desek zemských z let 1541–1549, pořízené koncem 18. století	(1541) 1617– 1770	kar 101
677	XXXV III a 6	Abecední soupisy k deskám zemským památným (či trhovým) z let 1541–1635	1741–[1767]	kar 102
677	7	Abecední soupis jmen rodů zastávajících zemské úřady za posledních 300 let do roku 1741 včetně	1741	kar 102
677	8	Abecední soupis rodů – stav panský, soudcové zemští, rytíři, měšťané	[1750]	kar 102
677	9	Abecední index ke genealogicko-historickému lexikonu (Register des heil. Röm. Reichs. Genealogisch-historisches Adels-Lexicon)	[1750]	kar 102
677	9	Abecední soupis rodů	[1750]	kar 102
677	9	Abecední soupis rodů	[1750]	kar 102
677	10	Soupis rodů s poznámkami a odkazy	[1750]	kar 102
677	11	Abecední soupis k deskám zemským (Regstržik napossazene czitače z kralowskych desk zemskych od velebného pana patera)	[1750]	kar 102



Inv. č.	Sign. / č.	Obsah	Časový rozsah	Evid. jedn.
677	12	Abecední soupis rodů s údaji o sňatcích a odkazy na desky zemské	[1750]	kar 102
677	13	Výpis o svatebních smlouvách z desek zemských trhových z let 1658–1769	[1769]	kar 102
677	14	Výpis o svatebních smlouvách z černého kvaternu desek zemských trhových z let 1541–1543 a z červeného kvaternu desek zemských trhových z let 1542–1543	[1769]	kar 102
677	15	Dobrozdání ohledně pozůstalosti Petrucia	[1750]	kar 102
677	17	Výpisy z desek zemských zápisných z let 1616–1620	[1750]	kar 102
678	XXXV III b 1	Materiály ke genealogii šlechtických rodů, nákresy rodokmenů, erbů, opisy rodových dokumentů, poznámky, mj. - Benedové z Nečtin, Bubnové z Litic, Černínové z Chudenic, Leicester, Magawly (tištěné rodokmeny, Hiller Praha), český král Vladislav I., Losyové, Bechyňové z Lažan, Löwensteinové, Lobkovicové, Malovcové, Desfoursové, z Götzu, Markvartové z Hrádku, Kinští, Lichtenštejnové, Lažanští z Bukové, Maltzan, Martinicové, Metternichové, Mitrovští, Obytečtí z Obitec, Morel z Letin, Mladotové, Michnové z Vacínova, Preissling, Pisnitz, Purgstall, Porcia, Perklo z Šenraitu, Pötting, Schaffgotschové, de Campo, Pachtové z Rájova, abecední soupisy rodů, různé, Glacové ze Starého Dvora, Klebersberg, Hardekové, Paarové, Rabenhauptové, Mannsfeldové	1626–1766	kar 103
678	XXXV III b 3–686	Nedokončené erbovníky Materiály ke genealogii rodů: Adelsberg, Alsterleové z Astfeldu, Althanové, Aspermont-Lynden, Amchové z Borovnice, Annenberg, Astfeld, Audřičtí z Audře (Údrčtí z Údrče), Bechyňové z Lažan, Berkové z Dubé, Běšínové, z Bissingen, Bohdanečtí z Hodkova, Bredové	[1650]-[1750]	kar 104

Inv. č.	Sign. / č.	Obsah	Časový rozsah	Evid. jedn.
678		Materiály ke genealogii rodů: Brisigell, Brown, Bubnové z Litic, z Bünau, Bukovanští z Bukovan, Bukovští z Hustířan, Buquoyové de Longueval, Butler, Bzenský z Prorubě, Cavendish, Clam, Clary-Aldringenové, Coëmens, Colloredo, Colonna z Felsu, Conzin, Creagh, Chanovští z Dlouhé Vsi	[1650]-[1750]	kar 104
678		Materiály ke genealogii rodů: Chanovští z Dlouhé Vsi, Charvátové z Bärnsteinu, Cherrmont, Chlumčanští z Přestavlk, Chotkové, Čabeličtí ze Soutic	[1650]-[1750]	kar 104
678		Materiály ke genealogii rodů: Cetenský z Cetna (a Talackové), Čejkové z Olbramovic, Černínové z Chudenic, Desfoursové, Deymové ze Stříteže, Dietrichsteinové, Dobřenští z Dobřenic	[1650]-[1750]	kar 104
678		Materiály ke genealogii rodů: Dobřenští, Dohalští z Dohalic, Dost von Erlsbach, Ebel, Ebenn, Engelsfluss, Erdödy, Falckenstein, Fincken, Fürstenberk, Gallas, Gastheim, Goltz, Götz, Gorcey, Hájek z Robčic, Hallweil, Hamilton, Harrachové	[1650]-[1750]	kar 104
678		Materiály ke genealogii rodů: Hrzánové z Harasova, Hartigové, Hartman, Haugwicové z Biskupic, Hautoy, Heide, Helvesen, Henigarové ze Seeberka, Henckel, Herberstein, Hetzer von Aurach, Hildprandtové z Ottenhausenu, Hippolitis, Hýzrllové z Chodů, Hložkové ze Žampachu, Hompesch - Bollheim, Hohenzollern, Soyer z Brugsburgu a Edlingu, Janovští z Janovic	[1650]-[1750]	kar 104
678	XXXV III b 696– 1482	Materiály ke genealogii rodů: Joyeuse, Jüngwirth, Kapounové ze Svojkova, Kaplířové ze Sulevic, Kavanagh, Karvinští z Karviné, Kounicové, Kaisersteinové, Kfelířové, Khevenhüller, Kinští, z Klebelsbergu, Kuffstein, Klenovští z Klenové a Janovic, Kokořovcové z Kokořova, Kurtzbach, Klusák z Kostelce, Kořenští z Terešova, Khuen-Belasiové, Kotulinští z Kotulína, Kolovrat-Krakovští	[1650]-[1750]	kar 105

Inv. č.	Sign. / č.	Obsah	Časový rozsah	Evid. jedn.
678		Materiály ke genealogii rodů: Malovcové z Malovic a Kosoře, Mansfeldové, Markvartové z Hrádku, Martinicové, z Meggau, Metternichové, Michnové z Vacínova, Millesimové, Mitrovští, Mladotové ze Solopisk, Morel z Letin, Morzinové, Náchodští z Neudorfu, Nesselrode, Netoličtí, Nimptschové, Nosticové, Kolovratové, Obytecký z Obytec, Ogilvy, Oppersdorfové, Ox von Ornheim, Paarové, Pachtové z Rájova, Perglerové, Portia, Příchovští, Purgstall	[1650]-[1750]	kar 105
678		Materiály ke genealogii rodů: Purgstall, Rabatta, Rabenhaupt, Radečtí z Radče, Radkovec z Mirovic, Račínové z Račina, Raismann, Rohn, Rajští z Dubnice, Roden, Rodovský z Hustiřan, Rodwitz, Rogendorf, Rottal, Rueber, Řepičtí ze Sodoměře, z Říčan, Salm-Reifferscheidtové, Saltza, Sauer, Schaffgotschové, Sedlicové (Zejdlicové) z Lažan, Schirndinger von Schirnding, Schertzer, Schaumburg, Schlandersberg	[1650]-[1750]	kar 105
678		Materiály ke genealogii rodů: Šlikové, Schlegenberg, Schön von Schönau, Schönfeld, Schönkirchen, Schönowsky, Schönowitz, Schuman, Schwarzenbergové, Švihovští z Rýzंबरka, Sezimové z Ústí, Sedlečtí, Sinzendorfové, Slavatové z Chlumu a Košumberka, Sobětičtí ze Sobětic, Sparr, Šporkové, Šmohař z Rochova, Starhemberg, Stein-Gettingen	[1650]-[1750]	kar 105
678	XXXV III b 1483– 1969	Materiály ke genealogii rodů: Šternberk, Strakové z Nedabylic, Stuppart, Stubický von Königstein, Sultz, Karlové ze Svárova, z Talmberka, Sweerts, Týřovští z Enzídle, Terzi, Thürheim, Thun, Trapp, Trauttmansdorff, Trčkové z Lípy, Turba	[1650]-[1750]	kar 106

Inv. č.	Sign. / č.	Obsah	Časový rozsah	Evid. jedn.
678		Materiály ke genealogii rodů: Unwerth, Vernier, Walderodové z Eckhausenu, Waldorf, Valdštejnové, Wald, Valkoun z Adlaru, Wallbrunn, Vratislavové z Mitrovic, Vančurové z Řehnic, Weichs, Weissenwolff, Weiz, Wiederspergerové, Věžníkové z Věžník, Vitanovští z Vlčkovic, z Vrbna, Wolffinger, Voračičtí z Paběnic	[1650]-[1750]	kar 106
678		Materiály ke genealogii rodů: Vratislavové z Mitrovic, Wolffinger, Voračičtí, Wunschwitz, Vrabský Tluksa z Vrabí, Vraždové z Kunvaldu, z Vrtby, z Vřesovic, Wunschwitz, Zádubský ze Schöntahlu, Zárubové z Hustířan, Zedtwitzové, Žďárští, Žákavští ze Žákavé, Žerotínové	[1650]-[1750]	kar 106
679	XXXI X 2-9	2 - registraturní klíč vrchnostenské agendy (přenesené i hospodářské), [1810] 3 - zásluhy tepelské kanonie o vědu (práce o 3 stranách), [1850] 4 - Mariánské Lázně: hospodářské záležitosti, účty a situační plány (Hamrnický dvůr, okolí lázeňského domu ...), 1822-1838 6 - nedostatky daňového účtu velkostatku Teplá vedeného Georgem Rasslem, 1826 7 - státní nařízení v záležitostech studia, 1814-1820 8 - potvrzování privilegií měst Úterý a Mnichov, 1782 9 - břevnovští benediktini, kteří se zasloužili o vědu, [1800]	1782-[1850]	kar 107
679	XXXI X 10	Důchodní a hospodářské účty velkostatku Teplá a Krukanice	1645-1717	kar 107
679	XXXI X 10	Důchodní a hospodářské účty velkostatku Teplá a Krukanice	1718-1723	kar 108
679	XXXI X 10	Důchodní a hospodářské účty velkostatku Teplá a Krukanice	1724-1750	kar 109
679	XXXI X 10	Důchodní a hospodářské účty velkostatku Teplá a Krukanice	1751-1758	kar 110
679	XXXI X 10	Důchodní a hospodářské účty velkostatku Teplá a Krukanice	1759-1802	kar 111

Inv. č.	Sign. / č.	Obsah	Časový rozsah	Evid. jedn.
679	XXXI X 10	Důchodní a hospodářské účty velkostatku Teplá a Krukanice	1803–1835	kar 112
679	XXXI X 12	Stavba kostela ve Stodě	1831	kar 112
679	XXXI X 13	Zpráva o Dr. Süsnerovi a tepelských klericích studujících Praze bohosloví	[1800]	kar 112
679	XXXI X 14	Spisy o opatu K. Reitenbergerovi a A. Koppmannovi (méně důležité)	1813–1832	kar 112
679	XXXI X 15	Různé spisy, mj. vysvědčení Raphaela Eckla z let 1807–1809, korespondence opata A. Koppmanna, soupis odpustků pro tepelské profese z r. 1740, výkaz přijatých kandidátů do Teplé za rok 1831, korespondence s knihkupectvím v Innsbruku, 1844	1740–1844	kar 112
679	XXXI X 16	Kostelní účty a pozemky tepelského patronátu	1812–1837	kar 112
679	XXXI X 17	Dopisy hraběte Chotka tepelskému opatu Melchioru Mahrovi	1807–1844	kar 112
680	XL 2–71	Řeholní věci, mj. vizitace, volební řád z r. 1725, ustanovení Raimunda I. Wilferta vizitátorem r. 1663, generální a provinciální kapituly	1579–1755	kar 112
681	XLI 1–3	Jeroným Ambrož, opat mj. zpráva o konfirmačním poplatku a dopisy Floriána Hammerschmieda o klatovské kronice, 1699–1795 Teplensia ze Strahova - opat Jeroným Ambrož, 1767–1788 Adolf Koppmann, opat 1828–1835 Krištof Trauttmansdorff, opat Teplensia ze Strahova - opat Krištof Trauttmansdorff, 1749–1789	1699–1835	kar 113
681	XLI 3	Kryštof Trauttmansdorff, opat mj. dopisy z Říma, soupis klášterního jmění po úmrtí opata Trauttmansdorffa, protokol vyšetřovací komise z r. 1788, výkazy prodaných polí, soupis peněžní hotovosti	1771–1789	kar 114

Inv. č.	Sign. / č.	Obsah	Časový rozsah	Evid. jedn.
681	XLI 4, 5	Dopisy šlechty a jezuitů Josefa Pleyera a Franze Putze	1769–1797	kar 115
681	XLI 6	Dopisy agenta Dietzlera z Prahy	1748–1769	kar 115
681	XLI 7	Spor městečka Teplá s kanonií	1720–1767	kar 115
681	XLI 8	Soukromé dopisy a dispence od postů	1715–1764	kar 115
681	XLI 9	Stížnosti opata Adolfa Koppmanna na přívržence bývalého opata Karla Reitenbergera	1715–1830	kar 115
682	XLII 1–25	Řeholní a hospodářské záležitosti 1. asi část repertáře ke spisům kláštera Doksany z let 1515–1666 2. referát z provinciální kapituly 3. stav premonstrátských kanonií, 1668 4. reformace chotěšovských farností 5. rezervátní lesy v Horním Slavkově 6. protokol exekuční komise ve věci Strahova a Louky, 1652 8. práva Strahova v Milevsku, 1665 9, 10. body z kapituly ohledně správy far, 1707 11. opat Raimund III. Schimanowski ohledně regulí infirmárie a studentů 12. strahovský opat Marian Hermann ohledně Zábrdovic, 1734 14. „Neo-Protectoris Sac. Ord. Praem. Responsum“, 1752 15. memoriál generální kapituly proti opatu Strahova kvůli vizitacím, 1666 16. prodej Popovic Norbertinu 17. právo Strahova užívat Milovice, 1666 18. opis dohody o nárocích církve v českém království, 1630 19. příjem církve ze solní pokladny, 1630 20, 21. nároky Strahova v Želivi a Milevsku, 1669 22. generální kapituly 1654–1729 23. výzva Strahova proti opatu ve Vratislavi a jeho reakce, 1668 24. jednání mezi opaty Strahova a Želivi s komisaři opata Jeronýma Františka Ambrože 25. vizitace opata Jeronýma Františka Ambrože, 1755	1630–1760	kar 115

Inv. č.	Sign. / č.	Obsah	Časový rozsah	Evid. jedn.
683	XLIII 1	Korespondence opata Raimunda II. Wilferta s opatem Marianem Hermannem ze Strahova a ministry saské cirkárie (svázané opisy)	1722–1723	kar 116
683	XLIII 2	Dopisy různých osob opatu Raimundu Hublovi	1794–1801	kar 116
683	XLIII 4	O herezi v obci Pernarec	1559	kar 116
683	XLIII 7	Kaplan Ignác Dominik Horn ze Stodu se navrhuje za opata	1790	kar 116
683	XLIII 8	Dopis Matěje Schreiberera	1753	kar 116
683	XLIII 9	Dopis strahovského opata Václava Maiera	1789	kar 116
683	XLIII 10	Dopisy opatu Chrysostomu Pfrognerovi	1801–1812	kar 116
683		Teplensia ze Strahova - opat Chrysostom Pfrogner	1801–1812	kar 116

Inv. č.	Sign. / č.	Obsah	Časový rozsah	Evid. jedn.
684	XLIV 1–17	Historica 1. dopis Marie Terezie opatu Jeronýmu Ambrožovi, 1748 2. dopisy opatu Reitenbergerovi od knížete Karla Alexandra Thurn-Taxise, 1825 a knížete Metternicha, 1818 3. oslavná báseň opatu Adolfu Josefu Koppmannovi od města Mariánské Lázně 4. pochvalný list opatu Pfrognerovi za podporu německých škol, 1812 5. rezignace strahovského opata Josefa Kolenatého, 1871 6.-9. úmrtní oznámení, 1848–1862 10. rozloučení kardinála Antonia Saveria De Luca, 1863 11. oznámení o novém místodržícím, 1864 12. omluva knížete Metternicha, že nepřijede do Teplé, 1846 13. gratulace Anny Marie Františky, velkovévodkyně toskánské, 1737 14. dopisy císařovny Marie Terezie opatu Trauttmansdorffovi, 1772–1773 15. Friedrich Vilém tepelskému opatu Melchioru Mahrovi, 1840 16. Říšský sněm ve Vídni, seznam účastníků, 1848 17. ústav pro slepce ohledně výroční zprávy, 1834	1737–1871	kar 116
685	XLV 1–9	Historica 1. Vyzvání, předmluva, tři pěstě a pohlavkování a přídavek proti krutému peru Jiřího Chládky 2. rozdělení generálů a vojsk v Čechách a na Moravě 3. Constitutio papeže Benedikta XIV., 1744 4. proslov při ohlášce noviců, 1739 5. výbor ze statut a kapitul premonstrátského řádu od opata Raimunda 6. dopis profesora Seibta s komentářem Johanna Ernsta, 1774 7. vyúčtování volební taxy opata, 1767 8. dopis Godefrida Lionaeua z Norbertina, 1694 9. narovnání cechu obuvníků ve Stodě a Přešticích ohledně míst na trhu, 1665	1665–1774	kar 116
686	XLVI	Pozůstalost opata Chrysostoma Pfrognera, mj. katalogy studentů, bohoslovců, osnovy hodin církevních dějin, korespondence	1781–1812	kar 116



Inv. č.	Sign. / č.	Obsah	Časový rozsah	Evid. jedn.
686	XLVI	<p>Pozůstalost opata Chrysostoma Pfrognera (spisy, poznámky, koncepty), mj.</p> <ul style="list-style-type: none"> <li>- Unpartheyische Gedanken von der sittlichen Ausartung der jungen Geistlichkeit in der zweyten Hälfte des achtzehnten Jahrhunderts</li> <li>- Über den Begriff der Selbstbeurtheilung (vyd. 1804)</li> <li>- Über den Ursprung des Guten und Bösen (vyd. 1806)</li> <li>- Über den natürlichen Zusammenhang des Guten und Bösen (vyd. 1806)</li> <li>- Über die menschliche Bildung und ihr Verhältniss zur letzten Bestimmung (vyd. 1810)</li> <li>- Über die unendliche Würde Jesu... (vyd. 1812)</li> </ul>	1804–1812	kar 117
686	XLVI	<p>Pozůstalost opata Chrysostoma Pfrognera</p> <ul style="list-style-type: none"> <li>- texty přednášek církevních dějin</li> <li>- návrh výuky náboženství</li> <li>- pohledávky tepelské kanonie vůči panství Kosmonosy-Chvalovice, 1810–1811</li> <li>- báseň věnovaná opatu převorem Lambertem Hochbergerem, 1812</li> <li>- jmenování duchovních úředníků</li> <li>- proslov při obláče řeholnic, 1763</li> <li>- pojednání o původu politických názorů katolického křesťanstva, zvláště papežů, 1792</li> <li>- různé články, „jejichž většina byla již použita“</li> <li>- recenze prací Ch. Pfrognera</li> <li>- korespondence, 1767–1812</li> </ul>	1763–1812	kar 118
687	XLVII 1–96	<p>Historica (podrobný soupis příložen) mj. francouzská vojska v Tyrolsku, proslovy opata Jeronýma Ambrože, zpráva o otevření hrobu sv. Jana Nepomuckého r. 1725, soupis duší v Ostrově r. 1759, autentika, Praha za francouzské okupace r. 1742, rezervátní lesy, ocenění velkostatku Kynžvart r. 1695, katalog dominikánské řehole 1746, patenty Marie Terezie a Josefa II., pragmatická sankce císaře Karla VI. r. 1720</p>	1659–1854	kar 119

Inv. č.	Sign. / č.	Obsah	Časový rozsah	Evid. jedn.
688	XLVII I 1, 2	Chotěšovský klášter - Hartman ze Vsi Touškova postupuje majetek chotěšovskému klášteru, opis listiny z r. 1299 - spor tepelského opata s proboštem Chotěšova o filiaci, 1624–1667 - soupis škod způsobených Chotěšovu za stavovské rebelie, [1625]	(1299) 1624– 1667	kar 120
689	L 1	Požadavky kláštera premonstrátek Pernegg vznesené na celou českou provincii premonstrátského řádu	1697–1757	kar 120
690	LI 1–21	Řeholní záležitosti, mj. - generální kapituly r. 1700, 1748 - provinciální kapituly 1503, 1719 - konstituce papeže Benedikta XIV. o klauzuře jeptišek, 1742 - volba generálního vikáře, 1752 - různé papežské odpustky - žádost Bohuslava Balbína o podklady pro dějiny chotěšovského kláštera, 1661 - vizitace r. 1665	1503–1780	kar 120
691	LII 3–13	3. dopisy opatů Melchiora Mahra a Mariana Heinla většinou Robertu Köpplovi, 1797–1870 5. Otto von Ottilienfeld žádá opata Jeronýma Ambrože o přímluvu, 1759 6. kondolence k úmrtí Ludvíka Jiřího Bádenského, 1761 7. oznámení o smrti opata Raimunda II. Wilferta, 1724 8. údaje a data k dějinám a daním chotěšovských beneficí (Úherce, Chotěšov, Horní Sekyřany, Ves Touškov, Holýšov, Dobřany), 1794 9. akta o nárocích Strahova v Doksanech (konec chybí), volba generála řádu – přednost konventuálů strahovských 10. spis opata Ch. Pfrognera 11. body opata Jeronýma Ambrože pro vizitace Teplé a Chotěšova, 1743 12. dekrety církevní (opata Jeronýma Ambrože pro faru Teplá a duchovní) 13. gratulace a příležitostné básně, úmrtní oznámení, pozvánky	1689–1870	kar 120

Inv. č.	Sign. / č.	Obsah	Časový rozsah	Evid. jedn.
692	LIII 1–72	Historica, přiložený soupis jen do č. 20, mj. 1. dopisy o zázračném pohybu očí na obrazech madon z r. 1796 3. o „čarodějnici“ Marie Renatě z kláštera Oberzell, 1749 4. rebelující sedláci v Praze, 1738 5. průchod ruských vojsk Teplou, 1736 - různé kondolence, gratulace, spisy o kanovnících - generální kapitula na Strahově r. 1738 - odpustky - různá opatská korespondence	1713–1796	kar 121
693	LVI 2	Výuční list vydaný purkmistrem a radou města Toužim, 24. 5. 1694	1694	kar 121
693	LVI 3–8	3. breve o smrti Gregora Kleina, 1697 4.–8. „Confoederationis instrumenta“ různých prelátů	1718–1743	kar 121
693	LVI 9	Výuční list chirurga Kuglera od pražských chirurgů, 10. 5. 1753	1753	kar 121
693	LVI 10	Potvrzení pro měšťana Jáchymova Filipa Börtela o legitimním původu a křtu, 20. 8. 1567	1576	kar 121
693	LVI 11	Pozvání na provinciální kapitulu v Praze	1726	kar 121
694	LVII 2–4	Historica 2. pojednání opata K. Reitenbergera o kněžských mravech 3. opis proslovu Chrysostoma Pfrognera k profesorům plzeňského gymnázia, 1811 4. protokol o zřízení soukromého gymnázia v Teplé, 1802	1802–1811	kar 121
695	LVIII 1–7	Historica 1. struktura archivu tepelské kanceláře (neuskutečněná?) 3. historické pojednání o Francii (koncept) 4. pojednání o teplotách 5. pojednání o minerálech 6. katalog triviální školy tepelského kláštera, 1789–1803 7. proslov na plzeňském gymnáziu (asi Pfrognerův)	1789–1803	kar 122

Inv. č.	Sign. / č.	Obsah	Časový rozsah	Evid. jedn.
696	LIX 1	Děkovné dopisy tepelským opatům (hlavně Jeronýmu Ambrožovi)	1731–1795	kar 122
697	LXII 1	Stod – stavba kostela a farní záležitosti	1836–1865	kar 122
698	LXIII 1–58	Raimund II. Wilfert, opat, mj. - žádosti o přijetí do řádu - gratulace - artikuly rurálního práva pro tepelské poddané - katalog tepelských kanovníků, 1689 - instrukce pro zpovědníky, 1706 - o řeholnicích Speinshartského kláštera	1689–1703	kar 123
699	LXXV II	Přednášky novicmistra o dějinách habsburské monarchie	1819–1849	kar 123
700	LXXI X 1–83	Spolek na podporu chudých s císařskou nadací – korespondence opata, elench ke spisům přiložen	1817–1818	kar 123
701		Dílčí seznamy spisů z některých jednotlivých signatur Klimešovy manipulace	[1870]	kar 123

#### Nejnovější manipulace

702		Školní záležitosti, mj. - mandát Marie Terezie, 20. 6. 1746 - latinská škola v Plzni - pražská univerzita - studium filozofie - školní vizitace - vyšetřovací protokol školní komise vedené radou Johannem Ferdinandem Kindermannem v Kutné Hoře, 1776 - šetření ohledně latinské školy tepelské kanonie r. 1777 a její řád z r. 1692 - seznam žáků normální školy tepelské kanonie z r. 1787 - korespondence tepelského opata se strahovským ohledně kněžského semináře, 1766 - katalog alumnátu tepelské kanonie, 1693–1743 - dopisy, kvitance, 1638–1766	1638–1787	kar 124
703		Soupisy zlatých a stříbrných předmětů tepelské kanonie, jejich odevzdání v letech 1793–1810	1791–1860	kar 124
704		Město Plzeň - novodobé opisy a soupisy privilegií města z let 1434–1744	(1434) [1800]	kar 124

Inv. č.	Sign. / č.    Obsah	Časový rozsah	Evid. jedn.
705	Město Úterý - přísahy vrchnosti, volby městské rady, soupisy privilegií, výtahy z městských knih, korespondence s opatem	1663–1846	kar 124
706	Vinice tepelské kanonie v Záboří u Mělníka - převzetí do vlastní režie, 1826 - výkaz sporných vydání z let 1812–1816 - inventář zařízení vinice, 1826, 1868 - výkazy příjmů, vydání a výnosů vinice, 1828–1888 - pojištění budov vinice, 1888 - hraniční protokol, 1802 - korespondence opatského sekretáře se správcem vinice, 1836–1932	1802–1932	kar 125
707	Rybníky - soupis rybníků k výlovu, 1720 - „Istae Literae inveniuntur in annalibus R. Abbatis a Questenberg“, list tepelskému opatu 1625 - záplavy způsobené rybníky v Karlových Varech, 1834 - opis listiny z r. 1502 o prodeji rybníka Regenta Anežkou z Kočova a Chodové Plané a Apolenou a Markétou, sestrami z Rebersreutu, tepelskému opatu Zikmundovi - korespondence, 1721–1763	(1502) 1625– 1834	kar 126
708	Pivovar - žádosti o povolení výčepních živností v Mariánských Lázních - nucený odběr piva poddanými - výčepní právo - propachtování hostince v Teplé - záznamy o odběru piva - účet za nákup sladu pro tepelský pivovar, 1783 - kontrola pivovaru - pivní reluce městečka Teplá - materiál pro sušárnu sladu - spotřeba sladu tepelským pivovarem, 1830 a 1831 - výnosy tepelského pivovaru - daň	1709–1888	kar 126

Inv. č.	Sign. / č.	Obsah	Časový rozsah	Evid. jedn.
709		Doly - instrukce - těžba v Dolním Kramolíně, 1828 - dějiny důlní činnosti na tepelském panství - o těžbě zlata v městě Teplá, 1826 - list o těžbě u Výsluní, 1486 - důlní činnost u Mariánských Lázní - důl sv. Petra a Pavla u Tří Seker, 1839 - železárna u Kynžvartu, 1844 - těžba olova u vsi Čerňovice, 1620 - těžba zlata, 1629–1775 - výroba vitriolu, 1794–1800 - mzdový rejstřík osob pracujících v železárně, 1799 - seznam kverků nového dolu v Úterý	1486–1844	kar 126
710		Mlýny - prodej mlýna v Dolním Kramolíně Lorenzu Hanikovi a obnovení smlouvy, 1709, 1730 - nové dávky z mlýnů pro Teplou, 1757 - prodej mlýna Buchmühl Hansi Wenzlovi, 1722–1730 (opisy z let 1808–1822) - list Johannu Grillovi, mistrovi hamru, 1850 - stížnost mlynáře v Mariánských Lázních na odběr vody z potoka Mühlbach, 1848 - dluhy a povinnosti mlynářů vůči tepelské kanonii - stavební povolení - hospodářská instrukce a přísaha mlynářů vrchnosti, [1680] - projekt stavby Stierova mlýna, 1729 - účet Rödlova mlýna, 1723–1724 - prodej mlýna Deutschmühle, 1791–1795	[1680]–1850	kar 126
711		Deník vydaných receptů klášterní lékárny a plateb Něm., 18 x 21 cm, vazba lepenková potažená kůží, vázací tkalouny, obal desek potrháný	1836–1841	ukn 66
711		Deník vydaných receptů klášterní lékárny a poplatků Lat., něm., 17,5 x 42 cm, kožená vazba (sešit) poškozena vlhkostí a mechanicky	1848–1860	ukn 67
711		Deník vydaných receptů lékárny kláštera Teplá, 17. 5. – 11. 12. 1890 bez desek, vazba rozpadlá, plíseň	1890	ukn 68
711		Deník vydaných receptů lékárny kláštera Teplá, ? – 19. 4. 1896 bez desek, potrháno, plíseň	1896	ukn 69

Inv. č.	Sign. / č. Obsah	Časový rozsah	Evid. jedn.
711	Deník vydaných receptů lékárny kláštera Teplá, 1. 1. 1910 – 11. 2. 1911 bez desek, plíseň	1910–1911	ukn 70
711	Deník vydaných receptů lékárny kláštera Teplá, 16. 7. 1912 – 31. 12. 1913	1912–1913	ukn 71
711	Deník vydaných receptů klášterní lékárny a poplatků	1920–1924	ukn 72
711	Recepty na výrobu léků (Následující recepty těch lékařství o nichž se v té knížce pořad zmínka činí a ta lékařství v apotékách Starého města pražského a Malý strany se sepsány najdou) Čj., lat., něm., 14,5 x 19 cm, neúplný rukopis bez desek	1613	rkp 1
711	Příručka o léčení nemocí sešit v papírových deskách, něm.	[1850]	rkp 2
711	Klášterní lékárna - recepty a léčebné postupy, návody na léčbu nemocí dobytka, recepty na různá léčiva (žaludeční kapky, pilule...), výpisy z literatury a poznámky, [1680]–[1850] - léčebné výdaje „Augustina“, 1764 - korespondence, kvitance za léky, plat lékárníka, inventáře lékárny, účty, nákupy, směrnice pro vedení lékárny, 1668–1909 - zřízení lékárny ve městě Teplá, 1730–1864	1668–1909	kar 127
712	Klášterní kuchyně - jídelní lístky, 1838–1897 - hudba ke stolování - poznámky a recepty, mj. recept na nakládání okurek	1838–1897	kar 128
713	Hudebníci - pojednání o hudebnících v Čechách, morální vlastnosti, nejznámější hudebníci v Praze, seznamy a životopisy umělců	1718–1787	kar 129
714	Blahopřejné dopisy opatům	1828–1860	kar 129

### Převorát za Heřmana Josefa Tyla

Inv. č.	Sign. / č. Obsah	Časový rozsah	Evid. jedn.
715	<p>Klášter – prohlídky, vizitace</p> <ul style="list-style-type: none"> <li>- prohlídka kláštera 16. 6. 1945 E. Holubem a N. Štulíkem na základě zmocnění strahovským opatem</li> <li>- policejní prohlídka kláštera 3. 9. 1945</li> <li>- prohlídka kláštera 15. – 18. 10. 1945 N. Štulíkem</li> <li>- vizitace kláštera 29. – 31. 1. 1947</li> </ul>	1945–1947	kar 130
715	<p>Klášter – vnitřní chod</p> <ul style="list-style-type: none"> <li>- osazení kláštera českými řeholníky, 1945</li> <li>- jmenování H. J. Tyla převorem 1. 3. 1946, administrátorem far Teplá-Klášter, Ovesné Kladruby, Úterý, Vidžín a Svatý Vojtěch 1. 9. 1946,</li> <li>- jurisdikce pro H. J. Tyla po odsunu německých řeholníků</li> <li>- referát H. J. Tyla o akcích v zájmu kanonie</li> <li>- zprávy pro tisk, agitace, ohledně článku v plzeňském deníku Nový den z 15. 5. 1946 „Vláda se bude zabývatí otázkou kláštera Teplá?“</li> <li>- jmenování Bohuslava Stanislava Jarolímka administrátorem kanonie tepelské, jeho curriculum vitae, promluva u příležitosti jmenování</li> <li>- jmenování zástupců H. J. Tyla po dobu jeho pobytu v cizině, 1947</li> <li>- protokol z generální kapituly v Římě konané 1. - 9. 10. 1947: Protocollum Capituli Generalis (tisk)</li> <li>- protokoly ze zasedání tepelské kapituly, 1947–1948</li> </ul>	1945–1948	kar 130
716	<p>Akce kláštera</p> <ul style="list-style-type: none"> <li>- mezinárodní pouť osvobozených vězňů v tepelské kanonii, 1946, 1947</li> <li>- exercicie</li> <li>- ostatky bl. Hroznaty: protokol o otevření schránky s ostatky za přítomnosti arcib. Jos. Berana, 16. 7. 1948, převoz ostatků z Teplé na Strahov 27. 3. 1949</li> <li>- Rallye sv. Kryštofa v Pístově, korespondence s Autoklubem, žádost k ONV o povolení exhumace a úprav terénu u kostela v Pístově, 1946–1947</li> <li>- oslavy 200. výročí narození J. W. Goetha 28. 8. 1949</li> <li>- prohlídky a studijní návštěvy kláštera (Eva Ročáková, čls. strana lidová, Klub českých turistů – tělovýchovná organizace Sokol, ředitelství státních drah, hnědouhelné doly)</li> </ul>	1946–1951	kar 130



Inv. č.	Sign. / č. Obsah	Časový rozsah	Evid. jedn.
717	<p>Korespondence H. J. Tyla</p> <ul style="list-style-type: none"> <li>- s Bohuslavem Stanislavem Jarolímekem (hlášení převora, běžné a řádové záležitosti)</li> <li>- opatský sekretář (ohledně direktáře, misálu)</li> <li>- s premonstrátskou kurií v Římě a jinými premonstrátskými kláštery</li> <li>- s Norbertem Štulíkem</li> <li>- s JUDr. Vychytilem</li> <li>- s JUDr. Hambálkem ohledně prodeje statku v Bílsku čp. 11</li> <li>- s Karlem Skoupým, biskupem brněnským, ohledně zapůjčení pektorálu a prstenů</li> <li>- dopis Karlu Žůrkovi z kapituly v Římě</li> </ul>	1946–1950	kar 130
717	<p>Korespondence generálního inspektora Zikmunda Sudíka mj. invektivy, korespondence s H. J. Tylem</p>	1946–1948	kar 130
718	<p>Osazenstvo kláštera</p> <ul style="list-style-type: none"> <li>- zpráva H. J. Tyla pro Milo Koyena, administrátora opatství v Tongerlo,</li> <li>- zprávy o pronásledování řeholníků gestapem</li> <li>- seznamy řeholníků v klášteře, sester, personálu, uživatelé bytů v klášterních budovách</li> <li>- Klub Konventních Klepen: stanovy, seznam členů, 1947</li> </ul>	1946–1949	kar 130
719	<p>Noviciát</p> <ul style="list-style-type: none"> <li>- korespondence noviců z Nové Říše s H. J. Tylem (přílohou 1 fotografie)</li> <li>- dopis Bohuslava Stanislava Jarolímka ohledně obláčky</li> <li>- propuštění noviců Mariana a Gabriela Horvátha</li> </ul>	1949	kar 130
720	<p>Kandidáti (žádosti o přijetí do řádu)</p> <ul style="list-style-type: none"> <li>- kněží: Čech Václav, Dočekal Jan, Janiš Václav</li> <li>- Bouček Milo Josef, Čermák Břetislav, Durych Jaroslav ml., Dvořák Václav, Honek Jan, Kotrč Jaromír, Kubíček Marian Miroslav, Kubík Stanislav, Kumhal František, Mihula Jaroslav, Mynařík Jiří, Nedbal František, Paleček Michal, Řezáč František, Řežáb Oldřich, Sedlák Jaroslav, Ventrča Vít, Zdeněk Prokop, dotazy kněží na podmínky</li> </ul>	1947–1949	kar 130

Inv. č.	Sign. / č.    Obsah	Časový rozsah	Evid. jedn.
721	Juvenát Mariánské Lázně (prefekt Jindřich Neubauer), bohoslovci - předpisy juvenátu - stížnost na materiální poměry (juvenisté Gebauer, Dospiva, Navařík, Sopuch, sestra Markéta Herůfková), dluh juvenátu - rozklad o péči Dr. Klementa Josefa Žůrka o juvenát - potvrzení o studiu bohosloví: Oldřich Dospiva, Jan Gebauer, Jan Knos, Arnošt Navařík, Zdeněk Němeček, Bohuslav Sopuch	1947–1950	kar 130
722	Řeholníci německé národnosti - veršovaný popis dne v klášteře od německého řeholníka, 24. května 1945 - záznam E. Holuba, domácího rady kláštera na Strahově, o opatřeních v zájmu opatství v Teplé, záznam o jednáních k řešení otázky uvězněných členů řádu v Teplé, 1945 - žádost H. J. Tyla o propuštění vězněných řeholníků v Teplé a přestěhování do Speinshartu, anglicky - prohlášení Dr. Tuchana o radiotechnikovi Hirschovi, Herb. Schicht v téže věci - dopisy opata Petra Möhlera, odvolání proti konfiskaci jeho majetku - ohledně žádosti Milo Nentwicha o zachování čl. státního občanství, 1948	1945–1948	kar 130
723	Světští zaměstnanci - prohlášení Dolečka, Kopeckého a Kratíny, zaměstnanců Ověčího Dvora, o poměrech a hospodaření na dvoře, 1947 - obhajoba zaměstnance Lákosila proti nařčení Norb. Štulíkem z kritiky národní správy, 1948	1947–1948	kar 130
724	Církevní školství - oběžníky: Okresní školní výbor Teplá, Zemský svaz Charity v Čechách, Matice cyrilometodějská - výkaz o počtu žactva vyučovaného římskokatolickému náboženství (okr. Teplá) - katechetové, laické katechetky - zpráva o předloze Zákona o jednotné škole - Tylova žádost k ministru školství o otevření řádového kursu, 1949 - zatímní program jednoročního odborného kursu pro vzdělání řádového a poastoračního laického dorostu, plán církevního školství s právem veřejnosti, 1948/49	1946–1949	kar 130

Inv. č.	Sign. / č. Obsah	Časový rozsah	Evid. jedn.
725	<p>Vojsko v klášteře</p> <ul style="list-style-type: none"> <li>- předání místností v klášteře vojsku, 22. února 1946</li> <li>- žádosti H. J. Tyla o uvolnění místností v klauzuře pro noviciát a uvolnění celého kláštera, odevzdání místností a vypůjčeného zařízení vojenským útvarem správě kláštera</li> </ul>	1946–1947	kar 130
726	<p>Knihovna</p> <ul style="list-style-type: none"> <li>- předání knihy „750 let kláštera“, dotaz Kurta Köstera z Wiesbadenu, žádost Národní knihovny o zápůjčku, ztráty</li> </ul> <p>Muzeum</p> <ul style="list-style-type: none"> <li>- jednání s Národním muzeem o odborný dozor kvůli meteorickému železu, žádost nakladatelství V. Poláčka o zápůjčku litografických kamenů k otištění do odborné publikace J. Rambouska</li> </ul> <p>Archiv</p> <ul style="list-style-type: none"> <li>- revers Dr. Bělohlávka z Městského archivu v Plzni na zapůjčení pozůstalostí J. F. Smetany, J. V. Sedláčka a H. Karlíka</li> <li>- subvence od Ministerstva školství, věd a umění na pořádací práce, jednání s archiváři o pořádacích pracích (mj. s Boř. Benetkou)</li> <li>- dohoda Státního archivu zemědělského s převorem o archivu</li> <li>- Václ. Mentberger ohledně hudebního archivu v Úterý</li> </ul>	1947–1950	kar 130
727	<p>Konfiskace jmění kanonie a revize pozemkové reformy podle zákona č. 142 z r. 1947</p> <ul style="list-style-type: none"> <li>- poznámky H. J. Tyla k otázce konfiskace a průběhu jednání, výstižek z deníku Práce z 27. listopadu 1945 „Kdo brzdí konfiskaci kolaborantské půdy?“</li> <li>- nástin zatížení majetkové podstaty jmění kanonie a poznamenání k němu, 1948</li> </ul>	1945–1948	kar 130
728	<p>Družstvo bl. Hroznaty, zemědělské výrobní družstvo při klášteře Teplá</p> <ul style="list-style-type: none"> <li>- zpráva o návštěvě delegace z kynšperské farnosti v Teplé 5. a 6. 7.</li> <li>- návrh nového uspořádání při tepelském klášteře</li> <li>- ustavení družstva 3. 10. 1946</li> <li>- dopisy S. Vychytila ohledně přesídlení družstva</li> </ul>	1946–1947	kar 130

Inv. č.	Sign. / č.    Obsah	Časový rozsah	Evid. jedn.
729	<p>Kongregace sester Cyrilo-Methodějských (generální představená Marie Nesvadbová)</p> <ul style="list-style-type: none"> <li>- sestry vypomáhající v hospodaření a duchovní službě</li> <li>- žádost H. J. Tyla k národní správě o ocenění sestry Silvestry</li> <li>- vyjádření sestry Marie Růženy Nesvadbové k invektivám Zikmunda Sudíka proti H. J. Tylovi</li> </ul>	1946–1947	kar 130
730	<p>Farní správa</p> <ul style="list-style-type: none"> <li>- seznam far inkorporovaných kanonií tepelské, počet kostelů a duší, seznam řeholníků a kněží v duchovní správě, vánoční výpomoc</li> <li>- duchovní, korespondence s kněžími: Arner (Kralupy), Kabourek</li> <li>- povolení biritualismu tří řeckokatolických kněží (Michal Juchnovič, Roman Starodub, Nikola Molodovec), 1947</li> <li>- arcibiskup Jos. Beran: biřmování v Teplé, vánoční poselství</li> </ul>	1946–1948	kar 130

Inv. č.	Sign. / č. Obsah	Časový rozsah	Evid. jedn.
731	<p>Duchovní ve farní správě (dekrety, korespondence), řeholníci</p> <ul style="list-style-type: none"> <li>- Bareš Vojtěch, administrátor v Toužimi (čtení pastýřského listu)</li> <li>- Bednář Gilbert, administrátor v Otročině</li> <li>- Benda Jan Jiří, administrátor v Mnichově, v Louce</li> <li>- Benda Milo František, administrátor v Chotěšově, kaplan v Mariánských Lázních</li> <li>- Brynych Jindřich, farář v Blatnici</li> <li>- Čech Norbert</li> <li>- Holakovský Petr, kaplan v Mariánských Lázních</li> <li>- Kabourek Kamil, farář v Mnichově, administrátor v Zelené</li> <li>- Kára Josef, administrátor ve Vsi Touškově, kaplan v Horních Sekyřanech</li> <li>- Kasan Bohumír, děkan v Teplé, provisor</li> <li>- Mihalko Augustin Imrich, administrátor ve Skokách</li> <li>- Mokrý Reginald, administrátor v Mariánských Lázních</li> <li>- Moláček Leo</li> <li>- Neubauer Jan Jindřich, kaplan v Mariánských Lázních, Chotěšově</li> <li>- Sequens Hroznata, administrátor v Úšovicích</li> <li>- Scheiwl Jáchym Karel, administrátor v Úterý, v klášteře Teplá a Vidžíně</li> <li>- Stára Albert, v Číhané</li> <li>- Sudík Zikmund, generální inspektor, finanční referent, patronátní komisař v Pernarci, v Holýšově</li> <li>- Svoboda Bronislav, administrátor v Teplé, ve Svatém Vojtěchu a Ovesných Kladrubech</li> <li>- Svoboda Celestin, farář v Hudlicích a Zásmukách, +1943</li> <li>- Šmelc Benedikt Antonín, administrátor v klášteře Teplá, Pernarci, Číhané</li> <li>- Tichý Antonín, farář v Úhercích a Nýřanech</li> <li>- Uhlíř Jeroným Václav, administrátor ve Vsi Touškově, v Horních Sekyřanech</li> <li>- Veselý Vojtěch František, administrátor v Teplé</li> <li>- Wenzl Athanas, kaplan v Úšovicích</li> <li>- Zejda Ant. Adrian, farář v Úterý</li> <li>- Žůrek Klement, kaplan v Mariánských Lázních, zpovědník Školských sester O. S. F.</li> </ul>	1945–1949	kar 130
732	Memorandum proti zamýšlenému spojení obce klášter Teplá s městem Teplá	1945–1946	kar 130
733	Stanovy památníkového komitě pro postavení pomníku Matky, toužící po věčném světovém míru	[1948]	kar 130

Inv. č.	Sign. / č.	Obsah	Časový rozsah	Evid. jedn.
734		Různé - úmrtní oznámení	1947–1948	kar 130
<b>Provizoriát</b>				
735	2, 31	Správní spisy	1872	kar 131
736	5–104	Správní spisy	1874	kar 131
737	3–116	Správní spisy	1875	kar 131
738	5–114	Správní spisy	1876	kar 131
739	1–120	Správní spisy	1877	kar 131
740	4–84	Správní spisy	1878	kar 131
741	3–82	Správní spisy	1879	kar 131
742	1–100	Správní spisy	1880	kar 131
743	3–202	Správní spisy	1881	kar 131
744	5–110	Správní spisy	1882	kar 131
745	34	Správní spisy	1884	kar 131
746	19	Správní spisy	1885	kar 131
747		Prodeje, nákupy, dražby, pronájmy a směny nemovitostí, mj. - opat Ebersbach prodává mlýn Bauermühle ve Stanovicích, 1611 - prodej chalupy v Schaffenhäuseln, 1710 - prodej mlýna Thomasmühle Ondřeji Keizrovi, 1735 - pronájmy mlýnů - soupisy propachtovaných pozemků, 1817 - soupis pozemků emfiteuticky prodaných (emphiteutisch verkauften), 1837	1611–1867	kar 132
748		Prodeje, nákupy, dražby, pronájmy a směny nemovitostí, stavby	1867–1920	kar 133
749		Akcie železniční dráhy Mariánské Lázně – Karlovy Vary	1899–1916	kar 134

Inv. č.	Sign. / č.	Obsah	Časový rozsah	Evid. jedn.
750		Ostatní mj. návrh pro provizora na budoucí vedení kostelního účtu chotěšovského patronátu, 1887	1787–1883	kar 135
751		Ostatní mj. popis budov velkostatku Krukanice, 1887	1885–1938	kar 136

### Knihovna

752		Katalog vypůjčených knih, řazen abecedně dle autora knihy (Catalog die aus der ... Stiftsbibliothek ausgeborgten Büchern. Alphabetisch geordnet) Něm., 17,5 x 20,5 cm, vazba z lepenky, hřbet a rohy kožené	1833–1867	ukn 73
753		Katalog mincí ve sbírkách tepelského kláštera sepsaný knihovníkem Heřmanem Dobnerem Něm., 21 x 33 cm, desky z lepenky, hřbet a rohy kožené, vázací tkalouny potrhané, vazba uvolněná, vyřezané listy, listy vložené volně	[1829]	ukn 74
753		Katalog přírodopisného kabinetu od Františka Salesia Würnitzerera, opatského sekretáře (Kurzgefasster Katalog ueber das Naturalien Kabinet des Franz. Sales Würnitzerer Stifts-secretairs in Tepl. Erster Teil. Von Gold, Silber, Kupfer, Eisen, Bley, Zinn, Quecksilber, Zinnober, Zink, Coissmuth, Nickel, Spiessglas, Arsenik, Kobalt und Braunstein), [1850] Lat., Něm., 18,5 x 22 cm, sešit, bez desek	[1850]–1914	ukn 75
753		Katalog uměleckých sbírkových předmětů	[1850]	ukn 76
754		Seznam inkunábulí, [1900] Soupisy knih z pozůstalostí jednotlivých kanovníků, 1847– 1869 Seznam odebíraných časopisů a novin (Zeitungs- Abonnement), 1912–1914 Úvodní stránka katalogu tepelské knihovny s modlitbou, 1718	1847–[1900]	kar 136
755		Evidenční listy čtenářů a jejich zápůjček	1906–1938	kar 136
756		Návštěvní kniha tepelské knihovny (Fremdenbuch)	1876–1879	ukn 77
756		Návštěvní kniha tepelské knihovny (Gedenkbuch)	1911–1925, 1934	jin 1

Inv. č.	Sign. / č. Obsah	Časový rozsah	Evid. jedn.
757	Materiály a přílohy pro pamětní knihu, mj. - záznam o darovaném meteoritu, 1808 - popis nejstarší pečeti tepelské kanonie s nákresem, 1832 - pamětní zápis vložený do kostelní věže tepelského kláštera při opravě r. 1842 (koncept) - koncepty zápisů do pamětní knihy - svěcení nových zvonů - parte, pozvánky, novinové výstřižky - eucharistický kongres ve Vídni, 1912 - Währingerova „Liedertafel“ v Mariánských Lázních, 1913 - sarajevský atentát, 1914 - svěcení praporu katolického spolku v Teplé, 1912 - Křížový pramen, 1912–1913 - narozeniny Severina Würfla v Mariánských Lázních, 1912 - popis znaku Teplé a Chotěšova - zpráva o seminaristech a kněžích, kteří mají být příznivci Henleinovy strany, 1939	1808–1939	kar 137
758	Materiály pro pamětní knihu - noviny, novinové výstřižky	1885–1914	kar 138
759	Koncept řádu tepelské knihovny	1841	kar 138
760	Fotokopie různých archivních dokumentů, fsn 1–27 Fotokopie prof. Dr. Františka Steffense z Lausanne, profesora paleografie, 1901, fsn 28–47 + průvodní dopis Fotografie dopisu z Prahy o selských bouřích, 1738, fsn 48–53	[1900]–[1945]	fsn 1–53
760	Různé patřící knihovně - zlomky katalogu či indexu k tepelské knihovně či knize, neurčitelné, patrně sepsaný Jeronýmem Ambrožem, [1735] - originál cirkuláře krajského úřadu v Plzni o trestech za procesí vedená na Bílou Horu, 1793 (dar faráře v Rájově) - protokol ze zasedání archivního oddělení spolku MVGDB, 1926	[1735]–1926	kar 138



Inv. č.	Obsah	Časový rozsah	Evid. jedn.
------------	-------	---------------	-------------

**Osobní spisy a dokumenty řeholníků předkládané při vstupu do řádu**

mj. křestní a rodné listy, řeholní sliby, propouštěcí listy, vysvědčení, studentské indexy (Meldungsbuch), závěti, cestovní pasy, žádosti o přijetí do řádu.

761	Pelletz Adalbertus, 1634 Hüttner Vitus Siardus, 1634 Wolrab Casparus, 1634 Ströher Norbertus, 1643–1658	1634–1658	kar 139
762	Teyser Ignatius, 1726 Raiffenbacher Norbert, 1714 Windirsch Urban Godefrid, *1703, 1722 Reinel Franciscus Ignatius, *1709, 1734 Fridrich Mattheus Georg, 1724–1726 Relich Joann Georg, *1700, 1720 Schupp Wolfgang, 1690 Jaroschik Edmund Johann Blasius, *1703, 1724–1726 Fritsch Adrian Antonius, 1704 Minetti Hermann, 1726–1763 Wolf Johann Kilian, *1682, 1709 Engelhard Vit Roch, *1701, 1724–1726 Otto Raimund, 1725–1726, *1705 Stroh Florian Johann Joseph, *1700, 1724–1726 Gründl Hubert Anton Simon, 1725–1726 Langer Andreas, 1745 Habermann Antonius Ignatius Joannes, 1720 Trüser Johann Joseph, 1721 Mischka Johann Michael, 1690 Schmeltzer Constantin, 1698 Ulrich Georg Joseph, 1715 Ambros Hieronymus, 1722 Thomajer Cornelius, 1709 Muschik Isfrid, 1726–1728 Sonner Johann Heinrich, *1704, 1726–1728 Hartmann Castulus, 1728 Schaetzl Milo, 1728 Fridrich Hroznata, 1728 Trötscher Mathaeus, 1695 Wirth Casimir, 1706 Schwandle Wenceslaus Leonard, *1713, 1736 Pfeiffer Johann Carl, *1709, 1729–1730 Scharschmid Johann Fridericus Joseph, *1709, 1733 Manetinski Antonius Aegidius Franciscus, *1709, 1726–1728	1690–1763	kar 139

Inv. č.	Obsah	Časový rozsah	Evid. jedn.
763	Hartmann Castulus, 1726 Schmidt Gregor, 1728 Hecht Hyacinth, 1726–1728 Dorschner Joann Anton Mathias, 1732 Albrecht Ferdinand, 1698 Blumtritt Georg, 1708 Bayerle Mattheus Wenzeslaus, 1720 Steinmetz Johann Adalbert, *1686, 1707–1709 Winckler Hermann, 1698 Nowak Johann Franciscus, *1683, 1714 Gebhart Antonius Norbertus, *1701, 1720 Schätzl Georg Joseph, *1702, 1726 Ambros Franciscus, 1716 Linksweller Matthias Hermann Joseph, 1706–1720 Pichner Johann Christoph, *1701 Gammon Joannes Franciscus, *1693, 1716 Řehoř Johann Norbert, 1730 Gareis Johann Adam, *1709, 1732 Dietler Václav Tobiáš, 1720 Frohreschon Joannes, 1730 Sýs Wenzeslaus, 1690 Zikler Cornelius, 1711 Otto Salomon, *1691, 1712 Muschick Joseph, *1704, 1726 Zikler Andreas, 1714 Schmidt Gregor, 1726 Glotzl Gabriel Georg Joseph, 1721–1722 Jahn Augustin Johann Adam, 1706 Krauaneth Henricus, 1722 Gabler Johann Christoph, 1705 Hravanestl Gregorius, 1705 Schneider Arnold Joseph Anton, 1710	1690–1732	kar 139
764	Dokumenty profesů (slib 5. května 1745) Trauttmansdorff Křištof, 1743–1745 Wagner Bernard, 1741–1745 Felbinger Stanislav, 1743–1745 Vit Joachim, 1742–1745 Kligl Václav, 1743–1745 Roth Casimir, 1743–1745 Köhler Matthias, 1743–1745 Ruppert Blasius, 1743–1745 Christl Gerlacus, 1743–1745 Wohnsidler Aloys, 1743–1745 Wancka Eustach, 1745 Conrad Hieronym, 1743–1745	1741–1745	kar 139

Inv. č.	Obsah	Časový rozsah	Evid. jedn.
765	Dokumenty profesů (slib 6. ledna 1747) Bonanome Albert, *1724, 1748 Vermeille Basil, *1718, 1748 Poltz Anselm, *1724, 1748 Micka Ernest, *1725, 1748 Waltz Philipp, *1729, 1748 Geutling Wolfgang, *1727, 1748 Schaller Erasmus, *1726, 1748  Zpovědníci (volba, záznamy), 1731 Přísaha Adama Füssla	1731–1748	kar 139
766	Dokumenty profesů (slib 6. ledna 1749) Mantzer Felix Otto Antonius Joseph, *1726 Beinhöffer Ambros Ignaz, *1728 Müller Laurentius Wenceslaus, *1728 Weiniger Blasius Mathias, *1727 Putz Joseph J. Nep., *1729 Frankenbach Antonius Roch, *1730 Horn Ignatius, *1725 Weis Candidus Vitus, *1730 Umricht Joann Löb Joseph	1747–1750	kar 139
767	Dokumenty profesů (slib 16. ledna 1752) Klus Daniel, *1727 Hammer Melchior, *1729 Steiner Amandi, *1721 Schwager Maxmilian Röschenberger Florian, *1727 Schmidl Raphael, *1728 Lang Edmund, *1730 Graas Vincent, *1730 Mayer Georg, *1727 Platzer Joannes, *1733	1750–1753	kar 139
768	Dokumenty profesů (slib 12. ledna 1755) Schweiberer Jacobi, *1732 Kettner Clementis, *1732 Novak Paul, *1725 Löw Sigismund, *1729 Reichl Matthiae, *1729 Janka Simon, *1732 Platzer Tadeus	1755–1756	kar 140

Inv. č.	Obsah	Časový rozsah	Evid. jedn.
769	Dokumenty profesů (slib 1758) Diezler Gabriel, *1738 Seeling Gerlac, *1734 Kraus Frideric, *1735 Eberle Bruno, *1735 Koller Vitus, *1739 Putz Franciscus, *1736 Kuchenhart Ignatz, 1736 Hubl Reymund, *1739 Puntzet Christian, *1735 Kestner Marian, *1735 Kayser Cornelius, *1738 Korn Martin, *1738	1758	kar 140
770	Dokumenty profesů (slib 22. srpna 1762) Eberl Franciscus/Siardus, *1741 Dietl Hermann/Balthasar, *1741 Wild Wenceslaus/Procopius, *1741 Perner Mathias/Bartholomeus, *1745 Beran Norbert/Thomas, *1743 Fischer Joachim/Leopold, *1744 Janka Thadaeus/Marcus, *1743 Neumann Joseph/Lucas, *1742 Fischer Severin	1762–1763	kar 140
771	Dokumenty profesů (slib 1765) Meixner David/Thaddeus, *1743 Hauenschild Joachim/Liborius, *1742 Struntz Adalbert/Augustinus, *1745 Korn Joannes/Vendelinus, *1745 Löw Michael/Gregorius, *1745 Pfrogner Antonius/Caelestinus, *1745 Röschenberger Michael/Leonardus, *1744 Heipler Franciscus/Wilhelmus, *1744 Waagner Christian/Norbertus, *1746	1765–1766	kar 140

Inv. č.	Obsah	Časový rozsah	Evid. jedn.
772	Pinsker Philippus, *1765 Hufnagl Josephus, *1748 Hochberger Franciscus Antonius, *1747 Plotzer Wenzel, *1748 Wirnitzer Dionis Maxmilian, *1746 Jungwirth Christian Emanuel, *1748 Glückauf Ferdinand August, *1740 Löffner Joseph, *1748 Koller August Johann, *1749 Schöffl David Macarius, *1746 Stöhr Joseph Antonius Christoph, *1748 Reichhold Christophor Franciscus Xaverius Procopus Antonius, *1750	1767–1792	kar 140
773	Klug Jacob Carolus, *1749 Nesvihal(ek) Johann, *1745 Stell Vincent, *1752 Kramařík Matheus, *1747 Kirchberg Ignaz, j *1750 Winnerl Franciscus, *1748 Zahn Matheus, *1750 Schatzl Joseph Missner Ignaz	1772–1774	kar 140
774	Mantzer J. Felix, *1726 Spörl Michael Anton, *1752 Haberkorn Joseph, *1754 Arnold Gottfried Harant Paulus, *1763 Ruprecht Hroznata Eckl Friedrich, *1772	1775	kar 140
775	Stell Adalbert Misner Caspar Schaetzl Nicolai Spörl Hermann Kolbenschlag Isfrid	1776–1777	kar 140
776	Januschkowitz Andras, *1754 Bösmeth Lohelius Kolbenschlag Isfrid, *1751 Hurka Romedius, *1749 Pfrogner Chrysostom, *1751 Arnold Stanislaus, *1754	1777–1778	kar 141

Inv. č.	Obsah	Časový rozsah	Evid. jedn.
777	Waltinger Paulus David Alois, *1757 Kripner Valentin, *1757 Grossmann Basilius, *1755 Schlenker Martin, *1756 Lerich Milo, *1755	1781	kar 141
778	Klug Amand, *1760	1784	kar 141
779	Müller Godefrid, *1770 Kopetz Joseph Utschik Joseph Plahl Caspar, *1771 Perle Franciscus, *1775 Meckl Antonius, *1775 Pauli Mathias, *1773 Dietl Wenzeslaus, *1762 Schirhackl Joannes, *1773 Seidl Vincenc Fischer Erasmus, *1774	1790	kar 141
780	Rupprecht Hroznata, *1772 Ardelt Evermodus, *1774 Gircziczka Jacob Joseph Kosch Ambros Joseph, *1774 Schöft Hugo Nicolaus, *1776 Oehler Adrian Mikolasch Matthaus, *1778 Böhm Gabriel Müller Godefridus Birner Augustinus Clement, *1777 Max Maxmilian	1799–1802	kar 141
781	Schusser Florian, *1776 Noli Wenzl, *1781 Steinhauser Joseph, *1778 Beer Petr Häring Thaddäus Czerwenka Raimond, *1773 Fischer Joseph	1790–1800	kar 141
782	Schwantner Raphael, *1776 Haidler Rudolph, *1777 Reitenberger Carol Gruss Franz, *1780	1800–1801	kar 142

Inv. č.	Obsah	Časový rozsah	Evid. jedn.
783	Weissmann Candidus Eckel Sigismund Klinger Simon Koppmann Adolph	1801–1802	kar 142
784	Weleschka Wilhelm Christl Salesius Gschier Anselm Köhler Henricus Eckel Felix Gartner Casimir Wurtinger Ludwig Žádost o povolení přijmout kandidáty a personální stav tepelské kanonie, 1802	1802–1803	kar 142
785	Handgretinger Bruno Pehr (Behr) Siardus Kopetz Cornelius Reichl Christian Žádost o povolení přijmout kandidáty a personální stav tepelské kanonie, 1803	1803–1804	kar 142
786	Zauper Stanislaus Kugler Ferdinand Berg Ignac Johann Horn Joann Burger Edmund Heinl Marian, *1785 Žádost o povolení přijmout kandidáty, 1804	1804–1805	kar 142
787	Sedláček Adalbert Gruber Marcus Minicati Prokop	[1799]–1806	kar 142
788	Dobner Heřman Krügner Calasantius Grosskopf Bernard Gradel Wendelin	1806–1807	kar 142
789	Tschamler Michael Hora Lohel Turba Valentin Žádost o přijetí kandidátů, pozvánka k jejich promoci, 1807	1807–1808	kar 142

Inv. č.	Obsah	Časový rozsah	Evid. jedn.
790	Mahr Melchior Wuschek Georg Diener Vitus Žádosti o přijetí do řádu, 1808–1813	1808–1813	kar 142
791	Beran Thomas Mayer Milo Eckl Clemens Lenz Bartoloměj	1810–1816	kar 142
792	Beer Gustav Kern Xaver Gruber Siard Pfanner Eduard Vogel Anton Dam Matthias Wildenauer Gregor Žádosti o přijetí do řádu, 1811–1815	1811–1815	kar 142
793	Kandidáti roku 1812 Latka Chrysostomus Peschka Joannes Friedl Jacobus Eberl Mathäus Mentberger Hyacinthus Žádosti o přijetí kandidátů, personální stav konventu 1812	1812–1813	kar 143
794	Kandidáti roku 1813 Mayer Ambros Parsch Constantin Gyli Bruno Weinmann Stephan Bständig Dionys Žádosti o přijetí kandidátů, personální stav konventu 1813	1813–1814	kar 143
795	Kandidáti roku 1814 Hopp Rudolf Löw Eugen Mayer Lambert Weymann Theodor Köpl Robert	1814–1815	kar 143



Inv. č.	Obsah	Časový rozsah	Evid. jedn.
796	Kandidáti roku 1815 Schindler Emanuel Tanzer Edmund Wollrab Franz Turnwald Simon Žádosti o přijetí kandidátů, personální stav konventu 1815	1815–1816	kar 143
797	Kandidáti roku 1818 Wessnitzer Chrisostomus Hanika Alexander Schneider Ernst Zucht Alfred Žádosti o přijetí kandidátů, personální stav konventu 1818	1818–1819	kar 143
798	Kandidáti roku 1819 Reil Albertus Frey Paulus Žádosti o přijetí kandidátů	1819–1820	kar 143
799	Kandidáti v letech 1820/1821 Buschek Viktor Lenz Leonard Schön Leopold Žádosti o přijetí kandidátů, personální stav konventu 1820	1820–1821	kar 143
800	Rauch Mauritius Kutschera Cornelius Reiser Ludwig Högg Gregorius Žádosti o přijetí kandidátů	1821–1822	kar 143
801	Kandidáti v letech 1822/1823 Böckl Isidor Egerer Emilian Graumann Vinzenz Köpl Robert Konečný Theodor Šindelář Arnold Žádosti o přijetí kandidátů, personální stav konventu 1822/23	1822–1823	kar 144
802	Kandidáti v letech 1823/1824 Smetana Josef Herzig Richard Žádosti o přijetí kandidátů, personální stav konventu 1823/24	1823–1824	kar 144

Inv. č.	Obsah	Časový rozsah	Evid. jedn.
803	Kandidáti v letech 1824/1825 Stopfkuchen Hieronymus Eckl Isfried Žádosti o přijetí kandidátů, personální stav konventu 1824/25	1824–1825	kar 144
804	Kandidáti v letech 1825/26 Kaas Hroznata Gschihay Franz Güntner Gabriel Schierl Raphael Žádosti o přijetí kandidátů, personální stav konventu 1825/26	1825–1826	kar 144
805	Kandidáti v letech 1826/1827 Jelínek Prochaska Anselm Passauer Gilbert křestní list Franze Schneidera Žádosti o přijetí kandidátů, personální stav konventu 1826/1827	1826–1827	kar 144
806	Kandidáti v letech 1827/1828 Ansorge Placid Böckl Gedefrid Wettstein Adrian Voit Conrad Žádosti o přijetí kandidátů, personální stav konventu 1827/28	1827–1831	kar 144
807	Kandidáti přijatí v roce 1828 Mannl Evermod Augmann Andreas	1827–1831	kar 144
808	Kandidáti v roce 1829 Kroh Jiří Spitzl Norbert Weinmann Johann Fischer Jacob Rudrich Chrysostom	1829–1830	kar 145
809	Kandidáti v roce 1830 Peschta Johann Albert Wendelin Köhler Marcus Karlik Hugo	1830–1835	kar 145

Inv. č.	Obsah	Časový rozsah	Evid. jedn.
810	Kandidáti v letech 1831/1832 Würl Christian Spitzl Aemilian Gottschich Bohuslav Platzer Clemens Žádosti o přijetí kandidátů, personální stav konventu 1831/32	1831–1835	kar 145
811	Kandidáti v letech 1832/1833 Pecher Franz/Augustin, *1801 Desolda Franz/Nepomuk, *1811 Klimesch Matthäus/Philipp, *1809 Gebert Johann/Martin, *1812	1832–1836	kar 145
812	Kandidáti v roce 1833 Stiastny Adalbert/Benedikt Parhansl Aloys/Evermod Kral Johann/Frideric Wawra Joseph/Stephan Biersbach Thomas/Erasmus	1833–1836	kar 145
813	Kandidáti v roce 1834 Blumentritt Stephan Schmid Johann/Thaddäus Platzer Wilhelm/Simon Steppan Joseph Schmidt Joseph/Lucas	1834–1837	kar 145
814	Hoffer Basil Fuhrmann Franz Liebsch Maxmilian	1835–1839	kar 146
815	Kandidáti v roce 1836 Sieber Anton/Adolf Franz Karl/Alois Wenderer Anton/Heinrich	1836–1837	kar 146
816	Kandidáti v roce 1837 Pfannerer Otto Prannerer Maurus Grössmann Emeric Falb Justin	1837–1842	kar 146
817	Kandidáti v roce 1838 Staab Karl/Ludolf Kuneš/Kunesch Wenzl/Adalbert	1838–1842	kar 146

Inv. č.	Obsah	Časový rozsah	Evid. jedn.
818	Kandidáti v roce 1839 Hammerschmied Petrus Prunar Candidus (mj. jeho česko-německý slovník)	1843	kar 146
819	Kandidáti v letech 1841/1842 Braunsteiner Cyrill Schaffer Method	1841–1845	kar 146
820	Kandidáti v roce 1843/1844, novokněží v roce 1848 Pohl Anton/Melchior Fenzl Joseph/Amand	1843–1848	kar 146
821	Kandidáti v roce 1845/1846 Matschak Melchior/Emanuel, *1827 Ratzka Moritz/Rudolf, *1826	1845–1849	kar 146
822	Kandidáti v roce 1847/1848 Baldermann Isfrid, *1824 Wach Alois, *1827 Döllinger Lohel, *1826 Danzer Bartholomeus, *1828	1847–1850	kar 146
823	Kandidáti v roce 1848/1849 Stadler Christoph/Ignác, *1828 Koch Ferdinand/Felix, *1829	1848–1870	kar 147
824	Kandidáti v roce 1849/1850 Wiener Anton, *1828 Wewerka Eduard, *1830 Ratzka Karl, *1830 Clementso Ambros, *1831	1849–1854	kar 147
825	Kandidáti v roce 1851/1852 Bayerl Bruno Škarda Stanslaus	1851–1856	kar 147
826	Kandidáti v roce 1852/1853 Weber Valentin Würfl Severin Čampula Basilius	1852–1915	kar 147
827	Kandidáti v roce 1853/1854 Rödl Athanas Lang Amand	1853–1874	kar 147

Inv. č.	Obsah	Časový rozsah	Evid. jedn.
828	Kandidát v roce 1854/1855 Köhler Anselm Eduard	1854–1859	kar 147
829	Kandidát v roce 1855/1856 Syha Hieronym	1855–1901	kar 147
830	Kandidáti v roce 1856/1857 Nadler Bernard Filipowsky Dominic Roth Placidus	1856–1874	kar 147
831	Kandidáti v roce 1857/1858 Jalínek Alfons Muhr Gerard Georg	1857–1869	kar 147
832	Kandidáti v roce 1858 Winkler Ambrož Josef Weger Pius Franciscus	1858–1913	kar 148
833	Kandidát v roce 1859/1860 Matoušek Michael Johann	1859–1877	kar 148
834	Kandidáti v roce 1860/1861 Pleyer Karel Nestler Melchior	1860–1874	kar 148
835	Kandidáti v roce 1861/1862 Melzer Nicolaus Mannl Oswald	1861–1911	kar 148
	Kandidát v roce 1863/1864 Laurer Albert		
836	Kandidáti v roce 1864 Nadler Vincenz, *1842 Rauwolf Arnold, *1841 Polák Marek, *1841 Hoššak Leo, *1844	1864–1920	kar 148

Inv. č.	Obsah	Časový rozsah	Evid. jedn.
837	Kandidáti v roce 1865/1866 Hübner Kazimír Fischer Rupert Grüner Isidor Ohorn Lambert (odpadlík) Jank Siard  Kandidát v roce 1866/1867 Proft Laurentius	1865–1916	kar 148
838	Kandidáti v roce 1867/1868 Herold Marian, *1848 Nadler Norbert, *1847 Leibl Johann Baptista, *1843	1867–1912	kar 148
839	Kandidáti v roce 1868/1869 Dressler Ludovicus, *1848 Heirovský Victor, *1848 Schubert Gabriel, *1849  Kandidát v roce 1869/1870 Šašek Leopold, *1849	1868–1904	kar 149
840	Kandidáti v roce 1870/1871 Jana Celestin, *1847 Kleemann Conrad, *1848 Walz Ferdinand, *1849 Klement Thomas, *1850 Schwarz Emilian, *1851	1870–1925	kar 149
841	Kandidáti v roce 1871/1872 Schubert Jacob, *1848 Waag Matthias, *1849  Kandidáti v roce 1872/1873 Menzel Mauritius	1871–1902	kar 149
842	Kandidáti v roce 1873/1874 Hellmich Augustin Fischer Heřman (vystoupil r. 1876)	1873–1913	kar 149

Inv. č.	Obsah	Časový rozsah	Evid. jedn.
843	Devět nepřijatých kandidátů v roce 1874/75 Oppl Berthold Jehlář Josef Hořák Franz Hartmann Tauber Joseph Rauwolf Franz Neumann Anton Zima Johann Niederle Veit	1874–1875	kar 149
844	Kandidáti v roce 1875/1876 Dvořák Anton/Salesius, *1855 Rauwolf Hermann/Egid, *1854 Friesner Franz/Georg, *1854 Čišek Mathias/Josef, *1855	1875–1927	kar 149
845	Kandidáti v roce 1877/1878 Schott Joann, *1857 Liska Raphael, *1858 Stöhr Lucas, *1857 Chudacek Paul, *1858  Kandidáti v roce 1878/1879 Wolf Andreas	1877–1918	kar 149
846	Kandidáti v roce 1879/1880 Dietl Hroznata, *1857 Horn Godefrid, *1857 Stadtherr Leonard	1879–1922	kar 149
847	Kandidáti v roce 1880/1881 Reinl Maximilian, *1858 Dobry Heřman, *1861 Rödl Valentin, *1861 Hanika Sigismund, *1860 Žádosti o přijetí do řádu	1880–1920	kar 150

Inv. č.	Obsah	Časový rozsah	Evid. jedn.
848	Kandidáti v roce 1881/1882 Sequens Josef Alexander, odpadl Gnad Karl Janal Franz Wagner Johann Grimmer Anton Sack Hugo Wächter Ant. Alfr. Lenhard Joseph Koza Johann	1881–1921	kar 150
849	Kandidáti v roce 1882/1883 Seitz Anton	1882–1887	kar 150
850	Kandidáti v roce 1883/1884 Schneider Ernestus Uhl Stephan Vacek Václav	1883–1935	kar 150
851	Kandidáti v roce 1884/1885 Helmer Gilbert, *1864 Hanika Otto, *1864 Oswald Alexander, *1866	1884–1944	kar 150
852	Kandidáti v roce 1886/1887 Dorschner Amand, *1866 Pöller Adolph, *1867	1886–1891	kar 151
853	Kandidáti v roce 1887/1888 Witz Bruno Kutschka Karl/Philipp Holý Nepomucenus Šimáček Adalbert Stelzig Franz Stingl Franz Müller Joseph Häupler Engelbert Procházka Josef Steppan Albert Velhartický Josef Mareš Josef Hendrych Gottfried Kuchynka Thomas Kříž Vladimír	1886–1891	kar 151



Inv. č.	Obsah	Časový rozsah	Evid. jedn.
854	Kandidáti v roce 1888/1889 Rubick Adrian, *1869 Ebert Fridericus, *1869 Liška Raimund, *1866 Gröschl Maximilian Sládek Baptist, *1870	1888–1889	kar 151
855	Brandl Johann Otto Ferdinand Fischer Eduard Dobner Martin Horký Josef Burian Johann Adamec Johann Schmall Friedrich Reinl Johann Richter Emil Chwála Theodor - žádosti o přijetí do řádu	1889–1890	kar 151
856	Novici 1890/1891 Stillip Emanuel Puchta Evermod Luttschwager Franz Hubert  Žádosti o přijetí 1890 Schmall Friedrich Brousil Anton Boček Karel Maczek Alois Klatz Wenzl Sterba Franz Švamberský Franz	1890–1891	kar 151

Inv. č.	Obsah	Časový rozsah	Evid. jedn.
857	<p>Novici 1891/1892  Grassl Basilius  Seemann Christian  Rauwolf Ludolph  Nentwich Milo  Triebel Josef</p> <p>Žádosti o přijetí 1891/1892  Pettera Joseph  Rubeš Friedrich  Kölbl Franz  Klatz Wenzl  Švimberský Franz  Zeller Anton  Müller Heinrich  Kovář Joseph  Herlt Hermann  Sladovnick Blažej  Sedlák Franz</p>	1891–1896	kar 151
858	<p>Novici v roce 1892/1893  David Andreas, +1831  Pistl Lohel, *1871  Totzauer Robert  Egerer Arnold, *1872  Haala Rudolph  Lorenz Johann  Kunz Heinrich</p> <p>Žádosti o přijetí 1893  Gicha Wenzel</p>	1892–1933	kar 152
859	<p>Novici v roce 1893/1894  Chalupa Theodor  Präger Gerlach, *1873  Wolfram Friedrich</p>	1893–1942	kar 152

Inv. č.	Obsah	Časový rozsah	Evid. jedn.
860	Novici v roce 1894/1895 Kirchmayer Chrysostomus, *1873 Langl Hugo  Žádosti o přijetí 1894 Honsig Heinrich Čácha Johann Tenora Richard Wolf Joseph Tomášek Alois Pachmann Emanuel Treffný Berthold Götz Johann Walzel František Otto Ferdinand	1893–1908	kar 152
861	Novici v roce 1895/1896 Egerer Hilarius Klemm Xaver Kaderschafka Romuald Süss Clemens Bayer Felix, *1873, +1936 Kettner Philipp, *1874  Žádost o přijetí 1895 Michel Wilhelm	1895–1934	kar 152
862	Novici v roce 1896/1897 Brandl Benedikt Tetzauer Richard Winter Florian  Žádosti o přijetí 1896/1897 Röckl Josef Geist Thomas Bláha Franz Hufnagl Georg Pogorzalek Johann Fiebiger Vincenz	1896–1934	kar 152
863	Novici v roce 1897/1898 Schöppl Ferdinand, *1875 Pistl Wilhelm Adolf, *1877 Braun Georg, *1876	1897–1926	kar 152

Inv. č.	Obsah	Časový rozsah	Evid. jedn.
864	Novici v roce 1898/1899 Haas Erasmus, *1876 Sandner Justin Mayer Aloisius  Žádosti o přijetí 1898 Kukla Josef Haubner Hans Geissl Fridrich	1898–1924	kar 153
865	Novici v roce 1899/1900 Moláček Leo	1898–1914	kar 153
866	Novici v roce 1900/1901 Honhäuser Eduard, *1877 Bauer Christoph, *1880 Appeltauer Heinrich Kriegelsteiner Alfred	1900–1929	kar 153
867	Novici v roce 1901/1902 Schipp Berthold, *1882 Sessl Eberhart, *1882 Leitner Angilbertus, *1882  Žádosti o přijetí 1900–1902 Kohler Franz Kříž Wilhelm Helmer Alois Eisen Josef Schrimpl Franz Joseph Marsch Joseph Bayerl Wenzel Pilny Hermann Mimiola Franz Thiel Anton	1900–1918	kar 153
868	Novici v roce 1902/1903 Kraus Wolfgang Hauschild Wendelin, *1880  Žádosti o přijetí 1902 Zuth Franz Schopf Rudpert Josef	1902–1928	kar 153

Inv. č.	Obsah	Časový rozsah	Evid. jedn.
869	Novici v roce 1903/1904 Wozasek Bartholoměj, +1912 Goller Adalbert, *1883 Seitz Josef	1903–1937	kar 153
870	Novici v roce 1904/1905 Renner Candidus Heinrich Theodoric Nüttgens Theodulph Alois Langhammer Meinrad, *1884 Czech Franz, *1882 Träger Gerard, *1885 Schopf Maurus, *1883 Wachtel Leopold Preissler Placidius Rückauf Antonius Bleidl Anton Sachs Josef Klečka Adolph	1904–1935	kar 154
871	Novici v roce 1906/1907 Brunner Moritz, *1887 Spies Method Mischka Karl	1905–1921	kar 154
872	Novici v roce 1907/1908 Basler Ambros Dörfler Matthias, *1886 Leibelt Conrad, *1887 Košler Placidius Josef, +1922	1907–1922	kar 154
873	Novici v roce 1908/1909 Walter Hieronymus, *1888 Gatscha Siard, *1888 Bayer Carolus, *1888, +1933 Gebhart Thomas Werner Petrus	1908–1923	kar 155
874	Novici v roce 1909/1910 Singer Isidor Langhammer Isfrid, *1889	1909–1943	kar 155
	Novici v roce 1910/1911 Friedrich Heribert (odešel) Fuchs Ewald, *1890 Stára Albert, *1891		

Inv. č.	Obsah	Časový rozsah	Evid. jedn.
875	Novici v roce 1911/1912 Pietschmann Anselm, *1888 Möhler Justin Motyka Gereon Egerer Ludovicus Mach Gabriel Krüttner Victor, *1892	1911–1932	kar 155
876	Novici v roce 1912/1913 Licht Rudolf, *1890 Svoboda Coelestin, *1893 Prochaska Emericus, *1891	1912–1943	kar 155
877	Novici v roce 1913/1914 Pichert Constantin, *1892 Leitner Ignatius, *1894 Wenzl Athanasius Feyl Georgius, *1894 Kraus Bartholomeus, *1893 Marcus Gail, *1894	1913–1943	kar 156
878	Novici v roce 1914/1915 Hilburger Augustin Monert Alfons, *1894 Kuff Dominic (vystoupil)	1914–1945	kar 156
	Kandidáti 1914/15 Prückner Paul (vystoupil) Voit Engelbert (vystoupil) Karl Oswald, *1896 Jankovsky Anton (vystoupil)		
	Novici v roce 1919/1920 Lang Norbert Möhler Petr Karl, *1897 Drescher Paul Joseph (vystoupil 1925)		
	Novici v roce 1920/1921 Schlosser Severin, *1899 Meisner Marian (vystoupil)		
	Novici v roce 1921/1922 Wobořil Pius Czech Laurentius, *1899 Enzmann Vincentius, *1902 (odpadl)		

Inv. č.	Obsah	Časový rozsah	Evid. jedn.
879	1922/1923 Arbes Lucas, *1900 +1924 Turnwald Salesius, *1902 Wolf Simon, *1904 1923/1924: Bäuml Leopold (vystoupil) 1925: Müller Norbert 1926 Ubl Norbert, *1905 Brynich Heinrich, *1903 1927 Führlich Hroznata Klofat Raimund 1928: Howorka Lucas (odpadl) 1930 Huber Augustin Marras Aegid Gubernat Johann Bapt., *1911 Hanl Karl, *1912 Leiner Paulus 1931 Schikorski Evermud Hollós Tiburtus Bien Pius (vystoupil) Molnár Otto 1932: Fitzthum Martin	1922–1942	kar 156
880	1931 Löwl Antonius Popp Josef, vystoupil 1932 Beer Ludwig Bruno, vystoupil Remiger Michael 1932 Schott Ernst, *1911 Wolf Alois, *1910 Watzka Josef/Andreas, *1910 Kott Josef Rudolf, *1908 1933 Mahr Dominicus Kosina Mathias, vystoupil 1937 Beer Lohelius, vystoupil 1938 Ortmann Thaddaeus, *1913 Obergruber Evermod Bär Aegidius, *1911 1934: Wokatsch Thomas Karl	1931–1938	kar 157

Inv. č.	Obsah	Časový rozsah	Evid. jedn.
881	1934 Böhm Wolfgang Rudolf, *1914 Pecher Willibald/Johann Nepomucenus Stark Johann/Hroznata, vystoupil 1938 Mösl Josef/Norbert, vystoupil Andorf Josef Hugo Führling Karl/Hermann Josef 1935 Süss Wenzel, *1915 Brandl Robert/Dominic, vystoupil 1937 1936 Dittrich Vinzenz/Sigismundus, vystoupil 1938 Hanke Ernst/Carolus, vystoupil 1938	1934–1942	kar 157
882	1936 Turnwald Marian, *1916 Bruno Johann Karl 1937 Schrammel Otto, vystoupil 1938 Lang Leopold 1938 Zakrejs Karl Ludolph Füssl Wilhelm Thürmer Josef, vystoupil 1939 Schusser Wilhelm, *1919 Turba Franz 1940: Sädtler Venceslaus Josephus 1941: Rott Wilhelm, *1915 1942: Kaniansky Kasimir  Dokumenty kanovníků (?) Mokry Břetislav Reginald, 1945 Horváth Štefan, Gabriel Anton, 1948 Kvapil Heřman, *1907, 1912–1940, vysvěcen 1932	1912–1948	kar 157
883	Žádosti o přijetí do kláštera	1651–1939	kar 158
884	Odmítnutí kandidáti	1822–1926	kar 159
885	Osobní spisy kandidátů, o nichž není známo, zda složili sliby (mj. propouštěcí listy, poslední vůle)	1683–1723	kar 160
886	Rigoróza, doktoráty a konkurzy na místa učitelů, propůjčování kateder	1730–1863	kar 160



Inv. č.	Obsah	Časový rozsah	Evid. jedn.
887	Apostaté (odpadlíci) Ohorn Lambert Fischer Ladislav Sequens Cyril	1857–1900	kar 160
888	Vojenské záležitosti týkající se konventuálů	1859–1898	kar 160
889	Vysvědčení (školní, mravů), osvědčení Křestní listy Účet za léčiva Učební látka III. ročníku (gymnázia?) Soupis příspěvků od obyvatel obce Hněvnice na zkrášlení farního kostela v Horních Sekyřanech	1655–1889	kar 160
890	Korespondence opatů v personálních záležitostech	1795–1904	kar 160
891	Soupisy majetku řeholníků a farářů, kostelní účty, inventáře far, mj. Narovnání mezi farářem a farníky vsí Bor a Radošov, 1567 Soupisy knih konventuálů 1661–1668	1567–1686	kar 161
891	Soupisy majetku řeholníků a farářů, kostelní účty, inventáře far	1732–1786	kar 162
891	Soupisy majetku řeholníků a farářů, kostelní účty, inventáře far	1787–1868	kar 163
891	Soupisy majetku řeholníků a farářů, kostelní účty, inventáře far	1833–1839	kar 164
891	Soupisy majetku řeholníků a farářů, kostelní účty, inventáře far	1840–1850	kar 164
891	Soupisy majetku řeholníků a farářů, kostelní účty, inventáře far	1851–1856	kar 165
891	Soupisy majetku řeholníků a farářů, kostelní účty, inventáře far	1857–1900	kar 165
891	Soupisy majetku řeholníků a farářů, kostelní účty, inventáře far	1901–1916	kar 166
891	Soupisy majetku řeholníků a farářů, kostelní účty, inventáře far	1918–1944	kar 166

Inv. č.	Obsah	Časový rozsah	Evid. jedn.
<b>Pozůstalosti</b>			
892	<b>Albert Vendelin</b> *1809 †1888 - úřední korespondence ve funkci sklepmistra, 1851–1879 - úřední korespondence ve funkci opatského sekretáře (mj. dopisy o zapůjčení tepelských análů, 1859), 1850–1887 - soupisy osob zapojených do Živého růžence, 1842–1855 Výstřižky z novin - oslava životního jubilea, oslavencovo poděkování spolubratřím; dva telegramy od Melchiora Nestlera (1841-?) kaplana ve Vsi Touškově z dubna 1871 o nemoci a smrti faráře Jakuba Fischera (1807–1871)	1842–1887	kar 167
892	Portrétní fotografie Vendelina Alberta	[1870]	fsn 54
892	Školní poznámky a sešity Exegeze v evangeliu sv. Marka (Exegesis in Evangelium St. Marci), 13 sešitů, 1832–1833 Exegeze v epistoletě Židům (Exegesis epistolae ad Hebraeos), 5 sešitů, 1832–1833 Etika (ETHICA CHRIS.), 36 sešitů, 1833–1834 Svazek desáté hlavy (Caput decimum), sešit, [1834] Arabsko-latinské znění veršů z evangelia, 6 sešitů, [1834] Kázání o napodobování Krista (Oratio de imilatione Christi, I. epist ad Cor. XV. 39), sešit, [1834]	1832–[1834]	kar 167
892	Osobní peněžní výkazy (Ausweis aller Einkünfte und der beträchtlichen Ausgaben 1837–1844), (Ausweis über alle Einnahmen und beträchtlichen Ausgaben in der Stadt Tepl 1845–1847), 10 sešitů	1837–1847	kar 167
893	<b>Ansorge Augustin/Placidius</b> - školní sešity z teologické dogmatiky (Theologiae domatica), svazek XVIII, XX a XXI - kázání De quotidiana actionum discussione, latinské (Ansorg jako novic) - kázání pro 7. neděli po Letnicích, německé	1831–[1833]	kar 168
894	<b>Appeltauer Heinrich</b> *1873 †1914 Upomínka na primiční mši sv., 1905	1905	kar 168
894	Dvě portrétní fotografie Heinricha Appeltauera	[1905]	fsn 55–56

Inv. č.	Obsah	Časový rozsah	Evid. jedn.
895	<b>Augmann Andreas Josef</b> - tištěný církevní kalendář s vepsanými poznámkami (Directorium divini officii ad normam calendarii romani ac pragensis ritumque praemonstratensem conformatum in usum ducalis canonie Hroznateae Teplensis pro anno domini MDCCCLXVII, vyd. Praha 1866) - texty kázání A. Augmanna jako kaplana v Úterý, Křivcích, jako konventuála v Teplé a v Okrouhlém Hradišti, 17 ks, 1847–1866	1847–1867	kar 168
896	<b>Baldermann Isfrid</b> *1824 †1904 Portrétní fotografie	[1900]	fsn 57
897	<b>Basler Ambros</b> - korespondence úřední a osobní, 1917–1918 - studijní poznámky z církevních dějin Školní sešity, zčásti těsnopis, 4 ks - Pastorálka I. a II. sešit, 1911/1912 - Dogmatika II., 1910 - Svátost pokání, 1911/1912 - výtah z morálky I., s. d.	1910–1918	kar 168
898	<b>Bayer Felix</b> *1873 †1936 Portrétní fotografie	[1895]	fsn 58
899	<b>Bayer Karl</b> *1888 †1933 - korespondence (dvě pohlednice), 1925, 1927 - zpráva o pohřbu a výstřižek z novin, 1933 - sbírka lidových básní a písní v egerlandštině či německém nářečí s uvedením data a místa, 1908	1908–1933	kar 168
899	Dvě portrétní fotografie Karla Bayera	[1913]	fsn 59–60
900	<b>Bayerl Bruno Wenzl</b> *1831, opat 1880, †1887 Zvolení opatem roku 1880 - schválení termínu voleb konsistoří, blahopřání, volební lístky, oznámení volby, honoráře	1880–1882	kar 168
901	Elaborát o správě církevního jmění pro místodržitelství v Praze, 1885	1885	kar 168

Inv. č.	Obsah	Časový rozsah	Evid. jedn.
902	Úmrtí - úmrtní oznámení, poděkování (kopie) - nekrology, kondolence - ustanovení Huga Karlíka administrátorem - návrh termínu nových voleb - inventář majetku tepelské kanonie, sepsaný po Bayerlově smrti, 1887	1887	kar 168
903	Korespondence, mj. - vyznamenání knihovníka Klimeše za překlad německé bible - obsazování far - zpráva o pěstování vlastenectví na obecných školách v okrese Kadaň v roce 1881 - stavba mariánskolázeňské tělocvičny včetně plánu, 1884 - telegram o smrti Friedricha Krále (*1813), 1886	1873–1887	kar 168
904	Dvě portrétní fotografie Wenzla Bruna Bayerla	[1880]	fsn 61–62
905	<b>Beer Gustav</b> - účty za léky, 1844–1845 - korespondence úřední i osobní, 1818–1855 - studijní poznámky, 1820–1827 - básně (vlastní i cizí, příležitostné, průvodní dopisy), 1835–1854 - sešit s předtištěnými schémata, nevyplněný, 1827 - sešit poznámek (Institutio ad Eloquentiam. Satyra. Epigramma. Idyllion.), [1835]	1818–1855	kar 169
906	<b>Bensch Candidus</b> - portrétní fotografie	[1900]	fsn 63
907	<b>Berg Ignatius</b> Poznámkový sešit (Anotationes collectae a me Berg Ignatio, 1804)	1804	kar 169
908	<b>Biersbach Erasmus</b> *1814 †1887 - blahopřání k 70. narozeninám, 1884 - písemné práce z náboženství žáků farní školy v Mariánských Lázních katechety Biersbacha (Proben schriftlicher Ausarbeitungen aus der Religion und biblischen Geschichte), svázané dohromady, [1870] - kázání pro 42. neděli o nesmrtelnosti duše (latinské), [1870]	[1870]–1884	kar 169
908	Portrétní fotografie Erasma Biersbacha	1884	fsn 64

Inv. č.	Obsah	Časový rozsah	Evid. jedn.
909	<b>Böckl Isidor</b> (Isidor *1807/Gottfried *1803 Böckl?) Školní sešity pastorální teologie IV, VI, VII Kázání o svátku apoštola Jakuba Většího, 1841	1827, 1841	kar 169
909	Dvě portrétní fotografie Isidora/Gottfrieda? Böckla	[1865]	fsn 65–66
910	<b>Brandl Benedikt</b> Dr. *1876 †1934, učitel na gymnáziu v Plzni Osobní dokumenty - index z univerzity v Innsbrucku, školní vysvědčení, rodný a křestní list, domovský list, řidičský průkaz, zpráva o hospitalaci, zápis na univerzitu, žádost o stipendium, vysvědčení o nemajetnosti, penzionování, platové výměry, 2 památky na princiční mši sv. roku 1901	1876–1933	kar 170
910	Portrétní fotografie Benedikta Brandla (3 ks)	1896, 1928	fsn 67–69
911	Korespondence, mj. s nakladatelstvím a redakcemi novin	1915–1935	kar 170
912	Dizertační práce Benedikta Brandla z r. 1904: Quellen und Überlieferung der „Schutzschrift“ des Reimarus und Lessings Fragmentenstreit -	1904	rkp 3
912	Dizertační práce Benedikta Brandla z r. 1906: Shakespeare´s Römer-Dramen in ihrer Beziehung zu Plutarch	[1906]	rkp 4
912	Tvůrčí a veřejná činnost - Die Überlieferung der „Schutzschrift“ des Hermann Samuel Reimarus (koncept?) - Weibliche Orden und Kongregationen, poznámky	[1906]	kar 170
912	Tvůrčí a veřejná činnost, mj. - opis školní divadelní hry z tepelského archivu pořízený v letech 1736–1738 (jen začátek, chybí konec) - Warum sich unser Jugend von Rausch- und Rauchgiften enthält - Turnen und Religion, 1923 - Jugend – willst du Führer sein? - Vom Festefeiern - Rassenfrage und Deutschtum - Die Jugendwohlfahrtsarbeit in Deutschland, 1928 - Das 13. deutsche Turnfest in München, ein zweiter „ruf zur Sammlung“ - Führende Geister in Sommerfrischen. Richard Wagner in Marienbad. - Goethes Beziehungen zum Stifte Tepl	1736–1934	kar 171

Inv. č.	Obsah	Časový rozsah	Evid. jedn.
	<ul style="list-style-type: none"> <li>- Die religiösen Orden und Kongregationen im deutschen Sprachgebiet der Tschechoslovakei</li> <li>- Reformen im Prämonstratenserorden, 1934</li> <li>- Der selige Hermann Josef von Steinfeld</li> <li>- Die Wahrheit über Marienbad, 1925</li> <li>- Die deutsche Malerei der Älteren Zeit (Lichtbildvortrag)</li> <li>- Der englische Martyrer Dr Matthaëus Makerel, Abt des Prämonstratenserklusters Barlings in England</li> <li>- Zur Geschichte der Bauerhöfe und Familien auf den Dörfern der ehemaligen Stift Tepler Herrschaft</li> <li>- Zur Geschichte der Wallfahrtskirche und Pfarrei Maria Stock bei Luditz</li> <li>- 3 spisy Leo Tanzera z plzeňského gymnázia věnované B. Brandlovi, 1927</li> </ul>		
912	Osobní poznámky, výpisky a pracovní podklady, zlomky a nenadepsané spisy (částečně těsnopis)	1897–1924	kar 171
913	Tisky z Brandlovy pozůstalosti <ul style="list-style-type: none"> <li>- Oster-Programm 1897, Königlich Preussisches Hennebergisches Gymnasium zu Schleusingen (tip 1)</li> <li>- Einunddreissigstes Programm des Königl. Gymnasiums zu Pless, 1904 (tip 2)</li> <li>- Urban Michael: Goethe in Marienbad, Sonderabdruck aus der Prager mediz. Wochenschrift, Nr. 24, XXXVII., 1912, původní sign. z tepelské knihovny: Č I f<sup>2</sup> 177, (tip 3)</li> <li>- Fischl Friedrich: Goethe in Marienbad. Sammlung Gemeinnützigter Vorträge Deutschen Vereine zur Verbreitung gemeinnützigter Kenntnisse in Prag, Nr. 312, September 1904, původní sign. z tepelské knihovny: Č I f<sup>2</sup> 192, (tip 4)</li> <li>- Zach Franz: Kann ein Katholik Sozialdemokrat sein?, Klagenfurt 1919 + vložený výstřížek, (tip 5)</li> <li>- Brandl Benedikt: Goethes erster Kuraufenthalt in Marienbad, Marienbad 1921, (tip 6)</li> <li>- Der Pilsner Kreis. Zeitschrift für Heimatforschung..., 1. Jahrgang 1929, 5. Heft, (tip 7)</li> <li>- Bücherei der Deutschen. Monatliche Mitteilungen und Anzeiger für Deutschen Büchereien in der Tschechoslowakei, 4. Jahrgang 1929, Nr. 3–6, (tip 8)</li> <li>- Unser Egerland, 34. Jahrgang 1930, 1. Heft, (tip 9)</li> <li>- Die Frau, vyd. Katholischen Frauenbunde der Deutschen in Böhmen, Mähren und Schlesien. Jahrgang 11/1930, Nummer 4, (tip 10)</li> <li>- Sudetendeutsche Familienforschung, 2. Jahrgang 1929/1930, 2. Heft, (tip 11)</li> </ul>	1897–1934	tip 1–15

Inv. č.	Obsah	Časový rozsah	Evid. jedn.
	- Brandl Benedikt: Stift Tepler Goethe-Festschrift 1932, (tip 12) - Führer durch die Böhmerwald Heimatschau Ausstellung für Gewerbe und Handel, Industrie, Landwirtschaft und Kultur in Südböhmen, 2.–16. Juli 1933 Český Krumlov, (tip 13) - Brandl Benedikt: Zum 800jähr. Todestag des Hl. Norbert, des Gründers des Prämonstratenserordens, 1934, (tip 14) - Brandl Benedikt: Abt Karl Reitenberger, der Gründer Marienbads, 1930, (tip 15)		
913	Novinové výstřižky Desky k Brandlovu rukopisu o Reitenbergerovi (Pelikan)	1897–1934	kar 171
914	<b>Brandl Johann</b> *1869 Portrétní fotografie	[1900]	fsn 70
915	<b>Braunsteiner Cyril</b> *1821 †1876 Inventář sakristie, 1846 Poznámky, sešity [1845]: - Anweisung zur Pastoraltheologie - Kázání o marnosti (De vanitate), latinsky - Kniha s texty kázání,	[1845]–1846	kar 172
915	Dvě portrétní fotografie Cyrila Braunsteinera	[1850]	fsn 71–72
916	<b>Brunner Friedrich Mauritius</b> Portrétní fotografie	[1900]	fsn 73
917	<b>Brynich Heinrich Rudolf</b> *10. 9. 1903 Školní sešity 5 ks, psané těsnopisem: Manželské právo, 1930 Církevní právo (2 sešity), 1930 Církevní dějiny II Latinská gramatika	[1930]	kar 172
918	<b>Bständig Dionysius</b> Školní sešity, 4 ks: Pastorální teologie I. II. III, 1805 Doctrina pastoralis Theolog.	[1805]	kar 172
919	<b>Burger Edmund</b> Školní sešit: Výklad bible, 1806	1806	kar 172

Inv. č.	Obsah	Časový rozsah	Evid. jedn.
920	<b>Burschik Johannes</b> Školní sešity, 4 ks: Laborationes latina germanica, 1829 Interpretatio 1, 2, 3, 1830	1829–1830	kar 172
921	<b>Buschek Viktor</b> *1799 †1868 Dopis od bratra Aloyse, 1831 Školní sešity, 3 ks: Institutionum pastoralium Continuatio 1, 2, 3, 1825	1825–1831	kar 172
921	Dvě portrétní fotografie Viktora Buschka	[1860]	fsn 74–75
922	<b>Capellini Adolf</b> Školní sešit: Versus (teorie poezie), 1828	1828	kar 172
923	<b>Clementso Alfred</b> , opat, *1831 †1900 - udělení komturského kříže řádu Františka Josefa, 1892 - dopis ohledně předání komturského kříže řádu Františka Josefa a statut po zemřelém opatu, 1900 - práce a poznámky z doby noviciátu, [1850] - výtah z matriky arciděkanského kostela v Chebu, 1888 - členská knížka bratrstva sv. růžence, 1892	[1850]–1892	kar 173
924	Zvolení opatem, mj. vypsání voleb, blahopřání ke zvolení (č. 1–9)	1887	kar 173
925	Zplnomocnění světit mešní náčiní (č. 10–11)	1896	kar 173
926	Úmrtí, mj. projevy soustrasti, novinové výstřižky, ustanovení Anselma Köhlera administrátorem in spiritualibus (č. 12–16)	1900	kar 173
927	Nadání, dary, dobročinné příspěvky	1887–1900	kar 173
928	Korespondence úřední i osobní, mj. pořízení Hroznatova relikviáře 1898–1899, návod na otevírání relikviáře, soupis opatovy korespondence nahrazující podací protokol vedený opatským sekretářem 1894–1897, korespondence se sochařem Karlem Wilfertem aj. kvůli pořízení oltáře, opravy velkých varhan, malba na stropě prelatury v Chotěšově, jubilejní papežské odpustky pro rok 1900, archivář E. Halma z Tachova žádá o zpřístupnění sbírek, školská sestra de Notre Dame z Bystřice M. Xaverie	1872–1900	kar 173



Inv. č.	Obsah	Časový rozsah	Evid. jedn.
929	Sváteční pochod „Colonaden-Fest-Marsch“ kapelníka mariánskolázeňského orchestru M. Zimmermanna k příležitosti oslavy zahájení stavby kolonády v květnu 1889	1889	rkp 5
929	Portrétní fotografie opata Alfreda Clementsa (fsn 76–80) Fotografie opata Alfreda Clementsa s kardinálem Schönbornem, arcibiskupem pražským (fsn 81)	[1860]	fsn 76–81
930	<b>Czech Franz</b> *1882 †1931 Portrétní fotografie	[1909]	fsn 82
931	<b>Czech Laurentius</b> *1899 - jmenování administrátorem v Úhercích	1938	kar 174
932	<b>Czeschik Severin</b> Školní poznámky – Hermeneutika a patristika	1827	kar 174
933	<b>Čampula Jan Basilius</b> *1832 †1886 - dokumenty z pouti po Itálii vlakem, mj. lístek na vlak, leták pro katolické poutníky v jubilejním roce papeže Pia IX., 1877 - dokumenty členství v Dědictví svatého Jana Nepomuckého na vydávání katolických knih, 1855–1857 - báseň o přátelství, 1848 - sešit se studijními poznámkami z českých dějin, psán česky, 1851	1848–1877	kar 174
933	Tři portrétní fotografie Jana Basilia Čampuly	[1857]–[1880]	fsn 83–85
934	<b>Čížek Josef</b> *1855 †1931 - osobní korespondence, 1919–1930 - text inzerátu pro noviny o Čížkově smrti, 1931 - novinové výstřižky, 1895–1931 - školní poznámky o jazykozpytu (Eine Sprachstudie), [1880]	[1880]–1931	kar 174
935	<b>Damm Andreas</b> Příručka o denním řádu premonstrátů (Manuductiones), s.d. Sešit z plzeňského gymnázia – Logika (Explicatio de Logica a Domino Prof. Heidler), 1809	[1809]	kar 174
936	<b>David Alois</b> *1757 †1836 Osobní dokumenty - vysvědčení, diplomy, potvrzení	1776–1791	kar 174

Inv. č.	Obsah	Časový rozsah	Evid. jedn.
937	Korespondence, mj. - žádost o místo po astronomu Garsnerovi - členství v Dánské společnosti pro severské dějiny - členství v České královské vědecké společnosti - členství v Moravsko-slezské společnosti na podporu zemědělství a přírodních věd - členství ve Slezské společnosti pro podporu přírodních věd a průmyslu - členství v Bavorské královské akademii věd - členství v Královské saské hospodářské společnosti - jmenování císařským radou, 1830 - účty za vědecké pomůcky	1784–1835	kar 174
938	Tvůrčí a veřejná činnost, mj. - poznámky k životopisu Antonína Strnada - Astronomické tabulky, 1819 - Horologigraphia practica patris Adrian Fritsch, s.d. - Trichotomia geometrica, 1790 - Geometrie - Stereometrie - Entwurf einiger vortrefflichen Lehren aus der höheren Naturkunde..., 1764 (opis knihy) - výpisky, výpočty, nákresy, tabulky	[1790]–[1819]	kar 174
939	Ilustrační materiál - oslavná báseň na Davida od podpřevora tepelské kanonie Fr. Doberschika, 1799 - výtah z článku francouzského astronoma Lalandy, 1805 - žádost F. Voigta z Výmaru o životopis zesnulého Davida, 1836 - grafický list (rytář, dřevoryt) - výstřižky z novin - dopisy Seyffera Davidovi, 1809, 1811 - dopis Josefa Dobrovského Davidovi a Davidova odpověď, 1795 - originály dopisů Aloise Davida patrně tepelskému opatovi, 1821	1795–1836	kar 174
940	<b>David Andreas Engelbert</b> *1871 †1931 Portrétní fotografie	[1892]	fsn 86
941	<b>Desolda Nepomuk</b> *1811 †1885 Osobní dokumenty: - vysvědčení o mravní zachovalosti od opata M. Heinla, 1854 - poznámky, výpisky	1834–1867	kar 175

Inv. č.	Obsah	Časový rozsah	Evid. jedn.
942	Korespondence osobní a úřední	1841–1872	kar 175
943	Tvůrčí a veřejná činnost, mj. - Rozjímání na každý den v postři, 1846 - Percz.. Concionis (nečitelné), 1833 - Thukydides. Sepsání války peloponneské I.–VIII., do čj. přeložil Jan. Nep. František Desolda, 1881–1884 - Cesta k dokonalosti křesťanské za příklady a slovy svatých a světic Božích I.–V. - V Římě před branou flaminskou 12. února 1876, kardinál biskup Joachim - proslovy a básně žáků a alumnů, 9 ks	1833–1884	kar 175
944	Portrétní fotografie Nepomuka Desoldy	[1860]	fsn 87
945	<b>Dietl Hroznata</b> *1857 † 6. 12. 1923 Osobní archiv H. Dietla, dokumenty v původních Dietlových obalech - osobní korespondence a dokumenty - školní vysvědčení - zvláštní válečná mapa rakousko-pruského pohraničí a části Saska, 1866 - křestní list a úmrtní oznámení matky - úřední listiny - historie rodiny Mulců z Valdova, dokumenty od r. 1784 - dokument o studentské nadaci „Viribus unitis“, 1867	1784–1920	kar 176
945	Rukopisy Hroznaty Dietla - Deník z cesty z Mladé Boleslavi do Pešti a zpátky v roce 1866, 1872 (rkp 6) - Deník z cesty do Prahy, Hradce Králové, Jičína, Trnávky, Doupova, II. sešit, 1906 (rkp 7) - 9 osobních deníků: 1906 II., 1906 III., 1913 18. 5., 1916 9. 8., 31. 12. 1916 – 3. 3. 1917, 8. 4. 1917 – 13. 5. 1917, 16. 5. 1917 – 24. 6. 1917, 1. 9. 1917 – 30. 9. 1917, 22. 2. 1919 – 1. 5. 1919 (rkp 8–16)	1866–1919	rkp 6–16
945	Poznámky, sešity Hroznaty Dietla - adresář - příručka s vyplacenými obnosy osobám (Handbuch), 1861–1865 - poznámky o výdajích H. Dietla (Ausgabebuch Prof. Dr. H. J. Dietl 1. 1906), 1906–1914 - kniha poštovních podacích lístků pro H. Dietla, 1906–1917 - kalendář pro katolické duchovní, 1878/1879 s poznámkami do roku 1885	1861–1924	kar 177

Inv. č.	Obsah	Časový rozsah	Evid. jedn.
	<ul style="list-style-type: none"> <li>- sešit s liturgickými texty lat., čj., nj, k udílení svátosti pomazání nemocných (Extrema unctio)</li> <li>- záznamy o příjmech a vydáních (Sestra Fanuše), 1908–1920 a 1920–1924</li> <li>- 7 sešitů s poznámkami, částečně těsnopisem, sešit s poznámkami o vojenství (Militärisches), sešit o polním měření (z učitelského ústavu), o kreslení od ruky, sešit geometrie, sešit goniometrie, 2 školní sešity (patrně cvičení z německého jazyka), 1870–1872</li> </ul>		
946	<p>Dietlův archiv – korespondence jeho a jeho rodičů, mj. dopisy od:</p> <ul style="list-style-type: none"> <li>- Ottilie Kottik, přílohou vložena její fotografie, 1896</li> <li>- redakce „Marienbader Tagblatt“, 1898</li> <li>- Wilhelmine Hoppe, agentka ve Vídni, 1848/1849</li> <li>- Dr. Holzhamer, 1889</li> <li>- Dr. Eduard Reichl, 1883</li> <li>- purkmistr města Lokte, 1885</li> <li>- Norbert Schachinger, generální opat, 1900</li> <li>- Votka Johann Bapt., spisovatel, (o Dietlově rukopisu dějin tepelského teologického ústavu), 1893</li> <li>- Dr. Anton Kurz, pražský univ. prof., 1896–1898</li> <li>- Dr. W. Horák, velmistr řádu křižovníků s červenou hvězdou, 1897–1900</li> <li>- Dr. Josef Cartellieri, lázeňský lékař ve Františkových Lázních, 1897–1905</li> <li>- Josef Binder, „Domkapitular“ v Praze, 1906</li> <li>- Spolek pro dějiny Němců v Čechách, 1910–1911</li> <li>- Prof. Josef Bubeníček z Prahy, 1915</li> <li>- Prof. Georg Reinhold</li> </ul>	1848–1922	kar 178

Inv. č.	Obsah	Časový rozsah	Evid. jedn.
947	Dietlův archiv – tvůrčí činnost, mj. - Weihnacht im Walde, 1870 první dramatické pokusy + báseň Dietlova otce, 1867–1874 (7 ks) - Am Waldbächlein, Der deutsche Sang, 1886, 1889 - báseň Hymen a památka na svatbu Dietlovy neteře, 1902 - Das alte Kreuz, veršované drama, 1904 - Die Bergkapelle (Svatojánská kaple u Drmoulu), 1903 - Marienkinder, drama, 1922 - Wer Liebe sät, wird Liebe ernten, lidová hra o 3 jednáních a s hudbou - divadelní hra o F. Schillerovi - Ein Haus voll Glorie schauet, píseň přebásněna H. Dietlem - Der Philosoph und das Kaffeekränzchen, 1890 - Feldmarschall Graf Radetzky, 14. 12. 1891, báseň - Sternenjungfaru, báseň, 1897 - Hohenasperg, divadelní hra, 1912 - Die Lustigen von Weimar, veršované drama, 1903 - Wiedersehen, partitura písně na text H. Dietla - Bergwaldlied, 1887 - sbírka různých básní (11 ks) - fragmenty (4 ks)	1867–1922	kar 178
947	Dietlův archiv – tvůrčí činnost Vor 700 Jahren, alegorická slavnostní hra (tip 16) Poetische Einleitung zu den Chören „vor 700 Jahren“ (tip 17)	[1890]	tip 16–17
947	Tvůrčí činnost Dietlova otce Johanna - Ein Christgeschenk, historická povídka, 1878 - Beschreibung der Einweihung der Franziskanerkirche in Eger 26. 1. 1285, 1885 - fragment stati o Františkových Lázních - Im Marien-Monate, píseň, 1894 - Reine Freude, 18. 8. 1899 - Ein Verfolgter, historická novela	1878–1899	kar 178
947	Dietlův archiv - oslavná řecko-německá báseň o Dietlovi, 1922 - novinová zpráva o Dietlově přednášce „die Idee des Schönen in Natur, Kunst und im sittlichen Charakter“, 21. 11. 1897 - Johannes Lohelius. Ein Lebensbild, 1894	1894–1922	kar 178

Inv. č.	Obsah	Časový rozsah	Evid. jedn.
947	Tvůrčí činnost Dizerteční práce De SS. Trinitate ad mentem Angelici Doctoris propositam et expositam, 1922	1922	rkp 17
947	Tvůrčí činnost Proslovy, poznámky, školní sešity, mj. - proslov během svatební slavnosti v děkanském kostele města Teplá, 1896 - zápisky o prusko-rakouské válce v roce 1866 - Schiller als Dichter der Frauen und Lottchen von Lengenfeld (přednáška H. Dietla), 1889 - Erinnerungen eines Soldatenkindes aus den Kriegsjahre, 1866 (torzo) - předmluva k vyučování hře na klavír, harmonium a housle, 1873 - vzpomínky z dětství, 1882 - Der Kaffe (studie přírodovědná a kulturně-historická), 1884 - De resurrectione Domini nostri Jesu Christi, přednáška před zkušební komisí na teologické fakultě, 1886 - proslov na den ochrany dětí 2. prosince 1910 - proslov pro mariánskou studentskou kongregaci, 19. prosince 1911 - proslov o májové pobožnosti na doupovském gymnáziu, 18. května 1914 - Theologiae dogmatikae, pars I., 1896 - Dogmatik II. - Praelectio ad promotionis solemnitatem in Aula Magna antiquissimae atque celeberrimae c. r. germ. Universitatis Carolo-Ferdin., 14. března 1895 - proslov Marien Verehrung o svátku ochranného pláště panny Marie - Eine Beleuchtung der Liebe - Der Seidelbast, botanické pojednání o lýkovci - Beleuchtung der Liebe - Der arabische Kaffeebaum, botanicko-kulturní studie, 1914 - Über Regenwürmer, Heft 1 - články vydané v Marienbader Zeitung, 26. srpna a 10. září 1896 (o maršálu Radeckém a panně Marii ve Skokách) - zpráva od spisovatele Q. Lista o historii Gutštejnů	1866–1914	kar 179
948	Dietlův archiv – upomínky, mj. - upomínky na otce, 1868 - upomínky na matku - oslavná řecko-německá báseň o Dietlovi, 1922 - novinová zpráva o Dietlově přednášce „die Idee des	1741–1916	kar 180

Inv. č.	Obsah	Časový rozsah	Evid. jedn.
	<p>Schönen in Natur, Kunst und im sittlichen Charakter“, 21. 11. 1897</p> <ul style="list-style-type: none"> <li>- členský list bratrstva Marie Panny Pomocnice ve Skocích, 1741</li> <li>- litografie básně „Am Grabe des Feldmarschalls“, 1858</li> <li>- situační plán střelnice v Mladé Boleslavi, 1784</li> <li>- Geschichte der Wallfahrt zu Unserer Lieben Frau in Maria-Stock, Regensburg 1860</li> <li>- upomínkový obrázek poručíka Rolanda Bacha, 1916</li> <li>- píseň k slavnosti Hroznatova blahořečení, text H. Dietl, 1898</li> <li>- Linnacus-Lied od Andr. Schmellera, 1884</li> <li>- text písně Zur Auferstehung Christi“, 1828</li> <li>- Frommes Andenken an das Jubiläum im J. 1847</li> <li>- upomínky na noviciát, 1879–1880</li> <li>- upomínky na otce a matku, úmrtní oznámení přátel, vzpomínky na prázdniny 1871</li> </ul>		
948	<p>Dietlův archiv – fotografie</p> <ul style="list-style-type: none"> <li>- upomínka na primici + 2 fotografie novokněže a družičky, 1884 (fsn 88–89)</li> <li>- skupinová fotografie z lesní slavnosti v Teplé, 1903 + dopis z r. 1922 (fsn 90)</li> <li>- fotografie oltáře se sochou Panny Marie z Chlumu sv. Maří, 1907 (fsn 91)</li> </ul>	1884–1922	fsn 88–91
948	<p>Noviny a výstřižky</p> <ul style="list-style-type: none"> <li>- Beilage zur Allgemeinen Zeitung 1893, č. 131</li> <li>- výstřižky z novin „Pilsener Zeit.“, 1889 o Dietlově působení v Úhercích</li> <li>- Literaturblatt der „Presse“, 1866</li> <li>- Kaadener Nachrichten, 1904 a 1905</li> <li>- Pilsener Tagblatt, 1905</li> <li>- Egerer Zeitung, Nr. 36 1900, Nr. 96 1903, Nr. 23 1905, Nr. 101 1905, Nr. 94 1905</li> <li>- Das Vaterlant, Nr. 71, 1911</li> </ul>	1866–1911	kar 180
948	<p>Fotografie</p> <ul style="list-style-type: none"> <li>- 2 portrétní fotografie H. Dietla, [1885] (fsn 92–93)</li> <li>- 5 fotografií členů rodiny (otec, matka, teta?) (fsn 94–98)</li> <li>- 3 fotografie z pozůstalosti Dietlova otce, reprodukce St. Hroznatova, krajina a kostel (fsn 99–101)</li> <li>- fotografie Ml. Boleslavi, na památku Gabrielu Schubertovi od H. Dietla, 1893 (fsn 102)</li> <li>- fotografie Kláry, sestry Dietlova otce (fsn 103)</li> </ul>	[1885]–[1900]	fsn 92–103

Inv. č.	Obsah	Časový rozsah	Evid. jedn.
948	Silueta matčiny sestry Anny, obrázek pod sklem, (1 kre)	[1885]	kre 1
949	<b>Dietz Georg</b> Školní poznámky a sešity (filosofie), 3 ks	1826	kar 180
950	<b>Dobner Heřman</b> *1787 †1872, knihovník - 3 portrétní fotografie	[1870]	fsn 104–106
951	<b>Dobry Heřman Karel</b> *1861 †1931 Úmrtní oznámení z novin	1931	kar 180
952	<b>Döllinger Lohelius</b> *1826 †1892 Školní sešity z teologické fakulty – dogmatika a morálky (46 ks)	[1850]	kar 180
952	Portrétní fotografie Lohelia Döllingera	[1880]	fsn 107–110
953	<b>Dörfler Mathias</b> Školní sešity z teologické fakulty - církevní právo, 3 ks, 1909, logika	[1909]	kar 181
954	<b>Dressler Ludwig</b> *1848 †1911 - památka na primici, 1873	1873	kar 181
954	Portrétní fotografie Ludwiga Dresslera	[1910]	fsn 111–112
955	<b>Dvořák Salesius</b> *1855 †1916 - 1 portrétní fotografie	[1880]	fsn 113
956	<b>Dzierzon Johann</b> - kázání, náboženství	[1850]	kar 181
957	<b>Eberl Mathias Bruno</b> *1794 †1865 - dopis, 1833	1833	kar 181
957	Portrétní fotografie Mathiase Bruna Eberla	[1860]	fsn 114
958	<b>Ebert Friedrich</b> *1869 †1893 2 portrétní fotografie	[1890]	fsn 115–116
959	<b>Eckl Hermann</b> - školní sešit hebrejštiny z teologické fakulty v Praze	1824	kar 181
960	<b>Egerer Anton Josef</b> - pohlednice, 1945	1945	kar 181



Inv. č.	Obsah	Časový rozsah	Evid. jedn.
960	Osobní deník Antona Josefa Egerera	1905–1913	rkp 18
961	<b>Falb Justinus</b> , kandidát 1837 - školní sešity: Latina, 1834; Pastorální teologie, 1841; Doctrina Moralis (5 ks), 1840; Kázání	1834–1841	kar 181
962	<b>Felkel Ambrož</b> *1742 - elegie věnovaná přátelům, 1788	1788	kar 181
963	<b>Fenzl Josef Amand</b> , vysvěcen 1848 - kázání (17 ks), 1849–1852 - školní zápisy z pastorální teologie (4ks), 1847	1847–1852	kar 181
964	<b>Feyl Jiří</b> *1894 - dopisy	[1940]	kar 181
965	<b>Filipovský Dominik</b> *1833 †1914 2 portrétní fotografie	[1860]	fsn 117–118
966	<b>Finnl Fridrich</b> - přednáška o lázních Teplice-Šanov, „Radium-Thermalbad Teplitz-Schönau“ a poznámky k obrázkům k přednášce, 1913	1913	kar 181
967	<b>Fischer Eduard</b> , kandidát 1889/90 - církevní diář s poznámkami na rok 1900 (vyd. 1899)	1900	kar 182
968	<b>Fischer Engelbert Jakub</b> , kandidát 1839/30 Školní sešity, 45 ks - Expositio Evangelii S. Joannis, 1830–1831 - početnice ze školy v Mnichově I.–IV., 1816–1818 - církevní dějiny II.–XVI., 1828–1829 - pastorální teologie I.–XIII., 1832–1833 - hebrejščina, 1.–5., 1829 - seznam papežů, seznam prelátů, kázání	1816–1833	kar 182
968	- dogmatika I. – XII., 1831–1832 (12 ks) - církevní právo, IV.–VI., zlomek (3 ks)	1831–1832	kar 183
969	<b>Fischer Heřman</b> *1852 †1876 Portrétní fotografie	[1873]	fsn 119
970	<b>Fischer Ladislav Jiří</b> *1842 †1873 Památka na primici, 1868	1868	kar 183
970	Portrétní fotografie Jiřího Ladislava Fischera	1868	fsn 120

Inv. č.	Obsah	Časový rozsah	Evid. jedn.
971	<b>Fischer M.</b> Školní sešity - praktická filosofie, 1801 (2 ks)	1801	kar 183
972	<b>Fischer Rupert</b> *1846 †1901 2 portrétní fotografie	[1865]–[1870]	fsn 121–122
973	<b>Fitzthum Martin Joseph</b> *1911 - pohlednice otce Václava od bratra, 1915	1915	kar 183
974	<b>Frey Paul</b> *7. 11. 1800 † 23. 1. 1877 - zápisník otce Paula Freye z Plzně, 1786–1874 - dopis od opata Adofa Koppmanna, 1831 - jmenovací diplom čestným občanem města Mariánské Lázně + průvodní dopis, 1864–1865 - cestovní pas Paula Freye, 1845–1846	1786–[1870]	kar 183
974	Portrétní fotografie Paula Freye	[1875]	fsn 123
975	<b>Friesner Georg</b> *1854 †1912 2 telegramy ohledně smrti a pohřbu G. Friesnera	1912	kar 183
976	<b>Fuhrmann František G.</b> , kandidát 1835/39 Kázání	[1840]	kar 183
977	<b>Fuchs Ewald</b> *1890, obláčka 1915 Portrétní fotografie	[1910]	fsn 124
978	<b>Gail Alfred Marcus</b> *1894 - pohlednice z Heřmanovy Huti, 1933 - článek k výročí Dr. Antona Brucknera od Markuse Alfreda Gaila (koncept i výstřižek z novin), 1926 - sešit kázání	1926–1933	kar 183
978	Portrétní fotografie Alfreda Marcuse Gaila	[1930]	fsn 125
979	<b>Gartner Casimir</b> *1783 †1865 - 2 dopisy, 1837 - 3 básně věnované Gartnerovi, 1816, 1857	1816–1857	kar 183
979	Portrétní fotografie Casimira Gartnera	[1860]	fsn 126
980	<b>Gebert Martin</b> *1812 †1883 - památka na Martina Geberta, [1883]	[1883]	kar 183
980	Portrétní fotografie Martina Geberta	[1870]	fsn 127

Inv. č.	Obsah	Časový rozsah	Evid. jedn.
981	<b>Gily Bruno Jakub</b> - korespondence, mj. nákup knih, smlouva mezi Dr. med. Capellinim a B. Gilym o výchově dětí	1828–1842	kar 184
981	Sešity, 15 ks - pastorální teologie, 1817–1818 - morálka, 1816–1817 - výpisy z různých knih, 1816–1817 - důležitá místa v Písmu, 1820, 1826 - filosofie, 1826–1827	1816–1827	kar 184
981	Sešity, 11 ks - výtahy z knih o vyučování dětí, 1818 - církevní dějiny, 1815 - filozofie náboženského učení od Bernarda Bolzana, 1815 - kázání, 1813–1818 - kniha finančních záznamů, 1837 - složka různých poznámek, do r. 1834	1813–1837	kar 185
981	Sešitky, studijní poznámky a výpisky	1816–1829	kar 186
981	Sešitky, studijní poznámky a výpisky, 1824–1838 Blahopřání opatovi (Koppmannovi 1828?)	1824–1838	kar 187
982	<b>Gnad Bernard</b> *1861 †1923 Portrétní fotografie	[1886]	fsn 128
983	<b>Goller Adalbert</b> *1883 2 portrétní fotografie	1905	fsn 129–130
984	<b>Grassl Basil Dr.</b> *1873 - korespondence, 1919–1942 - novinové články Basila Grassla, 1923–1936	1919–1942	kar 187
984	Portrétní fotografie Basila Grassla, [1890] (fsn 131) Skupinová fotografie prelátů, [1900] (fsn 132)	[1890]–[1900]	fsn 131–132
985	<b>Graumann Vincenz</b> *1798 †1864 - kalendář na školní rok 1889/1890 se zápisy o prospěchu žáků - dopis od opata M. Heinla, 1859	1859–1890	kar 187
985	2 portrétní fotografie Vincenze Graumanna	[1855]	fsn 133–134
986	<b>Groh Georg</b> Portrétní fotografie	[1870]	fsn 135

Inv. č.	Obsah	Časový rozsah	Evid. jedn.
987	<b>Gröschl Maximilian</b> *1870 †1934 - pohlednice ze Stodu, 1929 - koncept zprávy o Gröschlově smrti - úmrtní oznámení o Gröschlově smrti	1929–1934	kar 187
987	Portrétní fotografie Maximiliana Gröschla	[1890]	fsn 136–137
988	<b>Grössmann Rudolf Emerich</b> , kandidát 1837 - kázání E. R. Grössmanna - členská listina Dědictví svatého Cyrilla a Methodia Dominika Grossmanna (!), 1856	1856	kar 187
989	<b>Grötschel Herrmann</b> - školní sešit z astronomie	[1830]	kar 187
990	<b>Gruber Anton</b> - školní sešit z filosofie a zlomek sešitu - sešity písní, povídek, hádanek a rozprávek, 1800–1803, (9 ks)	1800–1803	kar 187
991	<b>Grüner Isidor</b> *1843 †1905 - úmrtní oznámení Johanna Schmidla, vrchního učitele - památka na primici, 1870 - kázání, 1870–1875	1870–1875	kar 187
991	Portrétní fotografie Isidora Grünera	[1870]–1903	fsn 138–140
992	<b>Gschier Anselm</b> , kandidát 1802/03 Ritus Administrandi sacramentum Baptismi et Sacramenta administrandi Infirmis conscripti a P. Anselmo Gschier, rukopis obsahuje liturgické texty a zápis o pozorování počasí z roku 1852	1852	rkp 19
993	<b>Gubernat Johann Baptista</b> *1911 - vánoční pohlednice, 1936	1936	kar 188
994	<b>Güntner Gabriel</b> *1804 †1867 - osobní dokumenty, mj. zdravotní osvědčení, jmenovací dekrety, účet za vazbu knih, stanovení platu, služební posudky, rodný a křestní list, univerzitní slib, jmenování titulárním konzistoriálním radou, zvolení do Zemského sněmu, zvolení rektorem pražské teologické fakulty	1818–1862	kar 188

Inv. č.	Obsah	Časový rozsah	Evid. jedn.
994	Školní sešity, 30 ks - dogmatika (Pletz), I–IX, 1837, (16 ks) - Institutiones Theologiae Dogmaticae I–XII, 1828–1829 - Adnotationes ad Theologiam Dogmaticam, 1–7	1827–1837	kar 188
994	Školní sešity, 17 ks - katechese, 1832 - pastorální teologie I–IX, 1829–1830 - výklad evangelia sv. Matouše, 1827–1828 - Expositio epistolae S. Pauli, 1827 - Institutio ad Historiam ecclesiasticam, 1827 - Institutio Novitiorum Canoniae Teplenaе, 1835 - církevní dějiny (?), IX–XXVII	1827–1835	kar 189
995	Úřední korespondence	1825–1858	kar 190
996	Tvůrčí činnost - Gabriel Johann B. Güntner, Expositio s. Evangelii secundum s. Matthaеum a textu graeco, Praha 1866 + koncept sign. Ψ.VI.261 (rkp 20) - Výklad evangelia sv. Marka, 1833 (rkp 21)	1833–1866	rkp 20–21
996	Výpisky z různých spisů	1825	kar 190
996	Tvůrčí činnost - Koloským (Ad Coloss), sign. Ψ.VI.267 (rkp 22) - Efezským (Ad Ephes.), sign. Ψ.VI.266 (rkp 23) - I. Korintským (I. Cor.), sign. Ψ.VI.264 (rkp 24) - Římanům (Expositio eptae ad Rom.), Ψ.VI.263 (rkp 25)	[1830]–[1860]	rkp 22–25
996	Kázání, projevy, 1834–1862	1834–1862	kar 191
997	Báseň věnovaná Gabrielu Güntnerovi posluchači 2. ročníku teologické fakulty v Praze, 1841 Rozvrh přednášek na pražské univerzitě v zimním semestru 1865/66 (Ordnung der Vorlesungen an der k. k. universitaet zu Prag) Děkovná řeč Jos. Kosseka při udělení cen jménem řemeslnického stavu 27. 9. 1837 (Dankrede bei der am 27. September 1837 abgehaltenen feierlichen Preisvertheilung im Namen des gesammten Gewerbestandes)	1837–1865	kar 191
997	Portrétní fotografie Gabriela Güntnera	[1860]	fsn 141

Inv. č.	Obsah	Časový rozsah	Evid. jedn.
998	<b>Haas Erasmus</b> *1876 školní sešity a pomůcky, mj. Einleitung in die Philosophie. Noetik. Metaphysik. Fundamentaltheologie. Skripta o filosofii Kalendáře-zápisníky Divini Officii ritumque Praemonstratensem na léta 1896, 1897, 1900, 1902 s těsnopisnými poznámkami (1895–1902), 4 ks - kalendář-zápisník pro rok 1897 popsaný básněmi - koncepty básní uložené v červených deskách, 1902 Úmrtní oznámení Waltera Ernsta, žáka chebského gymnázia, s Haasovou básní na rubu, 1896	1895–1902	kar 192
998	Autorská sbírka básní Erasma Haase „Bei Jesus“ z období noviciátu a opis téhož	[1885]	rkp 26–27
998	Ateliérová rodinná fotografie Portrétní fotografie Erasma Haase	[1885]–[1900]	fsn 142–143
999	<b>Haberkorn Georg</b> - korespondence	1728–1805	kar 192
1000	<b>Haidmann Josef</b> - školní sešity Morální filosofie, 9 ks	1831	kar 192
1001	<b>Hammerschmid Petr</b> *1818 †1901 4 portrétní fotografie	[1860]–[1900]	fsn 144–147
1002	<b>Handgretinger Bruno</b> , kandidát 1803/4 - záznamy astronomických pozorování	1809	kar 192
1003	<b>Hanika Zikmund</b> *1860 a <b>Otto</b> *1864 Ateliérová fotografie obou bratří	[1885]	fsn 148
1004	<b>Hauschild Wendelin</b> - školní sešit (etika?)	[1900]	kar 192
1005	<b>Heinl Marian</b> , *1785 opatem 1843 †1867 Úřední a osobní korespondence, mj. - č. 143 instrukce pro administrátora velkostatku Krukanice, 1835 - č. 131 a 132 mj. situační plánky Mariánských Lázní	1843–1854	kar 193
1006	Úřední a osobní korespondence, mj. - č. 683 dopis Huga Karlíka o národnostní otázce - č. 587 dopis hraběte Lva Thuna o volbách do zemského sněmu	1855–1867	kar 194

Inv. č.	Obsah	Časový rozsah	Evid. jedn.
1007	- č. 128 stav majetku tepelského velkostatku sepsaný po opatově smrti, 1867 Úřední a osobní korespondence, mj. - členství ve spolku pro povzbuzení živnostenského ruchu v Čechách - rakouské muzeum průmyslu a umění - žádost o místo učitele - korespondence s novými státními úřady - záznam o setkání opatů premonstrátských klášterů v Rakousku konaném v Mariánských Lázních r. 1852 - proslov papeže Řehoře XVI. na tajné konsistoři dne 24. 11. 1845	1840–1867	kar 195
1008	Blahopřání ke zvolení opatem, 1843 Doktorát teologie, 1848 Blahopřání k 50letému výročí kněžské služby (s vedutou tepelské kanonie), 1859 2 úmrtní oznámení, 1867 Básně věnované Heinlovi, 1843–1867, 1843, 1859 „Mitte eis auxilium de Sancto, et de Sion tuere eos!“, 1855	1843–1867	kar 195
1008	3 portrétní fotografie Mariana Heinla	[1850]	fsn 149–151
1009	<b>Helmer Gilbert</b> , *1864, opat 1900, †1944 Zápisy z přednášek, poznámky (německý jazyk, literatura, fonetika), 53 ks Kázání, 3 složky Navštívenky (5 vlastních, 1 prof. Seelmann)	1884–1933	kar 196
1009	Zápisy z přednášek, poznámky, 47 ks Složka rozsypaných poznámek	1889–1893	kar 197
1009	Zápisy z přednášek, poznámky (logika, latina, dějiny...), 51 ks Kázání Evidence nákupů knih dle abecedy, 1893–1911	1890–1911	kar 198
1010	Korespondence, mj. - gratulace ke jmenování Helmera do Panské sněmovny a k propůjčení kříže komtura Královského řádu Viktoriina, 1905 - blahopřání, žádosti o místa, podpory, projevy soustrasti a jiná korespondence	1905–1912	kar 199
1011	Korespondence	1913	kar 199

Inv. č.	Obsah	Časový rozsah	Evid. jedn.
1012	Korespondence - mj. dopisy N. Schachingera	1914	kar 199
1013	Korespondence	1915	kar 199
1014	Korespondence	1916	kar 199
1015	Korespondence	1917	kar 200
1016	Korespondence	1918	kar 200
1017	Korespondence	1919	kar 200
1018	Korespondence	1920	kar 200
1019	Korespondence, mj. obnovení premonstrátského kláštera ve Speinshartu	1921	kar 200
1020	Korespondence	1922	kar 200
1021	Korespondence	1923	kar 200
1022	Korespondence - mj. výuční list cechu punčochářů z Českého Krumlova pro A. Schoppera vydaný 10. února 1724 s průvodním dopisem od dárce Gust. Kürnera z 2. ledna 1924	1924	kar 200
1023	Korespondence	1925	kar 200
1024	Korespondence	1926	kar 201
1025	Korespondence	1927	kar 201
1026	Korespondence	1928	kar 201
1027	Korespondence	1929	kar 201
1028	Korespondence	1930	kar 201
1029	Korespondence	1931	kar 202
1030	Korespondence	1932	kar 202
1031	Korespondence	1933	kar 203
1032	Korespondence	1934	kar 203



Inv. č.	Obsah	Časový rozsah	Evid. jedn.
1033	Korespondence	1935	kar 203
1034	Korespondence, zhruba rozříděno dle agendy	1936	kar 204
1035	Korespondence	1937	kar 204
1036	Korespondence	1938	kar 204
1037	Korespondence	1939	kar 204
1038	Děkovné dopisy	1912–1929	kar 205
1039	Tvorba a veřejná činnost, mj. - Die Sprache des jungen Schiller in der Anthologie, koncept Helmerovy doktorské práce, 1892 - spolupráce na tisku „Herders Conversationslexikon“, 1899–1900 - spolupráce na vydání katalogu kléru litoměřické diecéze a nově obsazeného biskupství, 1931 - spolupráce s „Unser Egerland“, „Alt Marienbad“ - stať o Tepelském kodexu „Codex Teplensis“ z r. 1939 a Helmerův dopis o kodexu ze 14. února 1937 - materiály o a z Islandu (Reykjavík), 1895 - článek o G. Helmerovi v „Correspondenz des Priestergebetsvereines im theologischen Convicet zu Innsbruck 6.“, 1900 - článek o Teplé a G. Helmerovi, 1939 - článek o G. Helmerovi v „Münchner neueste Nachrichten“, 1938 - Helmerovy vydané přednášky o německém jazyce, 1898 - Gilbert Helmer: Zur Syntax Hugo's von Montfort. Das Verbum. Sonder-Abdruck aus dem Jahresberichte des k. k. deutschen Staatsgymnasiums. Vyd. v Plzni, 1897 (4 výtisky) - Die älteste deutsche Urkunde, 1923 - Der altdeutsche Heilgruss, in: Unser Egerland, 1926	1891–1939	kar 205
1039	Členská knížka G. Helmera v SdP, 1938 Upomínka na konferenci SdP v hotelu Weimer a přijetí u Konráda Henleina, 22. 8. 1938 (obsahuje 2 vlepené fotografie)	1938	kar 205

Inv. č.	Obsah	Časový rozsah	Evid. jedn.
1040	Pobyt císaře Františka Josefa v Mariánských Lázních, 1904 (pozvánka na audienci, noviny Marienbader Tagblatt z 8. 8. 1904) a Karlových Varech (17. 8. 1904)  Snahy o obnovení premonstrátského řádu v Německu, 1917–1937	1904–1937	kar 206
1041	Tepelští klerikové na studiích v Innsbrucku	1918–1925	kar 206
1042	Obnovení premonstrátského řádu ve Speinshartu - osazení tepelskými kanovníky 2. října 1921 - potvrzení nového opatství papežem, 1923 - příležitostné tisky (menu během slavnosti znovuotevření, slavnostní hra o třech výstupech) - noviny a novinové výstřižky z roku 1921	1919–1925	kar 206
1042	Fotografie ze Speinshartu, 2. října 1921	1921	fsn 152
1043	Oslavy 700letého výročí úmrtí bl. Hroznaty (14. července 1917) a trvání tepelské kanonie (2. září 1917) a dalších výročí kanonie, mj. příležitostné tisky, novinové články - pamětní obrázky, Hroznatova píseň a modlitba	1917	kar 206
1043	- Článek o 700letém výročí v Teplé, in: Österreich Illustr. Rundschau, Nr. 48, 24. srpna 1917, Vídeň (tip 18) - Andachts- und Wallfahrtsbüchlein zum seligen Märtyrer Hroznata Brüder des Stiftes Tepl von Albert Hugo Stára zur 700jährigen Jubelfeier, 1917, 1. a 2. vydání (tip 19–20)	1917	tip 18–20
1044	Položení základního kamene a vysvěcení nového kláštera redemptoristů a domova pro studenty v Plané u Mariánských Lázní, mj. pohlednice a novinový článek	1921–1922	kar 206
1045	Volba opatů v Geras	1926–1930	kar 206
1046	Tiskoviny, výstřižky - kongres Unie srdce Ježíšova v tepelské kanonii 29. 6. – 2. 7. 1922, tiskoviny unie a členství v ní, výstřižky z novin - noviny a novinové články o smrti papeže Benedikta XV., 22. 1. 1922 - noviny a novinové články o smrti císaře Karla, 1. 4. 1922	1922	kar 207

Inv. č.	Obsah	Časový rozsah	Evid. jedn.
1047	Cesty do zahraničí Helmerova cesta do Montrealu na eucharistický kongres, 7. – 11. 9. 1910 - jízdenky, jídelní lístky, zápisy z cesty (těsnopis), program kongresu, seznam členů, zprávy o cestě v novinách Jiné cesty	1899–1914	kar 207
1048	Změny farních obvodů	1894–1933	kar 207
1049	Záležitosti duchovních - jmenování duchovních na místa ve farní správě - korespondence duchovních ve věcech farní správy - žádosti prelátů o povolení účastnit se rodinných oslav, o vystoupení z řádu (J. H. Andorf) - jmenování nového převora ve Speinshartu, 1942 - udání Candida Josefa Rennera na spolubratra Rafaela Heřmana Lišky, že v refektáři pronesl výroky, kterými rušil veřejný pořádek - Ferdinand Rudolf Schöppl, spor s Albertem Stárou, stížnosti farníků v Louce, 1921–1939 - Coelestin Svoboda, korespondence, stížnosti jeho farníků, 1923–1931 - Albert Stára, záležitosti platu, 1925–1929 - Karl Oswald, stížnosti úšovických farníků na Oswaldovo odvolání, jmenování Friedricha Mauritia Brunnera r. 1931, 1931–1938 - zprávy o obvinění apoštolského nuncia Pietra Ciriaciho v Praze z protiněmeckého smýšlení, aféra pražského arcibiskupa Františka Kordače (novinové výstřižky), 1931–1934	1909–1944	kar 207

Inv. č.	Obsah	Časový rozsah	Evid. jedn.
1050	Veřejná, politická, činnost - dokumenty, korespondence - „Deutsche Civilverwaltung in Belgien“ od Adolfa von Benhof - žádost města Karlovy Vary o zřízení civilního soudu, 1909 - žádost města Karlovy Vary o snížení domovní daně, 1914 - článek Dr. W. von Medingera o Němcích v Habsburské monarchii, 1915 - Helmerovo členství v Říšské radě a Zemském zastupitelstvu a s tím související písemnosti, pozvánky na jednání, zprávy a návrhy - děkovné dopisy a blahopřání - reakce na Helmerovu štvavou protičeskou řeč v Panské sněmovně 27. října 1917, protestní shromáždění českého kléru (mj. novinové články) - návrh na ustavení nových poměrů v Čechách, 1915 - dopisy z Vídně ohledně procesu Karla Kramáře, protesty, 1916 - klub strany německých křesťanských socialistů - volba opata v Nové Říši, 1928 - navštívenky	1901–1930	kar 208
1051	Volby do zemských a obecních zastupitelstev, mj. kandidátní listiny, novinové výstřižky, plakáty, Helmerova kandidatura za Deutsche christliche Volkspartei v r. 1919–1934	1919–1934	kar 209
1052	Organizační záležitosti ústřední správy velkostatku v Teplé a Krukanicích, mj. služební řád, instrukce, pracovní doba, odměna za přesčasy, domovní řád - za opata Petra Möhlera, 1944–1945	1939–1945	kar 209
1053	Válečné půjčky	1914–1916	kar 209
1054	Dluhy po vnucené správě Mariánských Lázní zaplacené klášterem	1929–1941	kar 209
1055	Členství v dozorčí radě akciové společnosti Chomutovských skláren – zprávy správního ředitele skláren, rozpočty, zápisy ze zasedání	1940–1944	kar 210
1056	Členství v dozorčí radě firmy Ed. Bayands Nachfolger v Českém Krumlově – zpráva o hospodářském stavu firmy	1935	kar 210

Inv. č.	Obsah	Časový rozsah	Evid. jedn.
1057	Korespondence s malířem Ant. Wallerem z Düsseldorfu	1909–1911	kar 210
1058	Písně věnované G. Helmerovi - Alois V. Witski, pěvec, Modlitba, 1902 (rkp 28) - C. W. Drescher z Vídně, op. 300, gavota „Marienbad ein Paradies“ (rkp 29) - Augustin Hilburger a Václav Jaroslav Vacek, Fest-Gesang, 1916 (rkp 30) - píseň „Deinem Heiland, deinem Lehrer, deinem Hirt...“, 2 kopie, (rkp 31)	1902–1916	rkp 28–31
1058	Básně a zdravice věnované G. Helmerovi, mj. - Henna Sauer, Weihnachten, Sylvester, 1936 - Dr. Vinzenz Oskar Ludwig, Festgruss, báseň k 80. narozeninám G. Helmera, 1943, (3 kopie) - Zum 80. Geburtstag (koncept) - Josef Pettera, „Harfenlied“ k panně Marii ve Skocích (3 kopie) - Josef Pettera, „Harfentöne“, 1910	1910–1943	kar 210
1059	Dokumentace k osobě G. Helmera - Helmerův doktorát teologie, 1915 - jídelníček ze slavnosti v Teplé 25. 8. 1911 - upomínka na přenesení lebky sv. Gottfrieda ze Strahova do Ilbenstadtu, 2. 9. 1911 - novinové články, 1924–1938 - pojednání o G. Helmerovi, 1944 - 2 úmrtní oznámení, pozůstalost, 1944  Shromážděná dokumentace (fotokopie) - Helmerův životopis od Franze Bayerla - Analecta praemonstratensia 22–23, 1946–1947 - Štvaní opata Helmera, in: Venkov, ústřední list České strany agrární, č. 256, 1917 (reakce na Helmerův protičeský projev v Panské sněmovně) - nekrolog - kopie fotografií a dokumentů (30 ks)	1911–1947	kar 210

Inv. č.	Obsah	Časový rozsah	Evid. jedn.
1059	Fotografie <ul style="list-style-type: none"> <li>- Gilbert Helmer z profilu, po r. 1900 (fsn 153–157)</li> <li>- Gilbert Helmer s bratrem Eduardem, [1885] (fsn 158)</li> <li>- portrétní fotografie Gilberta Helmera, [1920] (fsn 159)</li> <li>- velká portrétní fotografie Gilberga Helmera (fsn 160)</li> <li>- 2 posmrtné fotografie, 1944 (fsn 161, 162)</li> <li>- Gilbert Helmer před vchodem do kláštera, 5. 6. 1911 (fsn 163)</li> <li>- fotografická pohlednice od Fr. Schöppla ze Skoků, záběr na zvony odvážené pro válečné účely, 1916 (fsn 164)</li> <li>- svěcení praporu katolického spolku v Teplé, skupinová fotografie s opatem, 1912 (fsn 165)</li> <li>- 2 fotografie z Jáchymova s opatem Zavoralem (fsn 166, 167)</li> <li>- fotografie arcibiskupa Mikuláše (?) s věnováním G. Helmerovi (fsn 168)</li> <li>- 2 skupinové fotografie před hotelem Congress v Americe, Eucharistický kongres v Torontu 1910 (fsn 169, 170)</li> <li>- skupinová fotografie s ovci, bez G. Helmera (fsn 171)</li> <li>- skupinová fotografie, čekání na letišti (fsn 172)</li> <li>- skupinová fotografie pěveckého sboru z Mohuče pod Rudolfovým pramenem v Mariánských Lázních jako upomínka na oslavu 25letého jubilea v opatské službě, 1925 (fsn 173)</li> </ul>	1900–1944	fsn 153–173
1059	Negativ Helmerovy fotografie	[1920]	lfi 1
1060	Úřední a osobní korespondence opata G. Helmera, mj. návrh na podchycení pramenů v Mariánských Lázních, 1902; korespondence s pražskou konzistoií	1900–1905	kar 210
1061	Úřední a osobní korespondence opata G. Helmera, mj. výstřižek z novin s protestem proti převozu ostatků K. Reitenbergera z kláštera ve Wilten do Teplé, 1906; pozvánka k prohlídce Škodových závodů, 1906; korespondence s podniky, institucemi, správními orgány, pozvánky	1906–1911	kar 211
1062	Úřední a osobní korespondence opata G. Helmera, mj. zapůjčení obrazů z klášterní galerie na výstavu ke 300letému výročí úmrtí Rudolfa II. v Praze, 1912; čestné členství spolku pro dějiny Němců v Čechách, 1912; kondolence k úmrtí O. L. Manla a S. Würfla, 1915	1912–1915	kar 212

Inv. č.	Obsah	Časový rozsah	Evid. jedn.
1063	Úřední a osobní korespondence opata G. Helmera, mj. úmrtí P. Wegera, Salesia Dvořáka, vyznamenání opata válečným křížem I. třídy za civilní zásluhy, 1917; prohlášení tří českých řeholníků o blahosklonném chování G. Helmera k nim – reakce na osočování opata českým tiskem, 1921; dopis hraběte Beauforta z Bečova, označující ČSR za klidné území ve srovnání s Německem	1916–1930	kar 213
1064	Úřední a osobní korespondence opata G. Helmera, mj. zpráva o oslavě 70. narozenin opata v Teplé pro Tepler-Nachrichten, 1936; návštěva E. Beneše v Mariánských Lázních a setkání s opatem, 1937 (novinový článek); Helmerův dopis farníkům o děkovné mši za připojení Sudet k německému státu, 1938; poděkování říšského ministra vnitra Fricka Helmerovi za novoroční přání, 1939; přání opata Helmera jménem celého konventu Hitlerovi k 50. narozeninám, 1939; příslib říšského ministra vnitra Wilhelma Fricka G. Helmerovi, že tepelský konvent nebude zrušen, 1941; poděkování ředitele akademie pro vyšší správu za věnování knih, 1942; zpráva o prohlídce místností kláštera landrátem a spol. v listopadu, Stift Tepl Einquartierung – Aktenvermerk, 1943	1931–1943	kar 214
1065	Registr - deník podpor a darů udělených opatem s odkazy na důchodní deník	1911–1913	ukn 78
1066	Registr – deník podpor a darů udělených opatem s odkazy na důchodní deník	1914–1923	ukn 79
1067	Podpory a dary	1905	kar 215
1068	Podpory a dary	1906	kar 215
1069	Podpory a dary	1907	kar 215
1070	Podpory a dary	1908	kar 216
1071	Podpory a dary	1909	kar 216
1072	Podpory a dary	1910	kar 216
1073	Podpory a dary	1911	kar 216
1074	Podpory a dary	1912	kar 217

Inv. č.	Obsah	Časový rozsah	Evid. jedn.
1075	Podpory a dary	1913	kar 217
1076	Podpory a dary	1914	kar 217
1077	Podpory a dary	1915	kar 217
1078	Podpory a dary	1916	kar 217
1079	Podpory a dary	1917	kar 217
1080	Podpory a dary	1918	kar 218
1081	Podpory a dary	1919	kar 218
1082	Podpory a dary	1920	kar 218
1083	Podpory a dary	1921	kar 218
1084	Podpory a dary	1922	kar 218
1085	Podpory a dary	1923	kar 218
1086	Podpory a dary	1924	kar 219
1087	Podpory a dary	1925	kar 219
1088	Podpory a dary	1926	kar 219
1089	Podpory a dary	1927	kar 219
1090	Podpory a dary	1928	kar 219
1091	Podpory a dary	1929	kar 220
1092	Podpory a dary	1930	kar 220
1093	<b>Hellmich Augustin</b> *1854 2 portrétní fotografie	[1875]–[1885]	fsn 174–175



Inv. č.	Obsah	Časový rozsah	Evid. jedn.
1094	<b>Helmling Leander</b> , benediktýnský řeholník z kláštera v Broumově - materiály, výstřižky, poznámky o Janu Caramuelovi z Lobkovic - historické prameny k dějinám Emauz (opisy, výstřižky) - poznámky - nekompletní kopie učebnice práva - korespondence, 1899–1938	1899–1938	kar 220
1094	2 fotografie portrétu Jana Caramuela z Lobkovic a 2 fotografie jeho dopisu	[1900]	fsn 176–179
1095	<b>Herold Marian Johann</b> *1848 †1905 - zpráva o setkáních katolických organizací v Karlových Varech	[1870]	kar 220
1095	Portrétní fotografie Johanna Mariana Herolda Fotografie sochy světce (sv. Jeronýma?) z oltáře tepelského klášterního kostela	[1870]	fsn 180–182
1096	<b>Herzig Richard</b> *1803 †1877 2 portrétní fotografie	[1865]	fsn 183–184
1097	<b>Heyrovský Gustav Viktor</b> †1898 - školní sešit 6. ročníku gymnázia „Deutsche Ausarbeitungen“	[1860]	kar 220
1097	Portrétní fotografie Viktora Gustava Heyrovského	[1860]	fsn 185–186
1098	<b>Hoffer Basilius</b> - kázání	1836	kar 220
1099	<b>Hoffmann Michael</b> , jezuita, regent nadace pro studenty a konviktu Canisianum v Innsbrucku 1 portrétní fotografie	[1900]	fsn 187
1100	<b>Fridrich Hroznata</b> *1728 kaplan v Dobřanech - Fortsetzung der Beschreibung derer denkwürdigsten Sachen vor dass 1744 (1744–1746) (rkp 32) - Fortsetzung unterschiedlicher Geschichten pro Ao 1747 (1747–1749) (rkp 33)	1744–1749	rkp 32– rkp 33

Inv. č.	Obsah	Časový rozsah	Evid. jedn.
1101	<b>Högg Gregor</b> *1800 †1873 farář v Mariánských Lázních - 4) kázání pronesená v Mariánských Lázních, I. ročník, 1836 - 5) kázání pronesená v Mariánských Láz., II. ročník, I. svazek, 1836/1837 - 6) kázání pronesená v Mariánských Láz., II. ročník, II. svazek, 1837 - 7) kázání pronesená v Mariánských Láz., III. ročník, I. svazek, 1837/1838	1836–1838	kar 221
1101	- 8–16) kázání pronesená v Mariánských Lázních, roč. III.–VII. (1838–1842)	1838–1842	kar 222
1101	- kázání (Predigten, Skizzen und Gedanken zu künftigen Kanzelvorträgen), 1847–1868 - výuka náboženství, 1862/1863 - kázání na volných listech - školní poznámky (hermeneutika)	1839–1873	kar 223
1101	Dvě portrétní fotografie Gregora Högga	[1865]	fsn 188–189
1102	<b>Holý Jan Nepomuk</b> *1868 †1926 - zápisníky, obsahující zápisky o historii, českou gramatiku a slovník, záznamy finanční, 1891–1895 - zápisky o teologii (zčásti těsnopis) vepsané na prázdné stránky tištěného diáře tepelských premonstrátů z r. 1889 - sešit s finančními poznámkami, 1910–1913 - záznamy o příjmech a vydáních, 1915–1926 - Laurentius Proft: De Gratia, Sacramentis, Eschatologia, 1890, učebnice s rukopisnými poznámkami	1889–1926	kar 224

Inv. č.	Obsah	Časový rozsah	Evid. jedn.
1102	<p>Školní sešity</p> <ul style="list-style-type: none"> <li>- Historie literatury české – Doba střední, Doba vzkříšení (přednášky prof. Kaňky), 1886</li> <li>- stať o sporu o pravost rukopisů Královédvorského a Zelenohorského, [1886]</li> <li>- stať o Josefu Vlastimilu Kamarýtovi a Fr. Lad. Čelakovském</li> <li>- Historie literatury české – Doba nová, z druhé strany sešitu úlohy a stať o řečnictví, 1886</li> <li>- Privátní četba z latiny (Zpěv Aeneidy IX.)</li> <li>- Církevní právo, 1891</li> <li>- Tacitus</li> <li>- Pastorační teologie</li> <li>- Liturgika, 1890</li> <li>- O zpovědi</li> <li>- Církevní dějiny, 3 sešity</li> <li>- Archeologie (těsnopis), 2 sešity</li> <li>- Úvod do Starého Zákona (těsnopis)</li> <li>- Exegeze žalmů, 1891, 2 sešity</li> <li>- Místa geografická a Poznámky z mytologie, 1887</li> <li>- Hebrejšťina, 4 sešity</li> <li>- Apologie (Hettinger)</li> <li>- sešit těsnopisných poznámek</li> <li>- tištěné tabulky latinské gramatiky</li> </ul>	1886–1891	kar 224
1103	<p>Učební texty, poznámky:</p> <ul style="list-style-type: none"> <li>- Antonius Straub S.J., De voluntate Dei salvifica et de praedestinatione, 1891</li> <li>- Antonius Straub S.J., De hominis creatione, ad statum supernaturalem elevatione lapsu, 1891</li> <li>- tisk bez titulní stránky</li> <li>- Grosz-Kirchenrecht, tištěná učebnice</li> <li>- opis práce A. Strauba S.J. De Immaculata Conceptione B. M. V.</li> <li>- sešity s různými poznámkami a výstřižky (Materialiensammlung I.–III., VIII.–XIII.), 1909–1924, 9 sešitů</li> <li>- sešit (Literatur), 1910</li> </ul>	1891–1924	kar 225

Inv. č.	Obsah	Časový rozsah	Evid. jedn.
1104	- 11 úzkých sešitů s osobními poznámkami a výpisky z knih, výpisky z novin a časopisů, 1891–1894 Práce J. N. Holého: - 15 statí J. N. Holého uveřejněných v tisku, kázání (O hříchu, Vinný keř, Autorita rodičů a učitelů, Svatební roucho, Odměny, Ježíš Vykupitel, Chrám Páně, Zřízení církve, Sedm posledních slov Páně na smrtelné posteli, životopis Huga Karlíka, Vzpomínka na Huga Karlíka, Kristus Vykupitel dělnictva, Přátelé a bratři, O úrocích, Počátek vyučování katechismu), 1894–1897 - seznam otištěných prací J. N. Holého - 2 latinská pojednání (morálka a círk. právo) - kázání na Hod Boží vánoční, kázání Oběti Spasitele - Křesťanská výmluvnost v 15. století - Hlavní pravidla biskupa Kepplera pro časová kázání - výpisky a poznámky o včelařství - „Náhradná mše sv. a její zakladatelkyně sestra Rosa z řádu premonstrátského“ - Pravdomluvnost - Mezinárodní právo ze stanoviska etického - O původu státní společnosti - O křesťanské spravedlnosti - poznámky, výpisky	1891–1925	kar 226
1105	Ilustrační materiál - novinové výstřižky - tištěná příručka „Jak dosíci úmrtního listu po vojínu ve válce padlém nebo zemřelém?“ a „Válečný sňatek“, Praha 1917	1917	kar 226
1105	Tři portrétní fotografie Jana Nepomuka Holého, [1870]–[1890] Fotografická pohlednice prvního sv. přijímání v Holýšově, 1913	[1870]–1913	fsn 190–193
1106	<b>Honhäuser Eduard</b> *1877 Školní sešity, 6 ks - lesní hospodářství I, II, III, IV - chemie rostlin, látková výměna - meteorologie a klimatologie	1908–1910	kar 226
1107	<b>Hopp Josef Rudolf</b> , kandidát r. 1814 - vysvědčení pražské teologické fakulty, 1817	1817	kar 226
1108	<b>Hoššak Leo</b> *1844 †1898 - upomínka na primiční mši svatou, 1869	1869	kar 226

Inv. č.	Obsah	Časový rozsah	Evid. jedn.
1108	Tři portrétní fotografie Leo Hoššaka	[1870]	fsn 194–196
1109	<b>Huber Augustin Dr.</b> , kandidát 1930 - poznámky k dějinám premonstrátského řádu (lístky s životopisnými údaji kanovníků, hesly a odkazy) - opisy korespondence Stanislava Zaupera, Huga Karlíka, Josefa Františka Smetany, Josefa Vojtěcha Sedláčka, Filipa Klimeše	1912–1936	kar 227
1110	<b>Hubl Karl Michael</b> - životopis sv. Klimenta a teologické studie, svázané koncepty	1844	kar 227
1111	<b>Hubl Raimund</b> , opat - báseň od spolubratří ke jmenování Hubla opatem, 1801 - báseň pro R. Hubla - děkovný dopis od arcivévodkyně rakouské Alžběty za blahopřání k jmeninám, zmiňující prodej Chotěšova, Innsbruck 1797	1797–1801	kar 227
1112	<b>Hübner Kazimír</b> *1844 †1902 - 3 portrétní fotografie, 1870	1870	fsn 197–199
1113	<b>Chalupa Theodor Dr.</b> *1873 †1938 Chalupovy rukopisy - Poetické vložky v Herodotových dějinách (Die poetischen Einlagen in Herodots Geschichtswerk. Sachlich, sprachlich und metrisch erläutert.), koncept - práce o Hartmannu von Aue a jeho epických skladbách Iwein a Erec, koncept, 1898 - Prameny k Schillerovu Vilému Telovi, 1899 Složka různých studijních poznámek	1898–1899	kar 227
1113	Tisky - Albertus Oeri, De Herodoti fonte Delphico, Basileae 1899 (tip 21) - Carl Niebuhr, Einflüsse orientalischer Politik auf Griechenland im 6. und 5. Jahrhundert, Berlin 1899 (tip 22) - Achter Jahres-Bericht des k. k. Leopold Salvator-Gymnasiums, 1913/1914 (tip 23) - Neunter Jahres-Bericht des k. k. Leopold Salvator-Gymnasiums, 1914/1915, 2 výtisky (tip 24, 25)	1899–1915	tip 21–25

Inv. č.	Obsah	Časový rozsah	Evid. jedn.
1113	Separátní otisky článků - Chalupa Theodor, Zur Geschichte des „Pfarrers vom Kalenberg“ - Sitzler J., Bericht über Herodot 1909–1915	1915	kar 227
1114	Úmrtní oznámení Theodora Chalupy	1938	kar 227
1114	Portrétní fotografie Theodora Chalupy	1902	fsn 200
1115	<b>Chudáček Pavel</b> *1858 †1919 - portrétní fotografie, [1877]	[1877]	fsn 201
1116	<b>Jana Celestin</b> *1847 †1912 - portrétní fotografie, [1870]	[1870]	fsn 202
1117	<b>Janáček P. H.</b> , dominikán - opis eseje „Náhoda nebo řízení Boží?“ - různé básně - Bar Kochba – prolog a opis článku z novin, 1898 - Sv. růženec, dědictví po sv. Dominiku	[1898]	kar 228
1118	<b>Janal Gregor</b> *1861 †1927 - 1 portrétní fotografie, [1885]	[1885]	fsn 203
1119	<b>Jelínek Alfons</b> 1836 †1914 - dopis - jmenování čestným občanem města Plzně, 1903 - novinové výstřižky se zprávami o Jelínkově smrti a pohřbu, 1914	1903–1914	kar 228
1119	Portrétní fotografie Alfonse Jelínka, 10 ks	[1865]–[1914]	fsn 204–213
1120	<b>Kaderschafka Romuald</b> *1874 †1935 - úmrtní oznámení a zpráva o jeho smrti pro noviny, 1935 Portrétní fotografie viz skleněné negativy.	1935	kar 228
1121	<b>Karlík Hugo</b> *1807 †1894 Promluvy a kázání: Bl. Hroznata, O shovívavosti (de Mansuetudine) - archiválie a opisy použité H. Karlíkem, 1639–1875 - opisy a výpisy z archiválií - korespondence, 1825–1890	1639–1890	kar 228
1121	Rukopis Huga Karlíka: Osudy kláštera v Teplé	[1880]	rkp 34
1121	Portrétní fotografie Huga Karlíka	[1880]	fsn 214

Inv. č.	Obsah	Časový rozsah	Evid. jedn.
1122	<b>Kazda Ludolf Josef</b> 13. 3. 1947 - korespondence ohledně primice, kazatelská licence	1970	kar 228
1123	<b>Kern Xaver</b> , kandidát kolem roku 1811 Ritus udílení svátosti manželství, 1844 Křesťanská askese, 2 sešity Dopis od opatského sekretáře Moritze Raucha, 1836	1836–1844	kar 228
1124	<b>Kleemann Eduard Konrad</b> *1848 †1896 - index z teologické fakulty v Praze, 1873–1875	1873–1875	kar 228
1124	Osobní fotografie Eduarda Konrada Kleemanna	[1870]	fsn 215
1125	<b>Klement Thomas Norbert</b> *1850 †1905 Školní sešity, 49 ks - Žalmy (výklad, O různém pojmenování žalmů, Fluchpsalmen, Žalmy), 1872 (4 ks) - Fundamental Theologie I.–V., 1871–1872 (5 ks) - Pastorální teologie I.–XI., 1874–1875 (9 ks) - Dogmatika I.–IX., 1872–1873 (9 ks) - Církevní právo I.–III., (3 ks) - Katechetika, 1874–1875 - Pedagogika, 1874–1875 - Prohlášení pražské provinciální synody 1860 a diecézních synod 1863 a 1873, 1874–1875 - O mravním zlu (promluva), O desateru (A. o prvních třech přikázáních, B. o dalších 7 přikázáních), O Božích milostech (Gnadenlehre), Antiquitaeten, Historia librorum V. T. - Maculare, 1865 (4 ks) - Poznámky k evangeliu sv. Matouše - De rebus ecclesiasticis - Deutsche Anmerkungen IV. - Řečtina - Vědecká psychologie VIII., 1869 (2 ks) - poznámky, opisy	1865–1875	kar 229

Inv. č.	Obsah	Časový rozsah	Evid. jedn.
1125	Školní sešity, 12 ks - Úvod do Starého Zákona, 1871 (2 ks) - Úvod do Nového Zákona I., II. a III. - Církevní dějiny I., II., III, 1869–1870 - Matematika VII. a bez titulní stránky - Geometrie, VI. - Svátosti Pomazání nemocných, Svěcení kněží a Manželství Konfirmační lístek farnice z Mnichova Korespondence – objednávka bohoslužebných potřeb, 1886, nabídka toaletního mýdla Tiskoviny – periodika, letáky - pozdrav českých biskupů kněžím, 1881 - Der Missionär, Nr. 1, Nr. 7, 1882 - Katholisches Missionsblatt, Nr. 52, 1883 - příloha k 6. číslu Christlich-pädagogischen Blätter - Catechese über die unbefleckte Empfängnis Mariä, Franz Zenotty - Katechetische Blätter, č. 1, 1886	1871–1886	kar 230
1125	Osobní dokumenty - upomínka na primiční mši svatou, 1875	1875	kar 230
1125	Portrétní fotografie Thomase Norberta Klementa	[1875]	fsn 216
1126	<b>Klimeš Filip</b> *1809 †1886 Osobní dokumenty - vysvědčení hlavní školy v Českých Budějovicích, 1823–1824 - vysvědčení gymnázia v Českých Budějovicích, 1825–1830 - cestovní pas, 1831 - Klimešova legitimace zakladatele Matice české, 1842 - přijetí Klimeše do tepelské kanonie, 1832 - vysvědčení o ukončení teologického studia v Teplé, 1837 - rezignace na místo knihovníka, 1858 - záznamy týkající se pastorační činnosti 1837–1843, mj. soupis duší města Mnichova pro roky 1837–1839 a přehled příjmů (Journal) ohořelé	1824–1858	kar 230
1126	Katalogy Gymnázia v Českých Budějovicích	1823–1830	tip 26–32



Inv. č.	Obsah	Časový rozsah	Evid. jedn.
1127	Korespondence, mj. - Leopold Johann Potocki, Karl Amerling, Eugen Tupý, Moritz Rauch, Vojtěch Jakeš (z Brloha), Václav Klimeš (bratr), Jos. Boh. Vavřinec Sarauer, Aloisie Schneiderová, Josef Reisig, Adalbert Hudec, Teodor Georg von Karajan, Johann Gerstenberg, Josef Gütner, Emanuel Matschak, Kazimír Gartner	1825–1868	kar 230
1127	Korespondence, mj. - Emilian Paulus, Wilhelm Pokorný, Matěj Weger, Wilhelmine Zeidler, Mathilde Zeidler, Alois Parhansl, Eduard Kolenatý, Julius Heidler, K. J. Erben, Pavel Josef Šafařík, Hugo Karlík, J. Jireček, K. V. Zap, František Palacký, Josefa Votrubová, Petr Špelina, Josef Bohuslav Bumba, Luis Gonzage, synovec Jakub Sponar, Jan Müller, Ferdinand Gut, Maria Luka, Alžběta Vostrá, Jakub Nemetz, Julie von Mossov, Elise John, Augusta Schade, Dr. Frank, Adéla Neubergová, Marion Grafton, Fanny Otto, dr. J. Nepomucena, Václav Hanka - ruská korespondence - ústav školských sester De Notre Damme v Mnichově - Jan Desolda, Jan Šindelář, Lukáš Schmid, Antonín Rodler, Sr. Vlastimil Rybička, Dr. H. Lambl, Dominik K. Čermák	1833–1885	kar 231
1127	Korespondence, mj. - Dominik K. Čermák (knihovník na Strahově), Anton Gindely, Johann Gröschl, Vincenz Graumann, Václav Hanka, Eduard Pfanerer, Dr. Jan Nebuška, Josef Smetana, Dr. Klopp, Oswald Mannl, Alfons Maria Voekert	1824–1886	kar 232
1127	Korespondence - Marian Heintl, Václav Michael Pěšina z Čechorodu - zapůjčování knih - průvodní dopis Mauritze Wenzla k zásilce Zauperovy korespondence a jednoho dopisu J. W. Goetha - Sal. Bauer, Leonard Lenz, Placidus Ansoerge, Clements Platzler, Jan Pricher, Emanuel Matschak - ústav školských sester de Notre Damme v Mnichově	1841–1885	kar 233
1128	Tvůrčí činnost - různé: studijní poznámky, drobnější výpisy z historických dokumentů, pomůcky, promluvy, polohopisný plán Českých Budějovic - spisy týkající se Klimešovy práce na opisu Codexu teplensis a jeho opatření variantami, 1881–1886 - koncept Klimešova překladu knihy Abrahama Norova	1846–1886	kar 234

Inv. č.	Obsah	Časový rozsah	Evid. jedn.
	<p>Putování po Svaté Zemi v roce 1835, [1850]  - O pomůčkách sudebných nebo kritických k Novému Zákonu, rukopis, koncept a poznámky  - Hraběte Viléma Slavaty, nejvyššího kancléře Království českého, dějepis věku jeho, zvláště o tom, co jest se v Čechách zběhlo. Osmero knih. (patrně Klimešův překlad opatřený poznámkami)  Opisy a výpisky, koncepty, mj.  Onus Mundi (sign. Ψ.III.54a, Ψ.III.54b), Libušin soud, Hořké Umučení Pána našeho Ježíše Krista dle rozjímání blažené Anny Kateřiny Emmerichové, augustýnky kláštera Agnetenbergu w Dülmeně (Klimešův překlad), Zlomek bible české z 15. věku, nalezen v knihovně tepelské F. Klimešem (Klimešův přepis a poznámky), Swaté Ježíše Krysta Ewangelium podle Marka, část evangelia sv. Matouše, podobenství o rozsévači (3 verze českého překladu), přepis hlaholské mše sv. ke sv. Cyrilu a Metoději pro poutníky v upomínku na Velehrad, sign. Ψ.IV.48. Žalm 44,3 – 47,9 (latinsko-německé znění), opis nápisu z náhrobku arcibiskupa magdeburského z r. 1134, dopis Pogia o smrti Hieronima Leonardu Aretinovi (opis inkunábule v tepelské knihovně z r. 1498, G.IV.21.), vzory různých typů písma, modlitba za zemřelé  - knihovní účty, 1876–1878  - kopiář pamětihodných listin tepelské kanonie  - registry či přepisy tepelských listin s údaji o jejich uložení  - transkripce tepelských listin</p>		
1128	<p>Tvůrčí činnost – učební pomůcky  - Anders Fryxell, Henrik Fogelfänger (paralelní překlad ze švédštiny)  - školní sešit česká gramatika „Cvič se často a piš mnoho.“ a slovník  - Vocabularium alamanicum  - slovníky něm.- lat.- čj., výkladový  - Kalenderwesen, pomůcka pro převádění historických dat</p>	[1840]–[1880]	kar 235

Inv. č.	Obsah	Časový rozsah	Evid. jedn.
1129	<p>Blahoslavení Hroznatovo</p> <ul style="list-style-type: none"> <li>- chronologické soupisy dokumentů pro beatifikační proces</li> <li>- Synchronism ad Vitam Beati Hroznatae M. adornandam</li> <li>- podklady pro beatifikační proces</li> <li>- výtahy z análů</li> <li>- dokumenty sebrané F. Klimešem z tepelského archivu A.I, 1743–1778</li> <li>- opisy, výpisy z dokumentů k beatifikaci</li> </ul>	1745–[1880]	kar 236
1129	<p>Blahoslavení Hroznatovo</p> <ul style="list-style-type: none"> <li>- přílohy k podkladům pro beatifikaci (reprodukce votivních obrázků, originální drobné tisky, texty modliteb, kresby – kopie uměleckých děl vztahujících se k Hroznatovi)</li> <li>- Klimešovy poznámky</li> <li>- korespondence, 1868–1898</li> </ul>	1868–1898	kar 237
1129	<p>Blahoslavení Hroznatovo – výpisy, opisy (14 ks)</p> <ul style="list-style-type: none"> <li>- Faksimile díla “Vita fratris Hroznatae teplensis et chotessoviensis monasteriorum fundatoris“ (pag. 18, 26, 28)</li> <li>- B. Hroznata, Canoniae Teplenaе Fundator (A. T. XXVII.16.)</li> <li>- Legenda authentica de Vita fratris Hroznatae</li> <li>- Vita Hroznatae, comitis clarissimi et viri religiosissimi, carmine elegiaco descripta ab Joanne Fabricio Vallensi, 1553 (A. T. sub sig. XXXVII.5.)</li> <li>- De vita clarissimi viri Domini Hroznatae, 1580 (A. T. XXXVII.5.)</li> <li>- Das Leben des Bruders Hroznata, Stifters der Klöster Tepl und Chotěschau (verše nj, čj, frj)</li> <li>- Vita Hroznatae breviter ponitur</li> <li>- Vita fratris Hroznate Teplensis et Chotessowicensis monasteriorum</li> <li>- Vita del frate Hroznata, fondatore dei monasteri di Tepla e di Chotessovie</li> <li>- Vie du bienheureux Groznata fondateur des monasteres de Tepl et de Chotessov</li> <li>- De vita, obitus et fama sanctitatis servi Dei Hroznatae, Beati nuncupati!</li> <li>- Žieň blažennago Groznaty, Praga 1880</li> </ul>	[1880]	kar 238

Inv. č.	Obsah	Časový rozsah	Evid. jedn.
1129	Tisky do roku 1800 - „Summarium extractus“ o bl. Hroznatovi, 1776 (tio 1) - Hermann Minetti, Syntagma Romano-catholicum, svazek 1., Tegernsee 1762 (tio 2)	1762–1776	tio 1–2
1129	Tisky po roce 1800 - Život blahoslaveného Hroznaty (Vyňato z „Pramenů dějin českých“), Praha 1872 (tip 33) - Život blaženoga Hroznate, Na Sušaku 1880 (tip 34) - Vita del frate Hroznata, Fiume 1881 (tip 35) - Boldog Hroznata, cseh királyi herczeg, a Teplai és Chotessovi zárdák alapítójának élete., Kalocsa 1883 (tip 36)	1872–1883	tip 33–36
1129	Dějepisná úvaha „Conspectus historicus variorum Tentaminum, quae Canonica Teplensis decursu saeculorum XVII. et SVIII. fecit ad obtinendam Beatificationem aequipollentem B. Hroznatae“, 13 složek, koncept	[1888]	kar 238
1129	Procesní spisy blahořečení - Pragen. confirmationis cultus ab immemorabili tempore praestiti servo dei Hroznatae ... animadversiones..., 1897 - Pragen. Concessionis et aprobationis officii et missae in honorem B. Hroznatae martyris..., Řím 1897 - list z misálu, svátek bl. Hroznaty - Instructio ad condendum auctoritate ordinaria processum super immemorabili cultu - I. Ad promovendum Processum Beatificationis aequipollentis B. Hroznatae... - Ante Centenarium - Post Centenarium Urbani VIII.	[1880]–1897	kar 238
1130	<b>Klinger Simon Dr.</b> , kand. 1801/1802 - dopis od bratra Heinricha z Plzně	1827	kar 238
1131	<b>Klofat Raimund</b> , kandidát 1927 - portrétní fotografie	[1927]	fsn 217
1132	<b>Knirsch Prokop</b> - 2 sešity kázání	1821	kar 238
1133	<b>Knos Jan</b> *18. 4. 1928 †21. 5. 1971 - korespondence ohledně Knosova zařazení do duchovní správy, jeho ponechání v Bohuňově, jeho zdravotního stavu	1957–1969	kar 238

Inv. č.	Obsah	Časový rozsah	Evid. jedn.
1134	<b>Köhler Anselm Eduard</b> *1833 †1910, převor - korespondence, 1900–1909 - pomůcky a poznámky: Brevis conspectus Rubricarum Missalis, Ad notata ex Missali Romano-Bohemico - Statuta královského řádu Viktoriina (The statutes of the Royal victorian order), [1900] - prázdná obálka od řádu, který chybí	1900–1909	kar 238
1134	13 portrétních fotografií Anselma Eduarda Köhlera	[1860]–[1890]	fsn 218–230
1135	<b>Köhler Marcus</b> *1810 †1864, profesor plzeňského gymnázia - tištěný církevní kalendář s poznámkami, 1844 - Pastorální teologie I–III - kázání o křesťanské chudobě - formule žehnání Korespondence, 1850–1864 Účty, mj. za cestu do Lipska a památky z cesty - tištěný plán Lipska a modlitba ke sv. Jiří, 1856–1859	1844–1864	kar 239
1135	Portrétní fotografie Marcuse Köhlera	[1840]	fsn 231
1136	<b>Koch Felix</b> *1829 †1889 - navštívenka s přáním ke jmeninám	[1880]	kar 239
1136	4 portrétní fotografie Felixe Kocha	[1855]–[1880]	fsn 232–235
1137	<b>Koller Vít</b> *1739 - dopis od Raimunda	[1770]	kar 239
1138	<b>Kopetz Josef Cornelius</b> Školní sešity, 4 ks - Úvod do církevních dějin III, IV.	[1800]	kar 239
1139	<b>Kopp Thomas O. S. B.</b> , benediktýn Školní sešity, 46 ks - Dogmatica generalis I.–XVII. - Dogmatica specialis I.–XVIII. - Dogmatica specialis 1–9, 14, 25	[1830]	kar 239
1140	<b>Köppl Robert</b> *1796 †1878 - osobní doklady, mj. vysvědčení, poděkování, účty	1813–1878	kar 240

Inv. č.	Obsah	Časový rozsah	Evid. jedn.
1141	Korespondence Roberta Köppla - s ředitelem velkostatku Krukanice Václavem Králem - s malířem Maurem Fuchsem ohledně vymalování farního kostela ve Stodu, 1822–1846 - dopisy rezignovavšího opata Karla Reitenbergera, 1817–1878 - korespondence rodinná, 1861–1879	1817–1879	kar 240
1142	Materiály k dějinám obcí a far - Andělská Hora, Bečov, Bílina, Brložec, Čeliv, Děpoltovice, Doupov, Sokolov, panství Fictumů z Fictum, Horní Hrad, Cheb, Chyše a Petrohrad, Manětín, Sedlec	[1850]	kar 241
1142	Materiály k dějinám obcí a far - Kynžvart, Litomyšl, Lubenec, Karlovy Vary, Mariánské Lázně, Planá, Nahořečice, Nečtiny, Osek, Plasy, Přimda, Rabštejn, Slavkov, Stanovice, Krásné Údolí, Toužim, Manětín, Teplá, Údrč, Kladruby	[1850]	kar 242
1142	Materiály k dějinám obcí a šlechtických rodů - Žďár u Doupova - soupis listin s registry týkajících se šlechtických rodů - Lobkovicové - výpisky, poznámky a pomůcky ke studiu dějin obcí a šlechtických rodů Latinsko-německo-české překlady slov (ptáci, ryby, rostliny, houby...) - materiály a koncepty kritické studie o původu, životě a smrti bl. Hroznaty a o jeho biografii	[1850]	kar 243
1142	Materiály k dějinám obcí a šlechtických rodů - výpisky, poznámky a pomůcky - výpisy z tepelských análů - Teplice, Klatovy, Sternberg, Žlutice	[1850]	kar 244

Inv. č.	Obsah	Časový rozsah	Evid. jedn.
1142	<p>Materiály k dějinám obcí a šlechtických rodů</p> <ul style="list-style-type: none"> <li>- svázaná kopie Köpplovky kroniky města Stráž (Neustadt am Klinger)</li> <li>- výpisky, poznámky a pomůcky</li> <li>- výpis z pozemkové knihy města Teplice pro roky 1447–1450 a vložené originály listů z těchto let</li> <li>- prohlášení Julia von Reitzenstein z Úterý o přestupu ke katolickému vyznání, 1841</li> <li>- spis o původu Sulejmana I. z perské královské safíovské dynastie</li> <li>- potvrzení pro vysloužilého vojáka od velitele Kinského, 1773</li> <li>- dopis faráře Aug. Hüberla o poslušnosti farářů v obci Stráž pod Přimdou, 1782</li> <li>- opis privilegia pani Kriseldy ze Švamberka pro Stráž pod Přimdou, 1613</li> <li>- opis privilegia císaře Matyáše pro Stráž, 1617</li> <li>- opis privilegia Hanuše Viléma ze Švamberka pro Stráž, 1630</li> <li>- protokol z občůzky hranic sporných území městečka Přimdy a opis privilegií a smlouva s císařem Matyášem, 1608–1615</li> </ul>	1447–[1850]	kar 245
1143	<p>Osobní dokumenty</p> <ul style="list-style-type: none"> <li>- zpráva o Köpplově úmrtí ve Wochenblatt für Marienbad, 7. dubna 1878</li> </ul>	1878	kar 245
1143	Portrétní fotografie Roberta Köppla	[1860]	fsn 236
1144	<p><b>Koppmann Adolf</b>, doktor filosofie, opat 1828–1835, †1835</p> <ul style="list-style-type: none"> <li>- osobní dokumenty (vysvědčení, daňové záležitosti, jmenování učitelem, jmenování členem spolku pro péči o nevidomé v Čechách)</li> <li>- zvolení opatem: Allocutio in electione Abbatis Teplensis die 13. Martii 1828, Ritus benedicendi Abbatem</li> <li>- lékařské předpisy dr. Meyera pro Koppmanna</li> </ul>	1799–1833	kar 245
1145	<p>Korespondence úřední, mj.</p> <ul style="list-style-type: none"> <li>- záležitosti tepelského hospodářství, robot, zaměstnanců a dodávek tepelské kanonii, volby rychtářů, žádosti o stavební parcely</li> <li>- spolek pro povzbuzení živností v Čechách</li> </ul>	1820–1836	kar 246

Inv. č.	Obsah	Časový rozsah	Evid. jedn.
1146	Korespondence osobní i úřední, mj. - patronátní záležitosti a obsazování far, alumni studující v Praze, žádosti o přijetí do kláštera, rodinné záležitosti, zpráva z Prahy o choleře od Placidia Ansorga - dopisy od prof. V. Sedláčka, 1826–1835	1812–1835	kar 247
1146	Korespondence osobní i úřední, mj. - patronátní záležitosti a obsazování far, alumni studující v Praze, žádosti o přijetí do kláštera, rodinné záležitosti	1833–1835	kar 248
1147	Zápisy z přednášek na teologické fakultě v Praze, 42 ks - Úvod do církevních dějin, 1803–1804 - Církevní dějiny I.–X., 1804 - Pastorální teologie, 1806–1807	1800–1807	kar 248
1147	Zápisy z přednášek na teologické fakultě v Praze, 24 ks - Logika, přednášky V. Voigta, 1800 - Filosofie, Úvod do Nového Zákona, Úvod do Starého Zákona, výklad Skutků apoštolů, výklad epištol a Zjevení Janova, poznámky k přednáškám prof. Fischera, 1804 - přednášky o klasické literatuře, 1799–1801 - výtah z knih o jednání s lidmi - různé poznámky	1799–1804	kar 249
1147	Zápisy z přednášek na teologické fakultě v Praze, 20 ks - Latina 1802–1803, Hebrejščina, Řečtina, Arabština 1805, Biblická archeologie, Hermeneutika	1802–1805	kar 250
1147	Veřejná činnost - otázky ke zkouškám - proslovy (promoční, volební v tepelské kapitule) - posouzení Bozlanových prací (mj. Morální princip, o právu Bolzana na veřejné odvolání, princip užitečnosti), 1821 - posudky prací uchazečů o místa učitelů - studijní poznámky a výpisky, mj. rodokmen rodu Štylfrýdů z Ratenic (Stillfried-Rattonitz), 1829	1795–1828	kar 250



Inv. č.	Obsah	Časový rozsah	Evid. jedn.
1147	Veřejná činnost - katalogy posluchačů teologické fakulty v Praze, 1815–1827 - korespondence se studijním ředitelstvím teologické fakulty ve Vídni a Praze, 1817–1827 - soupis majetku tepelské kanonie po úmrtí opata A. Koppmanna, 1835 - výkazy stavu pokladen velkostatků Teplá a Krukanice a lázeňské inspekce v Mariánských Lázních, 1834–1835	1815–1835	kar 251
1148	Osobní dokumenty - 2 sešity básní věnované A. Koppmannovi studenty teologické fakulty univerzity v Praze, 1818	1818	kar 251
1148	Fotografie portrétu opata Adolfa Koppmanna	[1860]	fsn 237
1149	<b>Kosch Ambrosius</b> *1774 - školní sešit z chaldejštiny (Rudimenta Linguae chaldaicae), 1798	1798	kar 251
1150	<b>Koschler Placid</b> *1884 †1922 Portrétní fotografie, 1911	1911	fsn 238
1151	<b>Kosina Matěj</b> , vystoupil 1937 Školní skripta – dogmatika: O stvoření, O stvoření člověka, O svěcení, O vyzdvižení a pádu člověka, O Vykupiteli, O andělech, O vykoupení, O svátostech obecně a jednotlivě	[1925]	kar 251
1152	<b>Kraus Wolfgang</b> *1881 †1929 - školní sešit Etika, částečně těsnopis	[1900]	kar 252
1152	Dvě portrétní fotografie Wolfganga Krause	[1902]–1904	fsn 239–240
1153	<b>Kreibich Robert</b> *1863 - portrétní fotografie	[1883]	fsn 241
1154	<b>Kriegelsteiner Alfred</b> *1877 †1932 - 2 portrétní fotografie, [1900] - fotografie s prof. Hilariem Egererem před sakristií v Ovesných Kladrubech, [1930]	[1900]–[1930]	fsn 242–244
1155	<b>Kroh Jiří</b> *1805 †1874 - 3 portrétní fotografie, 1867	1867	fsn 245–247

Inv. č.	Obsah	Časový rozsah	Evid. jedn.
1156	<b>Krüttner Victor Wilhelm</b> *1892 - portrétní fotografie, [1915]	[1915]	fsn 248
1157	<b>Kuneš Adalbert Václav</b> *1817 †1895 - 3 portrétní fotografie, 1864–[1890]	1864–[1890]	fsn 249–251
1158	<b>Kyselý Matěj</b> - školný sešit církevních dějin	[1800]	kar 252
1159	<b>Lang Amand</b> *1833 †1879 - portrétní fotografie, [1865]	[1865]	fsn 252–253
1160	<b>Langhammer Meinrad ThDr.</b> *1884 - portrétní fotografie otce, [1889] (fsn 254) - 1 portrétní fotografie, [1908] (fsn 255) - 3 fotografie v uniformě polního kuráta, [1917] (fsn 256–258) - M. Langhammer ve Vídni s kardinálem Theodorem Johannem Innitzerem, [1933] + průvodní dopis pamětníka Innitzerovy návštěvy v Teplé (fsn 259)	[1889]–[1933]	fsn 254–259
1161	<b>Langl Hugo</b> *1874 †1931 a) Filosofie náboženství, přednášky prof. Bolzana, 1816–1817 (K. J. Ettrich) b) Vědecké náboženství, přednášky prof. Bolzana, 1817 (K. J. Ettrich) - školní kázání, 1918–1919 - školní kázání, 1920–1921, 1926–1927 - školní kázání, 1922–1923 - upomínka na primiční mši sv., 1899	1816–1927	kar 252
1161	Portrétní fotografie Huga Langla (4 ks)	1897–1912	fsn 260–263
1162	<b>Laurer Albert</b> *1844 †1898 - 2 portrétní fotografie, [1865]	[1865]	fsn 264–265
1163	<b>Leibl Johann Baptista</b> *1843 †1887 - církevní kalendář s poznámkami, 1872–1873 - telegram oznamující Leiblovu smrt, 1887	1872–1887	kar 252

Inv. č.	Obsah	Časový rozsah	Evid. jedn.
1164	<b>Leitner Engelbert Ignaz</b> *1882 †1930 Školní sešity a pomůcky - Pedagogika a katechetika, 1904–1905 - Přednášky o duchovním působení - Dogmatické these I. a II. - Paralelní odkazy na evangelia Kázání, 1907–1912 Zpráva o Leitnerově smrti, 1930	1904–1930	kar 252
1164	Portrétní fotografie Engelberta Ignaze Leitnera (3 ks)	1904, [1930]	fsn 266–268
1165	<b>Lenz Franz Leonard</b> *1801 †1867 - seznamy a hodnocení žáků plzeňského gymnázia, 1855–1861 - vysvědčení o nemoci žáka Wenzla Soukupa, 1863	1855–1863	kar 253
1165	Portrétní fotografie Franze Leonarda Lenze (2 ks)	[1860]	fsn 269–270
1166	<b>Liebsch Maxmilian</b> *1816 †1880, opat - děkovné dopisy, 1872 - diplom přispívajícího člena spolku pro stavbu pražské katedrály, 1866	1866–1872	kar 253
1167	Korespondence úřední i osobní, mj. - projevy soustrasti, blahopřání, prosby a dary - záležitosti Mariánských Lázní, rozpočet na stavbu parní pily v Mariánských Lázních - zřízení nových biskupství v Čechách - Okresní zastupitelstvo v Teplé - korespondence ve věci vydání publikace „Zacharias Bandhauser's grosses Tagebuch über die Katastrophe von Magdeburg“ od Onno Koppa nákladem tepelské kanonie s dopisem F. Klimeše, 1873–1874 - patronátní věci, řeholní věci - doživotní členství v zemském sněmu - nákupy, prodeje, pachtu pozemků - úmrtí opata, nekrology, pohřební náklady - nařízení o vypracování inventáře jmění kanonie - ustavení Huga Karlíka administrátorem in spiritualibus	1855–1880	kar 253
1168	Proslovy opata Liebsche	1868–1876	kar 253
1169	Portrétní fotografie Maxmilianiana Liebsche (fsn 271–276) Společná fotografie s Vendelinem Albertem a Jiřím Krohem (fsn 277)	[1860]–[1870]	fsn 271–277

Inv. č.	Obsah	Časový rozsah	Evid. jedn.
1170	<b>Licht Rudolf</b> *1890 †1944 Portrétní fotografie, [1930]	[1930]	fsn 278
1171	<b>Liška Raimund</b> (František Heřman) *22. 5. 1866 †28. 5. 1913 - osobní dokumenty, mj. vysvědčení 1887–1903, vystoupení z domobrany r. 1899 - dopisy ohledně přednášky pro „Militär-wissenschaftlicher und Kasino-Verein“ v Plzni, 1910–1911 - poznámky a výpisky o historii, částečně těsnopisné	1887–1911	kar 254
1172	<b>Loehner Felix</b> , převor - korespondence, mj. dopisy od Aloise Davida a opata Ch. Pfrognera	1789–1795	kar 254
1173	<b>Loewenstein Josef</b> - školní sešit z latiny	[1890]	kar 254
1174	<b>Longo Thomas</b> , převor - korespondence	1670–1671	kar 254
1175	<b>Mahr Melchior Josef</b> , opat 1836–1842, †9. 9. 1842 Osobní dokumenty, mj. vyznamenání, pochvalná uznání, členství ve spolcích, inventář opatství po Mahrově smrti	1777–1842	kar 254
1176	Inspektorem v Mariánských Lázních – úřední spisy, makuláře peněžních deníků, koncepty účtů lázeňské inspekce, 1826–1836 Korespondence, především týkající se lázní, 1826–1834 Korespondence s Hugonem Karlíkem, Desoldou, Klimešem, zprávy Ansorga o tepelských klericích studujících v Praze, dluh prof. Sedláčka z Plzně	1826–1836	kar 255
1177	Básně o Mariánských Lázních - oslavné básně Karla Böttigera na Mariánské Lázně věnované Melchioru Mahrovi, 1803 - báseň Oslava Mariánských Lázní od Bernarda Krühnera, 1831	1803–1831	kar 255

Inv. č.	Obsah	Časový rozsah	Evid. jedn.
1178	<b>Mannl Oswald</b> , ředitel plzeňského gymnázia, *1841 †1915 Osobní dokumenty, mj. - školní vysvědčení, 1853–1857 - žádost o stipendium, 1853 - osvědčení o majetkových poměrech rodičů, 1857 - inventář zařízení místnosti - 2 cestovní pasy, 18xx, 1900 - notesy s klasifikačními poznámkami žáků a žákyň - církevní kalendáře s poznámkami, 1863 - upomínka na primiční mši sv., 1866 - úmrtní oznámení O. Mannla (parte, novinové výstřižky), 1911	1853–1911	kar 256
1179	Korespondence – osobní, úřední	1887–1913	kar 256
1180	Školní sešity - vysvětlení k misálu, breviáři a rituálu - Církevní právo I.–V., 1865–1866 Rukopisy prací z historie, filozofie, politiky Poznámky, výpisky	1865–1911	kar 257
1181	Kázání	1866–1867	kar 257
1182	Portrétní fotografie Oswalda Mannla (4 ks)	[1866]–[1875]	fsn 279–282
1183	<b>Matoušek Johann Michael</b> *1838 †1887 - školní sešit Stenografie, 1855 - telegram se zprávou o Matouškově pohřbu, 1887	1855–1887	kar 258
1183	Portrétní fotografie Johanna Michaela Matouška (3 ks)	[1860]–[1880]	fsn 283–285
1184	<b>Matschak Emanuel</b> *1827 Školní sešity, 33 ks - Fyzika, Matematika, Geometrie, Astronomie, Zoologie, Kázání	[1850]	kar 258
1185	<b>Mayer Alois</b> - promluvy, kázání, exhortace, 1899–1907 - novinové výstřižky, poznámky - sbírka poznámek (Collectionen), 1900	1899–1907	kar 258
1185	Portrétní fotografie Aloise Mayera	[1900]	fsn 286

Inv. č.	Obsah	Časový rozsah	Evid. jedn.
1186	<b>Mayer Ambros</b> , kandidát r. 1813, farář v Holýšově Školní sešity a rukopisy, 19 ks - Pastorální teologie, [1817] - přednášky z pedagogiky prof. Němečka Církevní kalendář s poznámkami, 1838 Výtahy ze zimního rituálu Poznámky z pastýřské konference kostnické diecéze, 1806 Kázání na 9. neděli po sv. Duchu Koncept divadelní hry „Der gottloser Sohn“, 1826	1806–1838	kar 258
1186	Korespondence a osobní dokumenty, mj. - dopis sekretáři, 1837 - soupis osobního majetku, 1838 - ceny minerálních vod v Mariánských Lázních, 1839 - korespondence s opatem, s konventuály, soukromá - bitevní plán z 19. století, oznámení o promoci Ant. Wanderera doktorem teologie v Karolinu, 1850	1813–1858	kar 259
1187	<b>Mayer František Lambert</b> , kandidát r. 1814 Osobní dokumenty, mj. - vysvědčení, potvrzení finanční, platové a umístovací dekry, místo adjunkta hvězdáře na univerzitě ve Vídni, ředitel industriální školy v Budapešti, jmenování mimořádným profesorem astronomie, jmenování ředitelem polytechniky v Ofen, udělení rytířského kříže řádu Františka Josefa, penzionování, soupis pozůstalosti po zemřelém inspektoru velkostatku Krukanice a hotovost důchodní pokladny tohoto velkostatku.	1814–1865	kar 259
1188	<b>Mayer Josef Cantus</b> , piarista, profesor na latinské škole v Kadani Osobní dokumenty, mj. - památka od kmotra, 1790 - vysvědčení z plzeňského gymnázia, 1807 - přijetí jako kandidáta do piaristického řádu, 1809 - cestovní pas, 1809 - písanky a dokumenty z hlavní školy - dokumenty ohledně kostela v Holýšově	1790–1841	kar 259
1189	Školní sešity, 16 ks - Dogmatika specialis, Theol. dogmatika, Dogmatika (prof. Adriano) - přednášky prof. Meisnera, 1802 - Morální teologie, matematika Konstituce piaristického řádu, [1809]	[1802]–[1809]	kar 259

Inv. č.	Obsah	Časový rozsah	Evid. jedn.
1190	<b>Melzer Mikuláš</b> *1841 †1903 2 portrétní fotografie	[1870]	fsn 287–288
1191	<b>Miesner Kašpar</b> - korespondence ve věci sporu o pozůstalost Karla Choczenského z Chrudimě, 1804–1816	1804–1816	kar 260
1191	Fotografie portrétu Kašpara Miesnera	[1900]	fsn 289
1192	<b>Minicati Prokop</b> *1787 †1865 - účet za oblečení	1863	kar 260
1192	Portrétní fotografie Prokopa Minicatiho (2 ks), (jedna z fotografií je špatně určena, je to jiný kanovník)	[1865]	fsn 290–291
1193	<b>Möhler Petr Karl</b> , *1897 †1968, opat 1944 Osobní dokumenty, mj. - spořitelní knížka, 1941 - Kennkarte, 1942 - členské knížky a karty (Reichsluftschtzbund, Volkswohlfahrt, Schülerförderungs-Verein Staab, NS Reichskriegerbund) - dobročinné příspěvky (Winterhilfswerk) - vyučování náboženství, odměny a cestovné, 1935–1943	1935–1943	kar 260
1193	Deník Petra Karla Möhlera	1907–1913	rkp 35
1194	Osobní a úřední korespondence ve funkci kaplana a faráře	1921–1938	kar 260
1195	Osobní a úřední korespondence ve funkci kaplana, faráře, opata, mj. - ustanovení opatem - pastýřské listy generálního vikariátu v Ostrově nad Ohří - oběžníky spolubratřím	1938–1945	kar 261
1196	Sv. misie, jubilea, poutě, mj. - oslavy 200letého výročí korunovace milostné sošky panny Marie na Svaté Hoře, 1932 - poutě na Křížový vrch u Stodu - oslavy sv. Václava, 1929	1922–1942	kar 262
1197	Korespondence se spolky, mj. - celostátní sjezd svazu katolíků ČSR, 1935 - Svaz německých katolických žen - konference kléru, 1930–1938	1926–1944	kar 263

Inv. č.	Obsah	Časový rozsah	Evid. jedn.
1198	<p>Tvůrčí a veřejná činnost</p> <ul style="list-style-type: none"> <li>- „Náš Křížový vrch“, komentáře ke světelným obrazům, 1929</li> <li>- spisy a poznámky k historii Křížového vrchu, 1929–1933</li> <li>- kázání a zprávy o svátku sv. Norberta, 1932–1934</li> <li>- zprávy a články pro Katolickou akci, 1935–1936</li> <li>- kázání a zprávy o Katolickém dni, 1935</li> <li>- zprávy ze slavností, kázání, 1930–1937</li> <li>- poznámky k dějinám Chotěšova, 1929–1936</li> <li>- poznámky k dějinám Teplé, poutní místa, kázání nad dětským hrobem, různé poznámky, výzkum rodiny Dittrich pro prof. Gröschla, 1930</li> <li>- popis k filmovým páskům Salise Turnwalda</li> <li>- výpisky k dějinám kláštera a okolí (Karlovy Vary, Planá, Mrázov, Úterý, Vidžín, zvony v Teplé, varhany, robotní povinnost, Jankovice, reformace, genealogie, hornictví)</li> </ul>	1929–1936	kar 264
1198	<p>Tiskoviny</p> <ul style="list-style-type: none"> <li>- Petrus Möhler, Die Prämonstratenser der Sudetenländer in den Hussiten-Wirren 1409 bis 1434, 1925 (tip 37)</li> <li>- Petrus Möhler, Ueber das Verhältnis von Kirche und Staat, 1925 (tip 38)</li> <li>- Sankt Bonifatius. Katholische Monatschrift., ročník 1934 č. 1–12 (tip 39)</li> <li>- Die Frau, květen 1936 (tip 40)</li> <li>- Eucharistischer Kongress st. Anna-Plan (tip 41)</li> </ul>	1925–1936	tip 37–41
1198	<p>Tiskoviny</p> <ul style="list-style-type: none"> <li>- popis k obrazům panny Marie „Darstellungen der deutschen Kunst“</li> <li>- letáky a tiskoviny o poutním místě Křížový vrch, 1922–1932</li> <li>- noviny, výstřižky a jiné tiskoviny vztahující se k výročí Sv. Norberta, 1934</li> <li>- novinová zpráva o zvolení opatem, 1944</li> <li>- bronzový oltář sv. Václava ve Staré Boleslavi, 1925</li> <li>- portrét opata Helmera</li> </ul>	1922 –1944	kar 264



Inv. č.	Obsah	Časový rozsah	Evid. jedn.
1199	Fotografie - 3 fotografie neznámých osob: hoch, důstojník, skupina (fsn 292–294) - 2 fotografie skleněné schránky na ostatky (fsn 295–296) - fotografie vnitřku chrámu sv. Jakuba v Bystřici (fsn 297) - fotografie oltáře sv. Rodiny (fsn 298) - fotografie kolínského dómu (fsn 299) - 5 fotografií církv. umění (fsn 300–304) - 2 panoramatické fotografie (fsn 305–306) - 4 fotografie n. kostela (fsn 307–310) - fotografie sochy bl. Hroznaty (fsn 311)	[1900]–[1930]	fsn 292–311
1199	Pohlednice (8 poh) - kostel Kaufbeuren s oltářem s hrobem M. Creszentie - kostel v zimě (novoroční přání) - jeskyně s místem Kristova narození - kostel v Dalovicích - 4 pohlednice z opatství Tongerlo	[1900]–[1930]	poh 1–8
1200	<b>Moláček Leo Jan Nepomuk</b> *6. 8. 1877 †1951 - osobní korespondence, 1934–1945 - umrlčí pas Jana Moláčka, 1951	1934–1951	kar 264
1200	Portrétní fotografie Lea Jana Nepomuka Moláčka	[1899]	fsn 312
1201	<b>Muhr Gerard</b> *1837 †1903 Portrétní fotografie (2 ks)	[1890]	fsn 313–314
1202	<b>Müller Georg Niklas</b> *1824 - spor o pozůstalost (pozemky a výměnek v obci Dolní Lomany čp. 13), spisy a doklady ke sporu, mj. křestní list G. N. Müllera, 1842–1915 - exercicie pro kněze (+ zpovědní zrcadlo, křesťanský denní řád, volba povolání), 1847–1848	1842–1915	kar 265
1203	<b>Nadler Bernard</b> *1833 †1881 - portrétní fotografie	[1870]	fsn 315

Inv. č.	Obsah	Časový rozsah	Evid. jedn.
1204	<b>Nadler Wilhelm Norbert</b> *1847 †1918 Osobní dokumenty - školní vysvědčení, 1859–1863 - pokyn pro případ mobilizace, 1879 - stanovy spolku vojenských veteránů, 1886 Školní sešity: hermeneutika, 1868, církevní právo, 1872–1873 Korespondence osobní a rodinná, 1863–1896 Úmrtí oznámení N. W. Nadlera, 1918	1859–1918	kar 266
1204	Portrétní fotografie Wilhelma Norberta Nadlera (4 ks)	[1910]	fsn 316–319
1205	<b>Nadler Vincenz</b> *1842 †1920 Osobní dokumenty - řád Františka Josefa, průvodní dopis a statuta, 1913 - zakládací listina jezuitské kongregace Neposkvrněného početí panny Marie v tepelské kanonii, 1907 - zakládací listina jezuitské sodality Neposkvrněného početí panny Marie v tepelské kanonii pro mládež, 1908 - jmenování čestným konzistorním radou pražské konzistoře, 1919 - leták s 10 modlitbami při mytí rukou a oblékání liturgického oděvu Osobní korespondence (1861–1911)	1861–1919	kar 266
1206	<b>Nehr Josef</b> *1752 †1820 - dopis Hieronyma Waltingera, 1776	1776	kar 266
1206	Litografie Dr. Nehra od C. Henniga	[1870]	gli 1
1207	<b>Němeček Zdeněk Křišť'an</b> *21. 6. 1928 - korespondence ohledně zařazení do duchovní správy a zdravotního stavu	1957–1969	kar 266
1208	<b>Nentwich Milo Richard</b> *24. 8. 1873 †1949, knihovník Osobní dokumenty - členská listina ve studentské kongregaci Očišťování panny Marie v Praze, 1890 - děkovný dopis z univerzitní knihovny v Praze, 1902 - členská listina katolického univerzitního spolku v Salcburku, 1916 - karta účastníka kongresu Srdce Ježíšova v Teplé a program, 1922 - úmrtí oznámení a obrázek bl. Hroznaty s žádostí o modlitbu, 1949 - školní sešit z dogmatiky, 1893	1890–1949	kar 266

Inv. č.	Obsah	Časový rozsah	Evid. jedn.
1209	Korespondence knihovníka Nentwicha, mj. - zápůjčky knih a archiválií - žádosti o poskytnutí informací - nabídky knih - pozvání na světový kongres knihovníků	1900–1942	kar 266
1210	Tvůrčí činnost (poznámky) - Historie tepelské knihovny - historie premonstrátů v Anglii - údaje o J. F. X. Heidlerovi pro sudetoněmeckou biografii, 1937 - poznámky a výpisky, mj. opisy listin, bibliografie prací o sv. Norbertu, výskyt slova „svátost“ v českých pramenech	1922–1937	kar 266
1211	Fotografie - portrétní foto Alfreda Nentwicha, 1895 (fsn 320) - portrétní foto Milo Nentwicha, [1896] (fsn 321) - portrétní foto Milo Nentwicha, Emmerana Janáka O.S.B a Henricia Rambouska cist., [1896] (fsn 322) - skupinka s M. Nentwichem, [1930] (fsn 323) - synovec Hery, z druhé strany velikonoční přání, 1924 (fsn 324)	1895–[1930]	fsn 320–324
1212	<b>Ohorn Antonín Lambert</b> , vystoupil z řádu, konvertoval, dramatik a kritik Osobní dokumenty - průkaz o očkování na kravské neštovice, 1855 - školní vysvědčení, 1865 - žádost o přijetí do řádu, 1865 - propuštění z litoměřické diecéze, 1869	1855–1869	kar 266
1213	Korespondence, mj. - opatům Hainlovi, Liebschovi, 1865–1872 - ve věci vystoupení z řádu, 1872 - dopisy o opuštění řádu profesoru NN, 1872 - dopisy opatu Helmerovi týkající se Ohorna v souvislosti s jeho divadelní hrou „Die Brüder v. St. Bernhard“, 1905–1906	1865–1906	kar 266
1214	Kázání pronesené v České Lípě, Novinové články týkající se A. Ohorna, jeho díla a jeho kritiky katolické církve, 1906–1907	1906–1907	kar 266
1214	Portrétní fotografie Antonína Lamberta Ohorna	[1870]	fsn 325

Inv. č.	Obsah	Časový rozsah	Evid. jedn.
1215	<b>Oswald Alexander</b> *23. 5. 1866 †1952 - doklady: křestní listy (i rodičů), domovský list, policejní přihláška, vysvědčení, jmenování do duchovních funkcí, kopie telegramu oznamujícího Oswaldovu smrt, 1844–1952 - noviciátní úkol, 1884 - primiční kázání, upomínka na primiční mši sv., 1889 - blahopřání, poděkování, 1882–1949 - popis fary Číhaná, popis filiálky Úněšov - historie vsi Blatnice - poznámky, výpisky, deník 1948–1952 - korespondence soukromá, 1924–1952 - korespondence úřední (matrika, statistika), 1949–1952 - finanční záležitosti, obligace - tisky, výstřižky: pohled na teologický konvikt v Innsbrucku, nekrolog Severina Würfla, tisk s podobiznou papeže Benedikta XV. (vlastnoručně podepsáno papežem)	1844–1952	kar 267
1215	Kresby: 2 portréty, sv. Alexandr, dvůr (4 ks)	[1942]	kre 2–5
1215	Fotografie (23 ks)	[1875]–[1952]	fsn 326–348
1216	<b>Parhansl Evermod</b> *1811 †1889 Portrétní fotografie (2 ks)	[1880]	fsn 349–350
1217	<b>Pehr Siard</b> , kandidát 1803–1804 - školní sešit Myšlenky ke katechesi a výklad evangelia, 1807–1808	1807–1808	kar 268
1218	<b>Petera Anton</b> - školní sešity z filosofie, 3 ks	[1820]	kar 268
1219	<b>Pfanner Eduard</b> - školní sešity z geografie, 1843 - záznamy o knižních výpůjčkách v Otročině, [1849] - účty za knižní vazby, 1846 - kopie odeslaných soukromých dopisů, 1868–1871	1843–1871	kar 268
1220	<b>Pfrogner Gilbert</b> - školní poznámky: Otázky ke zkouškám snoubenců (Examen Sponsorum. Conscriptum Usui P. Gilberti Pfrogner), [1780] - dopis od tepelského sekretáře, 1792	[1780]–1792	kar 268

Inv. č.	Obsah	Časový rozsah	Evid. jedn.
1221	<b>Philipp Hippolitus</b> - žádos k papeži Lvu XIII. o odpustky za návštěvu Říma pro sebe a své souputníky, 1889	1889	kar 268
1222	<b>Pietschmann Anselm Dr.</b> *1888 - koncept studie Zachariáš Bandhauer a jeho působení v Teplé, Magdeburgu a Chotěšově	1912	kar 268
1223	<b>Pistl Wilhelm</b> *1877 - vyznamenání rytířského kříže udělené bulharským králem Ferdinandem I., 1911–1912 - vyznamenání bronzovou medailí za zásluhy o červený kříž, 1916 - korespondence ohledně mezinárodního eucharistického kongresu, 1912 - protokol ze zasedání shromáždění kanovníků premonstrátského kláštera v Teplé v Plzni, 1900 - korespondence, 1923	1900–1923	kar 268
1223	Fotografie: na kolonádě v Mariánských Lázních, před kostelem r. 1936, s opatem ve smutečním průvodu (8 ks)	1936	fsn 351–358
1224	<b>Pleyer Karel</b> *1842 †1905 - 6 portrétních fotografií	[1862]–[1895]	fsn 359–364
1225	<b>Plunar Candidus</b> *1818 †1872 - portrétní fotografie	[1870]	fsn 365
1226	<b>Polák Marek</b> *1841 †1883 - 3 portrétní fotografie	[1869]	fsn 366–368
1227	<b>Pöller Adolf</b> *1867 †1946 - korespondence osobní a rodinná (1900–1938) - novinový výstřížek o Pöllerovi u příležitosti jeho 70. narozenin, 1937	1900–1938	kar 269
1227	Portrétní fotografie Adolfa Pöllera, [1886] (fsn 369–370) Skupinová fotografie kulturního kroužku v Mariánských Lázních (děkan Pöller v první řadě vlevo), 1933 (fsn 371) Fotografie mladého muže, [1920] (fsn 372)	[1886]–1933	fsn 369–372
1228	<b>Popp Anton</b> - školní sešit z exegeze, 1847	1847	kar 269
1229	<b>Präger Gerlach</b> *1873 - 2 portrétní fotografie	[1893]	fsn 373–374

Inv. č.	Obsah	Časový rozsah	Evid. jedn.
1230	<b>Proft Laurentius</b> *1848 †1917 Školní sešity, 4 ks: dogmatika, nauka o Bohu, církevní právo, 1871 Kázání	1871	kar 269
1230	Portrétní fotografie Laurentia Profta	[1870]	fsn 375
1231	<b>Pucher Franz</b> - školní sešit se sbírkami básní 1–7 - školní sešit z filozofie náboženství	[1820]	kar 269
1232	<b>Puchta Evermod</b> *1870 †1930 - portrétní fotografie	[1895]	fsn 376
1233	<b>Putz Franziskus Clemens</b> *1736 - Euklidova geometrie, 1790–1791 - dopis od novicmistra Speinshartského kláštera Severina Franka, 1784	1784–1791	kar 269
1234	<b>Rauwolf Egid</b> *1854 †1930 - dopis od P. Josefa, 1880 - zprávy a novinové výstřižky o Rauwolfově smrti, 1930	1880–1930	kar 269
1234	Portrétní fotografie Egida Rauwolfa	[1910]	fsn 377
1235	<b>Rauwolf Ludolph</b> , kandidát 1891, katecheta v Dobřanech - prorockví vozky Jos. Narra z Robčic, 1913 (opis) - zpráva o Rauwolfově pohřbu	1913, [1930]	kar 269
1236	<b>Rathousky Fridrich</b> - dva školní sešity z fyziky, [1900]	[1900]	kar 269
1237	<b>Ratzka Franz</b> , major četnictva z Innsbrucku - osobní doklady a korespondence, 1828–1862	1828–1862	kar 269
1238	<b>Ratzka Rudolf</b> *1826 †1910 - spor Math. Eberla, jehož zplnomocněncem je R. Ratzka, s Johannem Adamem Sölchem, majitelem panství Horní Sekyřany	1860–1866	kar 270
1239	Korespondence	1852–1901	kar 270

Inv. č.	Obsah	Časový rozsah	Evid. jedn.
1240	Tvůrčí činnost, mj. - průběh a texty žehnání kostelních zvonů - krátký životopis Moritze Josepha Raucha, 1872 - pamětní spis o hrobech tepelských kanovníků, 1900 - kázání - „Vater unser“, duet pro tenor a bas s doprovodem od Gellerta - poznámky, výpisky, novinové výstřižky	1872–1900	kar 270
1240	Portrétní fotografie Rudolfa Ratzka (3 ks)	[1870]	fsn 378–380
1241	<b>Rauch Jan Josef</b> - vysvědčení z lékařské fakulty v Praze se dvěma přivěšenými pečetěmi Praha, 26. 8. 1785	1785	kar 270
1242	<b>Rauch Mauritius</b> , opatský sekretář - teze obhajované na teologické univerzitě ve Vídni, koncepty - poznámkové sešity (deníky), 1824–1860 - korespondence, 1822–1866	1822–1871	kar 270
1243	<b>Reimann August</b> Školní sešity, 6 ks: dějiny filozofie, rétorika, exegeze, německé práce, 1914 Šešit s poznámkami, 1918 Šešit a poznámky týkající se pastýřské činnosti, 1932–1933 Různé poznámky, kázání, zlomek rozjímání Otčenáše	1914–1933	kar 271
1244	<b>Reinl Maxmilian</b> *1858 Školní sešity: mesianistické předpovědi, od prof. Dr. Rohlinga, patristika, od prof. Dr. Schindlera, výklad žalmů, těsnopis, hebrejščina - sešit poznámek	[1878]	kar 271
1245	<b>Reiser Ludwig</b> *1803 †1868 2 portrétní fotografie	[1865]	fsn 381–382
1246	<b>Reitenberger Karel Kašpar</b> , *1779 †1860, 1813–1826 opatem Osobní dokumenty - členství ve společnosti Vlasteneckého muzea v Čechách: základní články, účast na volbách, slavnostní projevy, seznam členů, pozvánka na generální shromáždění	1822–1823	kar 271

Inv. č.	Obsah	Časový rozsah	Evid. jedn.
1247	<p>Karel Kašpar Reitenberger, opat</p> <ul style="list-style-type: none"> <li>- kanonická vizitace tepelské kanonie v květnu 1824</li> <li>- spory o správu patronátu v Chotěšově (korespondence opata s Max. Maxem, záležitosti chotěšovského stavebního fondu), 1813–1824</li> <li>- přeložení faráře Janouškovce z Dobřan, 1814–1821</li> <li>- šetření ohledně dluhu faráře Raimunda Czerwenky z Holýšova, 1814–1818</li> <li>- obsazování far, 1814–1825</li> <li>- spor mezi faráři V. Noli, administrátorem ve Vsi Touškově, a V. Böhmem, o podporu pro Böhma, 1822–1824</li> <li>- spor Max. Maxe s opatem kvůli farnímu lesu v Číhané, 1823</li> <li>- ustanovení ohledně domácího a řádu a jednání v Teplé, 1822–1824</li> </ul>	1813–1825	kar 271
1248	<p>Karel Kašpar Reitenberger, opat</p> <ul style="list-style-type: none"> <li>- důkazy o falšování účtů vrchním jednatelem Rubritiem a neoprávněném vybírání poplatků, 1826</li> <li>- ohledně zmizelých důchodních knih velkostatku Krukanice, 1819–1827</li> <li>- výkaz jmění kanonie v době zvolení Karla Reitenbergera opatem a srovnání se stavem na konci roku 1815, 1811–1815</li> <li>- výtahy z účetních knih za období Reitenbergerova opatství, 1813–1826</li> <li>- stav jmění tepelské kanonie v době Reitenbergerovy rezignace, 1827</li> </ul>	1813–1827	kar 271
1249	<p>Korespondence vrchnostenská</p> <ul style="list-style-type: none"> <li>- žádost o uprázdněné místo učitele v Mnichově, ve Žluticích, 1826–1827</li> <li>- žádosti o povolení sňatku, prominutí robot, o stavební parcely, povolení živností, odklad plateb, 1814–1827</li> </ul>	1814–1827	kar 272
1250	<p>Korespondence osobní i úřední</p> <ul style="list-style-type: none"> <li>- z Wilten s řádovými bratry v Teplé, Rafaelem Schwandtnerem, Hugonem Schöftem, Benediktem Heinhauserem</li> <li>- s Dr. Pinkasem z Prahy</li> <li>- dopisy opata inspektoru Casp. Miessnerovi („bezvýznamné“), 1814–1829</li> <li>- soukromé dopisy K. Reitenbergera z Wilten, z nichž vyplývá, jak rád by se vrátil</li> <li>- důležité dopisy E. Hohlera z Vídně, 1821–1826</li> </ul>	1813–1856	kar 272



Inv. č.	Obsah	Časový rozsah	Evid. jedn.
1251	Korespondence týkající se Mariánských Lázní, o stavbách a pramenech	1817–1848	kar 272
1252	Stížnosti Clementa Eckla na opata K. Reitenbergera, 1821–1825 Vyšetřovací protokoly: - opis II. oddílu vyšetřovacího protokolu guberniální a ordinariální komise v disciplinárních záležitostech tepelské kanonie, šetření zahájeno 9. května 1826 (sešity 1–37)	1821–1826	kar 273
1253	Vyšetřovací protokoly - opis dodatečného protokolu č. 3 k vyšetřovacím protokolům I. a II. oddílu guberniální a ordinariální komise, zahájené v tepelské kanonii 1. 6. 1826 (sešity 1–10) - přílohy k dodatečnému protokolu č. 3 (sešit 1 a 2) - opis dodatečného protokolu č. 4 (sešit 1–11) - závěrečné protokoly konzultátorů, 1825–1828	1825–1828	kar 274
1253	Zprávy správců tepelské kanonie po rezignaci opata Reitenbergera plzeňskému krajskému úřadu, 1827	1827	kar 274
1253	Korespondence týkající se projednávání návratu K. Reitenbergera, mj. dopisy bratří, plzeňských profesů	1835–1843	kar 274
1253	Dopisy A. Koppmanna o platu odpíraném K. Reitenbergerovi	1820–1843	kar 274
1254	- proslov K. Reitenbergera po zvolení opatem dne 28. dubna 1813 (opis r. 1817) - kázání K. Reitenbergera z 25. 8. 1816 v chrámu sv. Bartoloměje v Plzni o slavnosti sv. Bartoloměje (české), vydal Jos. V. Sedláček v Praze roku 1816 a vepsal věnování opatu Reitenbergerovi - opis nápisu na pomníku Karla Reitenbergera v Mariánských Lázních (novodobý strojopis)	1816–1817	kar 275

Inv. č.	Obsah	Časový rozsah	Evid. jedn.
1255	<p>Rukopisy</p> <ul style="list-style-type: none"> <li>- poznámky ohledně opatství Karla Reitenbergera</li> <li>- báseň o K. Reitenbergerovi a výklad o křivdě jemu učiněné</li> <li>- poznámky Ferdinanda Kuglera o opatu Reitenbergerovi, [1850]</li> <li>- zlomek konceptu pojednání o sporech opata Reitenbergera</li> <li>- příspěvek k životopisu K. Reitenbergera od Rudolfa Ratzky spolu s hanopisem C. Eckla proti Reitenbergerovi z roku 1824, 1860–1902</li> <li>- poznámky o Reitenbergerovi od Athanase, 1902</li> </ul>	1824–1902	kar 275
1255	<p>Korespondence, mj.</p> <ul style="list-style-type: none"> <li>- korespondence z doby před zvolením a po volbách K. Reitenbergera opatem, 1812–1815</li> <li>- koncept dopisu A. Koppmanna císaři líčící poměry v kanonii před a za Reitenbergerova opatství, 1827</li> <li>- dopis Scherera sekretáři vysvětlující dluh podkováře Schneidera, 1930</li> <li>- dopisy Maximiliana Maxe Adolfu Koppmannovi o opatu Reitenbergerovi a poměrech v tepelské kanonii, 1820–1828</li> <li>- stížnosti faráře Maxm. Maxe a děkana Evermoda Ardelta na opata Reitenbergera zaslané pražskému arcibiskupovi, 1823</li> <li>- dopisy Mariana Heinla A. Koppmannovi, 1824–1828</li> <li>- korespondence řeholníků s Robertem Köpplem o opatu Reitenbergerovi, důležitý dopis Eduarda Pfannera, 1822–1825</li> <li>- koncept dopisu o opatu Reitenbergerovi policejnímu ředitelství</li> <li>- dopis od V. Sedláčka, 1823</li> </ul>	1812–1907	kar 275
1255	<ul style="list-style-type: none"> <li>- zprávy v Allgemeine Zeitung 1825 – 1826</li> <li>- zprávy v Leipziger Allgemeine Zeitungen ohledně Reitenbergerova návratu do Teplé, 1842</li> <li>- nekrolog opata Reitenbergera od prof. Schneidera z Prahy v novinách Allgemeine Zeitung s průvodním dopisem pro Roberta Köppla, 1860</li> <li>- převezení Reitenbergerových ostatků z Wilten do Teplé (korespondence, zprávy z tisku, příležitostné básně), 1906</li> </ul>	1825–1906	kar 275

Inv. č.	Obsah	Časový rozsah	Evid. jedn.
1255	Báseň pro Karla Reitenbergera od žáků tepelské školy, 1815 Blahopřání ke zvolení opatem Báseň od F. Rohmaestra, 1821 Báseň ke jmeninám K. Reitenbergera	1815–1821	kar 275
1255	Litografie - portrét opata Reitenbergera od Jos. Zumsande, 1849, vyd. J. Höfelich, Vídeň	1849	gli 2
1255	Fotografie - 3 fotografie Reitenbergerova portrétu (fsn 383–385) - fotografie Reitenbergerova pomníku v Mariánských Lázních (fsn 386) - fotografie pamětní desky z farního kostela ve Wilten (fsn 387) - fotografie z převezení Reitenbergerových ostatků do Teplé, 1906 (fsn 388)	1906	fsn 383–388
1256	<b>Renner Josef Candidus</b> *1857 Školní sešity, studijní výpisky a poznámky, vše těsnopisem - fyzika, otázky ke zkouškám, Ježíš žil, říšská ústava, modlitba, náboženství, důkazy křesťanství, nauka myšlení a poznání, o Panně Marii, předpovědi, mateřský jazyk - Volksbund, 1915–1920 - ženská kongregace města Teplá, 1910 - básně, modlitby - víra, nauka o duši, mravouka, nauka o myšlení, úvod do filozofie, úvod k Matouši, Markovi a Lukášovi, výklad evangelia podle Matouše (1914), výklad knihy Genesis (1916), Ansprachen in Tyss und Kratzia (1917–1918), životní moudrost, Zjevení (1915), pohanství, církevní dějiny, kosmologie (1913), logika (1912–1913), monismus a modernismus, katolická obrana, důkazy křesťanství Pojednání, články - Sed libera nos a malo, Popírání Boha, Dnešní sociální demokracie - opis díla dr. Richarda Wahle: Celá filosofie a její konec. Její odkaz teologii, fyziologii, estetice a pedagogice, 1894 Poznámky, výpisky	1894–1920	kar 276
1256	Dizertační práce Josefa Candida Rennera „Probabilismus aut Aequiprobabilismus!“, Litoměřice 1895	1895	rkp 36

Inv. č.	Obsah	Časový rozsah	Evid. jedn.
1256	Pohlednice zaslané J. C. Rennerovi, 1893 Nekrolog J. C. Rennera	1893–[1910]	kar 276
1256	Portrétní fotografie Josefa Candida Rennera (2 ks)	[1910]	fsn 389–390
1257	<b>Rieger Simon</b> Školní sešity: církevní dějiny, [1907]	[1907]	kar 277
1258	<b>Ringl Robert</b> (kostelník?) - zápisník kostelníka	1888–1931	rkp 37
1258	Dopis od Roberta Köppla ze Stodu do Teplé	1852	kar 277
1259	<b>Rodler Emanuel</b> *1843, vystoupil 1864 2 portrétní fotografie	[1862]	fsn 391–392
1260	<b>Rödl Athanasius Josephus</b> *1833 †1902 - 2 portrétní fotografie	[1865]	fsn 393–394
1261	<b>Röschenberger Leonard</b> *1744 - školní sešit církevních dějin, 1792 - báseň k Röschenbergerovým jmeninám, 1798 - Röschenbergerova práce Hieronymus Triumphans..., 1765 - Ariae ex Meditationibus P. F. X. Gachet excerptae a F. Leonardo Röschenberger, 1765 - korespondence, [1789] - poznámky	1765–1792	kar 277
1262	<b>Roth Mauritius/Placidius</b> , *1835 †1901 Školní sešity: církevní dějiny (42 ks)	[1855]	kar 278
1262	Portrétní fotografie Mauritia Rotha (2 ks)	[1865]	fsn 395–396
1263	<b>Rubick Adrian</b> *1869 - korespondence s převorem z Averbode, 1900 - oznámení o udělení rytířského kříže s korunou bulharského národního civilního řádu za zásluhy, 1905	1900–1905	kar 278
1264	<b>Rudrich Chrysostom</b> , kandidát 1829 Školní sešity: dogmatika, I–VIII, geometrie, církevní dějiny, teologie	[1832]	kar 278

Inv. č.	Obsah	Časový rozsah	Evid. jedn.
1265	<b>Sedláček Josef Vojtěch (Adalbert)</b> *1785 †1836 Dokumenty J. V. Sedláčka uložené a svázané v deskách, sign. Archiv Tepl. Nro 2341 -osobní dokumenty (vysvědčení), rukopisy, tisky, výstřižky z novin - korespondence, mj. s A. J. Puchmajerem, Jos. Dobrovským, V. Nejedlým, Jos. Jungmannem, V. Hankou, hrabětem Františkem z Kolowrat	1804 –(1921)	kar 279
1266	Osobní dokumenty Josefa Vojtěcha Sedláčka - opis dokladu o přijetí peněz od správce sirotčího jmění, 1825	1825	kar 280
1266	Fotografie Sedláčkovy podobizny (kresby tužkou)	[1880]	fsn 397
1267	Korespondence - pozvání na promoci - strojopisné opisy dopisů prof. Sedláčka opatu Koppmannovi, 1826–1835 (originály viz inv. č. 1089) - opisy dopisů adresovaných prof. Sedláčkovi (od Chotka, Meternicha, Würmbrandta, Theresie Thurn-Taxis, Kolowrata...), 1825–1834 - opis nekrologu prof. Sedláčka od Stanislava Zaupera, výstřižek s otištěným nekrologem v novinách, 1836	1836, [1920]	kar 280
1268	Tvůrčí činnost, mj. - opis básně Chvalozpěv na hraběte Deyma, oslavná báseň na císaře Ferdinanda I., 1835	1832–1835	kar 280
1269	<b>Seemann Christian</b> Školní sešity: úvod, hebrejščina	[1890]	kar 280
1270	<b>Seitz Anton</b> *1862 †1892 - diplom o udělení odpustků od papeže Lva XIII., 1891 Školní sešity: latinská gramatika historicko-srovnávací, I–5, 1888, dějiny literatury I. a II., výklad jednotlivých částí Herodota, 1890, základy německé větné skladby, Goethova lyrika, francouzština, řecké dějiny, 1890–1891, sešit poznámek (citátů)	1890–1891	kar 280
1270	Portrétní fotografie Antona Seitze	[1882]	fsn 398
1271	<b>Sessl Eberhart</b> *1882 Portrétní fotografie	[1901]	fsn 399

Inv. č.	Obsah	Časový rozsah	Evid. jedn.
1272	<b>Schaffer Method</b> *1820 †1897 Portrétní fotografie	[1870]	fsn 400
1273	<b>Schierl Raphael Petrus</b> *1804 †1876 - vysvědčení z filozofické fakulty v Praze, 1828 - školní sešit prací z latiny, německé básně, 1820–1838 - dějiny války s Francií od roku 1812, 1827 - kázání, 1830	1820–1838	kar 281
1273	Portrétní fotografie Raphaela Petra Schierla (3 ks)	[1865]	fsn 401–403
1274	<b>Schindler Emanuel</b> , kandidát 1815 - svatební oznámení Josepha Veitha, 1814 - úmrtní oznámení Rosalie Veithové, 1816 - kázání o svátku andělů strážných, [1820]	1814–[1820]	kar 281
1275	<b>Schipp Berhold</b> *1882 - Rozjímání (sešit poznámek)	[1910]	kar 281
1276	<b>Schneider Maxmilian Ernst</b> *1862 †14. 5. 1944 Osobní dokumenty - udělení stipendia Augustina Dietla, 1877 - doklad o přijetí na univerzitu v Innsbrucku, 1888 - penzionování, 1924–1925 - jmenování ředitelem soukromého reálného gymnázia v Mariánských Lázních, 1925 - vyměření důchodu, 1930 - článek v novinách k 70. narozeninám - blahopřání k 50. výročí duchovní služby od kardinála Pacelliho a články v novinách, 1938 - index z univerzity v Innsbrucku, 1886–1892 - církevní kalendář s poznámkami, 1886 - novinové oznámení o úmrtí, 1944	1877–1944	kar 281
1277	Korespondence, mj. - dopis od františkánské misionářky Marie Colomby z Biwasaki u Kumamota v Japonsku, 1910 - pohlednice z Hroznětína od kaplana Seidemanna, 1937	1910–1937	kar 281
1278	Tvůrčí činnost - chronologické a synchronizační tabulky z historie, [1890] - životopis opata Helmera k příležitosti jeho 50. výročí kněžské služby, 1939	[1890]–1939	kar 281

Inv. č.	Obsah	Časový rozsah	Evid. jedn.
1279	Soubor karikatur profesorů plzeňského gymnázia, dar ke jmeninám jako upomínka na školní léta: prof. Desolda, Wach, Böckl, Graumann, Schaffer, Bayerl, Stadler, Würfl, Pfannerer, Lenz, Köhler, Jelínek, Čampula (39 ks) + karta s průvodním dopisem, 1893	1893	kre 6–44
1279	Album portrétních fotografií prof. Schneidera a maturantů, dar maturantů plzeňského gymnázia, 1901	1901	fal 1
1279	Portrétní fotografie Maxmiliana Ernsta Schneidera	[1883]	fsn 404
1280	<b>Schlosser Severin</b> *1899 - upomínka na primiční mši svatou, 1924	1924	kar 282
1281	<b>Schön Leopold</b> *1800 †1869 Školní sešity: exegeze I–VI, 1822–1823, poznámky k češtině, 1821, poznámky k němčině, 1821, poznámky k hebrejštině, 1822, pastorální teologie, 1–15, 1824–1825, církevní dějiny	1821–1825	kar 282
1281	Portrétní fotografie Leopolda Schöna (3 ks)	[1867]	fsn 405–407
1282	<b>Schön Josef</b> - školní sešit historická věda, 1819	1819	kar 282
1283	<b>Schopf Rudpert Josef</b> *1882 Portrétní fotografie	[1902]	fsn 408
1284	<b>Schöppl Ferdinand</b> *1875 Portrétní fotografie	[1897]	fsn 409
1285	<b>Schnorrer Julius</b> Školní sešity (těsnopis): psychologie, logika, filozofie etika	1906–1908	kar 282
1286	<b>Schopf Maurus</b> *1883 - školní sešit z církevních dějin, 1912–1913	1912–1913	kar 283
1287	<b>Schubert Gabriel</b> *1849 †1905 - portrétní fotografie	[1870]–[1900]	fsn 410–412

Inv. č.	Obsah	Časový rozsah	Evid. jedn.
1288	<b>Schubert Jacobus</b> *1848 Osobní dokumenty, mj. - očkovací průkaz, 1850 - osvobození od placení školného, 1867 - gymnaziální vysvědčení - vysvědčení o chudobě, 1870 - výtah z matriky - index z pražské teologické fakulty, 1874–1876 - potvrzení o studiu, 1874 - pozvánka na vysvěcení kostela v Jáchymově, 1876 - jmenování do funkcí, záležitosti domobranecké, konkurs a jmenování farářem v Louce, 1905 - Schubertův pamětní obrázek - telegram o Schubertově smrti	1850–1905	kar 283
1288	Sešity poznámek - deník a poznámky o příjmech a výdajích, knihovně atd. 1868–1869 - poznámky a opisy odeslané korespondence, 1888 - poznámky, deník, 1892–1901 - poznámky, výpisy z novin, seznamy žáků, [1900] Školní sešity: hebrejščina, arabština, řečtina a paralelní gramatika, Antigona, pedagogika, synoda, pastorální teologie, manželství, pokání, ritus, právo, exegeze, fundamentální teologie - kázání, různé poznámky	1853–1901	kar 283
1289	Korespondence - osobní - ve funkci sekretáře, mj. stav kostela v Chotěšově 1902, klášterní kuchyně (kuchařky, vybavení)	1871–1907	kar 284
1290	Tvůrčí činnost, mj. - poznámky k dějinám, výstřižky z literatury, tabulky k dějinám, seznamy panovníků, rodokmeny, papežové, biskupové, seznamy církevních řádů	[1875]–[1905]	kar 285
1290	Sbírka archiválií – korespondence, listiny a autografy významných osob, mj. Albrecht z Valdštejna, Baltasar de Marradas, Peter Ernst von Mansfeld, autografy členů rakouského vévodského domu z let [1550]–[1780], Václav Hanka, František Palacký, faksimile rukopisu Karla Stuarta	[1550]–1899	kar 285
1290	Fotografie hrobu sv. Jana Nepomuckého ve svatovítské katedrále	[1870]	fsn 413



Inv. č.	Obsah	Časový rozsah	Evid. jedn.
1291	<b>Schubert Karl</b> - školní sešit z fyziky	[1890]	kar 285
1292	<b>Schwarz Emilian Josef</b> *1851 †1938 - památka na primiční mši sv., 1875 - 2 pohlednice s přáním, 1934 - výstřižky z novin se zprávou o Schwarzově úmrtí, 1938	1875–1938	kar 285
1292	Portrétní fotografie Emiliana Josefa Schwarze	[1870]	fsn 414
1293	<b>Sieber Adolf</b> *1814 †1881 Školní sešity: pastorální teologie, 1840–1841 (4 ks)	1840–1841	kar 285
1293	Portrétní fotografie Adolfa Siebera	[1867]	fsn 415
1294	<b>Singer Isidor</b> , důchodní konventu v Geras, tepelský kandidát r. 1909 - novinový výstřižek se zprávou o jeho svatbě	[1920]	kar 285
1295	<b>Sládek Johann Baptista</b> *1870 †1939 - školní sešit z fundamentální teologie, 1889	1889	kar 285
1295	Portrétní fotografie Johanna Baptisty Sládka (2 ks)	[1890]	fsn 416–417
1296	<b>Smetana Josef František</b> *1801 †1861 - pravidla suplování, Vídeň 1839 - protokol o dobrovolném příspěvku pro České národní muzeum, 1841 - protokol plzeňského magistrátu o užitečnosti zřízení Živnostenské školy, podepsaný Smetana, 1841 - členství v Patriotické ekonomické společnosti království českého, 1840, 1850 - dopis se žádostí o informace o Smetanově úmrtí, soupis zůstaveného Smetanova majetku, výdaje na pohřeb, úmrtní oznámení, 1861 - korespondence, opisy dopisů, básně, 1825–1851 - Literatura česká, školní poznámky 1822 - koncepty a zlomky díla Obraz starého světa, vyd. 1834 - opis Smetanovy stati Vítězství Čechů nad Tatary 1241 - poznámky z přírodních věd (matematika, geometrie, fyzika) - sešit s poznámkami o prospěchu žáků fyziky, 1843 - dokumenty z Památníku národního písemnictví na Strahově (osobní dokumenty, korespondence s V. V. Tomkem), 1825–1850 - zdravice a poděkování Smetanových žáků, kol. 1845	1822–1861	kar 286

Inv. č.	Obsah	Časový rozsah	Evid. jedn.
1297	<b>Spitzl Norbert</b> *1809 †1867 - 3 portrétní fotografie	[1865]	fsn 418–420
1298	<b>Springer Josef</b> - sešit poznámek „Collectanea“	[1850]	kar 286
1299	<b>Staab Ludolf</b> *1819 †1890 - kázání na konci noviciátu - koncept a novinový výstřižek Staabova nekrologu Roberta Köppla, 1878 - dopis od Loefflera z Magdeburku, 1884 - dopis děkanovi (poděkování za půjčené publikace)	1878–1884	kar 286
1299	Portrétní fotografie Ludolfa Staaba (2 ks)	[1869]	fsn 421–422
1300	<b>Stadler Ignatz</b> *1828 †1883 Školní sešity: paralelní gramatika 1–5, církevní právo - chronologické tabulky (dějepis), 1849 Církevní kalendář s poznámkami, 1859 Zkušební práce o Platonově výuce mládeže, koncept, 1870 Stadlerův dopis adresovaný Lohelovi, 1880 Úmrtní oznámení, 1883	1849–1883	kar 286
1300	Portrétní fotografie Ignatze Stadlera (5 ks)	[1867]–[1880]	fsn 423–427
1301	<b>Stára Albert Hugo</b> *1891 - práce Milana Hlinomaze o Albertu Stárovi a kopie podkladů k ní, 1997 - článek A. Stáry o vzpomínce na válečné hrdiny - noviny, novinové výstřižky	1888 (1997)	kar 286
1302	<b>Stiastny Benedikt</b> *1812 †1886 - úmrtní oznámení, 1886	1886	kar 286
1302	Portrétní fotografie Benedikta Stiastnyho	[1867]	fsn 428
1303	<b>Stillip Emanuel</b> *1869 †1939 Portrétní fotografie	[1890]	fsn 429
1304	<b>Stolz Alban</b> *1808 †1883 kněz a profesor teologie 2 portrétní fotografie	[1860]	fsn 430–431
1305	<b>Stöhr Lukáš</b> *1857 †1926 - mj. pohlednice od synovce, 1908	1908–1924	kar 286
1305	Portrétní fotografie Lukáše Stöhra	[1880]	fsn 432

Inv. č.	Obsah	Časový rozsah	Evid. jedn.
1306	<b>Stöhr Franz</b> , cisterciák z Plas, ředitel školy - osobní dokumenty	1784–1800	kar 286
1307	<b>Střízek Augustin</b> - homiletika	1870–1902	kar 287
1308	<b>Svoboda Celestin</b> *1893 †1947 - soubor textů různých modliteb - kázání nad hrobem dívky a mladíka	[1937]	kar 287
1309	<b>Syha Hyeronimus</b> *1836 †1903 - kázání, 1861	1861	kar 287
1309	Portrétní fotografie Hyeronyma Syhy	[1867]	fsn 433
1310	<b>Šašek Adolf Emanuel</b> - školní sešity z fundamentální teologie, 2 ks - opis divadelní hry Přivítan, kmet staropražský, 1863 – rozpadlé, plíseň	1863	kar 287
1311	<b>Šašek Leopold</b> *1849 †1879 - telegram o Šaškově smrti, 1879	1879	kar 287
1312	<b>Šindelář Arnold</b> *1800 †1859 - osobní dokumenty (prezentační listiny, 1827–1857 - korespondence, mj. finanční záležitosti, dopisy A. Šindeláře knihovníku Klimešovi 1846–1858, dopisy opata M. Heinla, Petra Špeliny, Jakuba Němečka, synovce atd.	1827–1859	kar 287
1313	Poznámky, opisy, mj. soupis darů na opravu oltáře v gymnaziálním kostele, 1856 - letáky vydané k příležitosti návštěvy Ferdinanda I. a Marie Anny v Praze 1835, 6 letáků k událostem roku 1848, program slavnostního koncertu při odhalení Mozartova pomníku v Salzburku, kázání F. G. Tippmanna 1843, soupis zesnulých členů konfederace Panny Marie 1845	1820–1856	kar 287
1314	Nekrolog otištěný v Intelligenzblatt zur Prager Zeitung z 8. července 1859	1859	kar 287
1315	<b>Škarda Stanislav Johann</b> *1829 †1898 Školní sešity: algebra, geometrie, planimetrie, stereometrie, trigonometrie (5 ks) - kázání	[1849]	kar 287

Inv. č.	Obsah	Časový rozsah	Evid. jedn.
1315	Portrétní fotografie Stanislava Johanna Škardy (4 ks)	[1867]–[1880]	fsn 434–437
1316	<b>Šrámek Johann N.</b> - školní sešit z exegeze, 1842 - chronologie Skutků apoštolů	1842	kar 287
1317	<b>Tenker Valerius</b> - výpis z kodexu č. 18 knihovny kláštera v Oseku – Píseň písní: Canticum Canticorum Salomonis	[1890]	kar 287
1318	<b>Thorand Josef</b> - školní sešity z exegeze I–IV (z Koppmannových přednášek)	1818	kar 287
1319	<b>Totzauer Richard</b> *1876 †1941 - pamětní obrázek vyd. po Totzauerově smrti, 1941	1941	kar 287
1319	Portrétní fotografie, [1896] (fsn 438–439) Skupinová fotografie (speinshartských kanovníků, nebo Krukanice?), [1928] (fsn 440)	[1896]–[1928]	fsn 438–440
1320	<b>Trauttmansdorff Krištof</b> , opat 1767 †1789 - udělení čestného titulu „papežský protonotář“, 1776	1776	kar 287
1321	Korespondence, spisy, mj. - protokol z jednání zástupců kláštera a krajského úřadu v Plzni o žádosti konventu o umoření dluhu, 1788 - výsledky voleb nové rady v Úterý, 1780	1767–1788	kar 287
1322	Ilustrační materiál - oslavný spis od karmelitána Procopia Orla, 1773 - pamětní tisk věnovaný Kryštofu Trauttmansdorffovi in memoriam (Vitae et mortis commemoratio ... Christophori Hermanni de Trauttmansdorf...), 1789	1773–1789	kar 287
1323	<b>Träger Gerhard</b> *1885 Školní sešity: církevní dějiny, církevní právo, 4 ks	[1905]	kar 288
1324	<b>Tschamler Michael</b> , kandidát 1807 Školní sešity: církevní dějiny, o mši svaté, 1812 Poznámky, 1812 Kázání, 1815–1825 Různé poznámky	[1807]–1825	kar 288

Inv. č.	Obsah	Časový rozsah	Evid. jedn.
1325	<p><b>Tyl Heřman Josef</b> * 31. 7. 1914 †10. 12. 1993  Osobní dokumenty, mj.</p> <ul style="list-style-type: none"> <li>- žádosti farníků z Nové Říše o Tylův návrat, 1946</li> <li>- jmenování převorem, 1946</li> <li>- jednání o uvolnění peněz na opravu chrupu, 1947</li> <li>- jednání o uvolnění peněz na Tylovu cestu do Říma, 1947</li> <li>- jednání o papežském vyznamenání pro Ecclesia et Pontifice, 1947</li> <li>- udělení československé vojenské medaile za zásluhy I. stupně a Pamětního odznaku Svazu osvobozených politických vězňů a pozůstalých po obětech nacismu, 1948</li> <li>- jednání o náhradě za újmu způsobenou nacisty, 1947–1949</li> <li>- pořízení vozu, pojištění, nehoda</li> <li>- žádost o odklad presenční služby</li> <li>- odhlášení ze zásobování, 1950</li> <li>- seznam svršků H. J. Tyla, 1951</li> </ul>	1946–1951	kar 288
1326	<p>Osobní korespondence, mj.</p> <ul style="list-style-type: none"> <li>- odvolání Jar. Hlavsy proti výměru MNV Těptín o zavedení národní správy na nemovitosti ve vložce č. 184 k. ú. Ládví; správa domu Cambridge, 1946–1948</li> <li>- žádosti o přímluvu za politicky stíhané, kopie žádostí adresovaných Dr. A. Čepičkovi a prezidentovi, 1946–1949</li> <li>- kopie dopisů H. J. Tyla rodičům, 1944–1945</li> <li>- dopis od Jana Roberta, 1946 a jeho úmrtí, 1947</li> <li>- dopis od Karla Lohna a Tylova odpověď, 1947</li> <li>- pozdrav farníků z Říma, 1947</li> <li>- korespondence ohledně vydání knih Klášter Teplá a Dar z koncentračního tábora české dívky, 1948–1950</li> <li>- poděkování F. Matějkové za projevenou účast, 1946</li> <li>- oznámení o smrti matky kardinála Berana Marie a prosba o modlitbu, 1947</li> <li>- oznámení o úmrtí Elišky Jedličkové, 1977</li> </ul>	1944–1977	kar 288

Inv. č.	Obsah	Časový rozsah	Evid. jedn.
1327	<p>Tvůrčí činnost</p> <ul style="list-style-type: none"> <li>- 750 let kláštera řádu Praemonstrátů Klášter Teplá. Koncept a čistopis knihy vydané v Teplé, 1946</li> <li>- Klášter Teplá u Mariánských Lázní. Koncept knihy vydané v Teplé, 1947</li> <li>- 7 loupežníků řadí..., koncept a úryvky chystané knihy (Bludy a hříchy naší doby, Bůh stvořil člověka... (vzpomínka na koncentrační tábor)</li> <li>Krátká zamyšlení, promluvy: <ul style="list-style-type: none"> <li>- Poznámkové črty o zájezdu H. J. Tyla za našimi bratry Slováky do Rumunska</li> <li>- svědectví H. J. Tyla o smrti novoříšského kanovníka N. F. Hrachovského v koncentračním táboře</li> <li>- Skončil zrádce - vzal odměnu svou</li> <li>- Zpráva H. J. Tyla o jednání komisařů gestapa s katolickým knězem při zatčení, výslechu a vazbě květen 1942 – leden 1943 Nová Říše, Jihlava – Brno a o náboženských poměrech v koncentračních táborech Osvěncim – Buchenwald v letech 1943–1945, čj. a lat.</li> <li>- Buchenwaldskou branou do r. 1947</li> <li>- Smrt cenila své zuby přes ostnatý drát... (vzpomínky na koncentrační tábor)</li> <li>- Eucharistický Kristus v koncentračním táboře, čj. a lat.</li> <li>- Ježíš Kristus v koncentračním táboře, Ježíš a politický vězeň</li> <li>- Je svatou pravdou, že před bolestmi a smrtí v životě neunikne nikdo..., 1945</li> <li>- opisy, výpisky, zlomky (zpráva o P. P. Gojdičovi z r. 1970, kondolence Dr. Aloise Neumanna r. 1977, Mezinárodní pamětní dny odboje, poznámky)</li> </ul> </li> </ul>	1945–1977	kar 288
1327	Život vírou, nadějí a láskou, [1945] (rukopis)	[1945]	rkp 38
1327	Josef M. Sedlák: Balada Novoříšská. Slovo úvodem H. J. Tyl, 1945	1945	tip 42
1328	<p>Fotografie</p> <ul style="list-style-type: none"> <li>- portrétní, gymnázium v Prešově (přátelé, výlety, školní, maturitní tablo), rodinné fotografie, řádové, fsn 441–592</li> <li>- Tylovy vězeňské fotografie z Osvětimi, fsn 593–594</li> </ul>	[1915]–[1942]	fsn 441–594
1329	<p><b>Ubl Norbert Georg</b>, *1905</p> <ul style="list-style-type: none"> <li>- upomínka na primiční mši svatou</li> </ul>	1931	kar 289

Inv. č.	Obsah	Časový rozsah	Evid. jedn.
1330	<b>Uhl Stephan</b> , farář ve Skocích, poslední inspektor vlkostatku Krukanice, *1862 †1935 - deníkové poznámky, 1925–1935 - korespondence, mj. od Adamce z Vídně a Franze Nadlera z Mariánských Lázní, 1900–1918 - výstřižky z novin (články v novinách k 25. výročí kněžské služby S. Uhla, 1913; články v novinách k 50. a 70. narozeninám) - zpráva o Uhlově návratu do Teplé	1900–1935	kar 289
1330	Deník Stephana Uhla se záznamy o počasí	1919–1922	rkp 39
1330	Portrétní fotografie Staphana Uhla, [1883]–[1902] (fsn 595–597) Fotografie Stephana Uhla se psy na zahradě, [1910] (fsn 598)	[1883]–[1910]	fsn 595–598
1331	<b>Vacek Václav Jaroslav</b> *27. 3. 1865 †19. 6. 1935 - pohlednice od přítele, 1933 - novinový článek k 65. narozeninám - zpráva pro noviny k 70. narozeninám - portrétní fotografie, [1885]	[1885]–1933	kar 289
1331	Fotografie Václava Jaroslava Vacka před tepelskou kanoníí a u sochy sv. Floriána (3 ks)	1927	fsn 599–601
1332	<b>Vystrčil Quirin</b> - portrétní fotografie, 1869	1869	fsn 602
1333	<b>Wach Alois Karl</b> *1827 †1897 Osobní dokumenty, mj. - školní vysvědčení, 1847–1857 - soupis věcí A. Wacha, 1853, 1862 - kvalifikační tabulka, 1878, 1883 - pochvalné vysvědčení od opata, 1860 - platové výměry, odchod do penze	1847–1883	kar 289
1334	Korespondence, mj. - ohledně tepelské knihovny - pozvánky, poděkování	1839–1899	kar 289
1335	Školní sešity, 43 ks: chemie, fyzika, geometrie, mineralogie, stroje, motory Různé poznámky, kázání, koncept blahopřání ke jmeninám, 1854–1880 Úmrtní oznámení, 1897	[1845]–1897	kar 289

Inv. č.	Obsah	Časový rozsah	Evid. jedn.
1335	Portrétní fotografie Aloise Karla Wacha (3 ks)	[1867]	fsn 603–605
1336	<b>Walter Hieronymus Alois</b> *18. 6. 1888 - vysokoškolský index univerzity v Praze, 1913–1917 - výtah z vkladní knížky, 1934 - adresy příbuzných tepelských kanovníků - přání ke jmeninám, 1942 a 1945 - seznam pohřešovaných osobních věcí v místnosti č. 2, 1945 - výplaty pro kanovníky, 1945	1913–1945	kar 289
1337	<b>Walz Ferdinand</b> *1849 †1896 - portrétní fotografie	[1880]	fsn 606
1338	<b>Wanderer Alois</b> Školní sešity (42 ks): botanika, antropologie, paleontologie, pastorální teologie, filologie, mineralogie, fyzika a chemie a různé jiné neurčené - Sběrka slow nových a neobyčejných	1840–1859	kar 289
1339	<b>Wanderer Heinrich</b> *1817 †1895 Školní sešity (10 ks): exegeze evangelia sv. Marka, úvod do Starého zákona, výklad epištoly Galatským, o parabelické dikci, Miscellania, sešit o duchovní službě, neurčené zlomky	1818–1847	kar 290
1339	Záznamy o vypůjčených knihách, 1838–1839 (2 sešity) Poznámky o prospěchu kleriků studujících v Teplé, 1888–1889 Soupisy knih u konventuálů	1838–1889	kar 290
1339	Korespondence, mj. - oznámení o promoci, 1850 - dopisy od M. von Weltenburg, 1851–1866	1850–1866	kar 290
1339	Portrétní fotografie Heinricha Wanderera (4 ks)	[1867]	fsn 607–610
1340	<b>Wanka Alois</b> - chronostika roku 1722 věnovaná opatu Raimundu II. Wilfertovi	1722	kar 290
1341	<b>Wanka Franziscus</b> - školní sešity z hermeneutiky, 1820–1823 (5 ks)	1820–1823	kar 290
1342	<b>Weber Valentin</b> *1831 †1868 - portrétní fotografie	[1867]	fsn 611



Inv. č.	Obsah	Časový rozsah	Evid. jedn.
1343	<b>Weger František Pius</b> *1839 †1916, profesor gymnázia v Plzni - osobní korespondence, 1906–1913 - církevní kalendáře s poznámkami, 1910–1914 (4 ks) - školní sešit z praktické filozofie - 3 kázání z doby noviciátu - drama Zničení Alby, 1886 - báseň od (žáka?) Jos. Wagnera - výstřižky z novin (oznámení o Wegerově návratu do Teplé, zpráva o Wegerově smrti 1916, lázeňští hosté v Bad Gastein, 1913)	[1865]–1916	kar 291
1343	Portrétní fotografie Františka Pia Wegera (3 ks)	[1867]–[1880]	fsn 612–614
1344	<b>Weinmann Johann</b> *1808 †1877 - 3 portrétní fotografie, [1867]	[1867]	fsn 615–617
1345	<b>Wettstein Adrian</b> *1807 †1888 - výtah z pojednání Conrada Tannera o 4 posledních věcech člověka, 1832 - kázání, 1833–1867 (23 ks) - kázání a poznámky, 1831	1831–1867	kar 291
1345	Portrétní fotografie Adriana Wettsteina (2 ks)	[1867]	fsn 618–619
1346	<b>Wewerka Thomas</b> - zlomky školních poznámek (o kovech) a kázání	[1850]	kar 291
1347	<b>Wild Procopius</b> *1741 - elegická báseň Fatum Jesuiticum nalezená v pozůstalosti jezuitů Jana Nepomuka Kosmase Michaela Denise (†1800)	[1800]	kar 291
1348	<b>Winkler Ambrož</b> *1836 †1905 - 3 portrétní fotografie, [1867]	[1867]	fsn 620–622
1349	<b>Winter Florian Heinrich</b> *1874 †1938 - upomínky na primiční mši svatou, 1901	1901	kar 291
1349	Portrétní fotografie Heinricha Floriana Wintera	[1896]	fsn 623
1350	<b>Winter Rochus</b> - otázky k exerciciím od novicmistra, 1764	1764	kar 291
1351	<b>Witz Bruno</b> *1868 †1827 - 2 portrétní fotografie, [1887]–1917	[1887]–1917	fsn 624–625

Inv. č.	Obsah	Časový rozsah	Evid. jedn.
1352	<b>Wokatsch Thomas</b> , kandidát 1934 - školní sešit z hebrejštiny	[1934]	kar 291
1353	<b>Wozasek Bartholomaeas</b> †1912 - nedokončený rukopis o dějinách premonstrátského řádu (Notizen zur Praemonstratenser Ordensgeschichte), 1911	1911	rkp 40
1354	<b>Wöttlicher Josef</b> - školní sešit z geometrie	[1850]	kar 292
1355	<b>Würfl Severin</b> , zřídelní inspektor *1832 †1915 Osobní dokumenty - Řád Iva a slunce 4. třídy udělený perským šachem, 1900 - udělení řádu za hrdinské zásluhy od bulharského krále, 1904 - udělení Řádu sv. Alexandra od bulharského krále, 1906 - udělení vyznamenání KrálovskýViktoriin řetěz, 1909 - udělení Řádu železné koruny, 1912 - jmenování členem konzistoře a konsiliárem, 1907, 1911 - odpověď na Würflovu rezignaci na místo okresního školního rady, 1912 Školní sešity z dogmatiky, (6 ks) Kázání Program oslavy ke jmeninám Severina Würfla, 1913 Výstřižky z novin (změna zřídelního inspektora, jmenování Otto Haniky na Würflovu místo 1912, 1909, Würflův nekrolog 1915, loupež na lázeňské inspekci 1910)	1900–1915	kar 292
1355	Portrétní fotografie Severina Würfla (3 ks)	[1867]	fsn 626–628
1356	<b>Würfl Christoph</b> - poznámky z pastorální teologie, 1836 - nezařazené poznámky - báseň věnovaná Ch. Würlovi - korespondence, 1841	1836–1841	kar 292
1357	<b>Würnitzer Salesius</b> - koncept Filozofické úvahy o existenci Boha: 2. O nesmrtnosti duše, 3. O nemocech a léčebných prostředcích	[1850]	kar 292

Inv. č.	Obsah	Časový rozsah	Evid. jedn.
1358	<p><b>Zauper Josef Stanislav</b> *1784 †1850            Zauperovy kontakty s J. W. Goethem            - dobový opis Goethova dopisu Dr. Melberovi, 22. září 1819, Karlovy Vary            - Goethovy dopisy Zauperovi: 7. září 1821 Cheb, 21. srpna 1822 Cheb, 6. srpna 1823 Mariánské Lázně, 10. září 1823 Cheb            - Goethův dopis NN, 28. ledna 1829, Výmar            - soubor korespondence mezi Zauperem a Johannem Petrem Eckermannem, 1824–1837, Výmar            - titulní list Goethovy knihy <i>Über Kunst und Alterthum</i> s autorovým věnováním Zauperovi, leden 1829            - tisk básně „Die Feier 28. 8. dankbar zu erwinen“ s Goethovým věnováním Zauperovi, 8. dubna 1821, Výmar</p>	1819–1837	fas 1
1359	<p>φ-IV-100–457 Složka svázaných dokumentů            - dopisy od K. A. Böttigera, velkovévody saského Karla Friedricha, Ernsta von Feuchtersleben, J. S. Grünera, V. Hanky atd.            - osobní dokumenty, diplomy, účty            - letáky, pamětní tisky, např. elegie na požár plzeňské věže</p>	1801–1853	kar 293
1359	<p>Tisky            φ-IV-8: Schneider, A. a Zauper, Josef Stanislav, ed. <i>Des hochseligen Bischofs A. Schneider Kurze Betrachtungen über die Leidensgeschichte Jesu auf alle Tage in der Faste</i>. Prag: Gottlieb Haase Söhne, 1837. xiii, 142 s. (tip 42)             φ- IV-148: Tanner, Jan Bartoloměj. <i>Alte Chronik von Pilsen</i>. Pilsen: Druck und Papier von Michael Schmidt, 1835. 56 s. (tip 43)             Zauper, Josef. <i>Die Poesie in ihren Formen. Ein didaktischer Versuch</i>. Dux 1804. (5 výtisků, tip 44–48)</p>	1804–1837	tip 42–48
1359	<p>Dokumenty a korespondence č. 1–866            Nečíslované dokumenty:            - korespondence, přílohy deníku, opisy dopisů            - Mittheilungen aus meinen Entwicklungsjahren an einen Freund von Karl Egon Ebert, básně            - článek o Zauperovi z r. 1943 (Der deutschböhmisches Eckermann)</p>	1804–1943	kar 293

Inv. č.	Obsah	Časový rozsah	Evid. jedn.
1360	Školní sešity: přednášky prof. Vydry ze stereometrie, matematiky, o regulačním řezu z r. 1802, slovesné umění (vyprávění, drama), poznámky Výtisk Zauperovy oslavné básně ke 40. výročí vlády císaře Františka I., 1832	1802–1832	kar 294
1360	Opisy dokumentů, poznámky, mj. Spis Bapť. Mantana Spagnuoliho, karmelitána, opis Bohuslav Balbín, Bella in Bohemia gesta, opis Bohuslav Balbín, různé posmrtně vydané spisy (Plachý, Plzeň), opis Joh. Tanner, Staré kroniky plzeňské, výpis Joh. Tanner, Dějiny Plzně, opis Založení učitelského semináře Povodeň v Plzni roku 1784, výpis z pamětní knihy františkánského kláštera	[1840]	kar 294
1360	6 fotokopíí Goethových dopisů	[1890]	fsn 629–634
1361	<b>Zucht Alfred</b> , kandidát r. 1818 Školní sešity: dějiny starověku do r. 476, 1819, dějiny středověku od r. 476 do r. 1492 Manuál VIII pro červenec a srpen (texty kázání) Poznámky a zápisky deníkového charakteru, částečně latinsky a řecky, 1846 (básně, promluvy, ...)	1819–1846	kar 294
1362	<b>Žůrek Klement Josef Dr.</b> , premonstrát z Nové Říše *1874 †1954 Osobní dokumenty, mj. - vysvědčení, 1892–1915 - udělení řádu železné koruny III. třídy, 1918 - dokumenty týkající se učitelské činnosti, 1899–1916 - finanční záležitosti, 1906–1909 - domovský list, 1940 - jurisdikční dekrety a listiny týkající se duchovní činnosti, 1896–1947 Výstřižek z novin – vzomínka na výročí smrti K. J. Žůrka, 1984	1892–1984	kar 294

Inv. č.	Obsah	Časový rozsah	Evid. jedn.
1363	Korespondence – uspořádáno abecedně dle jména odesílatele, kopie odpovědí Běhal, Bešla, Bílek E., Bílek V., Bláha, Böhm, Božek, Bubák, Bubnič, Černý, Červenková, Danner, Doležalová, Dospíval, Dvořák, Frkal, Gebauer, Hamánek, Hejl, Herot, Hlavinka, Horák, Hradil, Hübsch, Charvát, Ištvané, Ivanková, Jadmiček, Jakeš, Jakubčík, Janalík, Janík, Janča, Jarolímek, Jeřábek, Jemelka, Jakubec, Janečka, Janíček, Janiš, Jedličková, Jílek, Jílková, John, Joch, Jüngling, Juráň, Juren (korespondence s H. J. Tylem), Jursová, Juszczak, Janec, Kaderka, Kadlčík, Kalusky, Kalužík, Kameníková, Kaňa, Káňský, Kapitz, Karas, Karlík, Kasan B., Kasan J., Katzer, Kavka	[1903]–[1950]	kar 295
1363	Korespondence – uspořádáno abecedně dle jména odesílatele, kopie odpovědí Khandl, Kišac, Klabeček, Klásková, Klemeš, Klipstein, Klos, Kmetko, Knajbl, Knajblovi, Knos, Kobza, Kocián, Kocvrlich, Kočičina, Kochler, Kojecký, Kolek, Kolesík, Komárek, Komosný, Konrádová, Konšel, Konupčík, Konvalina, Kopecký, Kořínek, Kosek, Kostánová, Košatka, Košut, Kotek, Kotrba, Koumal, Koupil H., Koupil M., Koupilovi, Kouřil, Kousalík, Kováč, Kožušník, Kožušníková	[1903]–[1950]	kar 296
1363	Korespondence – uspořádáno abecedně dle jména odesílatele, kopie odpovědí Krampla, Krasenský, Krátký, Kraváček, Krištof, Kromisanová, Kromisán, Kromisánová, Kroutil, Krška, Krump, Krumplová, Krumpanský, Kutil, Krybus, Křapa, Křenek J., Křenek O., Křivan, Kříž, Křížík, Křupka	[1903]–[1950]	kar 297
1363	Korespondence – uspořádáno abecedně dle jména odesílatele, kopie odpovědí Kubelík, Kubíček, Kubíčková, Kobját, Kučera A., Kučera F., Kučera J., Kučera R., Kučerová, Kudr, Kugler, Kuhn E., Kuhn G., Kuchař F., Kuchař J., Kukla, Kunka, Kurfürst, Kužela, Kvapilová, Kvíčala, Kytlicová F., Lokšíčkovi, Ludvík, Ludvík O. Lichnovský, Leitner, Lamplotová, Lochman A. B., Lochman C. B., Z. Hálka hrabě Ledochowski, Létal, Leblová, Lazar, Laifert, Lžičař, Levický, Lešnar, Leopold, Lokšík, Logová, Lefus	[1903]–[1950]	kar 298

Inv. č.	Obsah	Časový rozsah	Evid. jedn.
1363	Korespondence – uspořádáno abecedně dle jména odesílatele, kopie odpovědí Mokrý, Moreau, Miškovská, Morcinek, Martínek, Mores, Mikuličák, Muláková, Mihulka, Moštěk, Motolová, Magátová, Marianus, Moštěková, kardinál Marmaggi, Macháň, Maleňákovi, Martinů Jan, Macek, Matoušek, Mervart, Markovič, Mazal, Marečková, Mitáš, Med, Mikulcová, Macháč, Ministr, Mlčoch F., Mlčoch V., Matulová, Moštěk, Miklík, Miškovič, Minařík F., Minařík F., Macháček, Müller, Malá, Möhler, Mráka, Miller, Mořka, Moláček, Mrtvý, Muška, Motal, Maur, Malý	[1903]–[1950]	kar 299
1363	Korespondence – uspořádáno abecedně dle jména odesílatele, kopie odpovědí Niklová, Němec J., Němec V., Nedomová, Nahodilová, Novák F., Novák M., Novák T., Novák V., Nemethy, Navrátil, Neubauer F., Neubauer J., Netopilík, Nermut, Novotný, Nábělek, Nápravník, Němčanský, Nykodým, Nathan, Nátr, Otáhal, Olbert, Ondroušek, Olša, sestra Olga, Odstrčil, salesiáni z Ořechova, Onderka, Odrážka, Ozynula, Opuštil, Opletalová, Ošťádal, Olšanský, Opatrný	[1903]–[1950]	kar 300
1363	Korespondence – uspořádáno abecedně dle jména odesílatele, kopie odpovědí Pavlíček, Pastorek, Pekár, Pálková, Přichystal, Pavlátka, Petru, Peňáz, Palka, Palková, Pospíšilová, Ponižil, Pavlásová, Poles, Poláček, Pius X., Pukl, Patákovi, Podlipná, Punčochář, Piechota, Pešl F., Pešl Š., Petrova, Pajurek, Pavlík, Promberger, Půček F., Půček V., Pořízková, Poles, Potůček, Penka, Pavliš, Píповá, Prajzová, Příkryl, Pecka, Rajda, Rangger, Rozsíval, Rudolecký, Rygel, Riedel, Rukavička, Rygalová, Rynda, Riman, Richtr, Rašovský, Reš, Řehořek, Řezáč, Řehulka, Řepa, Řezníček, Řežab	[1903]–[1950]	kar 301
1363	Korespondence – uspořádáno abecedně dle jména odesílatele, kopie odpovědí Sajler, Sáblick, Sedlák Joh., Sedlák Jos., Sedlák R., Sečkař, Sedlický, Schlofová, Schicht, Schwarzenberg F., Schwarz, Schlosser, Schaller, Schinzel, Skácel B., Skácel J., Sklenička, Sklenář, Slavík J., Slavík F., Slováček, Sláma, Slámovi, Sládková E., Sládková M., Slováček, Slunečko J., Smejkal, Smejkalová, Smýkal, Snášel, Sova, Sova foto, Soudek, Sommer, Sobotka, Sobek, Soukup, Sochatzi, Souček, Stenger, Spurný	[1903]–[1950]	kar 302

Inv. č.	Obsah	Časový rozsah	Evid. jedn.
1363	Korespondence – uspořádáno abecedně dle jména odesílatele, kopie odpovědí Staša, Strachwitz, Steiner, Staňková, Spronck, Stuchlík, Stojan, Stratil, Stria, Stoupal, Strejček, Stdůlka Jan, Stodůlka Jos., Stodůlková, Struhalova, Stejskal, Stavinoha, Stejskal, Strouhal, Svačinka, Svoboda Benedikt, Svoboda Bronislav, Světlík, Sýtko, Sýkorová, Szalaj, Šamalík, Šcotka J., Šcotka Z., Šesták, Šebesta, Šimčíková, Šikula, Šít, Šindelář, Šimová, Šimková, Šmaus, Španihel, Špaček F., Špaček J., Špička, Švajda	[1903]–[1950]	kar 303
1363	Korespondence – uspořádáno abecedně dle jména odesílatele, kopie odpovědí Stibraný, Střešličková, Šrajbr, Štambach, Štěpáník, Štěřba A., Štěřba L., Štefková, Štoudek O., Štoudek V., Šudomovi, Šuják, Šuláková, Šulek, Šuránek, Šustr, Šuster, Švamberg, Švanda, Šváček, Tichá, Tichý, Till Alois, Till Ant., Tížek, Tlapková, Toberman, Tobiášovi, Toman, Topenčík, Tošner, Trnka K. + I., Trnka V., Trnkal, Trochta, Trojan, Tuček, Tůmová, Turek, Tvrdoň, Tyl Josef, Tylová Anna, Urban Jan, Urban Vojtěch	[1903]–[1950]	kar 304
1363	Korespondence – uspořádáno abecedně dle jména odesílatele, kopie odpovědí Václavek Jar., Václavek Jos., Vaňkovi, Valenta B., Valenta R., Vaňhara, Vaňharová, Vaňharovi, Vajdová, Vavřečka, Valoušek, Vacek, Vanduch, Válek F., Válek O., Válek R, Vaněk J., Vaněk F., Valášek, Vávra, Valouch, Vaverka, Vajdík, Valach, Veselý, Velísek, Veverka, Vít, Vítula, Vítková, Viceník, Vilémovský, Vicenec, Vitouš, Vodičková, Votoupal, Vodica, Vozdecký, Vogl, Vodička, Volf	[1903]–[1950]	kar 305
1363	Korespondence – uspořádáno abecedně dle jména odesílatele, kopie odpovědí Vrána, Vrbna, Vrbová, Vrlová, Vychytil, Vystrčil, Vykopal, Vyplel, Vyroubal, Wollner, Winkler, Wratny, Wit, Weinlich, Zejda A., Zejda J., Zbořil, Zlámal, Zháněl, Zuda, Zvěřina O., Zigo, Zamazal, Zeitlerová, Zeitler, Zatloukalová, Zela S., Zeman, Zaveský, Zahrádková, Zelinger, Zápotocký V., Zoubek, Závrbský, Žáček, Žádník, Žatko, Židek, Židlický, Žůrek I.	[1903]–[1950]	kar 306

Inv. č.	Obsah	Časový rozsah	Evid. jedn.
1364	Korespondence – uspořádáno abecedně dle názvu a místa Sociálně výchovný ústav v Bílsku, Redemptoristé Bílsko, obec Bílsko, památky v Bílsku, záležitosti Bílska, Benediktýni Broumov, Bytový seznam, Brno – Židenice	[1903]–[1950]	kar 307
1364	Korespondence – uspořádáno abecedně dle názvu a místa Expedováno (zodpovězené dopisy kondolenční atd.) Generální konzulát Slovenskej republiky Hostýn	[1903]–[1950]	kar 307
1364	Korespondence – uspořádáno abecedně dle názvu a místa Internát bratří Nejsvětější Svátosti v Českých Budějovicích, Intence (mše svatá), Intervence u politické správy	[1903]–[1950]	kar 307
1364	Korespondence – uspořádáno abecedně dle názvu a místa Juvenát (Mariánské Lázně, Bílsko), Jubileum arcibiskupského rady J. Miklíka, mons. Jemelka – finanční záležitosti chovanců ústavu, Jubilejní schůze v Olomouci	[1903]–[1950]	kar 307
1364	Korespondence – uspořádáno abecedně dle názvu a místa Klášter karmelitánů Kostelní Vydří, farní úřad Kozlovice, klášter milosrdných sester svatého Kříže v Chebu, klášter školských sester svatého Františka Mariánské Lázně (Teresianum), kupní smlouvy, klerikát na Strahově, kapitulní konzistoř v Praze, kněžská nemocenská pokladna, Svatý Kopeček, Katolík – list pro kulturu a život z víry, k zařazení	1892–1951	kar 307
1364	Korespondence – uspořádáno abecedně dle názvu a místa farní úřad Lukavice, Lidová strana, Lužec nad Vltavou, Litovel – trestní rejstřík, Lidové závody tiskařské, Lignit – prodejní kancelář, Landgericht, okresní hejtmanství Litovel, lustrum usedlostí, Landespräsident, reálné gymnázium v Litovli	1892–1951	kar 307
1364	Korespondence – uspořádáno abecedně dle názvu a místa Misijní činnost, misie na podzim 1941, misie slovenská 1945, misijní dům Annuntiata, majetkové doklady, maturity 1941, mešní víno	1931–1945	kar 308



Inv. č.	Obsah	Časový rozsah	Evid. jedn.
1364	Korespondence – uspořádáno abecedně dle názvu a místa Noviny 1945–1947, děkanský úrad Náměšť na Hané, národní správa v Teplé, noviciát, návrh smlouvy mezi kanonií novoříšskou a arcibiskupskou konzistoří 1939, nucené soudní vyklizení bytu v č. 11 Bílsko 1941, Německo, okresní nemocenská pojišťovna v Litovli, administrace časopisu Našinec, spor o nábytek po sestře, nájem č. 1 pro sociálně výchovný ústav v Bílsku 1941, spor o nadaci duchovní správy v Bílsku proti vlastníkům usedlosti č. 11 1945, nadace na bohoslužby při kostele Božského Srdce Páně v Bílsku	1939–1947	kar 308
1364	Korespondence – uspořádáno abecedně dle názvu a místa Obžalovací spis státního zastupitelství v Olomouci 1941, okresní péče o mládež v Roztokách u Prahy 1946, odklad exekuce do 1. 1. 1942 zamítnut, obyvatelé okolí Bílska 1941, osvědčení 1945, ofenziva v důsledku dopisu hraběte Kálnokyho 1940–1941, občanská tiskárna 1922, okresní charita v Olomouci 1944, Omladina rediviva 1921–1941, obhajoba záležitosti vlastní a řádové ve věci Bílsko 1927–1940, úmrtní oznámení 1943–1945, okresní úřad v Litovli 1937–1938, Okříšky 1941, Oratoř Bílsko 1941, ofenziva po úmrtí sestry 1940–1941	1927–1946	kar 308
1364	Korespondence – uspořádáno abecedně dle názvu a místa Petrinum České Budějovice, poznámka pořadí, parte sestřino 1940, Praha po smrti sestřině 1940, přípravy studentů na úlohy v uhelných prázdninách 1942, premonstrátské opatství Speinshart 1947–1948, První československá pojišťovna národní podnik 1947, převorát 1920–1924, pro oklepy, Okresní nemocenská pojišťovna v Litovli 1945, pomůcky 1938, nemocnice v Prostějově 1945, pastorační pomůcky, polský konzulát 1939, přechod z Bílska do Nové Říše 1945, prozatímní inventář kláštera tepelského	1924–1948	kar 309
1364	Korespondence – uspořádáno abecedně dle názvu a místa Redemptoristé 1943, Řím 1931–1932, Rovečné – chlapecký internát 1945, reklamní tiskopisy, Rumunsko 1931, časopis Rozsevač 1946, H. Havránek – Růženec, rozsudek – Bílsko č. 11 1940, redakční příspěvky 1939, různé 1928–1934, rušená dražba 1938–1939, rozsudek nejvyššího soudu 1940–1941, rekurs proti rozsudku 1940, spor o rušené držbě 1938	1931–1946	kar 309

Inv. č.	Obsah	Časový rozsah	Evid. jedn.
1364	Korespondence – uspořádáno abecedně dle názvu a místa III. řád sv. Františka 1924–1940	1924–1940	kar 309
1364	Korespondence – uspořádáno abecedně dle názvu a místa Sestry Čina sv. Vasilija Velikogo v Teplé, Sestry Cyrila a Metoděje 1947–1948, Sekretariát 1947, semináře, farní úřad Sádek u Poličky 1946, zahradník Stejskal Jakub 1941–1947, nachystáno pro studium sporu 1939, Salesiánský ústav Ořechov 1943, spory 1938–1939, spor s Božkem 1938, Spolek pro vydržování sociálně výchovného ústavu v Bílsku, seminář Hradec Králové 1939, spor s Občanskou tiskárnou 1925–1938, soupis došlých podpor 1932, Spolek pro podporu římsko-katolického kněžského dorostu české národnosti v diecézi Hradec Králové 1940, středoškolská sociální péče pro Moravu 1943, Spořitelna města Holešova 1938, slezský kulturní ústav, soudy 1939, žádosti o subvenci 1942, subvence pro sociálně výchovný ústav v Bílsku 1943, slovenské studentstvo 1935–1940, Spolek pro vydržování sociálně výchovného ústavu v Bílsku za předsednictví Ant. Zejdy 1939–1941, slovenská vláda a Bílský ústav 1942, Slovensko 1943–1944, Spolek sv. Vojtěcha 1943, spor ohledně vyklizení domu 1911–1938, Soběhrdy 1941–1942, studentské domovy volyňské mládeže v Žatci 1947–1948, svatba slečny Bartoškové a Ant. Zejdy 1940	1919–1948	kar 309
1364	Korespondence – uspořádáno abecedně dle názvu a místa Tiskopisy a úmrtní oznámení a objednávky denních modliteb 1945, tiskopisy týkající se ústavu v Bílsku 1935, Třetí řád sv. Františka v Nové Říši 1945, Těšitelé 1944–1945, farní úřad v Telči 1946, Těšitelky Božského Srdce Ježíšova v Rajhradě 1941–1948, Třetí řád sv. Františka Praha 1946–1947	1935–1948	kar 310
1364	Korespondence – uspořádáno abecedně dle názvu a místa Kostelní účty Bílsko 1941–1944, účty ústavu Bílsko, ústavní katalog 1943, ústav v Nové Říši 1935–1946, úřední 1946	1935–1946	kar 310

Inv. č.	Obsah	Časový rozsah	Evid. jedn.
1364	Korespondence – uspořádáno abecedně dle názvu a místa Vyřizovaná korespondence 1941, volyňští vojáci 1934–1945, soudní výpovědi 1938–1940, vojáci ve světové válce 1915–1940, válečné vzpomínky vojínů, valná hromada Spolku pro vydržování sociálně výchovného ústavu v Bílsku 1948–1949, spor o vyklizení domu 1941–1946, Vedení dusí – manželů 1939, Varia 1940–1941, Voršilky Přestavky, vizitace arcikněžská – Cholině 1936, soudní výpověď z bytu 1928–1939, Valašská Bystřice 1945, výpovědi Dr. Žúrka proti Kousalíkovi 1936–1941	1915–1949	kar 310
1364	Korespondence – uspořádáno abecedně dle názvu a místa Alfons hrabě z Vrba 1943–1944	1943–1944	kar 310
1364	Korespondence – uspořádáno abecedně dle názvu a místa Záležitosti sociálně výchovného ústavu v Bílsku 1940, Záhlincké jubileum 1942–1944, zařadit 1939, založit 1932–1942, závazky sloužit mše sv. související s držbou č. 11 1939–1941, Záhlinice 1940, záchody 1940–1941, zaplacené věci Omladiny 1926–1935	1926–1944	kar 310
1364	Korespondence – uspořádáno abecedně dle názvu a místa Zemská škola ošetřovatelská v Praze, Zemský národní výbor v Brně, Znělky lořetánské (sbírka básní Hub. Havránska) Zodpovězené dopisy Žádosti o povolení církevních průvodů Žádost J. Žúrka a J. Skácela o opravu zápisu v pozemkové knize ve vl. č. 11	1892–1951	kar 311
1364	Korespondence – neurčené osoby	[1800]–1950	kar 311
1365	Básně - Zdrávas buď nebes Královno, A světlo ve tmách svíeti, Ave Maria, 1945, 16. května, 1945, 17. května, 1945, 23. května, 1945, poutní barokní píseň, báseň pro zesnulou sestru Františku	[1930]–1945	kar 311

Inv. č.	Obsah	Časový rozsah	Evid. jedn.
1365	Poznámky, texty - německy: rukopisný koncept dějin tepelského kláštera (nekompletní), dějiny premonstrátského řádu, Teplá 1933, (strojopis - průklep) - Misijní činnost premonstrátského řádu, (něm., strojopis) - modlitba sv. Otce Pia XII – Zasněžení Neposkvrněnému Srdci Panny Marie, 1942 (strojopis) - Komma Joanneum II., 1944 - projev sv. Otce Pia X. k hraběnce Jindřišce Chotkové ohledně Omladiny, text slibu Omladiny, arcib. Stojan - referát o činnosti ústavu sociálně výchovného v Bílsku, 1942 - misijní kapitola č. II., K. Žůrek - Jak se mají vysídlení Němci za hranicemi? - část referátu o tepelské kanonii, 1. str. chybí - vyprávění o faráři Leopoldovi - referát o archiváři Skopalíkovi Různé - materiály k exerciciím 1947, různé (modlitby, části rukopisů, poznámky)	1933–1947	kar 311
1365	Tiskoviny, letáky - Sociologie (tisk, skripta) - Le courrier de Mondaye: Mai-Juin, No. 4, [1947] - K. Žůrek: Trp!, článek v časopise Naše omladina. Časopis pro občanskou, hospodářskou a sociální výchovu, č. 21, 1928 - článek Jaro – bohoslužba z časopisu Naše omladina, č. 10/11, 1924 - novinový výstřižek Listy z Rumunska, 1923 - průvodní dopis společnosti CARE k balíčku humanitární pomoci - pastýřský list biskupů Jugoslaviie, 1945 - propagační materiály katolické literatury	1923–[1947]	kar 311
1365	Kázání a exhortace	1930–1951	kar 311
1366	Fotografie - portrétní, řádové (20 ks)	[1920]–[1950]	fsn 635–654

Inv. č.	Obsah	Časový rozsah	Evid. jedn.
<b>IV. Účetní knihy</b>			
1367	Kniha příjmů a výdajů tepelského konventu Lat., 19,5 x 32 cm, vazba kožená, vázací tkalouny utržené	1671–1730	ukn 80
1368	Kniha příjmů a výdajů tepelského konventu (Einnahme und Ausgabe, von 1793 bis 1803) Něm. 23 x 37,5 cm, vazba z lepenky, hřbet a rohy kožené, vázací řemínky, vazba poškozená mechanicky a hmyzem	1793–1803	ukn 81
1369	Kniha depozit jednotlivých kanovníků Lat., něm., 22 x 35 cm, volné listy vyřezané z vazby, desky chybí	1793–1809	ukn 82
1370	Deník příjmů a výdajů pro kanovníky (Journal „Vita communis“) Něm., uvolněné stránky z vazby	1929–1934	ukn 83
1371	Kniha příjmů a výdajů na oděv jednotlivých kanovníků, vyplácení vestiáře Lat., něm., 11 x 35 cm, vazba z lepenky, hřbet a rohy kožené, vázací tkalouny	1828–1831	ukn 84
1372	Kniha příjmů a výdajů na oděv jednotlivých kanovníků, vyplácení vestiáře Něm., 11 x 34,5 cm, vazba z lepenky, hřbet a rohy kožené, vázací tkalouny	1832–1836	ukn 85
1373	Kniha příjmů a výdajů na oděv jednotlivých kanovníků, vyplácení vestiáře (Vestiararia) Lat., něm., 13,5 x 21,5 cm, vazba z lepenky, hřbet a rohy kožené, vázací tkalouny	1837–1842	ukn 86
1374	Kniha příjmů a výdajů na oděv jednotlivých kanovníků, vyplácení vestiáře	1857–1864	ukn 87
1375	Kniha příjmů a výdajů na oděv jednotlivých kanovníků, vyplácení vestiáře	1872–1888	ukn 88
1376	Kniha příjmů a výdajů na oděv jednotlivých kanovníků, vyplácení vestiáře + index (Ausgaben „Vita communis“)	1930–1933	ukn 89
1377	Deník výdajů klášterní kuchyně, Lat., něm., 11,5 x 17 cm, vazba z papíru, potrhaná	1830–1838	ukn 90

Inv. č.	Obsah	Časový rozsah	Evid. jedn.
1378	Výkaz reluovaných dodávek drůbeže a vajec (Ausweis über reluirtes Zinsgeflüg und Eyer als Beilage zum Küchenamts Kassa Journale anfangend 1841 bis 1842 u. 1843) Něm., 19, 5 x 34 cm, vazba z papíru	1841–1844	ukn 91
1379	Pokladní deník klášterní kuchyně (Küchenamts Cassa-Journal für die Jahre 1845. 1846 & 1847) Něm., 25, 5 x 39 cm, vazba z papíru	1845–1947	ukn 92
1380	Pokladní deník klášterní kuchyně (Küchenamts Cassa-Journal für die Jahre 1848 bis 1851) Něm., 26 x 40 cm, vazba z papíru, horní okraj potrhaný	1848–1851	ukn 93
1381	Hlavní spotřební kniha potravin (Konsummogewölb-Hauptbuch pro Anno 1833) Něm., 21,5 x 34 cm, vazba lepenková, hřbet a rohy kožené, vázací tkaloun jen jeden	1833	ukn 94
1382	Hlavní spotřební kniha potravin (Konsummogewölb-Hauptbuch. Pro Anno 1834) Něm., 26 x 38,5 cm, vazba z lepenky, hřbet a rohy kožené, vázací tkalouny potrhané	1834	ukn 95
1383	Hlavní spotřební kniha potravin (Consummo-Gewölb-Haupt-Buch, für das Jahr 1835.) Něm., 27,5 x 42,5 cm, vazba z lepenky, hřbet a rohy kožené, zadní desky chybí, vázací tkalouny	1835	ukn 96
1384	Registr pekařských výrobků ke hlavní spotřební knize potravin pro rok 1835 (Register über abgenommene Bäkenwaaren zum Konsummo pro Ao 1835) Něm., 17 x 20 cm, vazba papírová	1835	ukn 97
1385	Hlavní spotřební kniha potravin (Konsummogewölb Hauptbuch. 1838.) Něm., 27,5 x 43,5 cm, vazba z lepenky, hřbet a rohy kožené	1838	ukn 98
1386	Hlavní spotřební kniha potravin (Herrschaft Tepler Konsummogewölb Hauptbuch pro Anno 1839) Něm., 27 x 43,5 cm, vazba z lepenky, hřbet a rohy kožené	1839	ukn 99
1387	Hlavní spotřební kniha potravin Něm., 27,5 x 43 cm, desky chybí, hřbet kožený, plíseň	1840	ukn 100

Inv. č.	Obsah	Časový rozsah	Evid. jedn.
1388	Hlavní spotřební kniha potravin (Herrschaft Tepl. Consummogewölb Hauptbuch für das Jahr 1841) Něm., 28 x 45 cm, vazba z lepenky, hřbet a rohy kožené, zadní desky chybí, vázací tkalouny chybí	1841	ukn 101
1389	Hlavní spotřební kniha potravin (Herrschaft Tepl. Konsummogewölb Hauptbuch Pro Anno 1842.) Něm., 28 x 44 cm, vazba z lepenky, hřbet a rohy kožené, plíseň	1842	ukn 102
1390	Hlavní spotřební kniha potravin (Herrschaft Stift Tepl. Consummogewölb Hauptbuch Pro Anno 1843.) Něm., 25,5 x 39,5 cm, vazba z lepenky, hřbet a rohy kožené	1843	ukn 103
1391	Hlavní spotřební kniha potravin (Herrschaft Stift Tepl. Consumogewölb – Hauptbuch pro anno 1844) Něm., 26 x 40,5 cm, vazba z lepenky, hřbet a rohy kožené	1844	ukn 104
1392	Hlavní spotřební kniha potravin (Herrschaft Stift Tepl. Consumogewölb Hauptbuch pro ao. 1845) Něm., 26,5 x 41 cm, vazba z lepenky, hřbet a rohy kožené	1845	ukn 105
1393	Hlavní spotřební kniha potravin (Herrschaft Tepl. Consummogewölb – Hauptbuch 1846.) Něm., 26,5 x 41 cm, vazba z lepenky, hřbet a rohy kožené	1846	ukn 106
1394	Hlavní spotřební kniha potravin (Herrschaft Tepl. Consummogewölb Hauptbuch 1847.) Něm., 26,5 x 41,5 cm, vazba z lepenky, hřbet a rohy kožené	1847	ukn 107
1395	Hlavní spotřební kniha potravin (Herrschaft Tepl. Consumogewölb Hauptbuch 1849.) Něm., 26 x 40 cm, vazba z lepenky, hřbet a rohy kožené	1849	ukn 108
1396	Hlavní spotřební kniha potravin (Stift Tepl. Consumogewölb Hauptbuch 1850) Něm., 25,5 x 39,5 cm, vazba z lepenky, hřbet a rohy kožené	1850	ukn 109
1397	Hlavní spotřební kniha potravin (Stift Tepl. Consumogewölb Hauptbuch 1851.)	1851	ukn 110
1398	Hlavní spotřební kniha potravin (Stift Tepl. Consumogewölb Hauptbuch 1855. von diesem Jahre angefangen in Conv. Münze gerechnet)	1855	ukn 111

Inv. č.	Obsah	Časový rozsah	Evid. jedn.
1399	Hlavní spotřební kniha potravin (Stift Tepl. Consumogewölb – Hauptbuch 1856)	1856	ukn 112
1400	Hlavní spotřební kniha potravin (Stift Tepl. Consumogewölb – Hauptbuch 1860)	1860	ukn 113
1401	Hlavní spotřební kniha potravin (Stift Tepl. Consumogewölb – Hauptbuch 1861.)	1861	ukn 114
1402	Hlavní spotřební kniha potravin (Stift Tepl. Consumogewölb – Hauptbuch 1862.)	1862	ukn 115
1403	Hlavní spotřební kniha potravin (Stift Tepl. Consumogewölb – Hauptbuch 1863.)	1863	ukn 116
1404	Hlavní spotřební kniha potravin (Consumo – Hauptbuch. 1876.)	1876	ukn 117
1405	Hlavní spotřební kniha potravin (Consumo – Hauptbuch pro 1878.)	1878	ukn 118
1406	Hlavní spotřební kniha potravin (Stift Tepl. Consumo – Hauptbuch 1879.)	1879	ukn 119
1407	Hlavní spotřební kniha potravin (Stift Tepl. Consumo – Hauptbuch 1881.)	1881	ukn 120
1408	Hlavní spotřební kniha potravin (Stift Tepl. Consumo – Hauptbuch 1882.)	1882	ukn 121
1409	Hlavní spotřební kniha potravin (Consumo – Hauptbuch 1884.)	1884	ukn 122
1410	Hlavní spotřební kniha potravin (1890. Consumo – Haupt – Buch)	1890	ukn 123
1411	Hlavní spotřební kniha potravin (Consumo – Hauptbuch. 1898.	1898	ukn 124
1412	Hlavní spotřební kniha potravin (Consumo – Hauptbuch. 1899)	1899	ukn 125
1413	Hlavní spotřební kniha potravin (Consumo – Hauptbuch. 1900)	1900	ukn 126
1414	Hlavní spotřební kniha potravin (Consumo – Hauptbuch. 1901.)	1901	ukn 127



Inv. č.	Obsah	Časový rozsah	Evid. jedn.
1415	Hlavní spotřební kniha potravin (Klášter Teplá 1906)	1906	ukn 128
1416	Vinný účet (Herrschaft Tepl. Wein Rechnung) Něm., 25,5 x 39 cm, vazba z lepenky, hřbet a rohy kožené, vazba potrhaná, vázací tkalouny utržené, plíseň	1817–1828	ukn 129
1417	Vinný účet Něm., 24 x 38,5 cm, desky z lepenky, hřbet a rohy kožené, vázací tkalouny	1829–1832	ukn 130
1418	Deník účtu vinného sklepa (Weinkelleramtsjournal für die Jahre 1833, 1834, 1843) Něm., 25 x 40,5 cm, desky z lepenky, hřbet a rohy kožené	1833–1843	ukn 131
1419	Deník účtu vinného sklepa Něm., 25 x 40 cm, vazba lepenky, hřbet a rohy kožené, vázací tkalouny potrhané	1839–1842	ukn 132
1420	Deník účtu vinného sklepa (Weinkelleramtsjournal für die Jahre 1848 bis 1854) Něm., 22 x 34,5 cm, desky z lepenky, hřbet a rohy kožené	1848–1854	ukn 133
1421	Deník účtu vinného sklepa (Weinkellersamtsjournal für die Jahre 1855 bis 1864)	1855–1864	ukn 134
1422	Deník účtu vinného sklepa (Weinkellersamtjournal Anno Domini 1876.)	1876	ukn 135
1423	Deník účtu vinného sklepa (Weinkelleramtsjournal 1877)	1877	ukn 136
1424	Deník účtu vinného sklepa (Weinkelleramtsjournal 1878)	1878	ukn 137
1425	Deník účtu vinného sklepa (Weinkelleramtsjournal 1879)	1879	ukn 138
1426	Deník účtu vinného sklepa (Weinkelleramtsjournal 1880.) + příloha (plán sklepa)	1880	ukn 139
1427	Deník účtu vinného sklepa (Weinekelleramtsjournal 1881.)	1881	ukn 140

Inv. č.	Obsah	Časový rozsah	Evid. jedn.
1428	Deník účtu vinného sklepa (Weinkelleramtsjournal 1882.)	1882	ukn 141
1429	Deník účtu vinného sklepa (Weinkelleramtsjournal 1883.)	1883	ukn 142
1430	Deník účtu vinného sklepa (Weinkelleramtsjournal 1884.)	1884	ukn 143
1431	Deník účtu vinného sklepa (Weinkelleramtsjournal 1885.)	1885	ukn 144
1432	Deník účtu vinného sklepa (Weinkelleramtsjournal 1886.)	1886	ukn 145
1433	Deník účtu vinného sklepa (Weinkelleramtsjournal 1887.)	1887	ukn 146
1434	Deník účtu vinného sklepa (Weinkelleramtsjournal 1888.)	1888	ukn 147
1435	Deník účtu vinného sklepa (Weinkeller – Amts – Journal. 1889.)	1889	ukn 148
1436	Deník účtu vinného sklepa (Weinkeller – Amts – Journal. 1890.)	1890	ukn 149
1437	Deník účtu vinného sklepa (Weinkeller – Amts – Journal. 1891.)	1891	ukn 150
1438	Deník účtu vinného sklepa (Weinkelleratms – Journal. 1892.)	1892	ukn 151
1439	Deník účtu vinného sklepa (Weinkelleramts – Journal. 1893.)	1893	ukn 152
1440	Deník účtu vinného sklepa (Weinkelleramtsjournal. 1894.)	1894	ukn 153
1441	Deník účtu vinného sklepa (Weinkelleramts – Journal. 1895.)	1895	ukn 154
1442	Deník účtu vinného sklepa (Weinkelleramts – Journal. 1896.)	1896	ukn 155
1443	Deník účtu vinného sklepa (Weinkelleramts – Journal. 1897.)	1897	ukn 156

Inv. č.	Obsah	Časový rozsah	Evid. jedn.
1444	Deník účtu vinného sklepa (Weinkelleramts – Journal. 1899.)	1899	ukn 157
1445	Deník účtu vinného sklepa (Weinkelleramts – Journal. 1900)	1900	ukn 158
1446	Deník účtu vinného sklepa (Weinkelleramts – Journal 1903)	1903	ukn 159
1447	Peněžní deník opatského sekretáře za potraviny a víno - makulář Něm., 21,5 x 35,5 cm	1845–1863	ukn 160

Inv. č.	Sign.	Obsah	Časový rozsah	Evid. jedn.
---------	-------	-------	---------------	-------------

## V. Miscelanea

### Školní, vědecká, literární a umělecká činnost

1448	Matrika členů „Pagatologické fakulty“, svazek I (Matrica creatorum a facultate pagatologica doctorum.) zápisy spolku karetních hráčů založeného kleriky na teologické fakultě v Praze Lat., něm., 17,5 x 21 cm, desky z lepenky + pagatologický doktorát Richarda Carla Herziga, tepelského klerika, z 23. 12. 1824	1822–1827	ukn 161
1448	Matrika členů „Pagatologické fakulty“, svazek II. (Matrica creatorum a facultate pagatologica doctorum. Fortgesetzt unter der Leitung seiner Magnificenz Basilius Marquis von Tannzapfen p. t. Rector Magnificus dieser weltberühmten Facultaet. Im Jahre der Welt 6828 Ihrer Gründung im 6 J. Mexico.) Lat., něm., 19,5 x 24 cm, desky z lepenky, hřbet a rohy kožené	1828–1832	ukn 162
1449	Zápisy z přednášek, školní sešity, učební pomůcky - filozofie, estetika, logika, metafyzika, dogmatika (rozsyp)	1840–1928	kar 312

Inv. č.	Sign. Obsah	Časový rozsah	Evid. jedn.
1449	Zápisy z přednášek, školní sešity, učební pomůcky, mj. - Philosophia naturalis - Cosmologia, skripta - O vlivu filozofického učení na společnost - různé poznámky a zápisy z filozofie, (rozsyp), Etika, Askese, Aretologie	[1850]–[1900]	kar 313
1450	Zápisy z přednášek, školní sešity, učební pomůcky - morálka - články přednesené dominikány Druitsem a Milletem proti papeži a jejich teologické učení na univerzitě v Turínu r. 1731 - hlavní zákony a jejich uplatňování v různých vrstvách společnosti - část latinských zápisků - části různých zápisků z morální filozofie (rozsyp)	[1750]–[1900]	kar 313
1450	Zápisy z přednášek, školní sešity, učební pomůcky - morálka - Mayer S., Theologia moralis, 1874 - skripta (rozsyp, neúplné řady) Sešity - De perfectione christiana I a III, morální filozofie, 2 neúplné soubory poznámek z morální teologie	[1850]–[1920]	kar 314
1450	Zápisy z přednášek, školní sešity, učební pomůcky - morálka - rozsyp, různé neúplné řady	[1850]–[1920]	kar 315
1451	Zápisy z přednášek, školní sešity, učební pomůcky - rétorika - úvod do rétoriky, o řečnictví II., rozsyp poznámek	1880–1882	kar 316
1452	Zápisy z přednášek, školní sešity, učební pomůcky – dějiny světové - 8 sešitů světových dějin (Španělsko, Řím, Anglie, Řecko)	[1850]–[1920]	kar 316
1452	Zápisy z přednášek, školní sešity, učební pomůcky – dějiny světové - rozsyp, mj. Egypt, mytologie, Francie	[1850]–[1920]	kar 317
1453	Zápisy z přednášek, školní sešity, učební pomůcky – dějiny české - studie o Slavkovském lese v okolí Kladské - výklad vzniku místních jmen v okolí Kladské - chronologický přehled historických událostí v Čechách - různý rozsyp	[1850]–[1920]	kar 317

Inv. č.	Sign.	Obsah	Časový rozsah	Evid. jedn.
1454		Zápisy z přednášek, školní sešity, učební pomůcky – dějiny církevní - rozsyp, různé neúplné řady sešitů	[1820]–[1900]	kar 318
1454		Zápisy z přednášek, školní sešity, učební pomůcky – dějiny církevní - rozsyp, různé neúplné řady sešitů	[1820]–[1900]	kar 319
1454		Zápisy z přednášek, školní sešity, učební pomůcky – dějiny církevní - opis knihy Das Grösse Versöhnungsoffer auf Golgotha oder die Leidens- und Todesgeschichte Jesu nach den vier Evangelisten..., Mnichov 1860 - Pavlík, Úvod do církevních dějin (sign. 309 a 839), 1815 - poznámky k dějinám církve v Čechách se 2 výstřižky z novin - rozsyp (poznámky, části sešitů...)	[1810]–[1900]	kar 320
1454		Zápisy z přednášek, školní sešity, učební pomůcky – dějiny církevní - 13 sešitů, rozsyp - Mgr. Lamy (opat v Tongerlo): Premonstrátský kanovníci, 1924, průklep - Oehl Wilhelm: Mystikerbriefe (výpis)	[1850]–1924	kar 321
1454		Dějiny misí - centrální Afrika, Polinésie, Austrálie, Kongo, Amerika II a III, Z pobřeží Afriky, Asie, Čína - zprávy z misí ve střední Africe, 1864, 1867/1868	[1850]–[1920]	kar 321
1455		Historie tepelské kanonie, koncept (Historia monasterii (in lingua germanica ab fundatione usque ad finem XVIII saeculi)) Něm., volné listy, patrně nekompletní	[1820]	kar 322
1455	Ψ- VII- 57	Představení chotěšovského kláštera (Series Praepositorum Cotieschowiensium I-XXX.) Lat., 23 x 37 cm, vazba z kartonu	[1800]	rkp 41
1455		Komentovaná hesla k tepelským análům svazek I (Antiquitates et documenta circa bona canonia Teplensis, eorum zincs, et ejus jura, census, contractus, conventiones, ac alia eo ingredientia ex Annalium tomis, iussu R. R. ac amplissimi d. d. abbatis, et patris gratiosissimi Raymundi IV. compilata a P. Mathia Reichl Anno 1796 a Majo), svázané složky 1–15	1796	rkp 42

Inv. č.	Sign. Obsah	Časový rozsah	Evid. jedn.
1455	Dějiny velkostatku Krukanice - poznámky, výpisky, chronologický přehled správců	[1890]	kar 322
1455	Dějiny tepelského kláštera - popis tepelského okresu, [1880] - popis výstavby probíhající v roce 1831 - dějiny tepelského kláštera, nedokončené, [1750] - část poznámek k dějinám tepelského kláštera - soupis představených Chotěšova, [1790] - soupis tepelských prelátů (Raimund I. Wilfert – Josef Utschick) - slavnostní řeč u příležitosti 600. výročí tepelského kláštera, 1793 - K. Ludwig, Tepelští studenti na německých univerzitách + průvodní dopis, 1923 - Dějiny našeho tepelského kraje... - krátké životopisy některých kanovníků (Smetana, Sedláček, Šindelář, Desolda, Kuneš, David, Klimeš, Zauper, Karlík, Vacek ...) - Panství kláštera tepelského a jeho držitelé	[1750]–[1946]	kar 323
1455	Umělecké památky (poznámky, koncepty) - B. Stiess, Výtvarná minulost tepelského kláštera (referát) - soupis uměleckého vybavení tepelského chrámu - životopisy malíře Petra Brandla a stavitele Kiliána Ignáce Dientzenhofera - umělecké vybavení kláštera (tužkou na velkých listech) - premonstrátský klášter Teplá a jeho kostel	[1900]–[1945]	kar 323
1455	Bl. Hroznata - A. Pöller: Pěstování nábožného života v klášteře Teplá, Hroznatův původ, [1900] (koncept) - Život bratra Hroznaty, zakladatele klášterů Teplá a Chotěšov (koncept) - Život bl. Hroznaty (poznámky) - Robert: Bl. Hroznata, zakladatel opatství Teplá-Chotěšov (výpisky) - úcta k bl. Hroznatovi od dávných let (poznámky) - Nep. Holý: K literatuře blah. Hroznaty (koncept) - litanie k bl. Hroznatovi, [1780]	[1780]–[1945]	kar 323

Inv. č.	Sign. Obsah	Časový rozsah	Evid. jedn.
1455	Jiná díla - životopis arcibiskupa Lohelia (koncept) - Benedikt Brandl: Historie pouťového kostela a fary Maria Stock u Ludic (Skoky u Žlutic) (opis) - spis o Schillerovi (kap. Využití výsledků k rozhodnutí otázky pravosti, koncept) - část záznamů událostí pro roky 1821–1845	[1850]–[1920]	kar 323
1455	Gratulační proslovy tepelských převorů tepelským opatům	1812–1920	kar 323
1455	Výpisy z tepelských análů a opisy listin, mj. - výpis z tepelských análů k roku 1460 obsahující spor o závislost Chotěšova na Teplé (fol. 63), [1650] - výpis z tepelských análů (?) pro roky 1581–1599 (nekompletní) Poznámky, pomůcky, zlomky, mj. - odkazy na knihy z tepelské knihovny - další drobné poznámky, soupisy	[1650]–[1920]	kar 323
1456	Dokumenty nalezené během oprav - pamětní zápisy uložené do věže kostela ve Svatém Vojtěchu během oprav 1856, 1880 - pamětní zápisy uložené do věží kostela a konventu kláštera Teplá, mj. soupisy obyvatel kláštera (ruličky), 1698–1903 - dokumenty nalezené pod podlahou knihovny v březnu 2002, pod podlahou oratoře 27. července 2006 a jinde zapadlé (zlomky, lat. cvičení) - pamětní zápis nalezený v pomníku obětem 1. světové války v obci Beranovka, 29. července 1921 Poškozeno – plíseň, špína, potrháno.	1698–1930	kar 324
1457	Mariathermensia - rukopisy - Karl Joseph Heidler: K plynovým lázním se zvláštním přihlédnutím k nově zřízeným lázním Mariánským, (sig. V Σ 82) (rkp 43) - Claire Kerles: sbírka básní o Mariánských Lázních + průvodní dopis, 1858 (rkp 44) - Dániel Erödi: Carmina ex Marienbad (maďarsky), 1892 (rkp 45)	1858–1892	rkp 43–45

Inv. č.	Sign. Obsah	Časový rozsah	Evid. jedn.
1457	<p>Mariathermensia – poznámky k dějinám</p> <ul style="list-style-type: none"> <li>- Franz Ambros Reuss: Das Marienbad bei Auschowitz auf der Herrschaft Tepl. physikalisch-, chemisch- und medizinisch geprüft und dargestellt, koncept či opis práce vydané r. 1813</li> <li>- Dodatek k léčivé síle pramenů v Mariánských Lázních, 1815 (koncept, část chybí)</li> <li>- Die böhmischen Weltbäder und ihre Umgebung (Karlsbad, Marienbad, Franzensbad, Teplitz-Schönau und Johannisdorf i. R.), strojopis</li> <li>- dějiny Mariánských Lázní, poznámky, seznam domů a jejich znamení</li> <li>- komentář k fotografii nového ruského kostela v Mariánských Lázních</li> </ul> <p>heslo „Marienbad“ z univerzálního lexikonu, 1851</p>	[1813]–[1920]	kar 325
1457	<p>Mariathermensia – různé</p> <ul style="list-style-type: none"> <li>- Menu s fotografií kolonády ze slavnostní tabule shromáždění spolku podílníků lázeňských míst a minerálních pramenů Rakousko-Uherska, Německa a Švýcarska, 1907</li> <li>- upozornění knihkupce na knihu R. Kocha o Goethovi jako lázeňském hostu, 1934</li> <li>- soubor kartiček se jmény pacientek, jejich věkem, zdravotními problémy a názvem lázeňského domu, 104 ks, [1850]</li> </ul>	[1850]–1934	kar 325
1458	<p>Pedagogika</p> <ul style="list-style-type: none"> <li>- všeobecná nauka o výchově, výuka náboženství</li> <li>- Pedagogika, Dějiny pedagogiky</li> <li>- soubor kázání, různé nekompletní poznámky</li> </ul>	[1850]–[1920]	kar 326
1459	<p>Zápisy z přednášek, školní sešity, učební pomůcky – jazyky:</p> <ul style="list-style-type: none"> <li>- arabština, 1831 (4 ks); hebrejšťina, 1844–1906 (12 ks); chaldejšťina (4 ks); syrština (1 ks); angličťina (4 ks); řečťina (2 ks); latina; staré jazyky; češťina (2 ks); Žalmy v syršťině, 1804; francouzšťina; slovníky (3 ks);</li> <li>- 24. tabulka s německou větnou skladbou</li> <li>- skripta ze starořečťiny, z biblické aramejšťiny</li> <li>- poznámky, části sešitů</li> </ul>	1831–1906	kar 327
1460	<p>Básně a modlitby v malovaných kartuších k významným příležitostem, mj. k výročí premonstrátského kostela v Hötensleben u Paderbornu, kanonizace sv. Norberta, 1882–1905</p>	1882–1905	kar 328



Inv. č.	Sign. Obsah	Časový rozsah	Evid. jedn.
1460	<p>Literatura – básně, divadelní hry, zdravotice, mj.</p> <ul style="list-style-type: none"> <li>- silueta filosofa Rouseaua s textem Marseillaisy a překladem údajných pamětí Napoleona I. Bonaparte sepsaných na Elbě</li> <li>- Huldigung der Künste, lyrická divadelní hra pro Marii Pavlovnu, velkovévodkyni z Ruska:, 1804</li> <li>- Carl Egon Ebert, gratulace k sňatku Františka Josefa I. a Alžběty Bavorské, 1854</li> <li>- zdravotice biskupu Joh. von Leis od Joh. Durachera při vizitaci kostela v Innerpfitsch, 1883</li> <li>- latinská báseň Patri filius, 1855</li> <li>- Baptista Mantuani: Carmen de vita divi Ludovici Morbioli Bononiensis; týž, Carmelita Ludovico Juscario ac Joanni Bapt. Aefrigerio viris integerrimis S. P. D.; týž, Eclogae</li> <li>- díla noviců Ilias Gabriel Angelus missus, 1760; Auszüge</li> <li>- výběr básní Jaroslava Vrchlického a jejich německé překlady, 1899</li> <li>- část práce z univerzity v Innsbrucku, koncept</li> <li>- divadelní hra Aeneas I., II., III.</li> <li>- divadelní hra, 1831</li> <li>- divadelní scénka Heiratsgeschichte des Thomas Reinl von Stockhäus'ln, [1830]</li> <li>- sbírka básní Hroznata, koncept</li> <li>- Giucopene de Todi, Sabat mater speciosa, 1854</li> <li>- chórová modlitba, Psalmen des Friedens (2 ks), Die Feldflasche</li> <li>- Musikalische Vortrage, k příležitosti svatby korunního prince Rudolfa, 1881</li> <li>- sbírka básní</li> <li>- české básně a kuplety, směs různých básní</li> </ul>	1760–1934	kar 328
1460	<p>Literatura – školní sešity, poznámky</p> <ul style="list-style-type: none"> <li>- B. Steinhauser: Auszüge zur deutschen Literatur</li> <li>- Rapsodien 1803, latinské verše</li> <li>- Přehled nové doby literatury české, 1829</li> <li>- Česká literatura (sociální otázka, básníci a spisovatelé života lidu, dějiny českého dramatu, národní a kosmolitické snahy ..., národopis v české literatuře, vrcholné zjevy českého básnictví, (6 ks)</li> <li>- Mauriner, 1906</li> <li>- srovnání Goethova Fischera a Schillerova Alpenjägers</li> <li>- opis článku z Minervy: Goethe als Naturforscher, 1846</li> <li>- sešity J. Veselého z klasické literatury, 1844</li> <li>- rozsyp (různé poznámky)</li> </ul>	1803–[1920]	kar 329

Inv. č.	Sign.	Obsah	Časový rozsah	Evid. jedn.
1461		Hudebniny - Magnificat (xeroxová kopie) (rkp 46) - Magnificat, Benedictus et alia cantica canoniae Teplena. Vyd v Praze: V. Kotrba, 1909 (rkp 47) - Zpěvy k různým procesím (Ad Processionem), 2 ks [1900] (rkp 48–49) - C. Attenhofer: Abendfeier pro 2 tenory a 2 basy, 1907 (rkp 50)	[1850]–[1920]	rkp 46–50
1461		Zpěvy pro nedělní mše sv. Lat., 15,5 x 19,5 cm, vazba lepenková, vrchní desky a první stránka uvolněné	[1750]	rkp 51
1461		Zpěvy Magnificat a Benedictus (Cantica Canticorum ad magnificat & benedictus juxta ritum sacri, candidi, et ordinis praemonstratensis pro usu canoniae Teplensis) Lat., 21 x 32,5 cm, nově svázáno	1729	rkp 52
1461	Ψ.III.	Ad Salutem de S. S. Sacramento 159	[1850]	rkp 53
1461		Sešit církevních zpěvů pro řád premonstrátů (Libellus auxiliaris ad Cantum ecclesiasticum juxta Ritum Praemonstratensium compositus ad usum Isfridi Hermanni Eckl)	[1830]	rkp 54
1461		Hudebniny - Preces publicae Canoniae Teplena, 1880 (rkp 55) - církevní hudba, zpěv s klavírním doprovodem (rkp 56) - liturgické zpěvy na Velký pátek (rkp 57) - liturgické zpěvy na Květnou neděli (rkp 58) - zpěvy na svátek Všech Svatých (rkp 59) - zpěvy na nešpory Božího Těla (rkp 60) - žalmy na 1. nešpory na Tři krále (rkp 61) - hymnus a žalmy na 1. a 2. nešpory Nanebevzetí a Narození Panny Marie (rkp 62) - žalmy na 1. a 2. nešpory Očišťování Panny Marie (rkp 63) - texty písní (neliturgických), 1897 (rkp 64)	1880–1897	rkp 55–64
1461		Hudebniny – směs, mj. - Mešní zpěvy (post matutinum, post completorum), Žalm 4 De profundis (II. Vesper Nativitatis), F. Frik, T. Philippi: Die alten Herrn san. Schlankeln, Hi athlia Hellas..., Schmölzer: Die Nacht (tenor I. II., bas I. II.), píseň ke sv. Františkovi u příležitosti III. řádového shromáždění, 1921	[1850]–1921	kar 330

Inv. č.	Sign.	Obsah	Časový rozsah	Evid. jedn.
1462		Zápisy z přednášek, školní sešity, učební pomůcky - pastorální teologie - úvody k evangeliím a epištolám	[1850]–[1900]	kar 330
1462		Zápisy z přednášek, školní sešity, učební pomůcky - různé, patrně dogmatika	[1850]–[1920]	kar 331
1463		Zápisy z přednášek, školní sešity, učební pomůcky - exegetika, výklad bible	[1850]–[1900]	kar 331
1463		Zápisy z přednášek, školní sešity, učební pomůcky - exegetika	[1850]–[1920]	kar 332
1464		Zápisy z přednášek, školní sešity, učební pomůcky - dogmatika	[1850]–[1910]	kar 332
1464		Zápisy z přednášek, školní sešity, učební pomůcky - dogmatika, fundamentální teologie	[1850]–[1910]	kar 333
1464		Zápisy z přednášek, školní sešity, učební pomůcky - dogmatika	[1850]–[1910]	kar 334
1464		Zápisy z přednášek, školní sešity, učební pomůcky - dogmatika	[1850]–[1910]	kar 335
1464		Zápisy z přednášek, školní sešity, učební pomůcky - dogmatika	[1850]–[1920]	kar 336
1465		Zápisy z přednášek, školní sešity, učební pomůcky – světci, patristika - program divadelní hry o sv. Norbertovi pořádané v Teplé členy juvenátu 13. října 1719 (Sacratior orbis boanerges sanctus Norbertus magdeburgensis antistes...) - životopis sv. Norberta (X. Kern?), životopis sv. Floriána - Příběh našeho Pána Ježíše, který své poslání a božství Židům slovy a divy dosvědčoval, [1920] strojopis - patristika, zázraky a mučedníci	1719–[1920]	kar 336
1465		Životopisy světců podle kalendáře s mravním ponaučením, 2. 4. – 31. 12., česky	[1850]	rkp 65
1465		Regule sv. Augustina s jejím výkladem od sv. Norberta (Lectio Hebdomadaria Regulae & Sermonis sanctissimi Patris nostri Norberti)	1865	rkp 66

Inv. č.	Sign.	Obsah	Časový rozsah	Evid. jedn.
1466		Zápisy z přednášek, školní sešity, učební pomůcky - katechetika - katechetika (poznámky)	[1850]–[1900]	kar 337
1467		Modlitební kniha (Gebetbuch für fromme katholische Christen)	1822	rkp 67
1467		Modlitební kniha (Gebetbuch eines katholischen Christen Ao 1842)	1842	rkp 68
1467		Modlitební kniha (Gebetbuch eines katholischen Christen)	[1830]	rkp 69
1467		Modlitební kniha vytrženo z vazby, desky chybí	[1800]	rkp 70
1467		Joseph Ignaz Claus, duchovní četba pro kněze (Lectio Spiritualis seu Sermo ad V. V. Pastores de Zelo Animarum ex R. P. Jos. Ignatis Claus), 2 exempláře	[1780]	rkp 71–72
1467		Liturgie - liturgické promluvy na svátek panny Marie Karmelské - text žehnání proti krupobití a zlému povětří, text žehnání křížové cesty - texty písní v průběhu mše svaté - rituál udílení svátostí (křest, zpověď, eucharistie, ...) - rituál svátosti smíření 1851, rituál obláčky noviců, rituál prosebného procesí - text písně kazatele - litanie k nejsvětějšímu srdci Ježíšovu - Jádru všech modliteb - popis slavnosti Zmrtvýchvstání, 1811 - errata z breviáře, 1740 - „Ave verum“ malované na průsvitce	1740–[1920]	kar 337
1467		Zápisy z přednášek, školní sešity, učební pomůcky - liturgika	[1850]–[1920]	kar 338
1468		Homiletika	1732–1853	kar 338
1468		Homiletika	[1800]–[1920]	kar 339
1468		Homiletika	[1790]–[1900]	kar 340
1468		Homiletika	[1800]–[1900]	kar 341
1468		Homiletika	[1800]–[1900]	kar 342

Inv. č.	Sign.	Obsah	Časový rozsah	Evid. jedn.
1468		Homiletika	[1850]–[1920]	kar 343
1468		Homiletika	[1850]–[1920]	kar 344
1468		Homiletika	[1850]–[1920]	kar 345
1468		Homiletika	[1850]–[1930]	kar 346
1468		Sbírka kázání Jana Makovského z Kosmonos	1942–1944	kar 347
1468		Sbírký hesel a příměrů použitelných v kázání s věcným abecedním indexem	[1890]	rkp 73–75
1469		Zápisy z přednášek, školní sešity, učební pomůcky - pastorální teologie	[1840]–[1900]	kar 347
1469		Zápisy z přednášek, školní sešity, učební pomůcky - pastorální teologie	[1780]–[1920]	kar 348
1470		Zápisy z přednášek, školní sešity, učební pomůcky - církevní právo, skripta	[1850]–[1930]	kar 349
1470		Zápisy z přednášek, školní sešity, učební pomůcky - církevní právo	[1850]–[1920]	kar 350
1471		Noviciát - práce noviců, kázání, proslovy, duchovní cvičení, meditace	[1750]–[1900]	kar 350
1471		Noviciát - kázání noviců	[1850]–[1900]	kar 351
1472		Direktáře - direktář pro rok 1828 tištěný	1735–1836	kar 351
1472		Deníky, poznámky, záznamy, direktáře	1819–1889	kar 352
1472		Deníky, záznamy, direktáře	1870–1937	kar 353
1473		Zápisy z přednášek, školní sešity, učební pomůcky - matematika, geometrie, astronomie, trigonometrie, planimetrie, meteorologie, převody měř a vah - zlomek meteorologického hlášení z Hradce Králové, 1827 - přehledy o rozloze a počtu obyvatel německých států - v kůži svázaná početnice	[1790]–[1900]	kar 353

Inv. č.	Sign.	Obsah	Časový rozsah	Evid. jedn.
1473		Zápisy z přednášek, školní sešity, učební pomůcky - matematika, geometrie, astronomie, trigonometrie, planimetrie, meteorologie	[1790]–[1900]	kar 354
1474		Zápisy z přednášek, školní sešity, učební pomůcky - fyzika	[1800]–[1900]	kar 354
1475		Mineralogie - školní poznámky z mineralogie - Mohsova charakteristika minerálů	[1850]–[1900]	kar 355
1475		Johann Heinrich Cotta, vrchní lesní rada: Příspěvek k výzkumu vzniku Komorní Hůrky u Chebu	1827	rkp 76
1476		Medicína - míšeňské jablko jako prostředek pro léčbu očí - návod na přípravu očního obkladu, 1779 - léčba moru hovězího dobytka, 1839 - zpráva o šíření cholery, její prevenci, příznacích a léčbě, 1831 - různé poznámky z lékařské vědy - lékařská fakulta univerzity Karlo-Ferdinandovy v Praze jmenuje Franze Michálka magistrem porodnictví, 15. března 1804	1779–[1850]	kar 355
1477		Botanika a zoologie - školní zápisy z přírodopisu, botaniky, přehledy živočichů, rostlin, slovník	[1800]–[1900]	kar 355
1477		Johann Samuel Halle: Die deutsche Giftpflanzen, Schwämme	1785	rkp 77
1478	A.I.1 –99	Výpisy i opisy filozofických či historických prací	[1800]–[1900]	kar 356
1478	A.I.1 00– 222	Výpisy i opisy filozofických či historických prací	[1800]–[1900]	kar 357
1478		Výpisy i opisy filozofických či historických prací - rozsyp	[1850]–[1900]	kar 358

Inv. č.	Sign.	Obsah	Časový rozsah	Evid. jedn.
1478		<p>Různé výpisy, opisy, poznámky, mj.</p> <ul style="list-style-type: none"> <li>- poznámkový sešit s výpisky z novin „Intelligenz Blätter“ z roku 1793, jiných novin a knih, rejstříky ke svazkům salzburských lékařských novin a jiných publikací, 1793–1794</li> <li>- proroctví slepého mládence z roku 1350 [1800], proroctví blázna Josefa 1735, proroctví kabalisty z roku 1746, proroctví kardinála Laroche pro léta 1844–1850</li> <li>- Napoleonova cesta do nebe aneb rozhovor se sv. Petrem, 1822</li> <li>- vzpomínky na válečné události roku 1866</li> <li>- dobrozdání papeže Pia VI. o jezuitách</li> <li>- časopis Austriacus Observator, pojednání o reformě ústavy Rakousko-uherské monarchie 1–11, 1917</li> <li>- pojednání o veřejné správě (Uiber das öffentliche Ministerium), [1850]</li> <li>- výklad pojmů politické sociologie, [1930]</li> <li>- pozvánky na promoce, 1840, 1842</li> </ul>	1734–[1930]	kar 358

Inv. č.	Sign. Obsah	Časový rozsah	Evid. jedn.
<b>Sbírka grafiky a kreseb (složka č. 1)</b>			
1479	Bl. Hroznata a klášter Teplá - bl. Hroznata „Mihi adhaerere Deo bonum est“, [1650] (gli 3) - bl. Hroznata „Cornu ejus exaltabitur in gloria“, scul. A. Neurautter, [1720] (gli 4) - sv. Petr a Pavel, v dolní části znak a vyobrazení tepelské kanonie, J. Balzer sc. Pragae, [1770], (gli 5)	[1650]–[1770]	gli 3–5
1479	Nejstarší známý pohled na klášter „Hroznata fundator Convent. Tepl“, bl. Hroznata klečící před tepelskou kanonií. Prastarý obraz původně visel v oratoři mezi kamny a dveřmi, snesen byl během renovace r. 1823 malířem Fuchsem: - kopie od Konrada Köpla, pastel, [1823] (kre 45) - kopie od Fr. Přibila, kolorovaná kresba tužkou, 1892 (kre 46) - kopie kresby Konrada Köpla, [1900] (gli 6)	[1823]–[1900]	kre 45–46 gli 6
1479	Tepelský klášter - veduta tepelského kláštera od JV, F. Rosmäsler in Dresden, 1820 (gli 7–8) - veduta tepelského kláštera od JV, 1823 (gli 9–11) - série vyobrazení tepelského kláštera nalepených na tmavém papíře (celkový pohled, ?, vstupní hala?, refektář?, kostel), [1900] (gli 12–16) - pohlednice, klášterní kostel od V, [1920] (poh 9) - kopie pohledu na klášter z roku 1893, [1920] (gli 17–18) - pohled na klášter shora, [1900] (gli 19) - rakev s ostatky bl. Hroznaty v den jejich vyzdvižení r. 1898 (samostatná ilustrace z knihy?), [1900] (gli 20–23)	1820–[1920]	gli 7–23 poh 9
1479	Portréty tepelských prelátů - Alois Martin David, předloha Jos. Bergler, scul. Jos. Drda, Praha, [1820], (gli 24) - Stanislaus Joseph Zauper, předloha Eduard Kaiser 1851, Gedr. v J. Höfelich, Prag bei W. Hess, (gli 25–28) - Karl Reitenberger, předloha W. Georg, Šir lith., 1827, (gli 29–31) - Karl Reitenberger, Lith. d. Bohemia Atiengellsch in Prag, [1827], (gli 32) - Marian Joseph Heintl, lith. v. Jos. Zumsande 1849, gedr. b. J. Höfelich in Wien, 1849, (gli 33–35) - Gilbert Helmer, Fritz Schilling, Wien, 1917, (gli 36–37)	[1820]–1917	gli 24–37



Inv. č.	Sign. Obsah	Časový rozsah	Evid. jedn.
1479	Portréty osobností - série drobných rytin s portréty osobností s datem narození a úmrtí: Franz Jos. Hartleben, Franz Kazinczy, Nesselrode, Freiherr v. Wohlgemuth, Ferdinand Wolf, Freiherr Jos. Eötvös, [1850], (gli 38–43) - Ludovic de Thomas de la Valette, Praepositus Generalis Congregationis Oratorii Domini Jesu, B. Audran, [1700], (gli 44) - Joannes Baptista Schmidt, rektor pražské university, sculp. J. Burde, 1802, (gli 45) - Ernest Konstantin Ružička, biskup budějovický, F. B. v. Lütgendorf, gest v. G. Döbler, 1815, (gli 46) - Dr. Václav Mich. Pešina, Waibel phot., Fos. Rybička gest. in Prag, 1857, (gli 47) - Ferdinand Johann Nep. Kalous, světící biskup pražský, Fritz Schilling, Wien, [1891], (gli 48) - František de Paula Schönborn-Buchheim-Wolfstal, arcibiskup pražský, F. Würbel, Wien, 1885, (gli 49) - Karel Savojský Amerling, [1880], (gli 50)	[1700]–[1891]	gli 38–50
1479	Portréty papežů, tabla - Řehoř Veliký, Kupelwieser, scu. A. Petrak, [1850], (gli 51) - Klement VIII., Homann sc., [1700], (gli 52) - Urban VIII., [1650], (gli 53) - Pius IX., J. Klinger lith., W. Morauers lith. Anstalt in Leitmeritz [1850], (gli 54) - Lev XIII., [1880], (gli 55–56) - Pius X., M. Meneghini, dis., Milano, [1903], (gli 57) - Benedikt XV., [1914], (gli 58) - biskupové Rakousko-Uherska, Th. Mayerhofer, Wien, 1890, (gli 59) - kolegium kardinálů papeže Lva XIII., [1880], (gli 60) - náměstkové Kristovi od sv. Petra po Lva XIII., [1880], (gli 61)	[1650]–[1914]	gli 51–61

Inv. č.	Sign. Obsah	Časový rozsah	Evid. jedn.
1479	<p>Upomínky, dobročinné účely</p> <ul style="list-style-type: none"> <li>- upomínky na sv. přijímání, [1900], (gli 62–64)</li> <li>- upomínka na 1. svátost smíření, (gli 65–69)</li> <li>- upomínka na 800 let od úmrtí Gottfrieda von Cappenberg, 1927, (gli 70)</li> <li>- oznámení o promoci J. N. Kanky J. U. D., 1828, (gli 71)</li> <li>- střední část oltářního obrazu v katedrále sv. Víta v Praze, výtisk ve prospěch spolku na stavbu pražského chrámu, [1850], (gli 72)</li> <li>- matka s dítětem, tisk fotografie od Heleny v. Zimmerauer ve prospěch spolku „Tagesheimstätten für Kriegerwaisen und Kinder“, 1917, (gli 73)</li> <li>- upomínka na přenesení hlavy sv. Gottfrieda ze Strahova do Ilbenstadtu 2. 9. 1911, (gli 74–75)</li> </ul>	1828–1927	gli 62–75
1479	<p>Svaté obrázky</p> <ul style="list-style-type: none"> <li>- Série vyobrazení 17 světců od rytce Cornelia Galle, 17. století (gli 76–92)</li> <li>- Obrázky Ježíše Krista, [1830]–[1930], (gli 93–100)</li> <li>- Panna Maria v Doksanech, [1750], (gli 101)</li> <li>- Svaté schody na vrchu Vrabina (Křížový Vrch) u Chotěšova, G. F. Lux, Clauber Cath. sc., [1760], (gli 102)</li> <li>- Zvěstování panny Marie, [1750], (gli 103)</li> <li>- Andenken an das Kloster Mehrerau bei Bregenz, [1900], (gli 104)</li> <li>- Oltářní obraz umírajícího sv. Josefa v pražské katedrále, 1853, (gli 105)</li> <li>- Zvěstování panny Marie, [1920], (gli 106)</li> <li>- sv. Barbara, kolorováno, [1750], (gli 107)</li> <li>- sv. Ondřej, [1750], (gli 108)</li> <li>- sv. Anselm, [1750], (gli 109)</li> <li>- vojsko svatých, [1750], (gli 110)</li> <li>- sv. Joannes de Brito, [1840], (gli 111)</li> <li>- sv. Petr Nolasco, [1800], (gli 112)</li> <li>- sv. Alfons Maria de Liguori, [1800], (gli 113)</li> <li>- sv. Leopold, [1850], (gli 114)</li> <li>- sv. Cecílie, [1850], (gli 115)</li> <li>- sv. Benedikt, [1880], (gli 116)</li> <li>- sv. Bernard, [1880], (gli 117)</li> <li>- Caelestia yuaero Mundana Valete, 1800, (gli 118)</li> <li>- sv. Jan Nepomucký – upomínka na 100 let od nalezení jeho zázračně zachovaného jazyka, 1819, (gli 119)</li> <li>- sv. Jan Nepomucký, [1850], (gli 120)</li> <li>- sv. Jan Nepomucký a sv. ?, [1900], (gli 121)</li> <li>- Svatořečení Jana Nepomuckého, Steind. v. J. Habel i. Prag, 1858, (gli 122)</li> <li>- Marie s Ježíškem, [1900], (gli 123)</li> <li>- Marie s Ježíškem, [1920], (gli 124)</li> </ul>	[1750]–1937	gli 76–156 kre 47–48

Inv. č.	Sign. Obsah	Časový rozsah	Evid. jedn.
	<ul style="list-style-type: none"> <li>- peklo (?), H. Nunzer sculp., [1750], (gli 125)</li> <li>- Abrahamus A. S. Clara, [1850], (gli 126)</li> <li>- sv. (bl.) Anežka Česká, kopie rytiny Joanna Burgmaira, [1930], (gli 127)</li> <li>- Kloster la Trappe. Ergersheim, [1930], (gli 128)</li> <li>- drobné sv. obrázky, 1864–1937, (gli 129–153)</li> <li>- C. Dolce, Mater Dolorosa, [1910], (gli 154)</li> <li>- Rafael, Madona Sixtinská, nákladem Gustava Lhose, Drážďany, [1910], (gli 155)</li> <li>- sv. Anežka (Alžběta Uherská?), (gli 156)</li> <li>- sv. Kryštof, [1900], (kre 47 – akvarel)</li> <li>- Dancheline Deum credas, Hominemq latere, Signum talpa vides, sed meliora fides, [1900], (kre 48 – akvarel)</li> </ul>		
1479	<p>Svaté obrázky s textem</p> <ul style="list-style-type: none"> <li>- sv. Alžběta, hymnus, život a bratrstvo u alžbětinek v Praze, [1740], (gli 157)</li> <li>- sv. Theodor mučedník, modlitba, Praha [1750], (gli 158)</li> <li>- sv. Eligius, modlitba, život, [1780], (gli 159)</li> <li>- Tři králové, legenda, [1900], (gli 160)</li> <li>- sv. František Xaverský, život, [1900], (gli 161)</li> <li>- 64 pražských mučedníků, [1920], (gli 162)</li> <li>- Čtrnáct pražských mučedníků, 3 reprodukce rytin ze 17. století, [1920], (gli 163–165)</li> <li>- Die grösste Liebesgabe, die Gott den Menschen gegeben hat, [1930], (gli 166)</li> </ul>	[1740]–[1930]	gli 157–166

Inv. č.	Sign. Obsah	Časový rozsah	Evid. jedn.
1479	<p>Svaté obrázky a náboženské motivy větších rozměrů</p> <ul style="list-style-type: none"> <li>- sv. mučedníci Gorkumští, [1750], (gli 167)</li> <li>- sv. František z Assisi, [1750], (gli 168)</li> <li>- sv. Oddo (v zelené paspartě), [1750], (gli 169)</li> <li>- sv. Petr Regalado, 1739, (gli 170)</li> <li>- sv. Gotthard, [1900], (gli 171)</li> <li>- sv. Kateřina Sienská, [1750], (gli 172)</li> <li>- Mojžíšova modlitba, 1839, (gli 173)</li> <li>- série: Král David, Narození Ježíše Krista, Klanění Tří králů, Poslední večeře Páně, Zmrtvýchvstání, Seslání Ducha Svatého, 1855, (gli 174–179)</li> <li>- Kristus předpovídá zkázu Jeruzaléma, 1845, (gli 180–181)</li> <li>- panna Maria a sv. Josef hledají nocleh v Betlémě, [1850], (gli 182)</li> <li>- Oplakávání Krista, [1900], (gli 183)</li> <li>- Rudolf I. Habsburský, [1900], (gli 184)</li> <li>- sv. Ludmila, [1930], (gli 185)</li> <li>- „Imperii stator Evgenius / Omnes spectantur in uno, rytec Johann Bapt. Scotin, [1700], (gli 186)</li> <li>- stránka z breviáře „Breviarum Romano-seraphicum“, [1700], (gli 187)</li> </ul>	[1700]–[1930]	gli 167–187
1479	<p>Mariánské Lázně</p> <ul style="list-style-type: none"> <li>- Křížový pramen, [1820], (gli 188)</li> <li>- Karolinin pramen, [1820], (gli 189)</li> <li>- Upomínka na arcibiskupské vysvěcení kostela Nanebevzetí Panny Marie v Mariánských Lázních, litografie, [1850], (gli 190–191)</li> <li>- Pohled na Karolinin a Ambroziánský pramen a Nové Lázně, fotografická reprodukce kresby W. Skalníka kolem r. 1825, [1950], (fsn 655)</li> <li>- Ferdinandův pramen a kolonáda, fotografická reprodukce kresby W. Skalníka kolem r. 1827, [1950], (fsn 656)</li> <li>- Centrální lázně, leták s plánkem budovy, [1910], (tip 49)</li> <li>- Nové lázně, leták s plánkem budovy, [1910], (tip 50)</li> </ul>	[1820]–[1950]	gli 188–191 tip 49–50 fsn 655–656

Inv. č.	Sign. Obsah	Časový rozsah	Evid. jedn.
1479	<p>Veduty, stavby</p> <ul style="list-style-type: none"> <li>- pohled na chrám, 1814 (gli 192)</li> <li>- Miláno, katedrála Narození Panny Marie, [1800], (gli 193)</li> <li>- interiér vídeňského chrámu Maria am Gestande, 1825, (gli 194)</li> <li>- požár věže plzeňského chrámu sv. Bartoloměje, 1835, (gli 195)</li> <li>- reprodukce veduty Plzně z roku 1618, [1900], (gli 196)</li> <li>- Das heil. Wasser (Tirol), c. Redlich, Innsbruck, [1860], (gli 197)</li> <li>- Cáchy, pohlednice (poh 10)</li> <li>- Gotisches Tor v. St. Martin in Klosterneuburg, Rose Reinhold, [1930], (gli 198)</li> <li>- Nancy, veduta a pláněk města, [1850], (gli 199)</li> <li>- hrad (No. 267), I. G. Hertel, [1750], (gli 200)</li> <li>- přístav v obchodním městě, motiv z Danzigu, [1880], (gli 201)</li> <li>- pohled na Jeruzalém s okolím, [1800], (gli 202)</li> <li>- Svaté město Jeruzalém v Kristově době, [1800], (gli 203 na kartonu)</li> <li>- Salesiánský učitelský seminář sv. Rodiny v Milwaukee (USA), [1850], (gli 204)</li> </ul>	[1750]–[1930]	gli 192–204 poh 10
1479	<p>Učební pomůcky, nástěnné tabule, různé</p> <ul style="list-style-type: none"> <li>- vnitřní orgán, J. Lochmann sc., (gli 205)</li> <li>- ilustrace 173 Ordo incensandi Altare tam in Vesperis quam in Missa a 191 Ordo incensandi oblata per modum circuli, patrně z knihy Bartolomea Gavanti: Thesaurus sacrorum rituum, seu Commentaria in rubricas missalis et breviarii..., (gli 206–208)</li> <li>- Historischer Almanach für das gemeine Jahr MDCCLXVIII (vystřižený kalendář), 1818, (gli 209)</li> <li>- polokoule, [1700], (gli 210)</li> <li>- návrhy přezek, šperků (?), [1780], (gli 211)</li> <li>- nástěnná tabule „Die Hilfsmittel zur wahren Glückseligkeit.“, vyd. Frankfurt am Main mit Andreäischen Schriften 1790, (gli 212)</li> <li>- Iconologia of Uytbeeldinghe des Verstants van Cesare Ripa van Perugien..., Amsterdam, by Dirck Pietersz., 1645, (gli 213)</li> <li>- tabulka světových dějin 300 př. Kr. – 400 po Kr., Brno, 1816, (gli 214)</li> <li>- „Tabula ecclesiastico-historica“ pro studenty teologie, Lipsko 1830, (gli 215)</li> <li>- přehled Vratislavského biskupství, 1752, (gli 216)</li> <li>- Conspectus historiae, [1830], (gli 217)</li> </ul>	1645–1890	gli 205–230

Inv. č.	Sign. Obsah	Časový rozsah	Evid. jedn.
	<ul style="list-style-type: none"> <li>- větev provincie řádu (formulář ve formě stromu k vyplnění?), [1800], (gli 218)</li> <li>- tabulka o první pomoci v ohrožení života „Tabellarischer Auszug aus dem Alphabetischen Taschenbuche der hauptsächlichsten Rettungsmittel für todtscheninende Menschen, 1798, (gli 219)</li> <li>- tabulka užitečných institucí založených císařem Františkem I. do roku 1826, 1827, (gli 220)</li> <li>- Českoslovanští výtečníkové, skupení sedmé, 1863, (gli 221)</li> <li>- strom rozvětvení lidských ras „Die Völker u. Sprachstämme der Erde. Genealogische Klassifikation derselben veranschaulicht von Wenzel Križek., [1890], (gli 222)</li> <li>- Deutsche Bilderbogen für Jung und Alt, výjevy z 2. knihy proroka Eliáše, obrazy z Bosporu, [1867-1873], (gli 223–224)</li> <li>- Bašibozukové vedou dívky hercegovinské na trh do Drinopole (1863), prémie Světozoru, 1869, (gli 225–226)</li> <li>- Nemilé vyrušení, prémie Světozoru, 1876, (gli 227)</li> <li>- Smlouva Svatopluka s Bořivojem a jinými knížaty slovanskými 874, 1869, (gli 228)</li> <li>- Scéna z dobytí Benátek léta 1849. Členům jednoty krasoumné v Čechách na rok 1856, (gli 229)</li> <li>- Popelka, [1870], (gli 230)</li> </ul>		
1479	<p>Originální umělecké grafické listy</p> <ul style="list-style-type: none"> <li>- Ex libris Rudolf Thiel, W. Z. 1923, (gli 231)</li> <li>- ex libris Ildefons Herwegen, benediktýnský opat, [1935], (gli 232)</li> <li>- domek v Sallmansdorfu, [1900], (gli 233)</li> <li>- pohled na Sv. Wolfgang, [1900], (gli 234)</li> <li>- sv. Martin, Franz Nagel, [1900], (gli 235)</li> <li>- portrét muže (Schiller?), [1900], (gli 236)</li> <li>- „Dorfbild“, [1900], (gli 237)</li> <li>- portrét starého muže, světlotisková kopie, autograf umělce, (gli 238)</li> <li>- linoryt podkrovního pokoje, 1936, 1 gli - Jiří Poslední (gli 239)</li> <li>- grafické listy, 1996, (gli 240–242)</li> </ul>	[1900]–1996	gli 231–242
1479	<p>Samostatné reprodukce uměleckých děl</p> <ul style="list-style-type: none"> <li>- Salomon van Ruysdael, Holandská krajina, (gli 243)</li> <li>- José Benlluire y Gil, Procesí v Assisi (vyd. Kunst für Alle), (gli 244)</li> <li>- Gebhard Fugel, z cyklu „100 Biblische Gemälde“, Mnichov 1924, Ježíš a Nikodem, Uzdravování, (gli 245–246)</li> </ul>	1924	gli 243–255

Inv. č.	Sign. Obsah	Časový rozsah	Evid. jedn.
	<ul style="list-style-type: none"> <li>- S. Doré (H. Pisan), Das zerstörte Babylon. Gesicht des Johannes, (gli 247)</li> <li>- 2 reprodukce obrazů, autor neuveden, selský dvůr, plavení krav, (gli 248–249)</li> <li>- Rich. Müller, Barmherzige Schwester, (gli 250)</li> <li>- dřevěný Betlém (Mayer'sche Hof-Kunstanstalt), (gli 251)</li> <li>- náhrobek sv. Jana Nepomuckého, K. Bellmann phototyp, (gli 252)</li> <li>- letohrádek královny Anny, K. Bellmann phototyp, (gli 253)</li> <li>- farní kostel v Innsbrucku, (gli 254)</li> <li>- Manécanterie des petits chanteurs a la croix de bois (gli 255)</li> </ul>		
1479	<p>Kresby</p> <ul style="list-style-type: none"> <li>- „Audite haec gentes, auribus percipite qui habitatis orbem“ (miniatury s výjevů ze života světců, popisem a datem události, částečně chronologicky řazeno), akvarel a perokresba, [1750], (kre 49)</li> <li>- výjevy z dějin premonstrátského řádu, kresby vyobrazení v dolním ambitu tepelského konventu, F. Lucae Wolff, tužka a akvarel, 1749, (kre 50–64 + obal)</li> <li>- rostlinné ornamenty, perokresba, E. Lorenz, [1850], (kre 65)</li> <li>- studie rostliny, akvarel, [1850], (kre 66)</li> <li>- exotická krajina, sépiový akvarel, [1850], (kre 67)</li> <li>- městská ulička s gotickou branou, kresba tužkou, [1850], (kre 68)</li> <li>- pohled na hrázděný dům, kresba tužkou, nedokončeno, [1850], (kre 69)</li> <li>- pohled na řeku s mostem a branou, kresba tužkou, Wilhelmine, Malt, [1850], (kre 70)</li> <li>- klášter Chotěšov před přestavbou, kresba tužkou (z Klimešovy pozůstalosti?), [1850], (kre 71)</li> <li>- portrét staré ženy, kresba uhlem a křídou, [1850], (kre 72)</li> <li>- návrh praporu pro katolický spolek „Katholischer Volksverein für Tepl und Umgebung“, akvarel a tuš, [1900], (kre 73)</li> <li>- pohled na hrobku, architekt Baumgarten (?), kresba tužkou, 1920, (kre 74)</li> <li>- hrázděný statek, August Früh, kresba tužkou, 1848, (kre 75)</li> </ul>	1749–1920	kre 49–75

Inv. č.	Sign. Obsah	Časový rozsah	Evid. jedn.
<b>Diplomy, vyznamenání, čestná členství a občanství a patronáty tepelských kanovníků</b>			
1480	<b>Bruno Wenzel Bayerl</b> , opat - Der k. k. Militär-Veteranen-Verein zu Pilsen, 1880, znečištěno (jin 2) - Der deutsche Turnverein „AAR“ in Pilsen, 1880, skvrny, znečištěno (jin 3) - Der freiwillige Feuerwehrverein in Gstom, 1881, pomuchláno, znečištěno (jin 4) - K. k. priv. Scharfschützen-Corps der Stadt Einsiedl, 1881, natrženo, zašpiněno (jin 5) - Der Egerländer Thierzuchtverein, 1886, pomuchláno, potrháno (jin 6)	1880–1886	jin 2–6
1480	<b>Alfred Clementso</b> , opat - Das kk. priv. bürgerliche Schützencorps in Einsiedl, 1889, pomuchláno, potrháno, zašpiněno (jin 7)	1889	jin 7
1480	<b>Bartholomeus Danzer</b> - Der Militär-Veteranen-Verein der Stadt Tepl, 1880, natrženo, znečištěno, přilepeny slepé pečeti farnosti tepelského kláštera (jin 8) - Der freiwillige Feuerwehr-Verein Pern, 1895 (jin 9)	1880–1895	jin 8–9
1480	<b>Lohelius Döllinger</b> - Zentral-Comité für die Land- und Forst-wirthschaftliche Statistik Böhmens, 1869, nalepen kolek, pomuchláno, natrženo, znečištěno (jin 10)	1869	jin 10
1480	<b>Paul Frey</b> - Jednota pro dostavění hlavního chrámu sv. Víta na hradě Pražském, 1866, nalepen kolek, pomuchláno (jin 11)	1866	jin 11
1480	<b>Franz Fuhrmann</b> - Ehrenbürgerschaft – Obersekrchan, 1894, přitištěná pečeť, pomuchláno, znečištěno (jin 12) - Der freiwillige Feuerwehrverein Hermannshütte, 1885, znečištěno (jin 13)	1885–1894	jin 12–13
1480	<b>Gabriel Güntner</b> , rektor T. F. v Praze - Der Prager Dombauverein, 1862, znečištěno (jin 14)	1862	jin 14



Inv. č.	Sign. Obsah	Časový rozsah	Evid. jedn.
1480	<p><b>Marian Joseph Heintl</b>, opat</p> <ul style="list-style-type: none"> <li>- Der Verein der Kunstfreunde für Kirchenmusik in Boehmen, 1843, potrháno, zmuchláno, znečištěno (jin 15)</li> <li>- Ger katholische Gesellenverein zu Wien, 1862 (jin 16)</li> <li>- Der böhmische Verein für Maulbeerbaum- und Seidenzucht in Prag, 1865 (jin 17)</li> <li>- Der Prager Privat-Erziehungs- u. Heilinstitut für Blinde, 1866, potrháno, pomuchláno, přitištěná pečeť z červeného vosku a nalepená barokní grafika (jin 18)</li> </ul>	1843–1866	jin 15–18
1480	<p><b>Gilbert Helmer</b>, opat</p> <ul style="list-style-type: none"> <li>• Der erste Militär Veteranen Verein in Marienbad, 1901, červená přitištěná pečeť a stužky v barvách monarchie, část chybí (jin 19)</li> <li>• Der Leichen-Unterstützungsverein für Leskau, 1901, natrženo, znečištěno (jin 20)</li> <li>• Der freiwillige Feuerwehrverein Deutsch-Borau, 1901, znečištěno (jin 21)</li> <li>• Der kath. politische Verein von Tschernoschin, 1901, znečištěno (jin 22)</li> <li>• Der Ausschuss der Gewerbe-Land-Forst- und Bienenwirtschaftlichen Ausstellung in Tepl, 1901, zašpiněno (jin 23)</li> <li>• Der freiwillige Feuerwehr-Verein in Wilkowitz, 1901 (jin 24)</li> <li>• Der Militär-Veteranen-Verein Neumarkt und Hangendorf, 1902, znečištěno (jin 25)</li> <li>• Der freiwillige Feuerwehr Verein Kschiha, 1902, natrženo (jin 26)</li> <li>• Der freiwillige Feuerwehr Verein Wolfersdorf, 1902, natrženo (jin 27)</li> <li>• Die kath. deutsche Studentenverbindung Ferdinanda, 1902 a 1910 (jin 28)</li> <li>• Die freiwillige Feuerwehr Untergramling, 1902, silně znečištěno, potrháno, pomuchláno (jin 29)</li> <li>• Der Erzherzog Otto Kriegerverein in Chotieschau, 1902, pomuchláno, znečištěno (jin 30)</li> <li>• Der freiwillige Feuerwehr Verein Scherlowitz, 1903, natrženo, znečištěno (jin 31)</li> <li>• Der Militär-Veteranen-Verein Weseritz und Umgebung, 1903, natrženo, znečištěno (jin 32)</li> <li>• Der freiwillige Feuerwehrverein in Girsch, 1903, znečištěno (jin 33)</li> <li>• Der Verein deutscher Forstleute in Böhmen, 1903, znečištěno (jin 34)</li> <li>• Die freiwillige Feuerwehr Pernharz, 1903 (jin 35)</li> <li>• Der Militär-Veteranen-Verein „Reichsbund“ Blattnitz</li> </ul>	1901–1938	jin 19–83

- und Umgebung, 1904, natrženo (jin 36)
- Der Baron von Junker-Bigattos-Militär-Veteranen-Verein zu Sandau bei Eger, 1905, znečištěno, potrháno (jin 37)
- Der Militär-Veteranen-Verein Kuttentplaner Schmelzthal, 1905, natrženo, znečištěno (jin 38)
- Freiwillige Feuerwehr Dobrowod, 1905 (jin 39)
- Freiwillige Feuerwehr Leskau, 1905 (jin 40)
- Kirchenbau-Verein in Haberspirk, 1905 (jin 41)
- Das bürgerliche Schützenkorps Neumarkt, 1905, neúplné, potrháno, zašpiněno (jin 42)
- Freiwillige Feuerwehr Patzin, 1907 (jin 43)
- Freiwillige Feuerwehr Altsattl, 1907 (jin 44)
- (Ehrenbürger-Diplom). Stadt Leskau, 1907, pomuchláno, potrháno, znečištěno (jin 45)
- (Ehrenbürger-Diplom). Stadt Nürschan, 1907 (jin 46)
- Der Erzherzog Rainer Militär Veteranen-Verein in Dobrzan, 1907, potrháno, zašpiněno (jin 47)
- Ehrenbürger-Diplom. Die Gemeinde Großsichdichfür, 1907 (jin 48)
- Der patriotische Kriegerverein von Schanz mit Umgebung, 1907 (jin 49)
- Der erste Kranken-Unterstützungs-Verein der Bediensteten der Stift Tepler Badeanstalten in Marienbad, 1908 (jin 50)
- Der katholische Jünglings-Verein Neudorf und Umgebung, 1908, pomuchláno, natrženo (jin 51)
- Der freiwillige Feuerwehr-Verein Paslas, 1908 (jin 52)
- Der freiwillige Feuerwehr-Verein Pobitz, 1908 (jin 53)
- Die freiwillige Feuerwehr in Otrotschin, 1909 (jin 54)
- Der Leichenkosten-Unterstützungsverein in Scheinbenradisch, 1910 (jin 55)
- Der deutschböhmisches Bauen-Bund Plan, 1910, skvrny, pomuchláno (jin 56)
- Der Leichenkosten-Unterstützungsverein Hurz, 1910, pomuchláno, znečištěno (jin 57)
- Die marianische Kongregation der sieben Schmerzen Mariä an der Spitalkapelle in Tepl, 1911, znečištěno (jin 58)
- Der freiwillige Feuerwehr-Verein Schrikowitz, 1911 (jin 59)
- Währinger Liedertaffel, 1912, natrženo (jin 60)
- Die freiwillige Feuerwehr in Marienbad, 1924 (jin 61)
- Die freiwillige Feuerwehr Müllestau, 1926, natrženo (jin 62)
- Die freiwillige Feuerwehr Pistau, 1926 (jin 63)

Inv. č.	Sign.    Obsah	Časový rozsah	Evid. jedn.
	<ul style="list-style-type: none"> <li>• Der freiwillige Feuerwehrverein in Hollowing, 1927, zašpiněno (jin 64)</li> <li>• Verein gedienter Soldaten in Plan, 1927, potrháno (jin 65)</li> <li>• Der Central-Verband der deutschen landwirtschaftlichen Genossenschaften Böhmens r.Gen.m.b.H., 1933 (jin 66)</li> <li>• Die freiwillige Feuerwehr Wischkowitz, 1934, natrženo (jin 67)</li> <li>• Die freiwillige Feuerwehr Habakladrau, 1934, potrháno, zašpiněno (jin 68)</li> <li>• Bund der Eghalanda Gmoin, Bodenbach, 1937, pomačkáno (jin 69)</li> <li>• Erste deutsche landwirtschaftliche Lagerhaus- und Betriebsgenossenschaft für das Teplerland in Stift Tepl r.Gen.m.b.H., 1938, skvrny (jin 70)</li> <li>• Die freiwillige Feuerwehr Anischau (jin 71)</li> <li>• Die freiwillige Feuerwehr Lutschkahäusel, zašpiněno (jin 72)</li> <li>• Dei freiwillige Feuerwehr Weseritz, natrženo, pomuchláno, skvrny (jin 73)</li> <li>• Die freiwillige Feuerwehr Skupsch (jin 74)</li> <li>• Der freiw. Feuerwehrverein Maria-Stock (jin 75)</li> <li>• Die frewillige Feuerwehr in Klemensdorf (jin 76)</li> <li>• Der freiwillige Feuerwehr-Verein in Abaschin, znečištěno (jin 77)</li> <li>• Der Militär Veteranen-Verein in Leskau, natrženo, znečištěno (jin 78)</li> <li>• Der patriotische Kriegerverein für Gross-Sichdichfür und Umgebung, natrženo (jin 79)</li> <li>• Der patriotische Krieger-Verein in Klemensdorf, zašpiněno, potrháno, znehodnoceno lepící páskou (jin 80)</li> <li>• Der Militär-Veteranen-Verein in Tschernoschin, znečištěno (jin 81)</li> <li>• Die Flachsbaugenossenschaft für Prochomuth und Umgebung r.G.m.b.H., potrháno (jin 82)</li> <li>• Der deutsche Turnverein Klemensdorf, znečištěno (jin 83)</li> </ul>		
1480	<b>Eduard Honhäuser</b> - Die freiw. Feuerwehr Weseritz, 1927, znečištěno	1927	jin 84

Inv. č.	Sign. Obsah	Časový rozsah	Evid. jedn.
1480	<b>Anselm Köhler</b> - Řád sv. Alexandra, 1904, nalepený kolek (jin 85) - Stříbrná pamětní medaile k návštěvě Svaté země, 1902 (jin 86) - Rakousko-Uherský poutnický dům v Jeruzalémě, 1902 (jin 87) - „Solenne omaggio a g.c. redentore al chiudersi del secolo XIX al sorgere del XX“, pamětní medaile, 1902 (jin 88)	1902–1904	jin 85–88
1480	<b>Adalbert Kuneš</b> - udělení řádu Železné koruny III. třídy, 1882 (jin 89) - listina povýšení do rytířského stavu, 1887, (lip 13)	1882–1887	jin 89 lip 13
1480	<b>Heinrich Langhammer</b> -Das Ehrenzeichen 2ter Klasse vom Roten Kreuz mit der Kriegsdekoration, 1916, potrháno, znečištěno	1916	jin 90
1480	<b>Albert Laurer</b> - Der Prager Dombauverein, 1888, natrženo, znečištěno	1888	jin 91
1480	<b>Maxmilian Anton Liebsch</b> , opat - Zentral-Comité für die Land- und Forst-wirthschaftliche Statistik Böhmens, 1858, pomuchláno, potrháno, znečištěno (jin 92) - Der k. k. Veteranen Verein in Marienbad, 1871, skvrny, znečištěno (jin 93) - Der freiwillige Feuerwehrverein Leskau, 1876 (jin 94) - Der Prager Asyl Verein für Obdachlose, natrženo, znečištěno (jin 95)	1858–1876	jin 92–95
1480	<b>Maurus Pfannerer</b> - Der Turnverein „AAR“ in Pilsen, 1873, přitištěná pečeť, pomuchláno, znečištěno (jin 96) - Jmenování čestným členem „Der Pädagogische Verein in Budweis, 1882 (jin 97)	1873–1882	jin 96–97

Inv. č.	Sign. Obsah	Časový rozsah	Evid. jedn.
1480	<b>Gabriel Schubert</b> - Die freiwillige Feuerwehr in Wischkowitz, natrženo, znečištěno (jin 98) - Der freiwillige Feuerwehr Verein Weserau (jin 99) - Der Militär-Veteranen-Verein Neumarkt und Hangendorf, 1902 (jin 100) - Die freiwillige Feuerwehr in Klemensdorf, znečištěno (jin 101) - Die freiwillige Feuerwehr in Pollinken, 1904 (jin 102) - Der freiwillige Feuerwehr Verein Planes, 1902, znečištěno (jin 103) - Der patriotische Krieger-Verein in Auschowitz, 1902 (jin 104) - Der Verein der freiwilligen Feuerwehr in Wilkowitz, 1901 (jin 105) - Der freiwillige Feuerwehr Verein Lusading, znečištěno (jin 106) - Freiwillige Feuerwehr Pfaffengrün, 1905, znečištěno (jin 107)	1901–1905	jin 98–107
1480	<b>Smetana Josef František</b> - doktorát Karlo-Ferdinandovy univerzity z filozofie, 1834 (jin 108) - jmenovací listina dopisovatelem Jednoty přírodopisné v Praze, 1849 (jin 109) - diplom o zvolení dopisujícím členem „Gesellschaft der Wissenschaften“ v Praze, 1850 (jin 110)	1834–1850	jin 108–110

Inv. č.	Sign. Obsah	Časový rozsah	Evid. jedn.
1480	<p><b>Stefan Th. Uhl</b></p> <ul style="list-style-type: none"> <li>- Der freiwillige Feuerwehr-Verein Schrikowitz, 1911, pomuchláno (jin 111)</li> <li>- Freiwillige Feuerwehr Altsattl, 1907, pomuchláno, znečištěno (jin 112)</li> <li>- Der freiwillige Feuerwehr Verein Lusading, skvrny (jin 113)</li> <li>- Die k. k. österreichische Landwirtschafts-Gesellschaft in Wien, 1917, znečištěno, natrženo (jin 114)</li> <li>- Die freiwillige Feuerwehr Krips, 1910, natrženo, znečištěno (jin 115)</li> <li>- Der Leichenkosten-Unterstützungsverein Hurz, 1910, potrháno, znečištěno (jin 116)</li> <li>- Freiwillige Feuerwehr Dobrawod, 1905, znečištěno (jin 117)</li> <li>- Der erste Kranken-Unterstützungs-Verein der Bediensteten der Stift Tepler Badeanstalten in Marienbad, 1908, neúplné, potrháno, pomuchláno, znečištěno (jin 118)</li> <li>- Freiwillige Feuerwehr Patzin, 1907, natrženo, znečištěno (jin 119)</li> <li>- Die freiwillige Feuerwehr Skupsch und Umgebung, znečištěno (jin 120)</li> <li>- Der deutsche Turnverein Klemensdorf , znečištěno (jin 121)</li> <li>- Die freiwillige Feuerwehr Anischau, pomuchláno, znečištěno (jin 122)</li> <li>- Die freiwillige Feuerwehr in Pollinken, 1904, silně znečištěno, potrháno (jin 123)</li> <li>- Die freiwillige Feuerwehr Pernharz, 1903, znečištěno (jin 124)</li> <li>- Der Militär-Veteranen-Verein Weselitz und Umgebung, 1903 (jin 125)</li> <li>- Der freiwillige Feuerwehr Verein Weserau, 1903, skvrny (jin 126)</li> <li>- Der freiwillige Feuerwehr-Verein in Kschiha, 1902, znečištěno (jin 127)</li> <li>- Der patriotische Krieger-Verein in Auschowitz, 1902, potrháno, znečištěno (jin 128)</li> <li>- Der freiwillige Feuerwehr-Verein in Maria-Stock, 1902, skvrny (jin 129)</li> <li>- Der freiwillige Feuerwehr-Verein Untergramling, 1902, skvrny (jin 130)</li> </ul>	1902–1917	jin 111–130
1480	<p><b>Severin Würfl</b></p> <ul style="list-style-type: none"> <li>- Ehrenbürgerschaft – Marienbad, 1907, dvojlist, vlepená grafika, silně poškozeno vlhkem a kožojedem</li> </ul>	1907	jin 131

Inv. č.	Sign.	Obsah	Časový rozsah	Evid. jedn.
<b>Zemský a říšský sněm</b>				
1481		Zemský a říšský sněm - oběžníky, předlohy zákonů, proslovy, usnesení, jednací řády	1836–1863	kar 359
1481		Zemský a říšský sněm - oběžníky, předlohy zákonů, proslovy, usnesení, jednací řády	1863	kar 360
1481		Zemský a říšský sněm - oběžníky, předlohy zákonů, proslovy, usnesení, jednací řády	1863–1874	kar 361
1481		Zemský a říšský sněm - oběžníky, předlohy zákonů, proslovy, usnesení, jednací řády	1885–1917	kar 362
1481		Zemský úřad v Praze - zprávy, rozpočty	1929	kar 362

Inv. č.	Sign.	Obsah	Časový rozsah	Evid. jedn.
<b>Ecclesiastica</b>				
1482		Katalogy členů řádů: <b>Premonstráti</b> - Syllabus canonicorum 1829, Series Canonicorum 1876, 1880, 1890 (tip 51–54) - Catalogus Generalis Ordinis Praemonstratensis, 1912 (tip 55) - Catalogus Generalis Ordinis Praemonstratensis, 1920 (tip 56) - Personenverzeichnis der Stifte Tepl, Speinshart, Geras, Schlägl, Wilten und Priorat Windberg, 1944 (tip 57) - Dignitates Ordinis Praemonstratensis, 1947 (tip 58)	1829–1947	tip 51–58
1482		- Series Canonicorum regularium Teplensium 1872, 1875 (soupisy)	1872	kar 362
1482		Katalogy členů řádů: <b>Kapucíni</b> - Katalogy kapucínů provincie české a moravské, 1850, 1851, 1906, 1912, 1917, 1927, 1933 (tip 59–65) - Katalogy kapucínů provincie německé, 1917/1918, 1918/1919 (tip 66–67) - Tabula Capitularis, 1917 (tip 68) - Statutum pro missionibus ordini FF. Minorum Capuccinorum, Řím 1929 (tip 69)	1850–1929	tip 59–69
1482		Katalogy členů řádů: <b>Minorité</b> - Schematismus provincie české a moravské, 1914	1914	tip 70
1482		Katalogy členů řádů: <b>Benediktýni</b> - Nomina (Catalogus) vivorum et defunctorum professorum fratrum ordinis sancti patris nostri Benedicti, per Bohemiam Moraviam et Silesiam, 1759, 1767 (tio 3–4)	1759–1767	tio 3–4
1482		- Directorium officii divini usibus monasteriorum Břevnoviensis et Braunensis ordinis S. P. N. Benedicti, 1874 (tip 71)	1874	tip 71
1482		Katalogy členů řádů: <b>Cisterciáci</b> - Catalogus personarum regularium ordinis cisterciensis quae per Bohemiam ac Lusatiam, 1876 (tip 72) - Zistercienser Stift Hohenfurt in Böhmen, 1815 (zpráva o stavu kláštera Vyšší brod – obsazení, hospodářství) (tip 73)	1815–1876	tip 72–73



Inv. č.	Sign. Obsah	Časový rozsah	Evid. jedn.
1482	Katalogy členů řádů: <b>Piaristé</b> - Familiae clericorum regularium piarum scholarum provinciae Austriae, 1828	1828	tip 74
1483	Ecclesiastica - řeč abatyše u sv. Jiří v Praze u příležitosti oslav 800. výročí kláštera, 1771	1771–1916	tio 5
1483	Ecclesiastica - Joh. Bapt. Buohler: Charakterbilder aus dem Priester- und Seelsorgeleben. Schaffhausen 1858, zlomek (tip 75) - Vierter Jahres-Bericht der Christlichen Akademie in Prag für das Jahr 1878. Praha 1878 (tip 76) - Alphonsi Proto: Commentarium in pontificale romanum. Řezno 1882 (tip 77) - Robert Schwickerath: Bischof Eberhard als Kanzelredner. Eine homiletische Studie. St. Louis 1900 (tip 78) - Acta archiepiscopalis curiae Olomucensis, 9. prosince 1942 (tip 79) - Steinfelder Pfarr- und Wallfahrts-Kalender 1916 (tip 80)	1858–1916	tip 75–80
1483	Drobné tiskoviny, zlomky, mj. - oslavné a děkovné tisky k 50. výročí kněžské služby Franze Georga Locka, 1826 - báseň k výročí kardinála Schvarzenberga, 1883 - otázky ke zkouškám z teologie, 1815–1900 - statuta semináře teologické fakulty v Innsbrucku, 1908 - oznámení o smrti chebského františkánského kvardiána Mamertina Pollacka, 1778 - oznámení o smrti korunního prince Rudolfa pro farní úřady, 1889	1778–1942	kar 363
1483	Ecclesiastica - officia u příležitosti generální vizitace, za zemřelé, o Neposkvrněném Početí panny Marie, bl. Anežka, sv. Norbert (7 ks)	1867–1912	kar 363

Inv. č.	Sign.	Obsah	Časový rozsah	Evid. jedn.
1483		<p>Ecclesiastica - drobné tiskoviny, písně, modlitby, mj.</p> <ul style="list-style-type: none"> <li>- list Haussegen. Vyd. v Chebu, Kobrtsch und Gschihay 1836.</li> <li>- Pět Swato-Janských Hvězd, 1848</li> <li>- Nešporní žalmy z římského breviáře, 1852</li> <li>- Engelbert Fischer: Beichtspiegel für Schulkinder. Vídeň 1874.</li> <li>- Josef Hättenschwiller: Feierliche Familienweihe an das heiligste Herz Jesu. Innsbruck 1920.</li> <li>- Das deutsche Kirchenlied. Wir treten zum Beten. Karlovy Vary 1939.</li> <li>- 2 členské lístky věřících zapojených v modlitbě věčného růžence ve městě Teplá, [1768]</li> <li>- Thomas Schumak: Osterlied. Vyd. v Chebu, 1828.</li> </ul>	[1768]–1939	kar 363
1483		<p>Ecclesiastica</p> <ul style="list-style-type: none"> <li>- pastýřské listy, oznámení a nařízení</li> </ul>	1771–1937	kar 363

Inv. č.	Sign. Obsah	Časový rozsah	Evid. jedn.
<b>Tisky</b>			
1484	Výroční zprávy plzeňského gymnázia z let: 1830 (tip 81), 1835 (tip 82), 1851–1852 (tip 83), 1852–1853 (tip 84), 1854–1855 (tip 85), 1857–1858 (tip 86), 1859 (tip 87), 1861 (tip 88), 1862 (tip 89), 1863 (tip 90), 1864 (tip 91), 1865 (tip 92), 1868 (tip 93), 1870 (tip 94), 1871 (tip 95), 1872 (tip 96), 1873 (tip 97), 1876 (tip 98), 1877 (tip 99), 1878 (tip 100), 1880 (tip 101), 1881 (tip 102), 1882 (tip 103), 1883 (tip 104), 1884 (tip 105), 1887 (tip 106), 1888 (tip 107), 1889 (tip 108), 1890 (tip 109), 1892 (tip 110), 1893 (tip 111), 1894 (tip 112), 1895 (tip 113), 1896 (tip 114), 1897 (tip 115), 1898 (tip 116), 1899 (tip 117), 1900 (tip 118), 1901 (tip 119), 1902 (tip 120), 1903 (tip 121), 1906 (tip 122), 1907 (tip 123)	1830–1907	tip 81–123
1485	Noviny a časopisy	1829–1878	kar 364
1485	Noviny, mj. Plzeňské listy, Večerní noviny, Pilsner Zeitung, Das Vaterland, ...	1880–1893	kar 365
1485	Časopis Moderne Kunst	1895–1896	kar 366
1485	Noviny, mj. Marienbader Zeitung, Marienbad-Tepler Bezirksblatt, Luditzer Zeitung, Der Postbote, Morgen-Ausgabe Bohemia, Karlsbader Volkszeitung, Weltschau des Katholizismus	1876–1936	kar 367
1485	Kniha s výstřižky o hudebních produkcích	1904–1907	jin 132
1485	Noviny a časopisy - různé noviny (Westböhmisches Grenzboten, Der Südtiroler, Deutsche Presse, Neděle, Den...) - sbírky novin a výstřižků o záboru českého pohraničí roku 1938 („Befreiung der Sudetendeutschen...“) a obsazení Čech roku 1939 - Ein Brief des Praemonstratenser-Bischofs Anselm von Havelberg, s. 97–107, 1931 - Neuere Arbeiten zur Geschichte der Praemonstratenser im nordöstlichen Deutschland, s. 339–346 - Von der christlichen Ehe. Hirtenbrief von Karl Kardinal Kašpar. 1939	1926–1950	kar 368

Inv. č.	Sign.    Obsah	Časový rozsah	Evid. jedn.
1485	Festschrift anlässlich des 25-jährigen Bestandes der Ersten Deutschen landwirtschaftlichen Lagerhaus- u. Betriebsgenossenschaft für das Teplerland in Stift Tepl. 1928	1928	tip 124
1485	Katholischer Volksverein für Tepl und Umgebung. Festschrift, gewidmet den Mitgliedern, die seit Gründung dem Volksverein angehören. Mit Beiträgen zur Familiengeschichte der Stadt Tepl. 1936	1936	tip 125
1485	J. R. Langhammer: Über den Gründer und die Gründung des Stiftes Tepl. Ein Beitrag zur Feier des 800 jährigen Bestandes des Prämonstratenser-Ordens. Sonderabdruck aus den Mitteilungen des Vereines für Geschichte der Deutschen in Böhmen, 59. Jahrgang.	[1926]	tip 126
1485	Statut der Ersten Lagerhausgenossenschaft für das Teplerland und zwar für die Gerichtsbezirke Tepl, Petschau, Marienbad und Weseritz mit dem Sitze in Stift Tepl. Vyd. v Mariánských Lázních: J. Gschihay.	[1903]	tip 127
1485	Mariánské Lázně - část propagační publikace Mariánských Lázní s reprodukcemi vedut a fotografiemi (3 listy), [1925] (tip 128) - propagační publikace Marienbad. Die Perle der Weltbäder (tip 129) - Benno Winter: Veränderung des Konzentrationsverhältnisses einer Glaubersalzquelle durch Störung ihres Beharrzustandes (1. Teil) und das Ergebnis der hiedurch veranlassten Mineralwasser-Bohrungen im Gebiete der Ferdinandsquelle in Marienbad (2. Teil), 4 výtisky (tip 130–133)	1833–1941	tip 128–133

Inv. č.	Sign.	Obsah	Časový rozsah	Evid. jedn.
1485		<p>Noviny, výstřižky, drobnosti, mj.</p> <p>- text básně Johann von Weissenthurn o Mariánskolázeňských léčivých pramenech: An Marienbads Heil-Quelle, verfasst und vorgetragen am 19. July 1833 zum Besten der Kurarmen von Johanna Frauul von Weissenthun, kaiserl. königl. Hoffschauspielerin. Vyd. v Chebu: Joseph Kobrtsch und Gschihay, 1833. 2 výtisky</p> <p>- leták ohlašující dobročinný koncert „Marienbader Liederkranze“ ve prospěch vyhořelého Mnichova, 1844</p> <p>- hymnus k příležitosti vysvěcení kostela Nanebevzetí Panny Marie v Mariánských Lázních, 1850</p> <p>- menu a program hudební produkce slavnostního banketu na oslavu 100. výročí vzniku Mariánských Lázní, 1908.</p> <p>- Blike auf die Bäder im Sommer 1823. Beilage zur Allgemeinen Zeitung, 10. září 1823, Nro. 151.</p> <p>- výstřižky, 5 ks [1820]–1938</p> <p>- geomerické tabulky, Liste europäischer Regenten, tabulky k Möllerovým Dějinám křesťanské církve, [1830]</p>	[1820]–1938	kar 368

**Tisky a zlomky nalezené během rekonstrukce kostela a knihovny**

1486		Organo di Horatio Tarditi Motetti a voce sola con due violini opera XXXXI. al reverendissimo padre D. Tiburtio Buffa. Bologna, per Giacomo Monti 1670	1670	rkp 78
1486		Prager-Post-Zeitung, 27. dubna 1715	1715	tio 6
1486		Reichs-Post-Zeitung, 7. září 1725	1725	tio 7
1486		Deutsche Reichs-und Staats-Zeitung für den Geschäfts- und Weltmann mit dem Iten Januar 1797 ihren Anfang nehmen soll.	1797	tio 8
1486		Breviarium praemonstratense	1741	tio 9
1486		Allgemeine Literatur-Zeitung, April 1785, Nro. 75, 76	1786	tio 10
1486		Abhandlungen der Böhmischen Gesellschaft der Wissenschaften auf das Jahr 1788. Vyd. Prag und Dresden, 1789.	1789	tio 11
1486		Gesamt-Inhaltsverzeichnis der Schriften des Vereins für Geschichte des Bodensees und seiner Umgebung (1.–60. Heft)	1933	tip 134

Inv. č.	Sign. Obsah	Časový rozsah	Evid. jedn.
1486	Deutsche Bauten: Dom zu Erfurt, Magdeburg 1927 (2 ks)	1927	tip 135–136
1486	Wiener Zeitschrift für Kunst, Literatur, Theater und Mode., 1823, Nr. 49, 50.	1823	kar 369
1486	Der europäische Aufseher. Herausgegeben von Dr. Bergk und Dr. Heinichen. Nro. 55, 8. července 1824.	1824	kar 369
1486	Květy. Národní zábavník pro Čechy, Moravany, Slováky a Slezany. Číslo 100., 21. srpna 1845; číslo 101, 23. srpna 1845.	1845	kar 369
1486	Týdeník o polním, lesním a domácím hospodářství pro městský a venkovský lid. Vydaný od cís. král. vlastenské hospodářské společnosti v Čechách. Číslo 2, 16. dubna 1850; číslo 13, 2. července 1850; číslo 27, 8. října 1850.	1850	kar 369
1486	Zlomky, části knih - Officium, s. 125–148 - Officium, s. 313–345 - Bibliotéka novějších knih českých obsahu mravně vzdělávacího zvláště pro mládež, 1830 (5 listů) - nabídka knih, s. 1–24 - Dienstreglement (vojenská příručka), s. 41–158 + přílohy - Theodor Innitzer – F. X. Pözl: Matthäus-Evangelium, s. 193–336, 1912 - Dalimilova kronika, čj., od s. 49 - Königbauer Joachim: Geschichte der Pädagogik und Methodik, 1886, od s. 97 - kniha o dějinách, tisk G. Jansen, něm., Berlín, od s. 97 - o francouzské revoluci, něm., od s. 81, plíseň - kniha naučení a mravů, čj., od s. 223 - Ordinarii Praemonst., s. 181–252 - rejstřík ke knize - Julius Soliman, S. J. – Caspar Sagittarius: historie římských císařů (chybí začátek), lat., [1690]	[1650]–[1920]	kar 369
1486	Zlomek renesanční vazby, na přídešší latinské rukopisné sentence, zdobena slepotiskem, zbytky kování	[1600]	kar 369
1487	Reprodukce uměleckých děl - Deutsche Gesellschaft für christliche Kunst, ročníky 1922, 1923, 1930, 1932, 1938 + prázdný obal ročníku 1928, nekompletní (tip 137–142) - Meisterbilder Neue Reihe, herausgegeben vom	[1905]–1938	tip 137–190

Inv. č.	Sign. Obsah	Časový rozsah	Evid. jedn.
	Kunstwart, München, [1905], listy 127, 130-132, 137-139, 140, 142 (tip 143-153) - Glaube und Kunst, München, [1913], list 2 bez obrázku, list 5 kompletní, 35 obrázků samostatně (tip 154-190)		
1487	Reprodukce uměleckých děl - Königliche Gemälde Gallerie zu Berlin, vyd. Photographische Gesellschaft Berlin, 9 fotografických reprodukcí obrazů (fsn 657-665) - Die Königliche Gemälde Gallerie Pitti in Florenz, vyd. Photographische Gesellschaft, 2 fotografické reprodukce (fsn 666-667) - Soubor fotografií plastik, Phot. u. Verlag von F. Fridrich, K. Preuss. Hoflieferant in Prag, 32 fotografických reprodukcí (fsn 668-699)	[1880]-[1920]	fsn 657-699
1488	Knihy – bibliofilie - Frankfurter Album-Blaetter, 11 listů - grafika, žánrové obrázky (tip 191) - Der Ring des Nibelungen. Fünfzehn Blätter nach den Zeichnungen zu Richard Wagners Nibelungen-Trilogie von Hugo Knorr, Adam Kraft Verlag Karlsbad/Leipzig, 1944 (tip 192) - Die Paraben der Evangelien illustriert von Eugène Burnand, Wien 1908, reklamní prospekt s ukázkou ( tip 193) - Prieseter und Welt, München 1909, Rich. Basel, ilustrace Fr. Aegidius M. Reder S. D. S., nekompletní (tip 194)	1908-1944	tip 191-194
1489	Knihy – průvodce - kniha s reprodukcemi fotografií památek Říma, Verlagsanstalt vorm. G. J. Manz, München, [1930], nekompletní (tip 195) - Wallfahrtsort Mariaschein. Führer durch den Kreuzgang mit Abbildungen der Freskogemälde. Alois Wagner S. J., Litoměřice, 1929. Nekompletní (tip 196) - Sochy madon „Vierges Peintes par Pierre de Nolhac“, Provence, [1930], zlomek, (tip 197)	1929-[1930]	tip 195-197
1490	Vzorníky - Vzorník kostelní výzdoby (oltáře, lavice, zповědnice, mříže, fresky, vitráže...) „Kirchenschmuck neue Folge, J. Pieper 1875, 9 listů (tip 198) - Vzorník dřevěného obložení stěn a stropů, W. Pastern, Berlin a New York. 14 listů (tip 199)	1875	tip 198-199

Inv. č.	Sign. Obsah	Časový rozsah	Evid. jedn.
<b>Sbírka fotografií</b>			
1491	Generální a provinciální kapituly - generální kapitula v Averbode, 1902 (fsn 700) - 1. generální kapitula v Teplé, 1908 (fsn 701–706) - generální kapitula na Strahově, 23. – 26. 6. 1914 (fsn 707–708) - generální kapitula v Teplé, 20. – 23. 8. 1924 (fsn 709–710) - generální kapitula v opatství Park v Belgii, 5. – 8. 8. 1930, (fsn 711–712) - generální kapitula minoritů v Římě (fsn 713)	1902–1930	fsn 700–713
1492	Gymnázium v Plzni - státní gymnázium v Plzni (pohled na budovu z parku), [1900] (fsn 714) - kostel plzeňského gymnázia (pohled k hlavnímu oltáři), [1900] (fsn 715–716) - školní tablo, 1874 (fsn 717) - školní tablo, [1920] (fsn 718) - skupinová fotografie ze setkání maturantů ročníku 1899 plzeňského německého gymnázia (mj. prof Dr. Basil Grassl a ředitel Arnošt Schneider), 1924 (fsn 719) - skupinová fotografie ze setkání v Plzni (Augusten, A. H. Bayer, Liebl Franz, Dr. Utschik, Gutwillig, Hans Schneider, Josef Čížek, A. Rauwolf, E. Schneider, Steiniger), 1924 (fsn 720) - skupinová fotografie při 25. výročí maturity na plzeňském gymnáziu (mj. Caelestin Swoboda, Justin Möhler, Arnošt Schneider, Victor Krüttner, Gabriel Mach), 1936 (fsn 721) - profesorský sbor (B. Grassl, O. Hanika, R. Liška, T. Scharnagl, Schebella, R. Totzauer, T. Chalupa, E. Schneider, V. Nadler, P. Weger, O. Manel, A. Jelinek, K. Maier, Salesius Dvořák), 1904 (fsn 722) - profesorský sbor, 1921 (fsn 723) - upomínka septimy na výlet na Karlštejn, 1902 (fsn 724) - upomínka sexty na výlet k Černému jezeru (Dr. Langhammer), 1921 (fsn 725)	1874–1936	fsn 714–725
1493	Jezuitská kolej Canisianum v Innsbrucku - skupina 5 premonstrátů s profesorem, [1900] (fsn 726–727) - celkový pohled na Innsbruck, [1900] (fsn 728) - ateliérové foto skupiny premonstrátů a uniformovaných vojáků, [1910] (fsn 729)	[1900]–[1910]	fsn 726–729



Inv. č.	Sign. Obsah	Časový rozsah	Evid. jedn.
1494	<p>Premonstrátská kanonie ve Speinshartu</p> <ul style="list-style-type: none"> <li>- průvod se Svátostí, neděle 2. 10. 1921 (fsn 730)</li> <li>- interiér kostela ve Speinshartu, pohled k hlavnímu oltáři, [1921] (fsn 731–734)</li> <li>- interiér kostela ve Speinshartu s věnováním tepelskému převoru Anselmu Köhlerovi, [1905] (fsn 735)</li> <li>- speinshartští farníci v historických kostýmech při slavnostních hrách, paspartovaná fotografie (fsn 736)</li> <li>- torzo ze série fotografií z kláštera Speinshart: č. 12 – 9. 10. 1921 otevření kláštera, č. 16b,c – první obyvatelé kláštera (Totzauer, Hilburger), 17a-c – farníci v kostýmech při slavnostním představení 2. 10. 1921 (fsn 737–742)</li> <li>- pohlednice kláštera Speinshart, (poh 11–15)</li> </ul>	[1905]–1921	fsn 730–742 poh 11–15
1494	<p>Premonstrátská kanonie ve Wilten</p> <ul style="list-style-type: none"> <li>- náhrobní deska opata Karla Reitenbergera v klášteře Wilten v Tyrolsku, [1900] (fsn 743–750)</li> </ul>	[1900]	fsn 743–750
1494	<p>Premonstrátská kanonie v Tongerlo</p> <ul style="list-style-type: none"> <li>- Tongerlo (Belgie), pohled na kostel a interiér kostela, [1930] (fsn 751–752)</li> <li>- série světlotisků fotografií kanonie v Tongerlo (interiér kostela i kláštera, pohledy na budovy kanonie), [1910] (gli 256–263)</li> </ul>	[1910]–[1930]	fsn 751–752 gli 256–263

Inv. č.	Sign. Obsah	Časový rozsah	Evid. jedn.
1495	<p>Fotodokumentace kostelů a jejich vybavení</p> <ul style="list-style-type: none"> <li>- socha Immaculaty z hlavního oltáře františkánského kláštera v Arnau (fsn 753)</li> <li>- náhrobní deska Emericha Rudolfa Grössmanna, [1900], (fsn 754–755)</li> <li>- Libá, pohled na kostel, [1900] (fsn 756)</li> <li>- Nepomuk, pohled na hlavní oltář kostela sv. Jana Nepomuckého, 20. srpna 1880, Jos. Janský (fsn 757)</li> <li>- Křížová (Lesní) kaple na Májové (Křížové) hoře u Lázní Kynžvart, 1887 (fsn 758)</li> <li>- fotografická reprodukce veduty neurčeného města, [1900] (fsn 759)</li> <li>- interiér neurčeného kostela, pohled na kazatelnu, [1900] (fsn 760)</li> <li>- interiér neurčeného kostela, [1900] (fsn 761–762)</li> <li>- interiér neurčeného kostela, pohled lodí ke kůru s popisem výzdoby, [1900] (fsn 763)</li> <li>- relikviář sv. Maura z Bečova, [1900] (fsn 764–765)</li> <li>- výzdoba oltářů neurčeného kostela o Božím Těle, oltář sv. Anny, sv. Josefa, hlavní oltář nejsv. Srdce Páně (fsn 766–773)</li> <li>- interiér kostela v Liticích, pohled z kůru k hlavnímu oltáři (fsn 774)</li> <li>- interiér neurčeného kostela, pohled na hlavní oltář sv. Martina (fsn 775)</li> <li>- interiér kostela sv. Cyrila a Metoděje, Praha – Karlín, [1900] (fsn 776)</li> </ul>	1880–[1920]	fsn 753–776
1496	<p>Světské osoby, rodinné a školní fotografie</p> <ul style="list-style-type: none"> <li>- Herm. Wagner, císař. král. rotmistr, 1885/1888 (fsn 777)</li> <li>- Alfred Schag z regimentu hraběte Degenfelda, 1872 (fsn 778)</li> <li>- Alfred Pecha (?), vlakvedoucí, 1884/15. 6. 1887 (fsn 779)</li> <li>- Franz Zebisch, svobodník, 1887/1889 (fsn 780)</li> <li>- Krautheim, 1881/1889 (fsn 781)</li> <li>- neurčeno, 21. 9. 1865 (fsn 782)</li> <li>- Ing. Jendeiss(?), Slaný 1934 (fsn 783)</li> <li>- Franz Stepan (fsn 784)</li> <li>- Ber. Lorenz, 1892 (fsn 785–786)</li> <li>- rodina Köhler, 1893 (fsn 787)</li> <li>- skupinová fotografie z výletu v květnu 1898 (fsn 788)</li> <li>- skupinová fotografie spolku Schlaraffia [1930] (fsn 789)</li> <li>- neurčené fotografie portrétní a rodinné [1880]–1928 (fsn 790–818)</li> <li>- rodinná fotografie, [1900] (fsd 1, měd'?)</li> <li>- školní fotografie chlapecké třídy, [1920] (fsn 819–820)</li> </ul>	[1880]–1934	fsn 777–820 fsd 1

Inv. č.	Sign. Obsah	Časový rozsah	Evid. jedn.
1497	<p>Premonstráti Teplá</p> <ul style="list-style-type: none"> <li>- Friedrich Ebert, [1890] (fsn 821)</li> <li>- Anselm Köhler, [1890] (fsn 822)</li> <li>- Valentin Weber (fsn 823–824)</li> <li>- Maurus Pfannerer, [1880] (fsn 825–826)</li> <li>- Adalbert Kunnesch, [1880] (fsn 827–828)</li> <li>- Hugo Karlík, převor, [1884] (fsn 829)</li> <li>- Andreas David, 1893 (fsn 830)</li> <li>- Filip Klimeš (?), knihovník tepelské kanonie (fsn 831)</li> <li>- Ernst Schneider, ředitel plzeňského gymnázia, [1920] (fsn 832)</li> <li>- Václav Jaroslav Vacek, knihovník, [1935] (fsn 833)</li> <li>- Gilbert Helmer, kolorovaná fotografie, 1895 (fsn 834)</li> <li>- Gilbert Helmer, opat, [1920] (fsn 835)</li> <li>- Gilbert Helmer, opat, [1934] (fsn 836)</li> </ul>	[1880]–[1935]	fsn 821–836
1497	<p>Premonstráti Teplá - skupiny</p> <ul style="list-style-type: none"> <li>- Gilbert Helmer, Gabriel Schubert, Štěpán Uhl, Václav Vacek, Marian Herold, Andreas David, Vavřinec Proft, [1900] (fsn 837)</li> <li>- skupina pod lípou, uprostřed G. Helmer (?), [1900] (fsn 838)</li> <li>- skupina chlapců u paty tepelského kostela, uprostřed G. Helmer (?), [1900] (fsn 839)</li> <li>- fotografie profesorského sboru (?), 5. 9. 1895 (fsn 840)</li> <li>- první svatá přijímání, Mariánské Lázně, stále týž kněz, s. d. (fsn 841–845)</li> <li>- první svaté přijímání, Holýšov, 1915 (fsn 846)</li> <li>- kulturní kroužek v Mariánských Lázních, 28. 8. 1933 (fsn 847–848)</li> <li>- skupina 16 premonstrátů, mj. Adolf Pöller, Viktor Krütner, Rudolf Licht (fsn 849)</li> <li>- skupina 6 premonstrátů, mj. Milo Nentwich (fsn 850)</li> <li>- skupina řádového kléru s premonstráty, věnování, 1917 (fsn 851)</li> <li>- skupina 5 tepelských noviců, oblačka 19. 7. 1946: Zdislav Miroslav Koupil, Hroznata Ant. Novotný, Lohel Karel Frkal, Vojslav Antonín Kožušník, Norbert Jiří Čech + převor H. J. Tyl (fsn 852)</li> <li>- premonstrát a 2 muži, [1930] (fsn 853)</li> <li>- dva kněží u stolu na terase, negativ, [1920] (lfi 2)</li> </ul>	1895–1946	fsn 837–853 lfi 2
1497	<p>Premonstráti Teplá</p> <ul style="list-style-type: none"> <li>- neurčeno</li> </ul>	[1870]–1930	fsn 854–887

Inv. č.	Sign. Obsah	Časový rozsah	Evid. jedn.
1497	<p>Premonstráti Strahov a jinde</p> <ul style="list-style-type: none"> <li>- Salesius Bouček, Strahov (fsn 888)</li> <li>- Egon Brém, Strahov (fsn 889)</li> <li>- Heřman Kolenatý, opat strahovský (fsn 890)</li> <li>- Alois Matuška, Strahov (fsn 891)</li> <li>- Maxmilian Vrzal, Strahov (fsn 892)</li> <li>- Jeroným Zeidler, opat strahovský (fsn 893–897)</li> <li>- Alois Hanel, žatecký děkan (fsn 898)</li> <li>- Vojtěch Frejka + sestry Gilberta, Norberta, Michaela a Marie, [1938] (fsn 899)</li> </ul>	[1870]–[1938]	fsn 888–899
1497	<p>Premonstrátští opati z ciziny</p> <ul style="list-style-type: none"> <li>- Gummarus Crets, opat v Averbode (fsn 900–902)</li> <li>- Adrian Decker, opat v Tongerloo (fsn 903)</li> <li>- Basil Dockx, Tongerloo (fsn 904)</li> <li>- Alexander Cornelius van Put, opat v Grimbergen (fsn 905)</li> <li>- J. Willekens, opat v Mondaye (fsn 906)</li> <li>- Norbert Schachinger, opat v Schlägel (fsn 907–910)</li> </ul>	[1880]–[1910]	fsn 900–910
1497	<p>Jiné řády a světský klérus (u nás)</p> <ul style="list-style-type: none"> <li>- Athanas Bernhard O. Cist., opat v Oseku (fsn 911)</li> <li>- Ignác Krahl O. Cist., opat v Oseku (fsn 912–913)</li> <li>- Leopold Wackář O. Cist., opat ve Vyšším Brodu (fsn 914)</li> <li>- Berthold Klein O. Theut., Olomouc (fsn 915)</li> <li>- Anton Kropsbauer, děčínský děkan (fsn 916)</li> <li>- František Krásl, pražský světící biskup (fsn 917)</li> <li>- František de Paula kard. Schönborn, arcibiskup pražský (fsn 918–920)</li> <li>- Bedřich kard. Schwarzenberg, arcibiskup pražský (fsn 921)</li> <li>- Lev Skrbenský z Hříště, arcibiskup pražský, [1900] (fsn 922)</li> </ul>	[1870]–[1910]	fsn 911–922

Inv. č.	Sign. Obsah	Časový rozsah	Evid. jedn.
1497	Jiné řády a světský klérus (cizí) - papež Lev XIII. (fsn 923–924) - papež Pius X. (fsn 925) - van den Branden de Reeth (fsn 926) - Johannes Beat O. S. B., Fiecht (fsn 927) - Emmeran Janák O. S. B., Melk (fsn 928) - Chrysostom Schmid O. S. B., opat v St. Ottilien (fsn 929) - Leopold Frank S. J., Innsbruck (fsn 930) - Michael Gatterer S. J., Innsbruck (fsn 931) - Heller S. J., Innsbruck, spirituál (fsn 932) - Nikolaus Nilles S. J., Innsbruck, spirituál (fsn 933) - Emil Michael S. J., Innsbruck (fsn 934) - Hieronym Noldin S. J., Innsbruck (fsn 935–936) - Gerhard Huemer O. Cist (fsn 937) - Franz Magyarász O. Cist., Zirc (fsn 938) - Nivard Neuraüter O. Cist., Stams (fsn 939) - Heinrich Rambousek O. Cist (fsn 940)	[1870]–[1940]	fsn 923–940
1497	Jiné řády a světský klérus - bez určení (11 ks)	[1870]–[1940]	fsn 941–951
1497	Skupinové fotografie (neurčené) - preláti a osoby v divadelních kostýmech, [1910] (fsn 952) - dva preláti a kněz, [1920] (fsn 953) - chlapecká školní třída s učitelem (premonstrátem), [1907] (fsn 954–955) - skupina chlapců po 1. sv. přijímání, [1920] (fsn 956) - skupina chlapců a františkánů (?), [1920] (fsn 957) - skupina mužů s františkány, [1920] (fsn 958) - skupina zaměstnanců (?), [1920] (fsn 959) - skupina v krojích (svatebčané?), [1930] (fsn 960) - dominikáni (fsn 961)	[1907]–[1930]	fsn 952–961
1497	Fotoalbum tepelských kanovníků mj.: L. Staab, H. Wanderer, A. Köhler, P. Frey, A. Lang Obsahuje 10 fotografií, poničené, nekompletní	[1910]	fal 2
1497	Fotoalbum tepelských kanovníků mj.: Bruno Bayerl, E. Parhansl, I. Stadler, M. Liebsch, L. Staab Obsahuje 35 fotografií, poničené, nekompletní	[1910]	fal 3

Inv. č.	Sign. Obsah	Časový rozsah	Evid. jedn.
1497	Fotoalbum v zelených sametových deskách s datací 1881: papež a členové tepelské kanonie Obsahuje 49 fotografií, částečně popsané, nekompletní, potřhané, část uzavírací přezky chybí	1881	fal 4
1497	Rodinné fotoalbum Obsahuje 30 fotografií	[1900]–[1910]	fal 5
1498	Doupovské gymnázium - fotografie třídy, 1915 (fsn 962) - fotografie žáků v divadelních kostýmech (fsn 963)	1915	fsn 962–963
1498	Fotoalbum gymnázia v Doupově Volné listy bez desek, 48 stránek	[1930]	fal 6
1499	Teplá – události - série fotografií z Hroznatovské slavnosti - uložení ostatků bl. Hroznaty z původního místa na postranní oltář, 9. července 1898 (fsn 964–973) - série fotografií z procesí o Božím Těle v klášteře Teplá, před 1918 (fsn 974–979) - odvoz zvonů z tepelské kanonie, 19. října 1916 (fsn 980) - slavnost, před portálem kostela tepelské kanonie, [1920] (fsn 981) - kázání Dr. Meinrada Langhammera, [1910] (fsn 982) - modlitba u rakve zesnulého Alfreda Clementso (?), 1900 (fsn 983) - hon na srnčí v parku (Rehjagd im Parke), [1915] (fsn 984) - dar MUDr. Frant. Pachnera z Ostravy, fotografie kanovníka před portálem kostela tepelské kanonie, listopad 1937 (fsn 985) - průvod před tepelskou kanonií, [1930] (fsn 986) - svěcení praporu katolického spolku města Teplá, 1912 (fsn 987–988) - oslavy 150 let od narození opata Reitenbergera v Úterý dne 25. srpna 1929 (15. srpna proběhly oslavy v Mariánských Lázních a 29. srpna slaven skutečný den narození v tepelské kanonii) (fsn 989–993)	1898–1937	fsn 964–993

Inv. č.	Sign. Obsah	Časový rozsah	Evid. jedn.
1499	<p>Teplá – patronátní budovy</p> <ul style="list-style-type: none"> <li>- pohled na sýpku a hospodářské budovy tepelské kanonie, 1877(?) (fsn 994)</li> <li>- pohled na tepelskou kanonii od rybníka, před r. 1904 (fsn 995)</li> <li>- včelín na S straně v roce 1903 vybudovaného nového křídla a Isidor Grüner a Engel. Plass, [1905] (fsn 996)</li> <li>- město Teplá, pohled na zasněžené náměstí s kašnou a trojičným sloupem, [1900] (fsn 997)</li> <li>- statek Dolní Kramolín, [1900] (fsn 998)</li> <li>- statek Krukanice, [1900] (fsn 999)</li> <li>- zámek Krukanice, [1900] (fsn 1000)</li> <li>- lesní revír Melchiorova Huť, odstraňování škod způsobených kůrovcem, 1922/23 (fsn 1001)</li> <li>- kostel na Křížovém vrchu u Stodu, [1920] (fsn 1002)</li> <li>- farní kostel v Liticích, [1920] (fsn 1003)</li> </ul>	1877–1923	fsn 994–1003
1499	<p>Teplá – kostel</p> <ul style="list-style-type: none"> <li>- pohled na průčelí kostela směrem k prelatuře, [1925] (fsn 1004)</li> <li>- pohled na průčelí kostela směrem ke knihovně během oprav, 31. 3. 1930 (fsn 1005)</li> <li>- pohled na průčelí kostela směrem ke knihovně po opravách, [1930] (fsn 1006)</li> <li>- socha sv. Gilberta na fasádě, [1900] (fsn 1007)</li> <li>- průhled lodí k hlavnímu oltáři a kazatelně (fsn 1008)</li> <li>- průhled boční lodí kostela (fsn 1009)</li> <li>- detail oltáře sv. Theodora (fsn 1010)</li> <li>- detail sochy sv. Benedikta od Ign. Platzera (fsn 1011)</li> <li>- detail sochy sv. Jeronýma od Ign. Platzera (fsn 1012)</li> <li>- pohled z kůru k hlavnímu oltáři (fsn 1013)</li> <li>- pohled na chórovou část a hlavní oltář (fsn 1014)</li> <li>- náhrobek bl. Hroznaty (fsn 1015–1016)</li> <li>- relikviář bl. Hroznaty, dva pohledy, 1899 (fsn 1017–1018)</li> <li>- oltář v kapli sv. Voršily (fsn 1019)</li> </ul>	[1900]–[1930]	fsn 1004–1019
1499	<p>Teplá - konvent</p> <ul style="list-style-type: none"> <li>- dva pohledy do chodby konventu s portréty opatů (fsn 1020–1021)</li> <li>- kapitulní síň (fsn 1022)</li> <li>- Modrý sál (fsn 1023)</li> <li>- refektář s freskou Poslední večeře Páně (fsn 1024)</li> <li>- obrazy z kaple konventu: Zmrtvýchvstání, příchod Krista k apoštolům (fsn 1025)</li> </ul>	[1910]–[1950]	fsn 1020–1025

Inv. č.	Sign.	Obsah	Časový rozsah	Evid. jedn.
1499		Teplá - převorát - sbírka minerálů	[1910]	fsn 1026
1499		Teplá - muzeum - „staré muzeum“, 1904 (fsn 1027) - detail stěny muzea s obrazy, 1904 (fsn 1028) - obraz sv. Jeronýma (?) (fsn 1029) - tři obrazy: anděl, panna Maria, pieta (fsn 1030) - muž s knihou (fsn 1031)	[1904]	fsn 1027–1031
1499		Teplá - muzeálie a památky - herbář, [1950] (fsn 1032–1035) - Poenitentiale ve staré němčině (fsn 1036–1038) - Hroznatova mísa (fsn 1039) - 3 pohledy na bustu tepelského opata (?) (fsn 1040–1042) - bl. Hroznata, fotokopie rytiny z roku 1766, [1900] (fsn 1043) - bl. Hroznata, apoteóza z muzea (fsn 1044) - bl. Hroznata, obraz z kaple pod kruchtou ve Stodu (fsn 1045) - snímky pečetí Václava I. z tepelských listin inv. č. 16 či 17 a 28 či 29, [1930] (fsn 1046–1048) - snímky pečetí Václava I. z tepelské listiny inv. č. 16 či 17, [1930] (fsn 1049–1050) - snímek portrétu opata Trauttmansdorffa, [1930] (fsn 1051) - snímek obrazu sv. Máří Magdalény, [1930] (fsn 1052) Dokumentace Státního fotoměřičského ústavu v Praze, [1950]: - dřevěná socha Panny Marie (fsn 1053) - dřevěný reliéf sv. Kryštofa (fsn 1054) - Hroznatova mísa (fsn 1055) - interiér kostela tepelské kanonie, pohled z chóru do lodi (fsn 1056) - Hroznatova kaple, oltář s relikviářem (fsn 1057) - socha sv. Václava: Matěj Václav Jäckel (fsn 1058)	[1900]–[1950]	fsn 1032–1058



Inv. č.	Sign.	Obsah	Časový rozsah	Evid. jedn.
1499		<p>Mariánské Lázně</p> <ul style="list-style-type: none"> <li>- Křížový pramen, [1900] (fsn 1059)</li> <li>- Nové Lázně, [1900] (fsn 1060)</li> <li>- Lázeňský sál a Nové Lázně, [1900] (fsn 1061)</li> <li>- Mineralwasser-Versendungshaus, [1900] (fsn 1062–1063)</li> <li>- dům Zlatá Koule, [1900] (fsn 1064–1065)</li> <li>- Tepler Haus, [1900] (fsn 1066)</li> <li>- Hotel Weimar, [1900] (fsn 1067)</li> <li>- Hotel Weimar, pohled od parku, [1900] (fsn 1068)</li> <li>- vila Mariannahill, [1900] (fsn 1069)</li> <li>- hospodářské budovy, nové rašelinné lázně, sklady, Centrální lázně (fsn 1070–1073)</li> <li>- Centrální Lázně, [1900] (fsn 1074)</li> <li>- celkový pohled na Mariánské Lázně, [1890] (fsn 1075)</li> <li>- Lázeňský sál a Nové Lázně, staré budovy, [1890] (fsn 1076)</li> <li>- Křížový pramen, promenáda, [1890] (fsn 1077)</li> <li>- pohled na nový lázeňský dům a parní lázně, [1890] (fsn 1078)</li> <li>- Rudolfův pramen (fsn 1079)</li> <li>- pomník Josefa Nehra (fsn 1080)</li> <li>- kovová veranda u Tepelského domu, [1890] (fsn 1081)</li> <li>- pohled na Nové Lázně, [1900] (fsn 1082)</li> <li>- dámské parní lázně, předsíň šatny, [1900] (fsn 1083)</li> <li>- místnost Knížecí lázně, [1900] (fsn 1084)</li> <li>- kolonáda, [1900] (fsn 1085)</li> </ul> <p>Fotografické pohlednice:</p> <ul style="list-style-type: none"> <li>- Křížový pramen, [1900] (fsn 1086)</li> <li>- parky, [1900] (fsn 1087)</li> <li>- Rudolfův pramen, [1925] (fsn 1088)</li> <li>- Lesní pramen, [1925] (fsn 1089)</li> <li>- Ferdinandův pramen, [1925] (fsn 1090)</li> <li>- Lázeňský sál a Nové Lázně, 1928 (fsn 1091)</li> <li>- hotel Bayrischer Hof a Centrální Lázně, 1928 (fsn 1092)</li> </ul>	[1890]–1928	fsn 1059–1092

Inv. č.	Sign. Obsah	Časový rozsah	Evid. jedn.
1499	<p>Mariánské Lázně – události</p> <ul style="list-style-type: none"> <li>- perský šáh v Mariánských Lázních, 1900 (fsn 1093)</li> <li>- císař František Josef a Eduard von Lichtenstein v Mariánských Lázních, 1904 (fsn 1094–1095)</li> <li>- církevní slavnost v Mariánských Lázních, [1900] (fsn 1096–1108)</li> <li>- položení základního kamene v Mariánských Lázních, [1900] (fsn 1109–1110)</li> <li>- odhalení „Kaiser. Brunnen“ v Mariánských Lázních, 4. květen 1913 (fsn 1111)</li> <li>- Mariánské Lázně, pohled na kolonádu během církevní slavnosti (kázání), [1900] (fsn 1112)</li> <li>- pohled na kolonádu během slavnosti, [1900] (fsn 1113)</li> <li>- místnost nemocnice pro raněné vojáky, patrně v Mariánských Lázních, [1916] (fsn 1114)</li> </ul>	1900–1913	fsn 1063–1114
1500	<p>Knihovna</p> <ul style="list-style-type: none"> <li>- pohled na rozestavěné křídlo knihovny směrem od rybníka, [1905] (fsn 1115)</li> <li>- pracovna knihovníka Milo Nentwicha, [1910] (fsn 1116–1117)</li> <li>- studovna knihovny, [1910] (fsn 1118)</li> </ul>	[1905]–[1910]	fsn 1115–1118

Inv. č.	Sign.	Obsah	Časový rozsah	Evid. jedn.
1501		<p>Různé, mj.</p> <ul style="list-style-type: none"> <li>- církevní slavnost v Chebu, nám. Jiřího z Poděbrad, [1900] (fsn 1119–1121)</li> <li>- procesí na Pöstlingberg Lince, 1913 (fsn 1122)</li> <li>- procesí, snad v Mariánských Lázních (fsn 1123)</li> <li>- návštěva na faře, [1939] (fsn 1124–1126)</li> <li>- Řím, náměstí sv. Petra, St. Maria Maggiore, náhrobek papeže Klementa X. (fsn 1127–1129)</li> <li>- Annaberg s věnováním od C. Schröter, 1887 (fsn 1130–1131)</li> <li>- interiér knihovny kláštera v Želivě, [1920] (fsn 1132)</li> <li>- oltář s relikviářem sv. Norberta v kostele na Strahově, 1877 (fsn 1133)</li> <li>- sv. Norbert a patroni premonstrátů (světlotisk, vyd. Paříž), [1880] (fsn 1134)</li> <li>- interiér opatského kostela St. Michel de Frigolet a celkový pohled na klášter, světlotisk, vyd. Avignon, [1880] (fsn 1135–1136)</li> <li>- interiér a exteriér kostela v Magdeburku (fsn 1137–1139)</li> <li>- interiéry kostelů: Kempten, Zittau, Würzburg, Augsburg (fsn 1140–1143)</li> <li>- upomínky z cest a poutí: Svatá Hora, Karlovy Vary, Mariasorg, Praha, Cáchy, Münster, interiéry (fsn 1144–1166)</li> <li>- kartičky s fotografiemi míst, památeční (fsn 1167–1189)</li> <li>- pohled na hlavní oltář klášterního kostela v Turnově (fsn 1190)</li> <li>- pohled k oltáři neurčeného kostela (fsn 1191)</li> <li>- pohled k oltáři neurčené kaple (fsn 1192)</li> <li>- automobil (fsn 1193)</li> <li>- námořní akademie Fiume, Marine-fotograf. Triest, velký formát (fsn 1194–1195)</li> </ul>	1877–[1939]	fsn 1119–1195

Inv. č.	Sign. Obsah	Časový rozsah	Evid. jedn.
1502	<p>Skleněné fotografické desky</p> <ul style="list-style-type: none"> <li>- oltář s relikviářem bl. Hroznaty, zlomený roh (fsd 2)</li> <li>- pohled z okna konventu do zahrady uvnitř konventu, Teplá (fsd 3)</li> <li>- skupina osmi premonstrátů na schodišti konventu, Teplá (fsd 4)</li> <li>- skupina osmi premonstrátů v zahradě konventu, Teplá (fsd 5)</li> <li>- skupina devíti duchovních v parku, Teplá?, odlomený roh desky (fsd 6)</li> <li>- skupina kněží v zahradě před budovou, odlomený roh desky (fsd 7)</li> <li>- skupina premonstrátů s personálem v lese s uloveným srncem (fsd 8–9)</li> <li>- premonstrát čtoucí v křesle Münchner Neueste Nachrichten (fsd 10–11)</li> <li>- tři kněží u stolu zahradní restaurace (fsd 12–13)</li> <li>- dva premonstráti před budovou Křížového pramene v Mariánských Lázních (fsd 14)</li> <li>- šest mužů přeskakujících tenisovou síť (fsd 15)</li> <li>- tři kněží u studny v horách, Hötting u Innsbrucku? (fsd 16)</li> <li>- dva kněží (premonstráti?) na výletě u rozcestníku (fsd 17)</li> <li>- portrét Romualda Kaderschafky, dolní část desky zlomená, roh chybí (fsd 18)</li> <li>- pohled do chodby ambitu s trojdílnými románskými okny (fsd 19–20)</li> <li>- pohled na hrad v Salcburku (fsd 21)</li> </ul>	[1910]	fsd 2–21
<b>Štočky</b>			
1503	<p>Kovové tiskové desky pro knižní ilustrace</p> <ul style="list-style-type: none"> <li>- muzejní sál, 18x25 cm (sto 1)</li> <li>- oltář s relikviářem bl. Hroznaty, 12,5x17 cm (sto 2)</li> </ul>	[1920]	sto 1–2
<b>Typáře</b>			
1504	<p>Železné pečetidlo tepelského panství, odlité vcelku (kuželka). Pečetní pole kruhové o průměru 2 cm, osmiboká rukojeť vysoká 7,5 cm. Nápis pod linkou v dolní třetině pečetního pole: HERRSCHAFT    TÖPPL. V obrazovém poli nad linkou český dvouocasý lev s korunou, ve skoku. Pečetní pole lemováno perlvcem.</p>	[1750]	pec 1

Inv. č.	Sign.	Obsah	Časový rozsah	Evid. jedn.
1504		Železné pečetidlo posledního chotěšovského probošta Pavla Josefa Nováka, odlité vcelku (kuželka). Pečetní pole oválné o průměru 2,5 x 2,2 cm, čtyřboká rukojeť se zaoblenými hranami, výška 6,5 cm. V pečetním poli znak probošta v barokní rokajové kartuši a iniciály P/N/P/C (Paulus Nowak praepositus Chotieschoviensis) Pečetní pole lemováno provazcem, znaménko pro správné přiložení v podobě ryté hvězdičky (*)	[1779]	pec 2
1504		Pryžové obdélníkové razítko opatství s dřevěnou rukojetí Nápis: Premonstrátské opatství    Teplá u Mar. Lázní    Ibsenova 92    353 01 Mariánské Lázně    tel. 0165/2434	[1990]	raz 1
1504		Pryžové obdélníkové razítko opatství s plastovou rukojetí Nápis: Premonstrátské opatství    Teplá u Mar. Lázní    Ibsenova 92    353 01 Mariánské Lázně    tel. 0165/24 34	[1990]	raz 2
1504		Pryžové obdélníkové razítko kláštera s dřevěnou rukojetí Nápis: Premonstrátský klášter    TEPLÁ u Mariánských Lázní    (1) KLÁŠTER TEPLÁ   364 61 Teplá u Toužimě	[1990]	raz 3
1504		Pryžové obdélníkové razítko provizora L. J. Kazdy s dřevěnou rukojetí Nápis: Ludolf Josef Kazda O. Praem.    provizor    Ibsenova 92    353 01 Mariánské Lázně    tel. 0165/2434	[1990]	raz 4
1504		Pryžové obdélníkové razítko farního úřadu Bečov nad Teplou s dřevěnou rukojetí Nápis: R. -k. farní úřad Bečov n/T.    u Karlových Varů	[1948]	raz 5
1504		Pryžové obdélníkové razítko farního úřadu Louka s dřevěnou rukojetí Nápis: Ř. -k. farní úřad Zelená (Grün)    u Mar. Lázní	[1945]	raz 6
1504		Pryžové kulaté razítko farního úřadu Louka s dřevěnou rukojetí Opis, z vnější strany lemován dvojitou linkou: Ř.-k. farní úřad u sv. Václava Zelená Obrazové pole: jetelový kříž	[1945]	raz 7
1504		Pryžové kulaté razítko farního úřadu Louka s dřevěnou rukojetí Opis, z obou stran lemován linkou: *FARNÍ ÚŘAD* v Louce u Mar. Lázní Obrazové pole: jetelový kříž	[1946]	raz 8

Inv. č.	Sign.	Obsah	Časový rozsah	Evid. jedn.
1504		Pryžové obdélníkové razítko farního úřadu Louka s dřevěnou rukojetí Nápis: FARNÍ ÚŘAD    v Louce u Mar. Lázní	[1946]	raz 9
1504		Pryžové obdélníkové razítko Jana Jiřího Bendy, administrátora farností Mnichov, Rájov a Louka, dřevěná rukojeť Nápis: Jiří Benda    O. Praem.	[1947]	raz 10
1504		Pryžové oválné razítko farnosti Mnichov, dřevěná rukojeť Opis, lemován z obou stran linkou: SIGILLUM ECCL. S. PET. PAUL. EINSIEDLAE. Obrazové pole: sv. Petr a Pavel s atributy, horní tředina odděluje linkou nebe s anděli držícími korunu	[1900]	raz 11
1504		Pryžové kulaté razítko farního úřadu Mnichov, dřevěná rukojeť Opis, z obou stran lemován linkou: *Pfarramt Einsiedl* Kreis Marienbad Obrazové pole: kříž	[1920]	raz 12
1504		Pryžové obdélníkové razítko farního úřadu Mnichov, dřevěná rukojeť Nápis: Kath. Pfarramt Einsiedl,    Kreis Marienbad	[1930]	raz 13
1504		Pryžové kulaté razítko církevní rady farnosti Mnichov, dřevěná rukojeť Opis, z obou stran lemován linkou: Kathol. Pfarrkirchenrat *Einsiedl* Obrazové pole: kříž	[1920]	raz 14
1504		Pryžové obdélníkové razítko církevní rady farnosti Mnichov, dřevěná rukojeť Nápis: Kathol. Pfarrkirchenrat    Einsiedl	[1920]	raz 15
1504		Pryžové obdélníkové razítko farního úřadu Otročín, rukojeť chybí Nápis: Řím. katol. farní úřad    Otročín, okr. Toužim	[1948]	raz 16
1504		Pryžové kulaté razítko farního úřadu Ovesné Kladruby, dřevěná rukojeť Opis: † SIGILL. ECCLE. PAROCH. HABACLADRENSIS. Nápis: AD. ST.    LAURENTIUM Obrazové pole: nad nápisem Boží oko, pod nápisem ozdobné podtržení	[1920]	raz 17

Inv. č.	Sign.	Obsah	Časový rozsah	Evid. jedn.
1504		Pryžové kulaté razítko církevní rady farnosti Ovesné Kladruby, dřevěná rukojeť Opis, z vnější strany lemován dvojitou, z vnitřní jednoduchou linkou: * kathol. Pfarrkirchenrat * Habakladrau Obrazové pole: kříž	[1920]	raz 18
1504		Pryžové kulaté razítko farního úřadu Rájov, dřevěná rukojeť Opis, z vnější strany lemován linkou: * Röm. –kath. Pfarramt * Rojau Nápis: St. Johannes    und Paulus	[1920]	raz 19
1504		Pryžové obdélníkové razítko farního úřadu Rájov, dřevěná rukojeť Nápis: Römisch-katholisches    Pfarramt Rojau    Post Hohendorf über Marienbad	[1920]	raz 20
1504		Pryžové kulaté razítko církevní rady farnosti Rájov, dřevěná rukojeť Opis, z vnější strany lemován dvojitou, z vnitřní jednoduchou linkou: * kathol. Pfarrkirchenrat * Rojau Obrazové pole: kříž	[1920]	raz 21
1504		Pryžové obdélníkové razítko církevní rady farnosti Rájov, dřevěná rukojeť Nápis: Kathol. Pfarrkirchenrat    Rojau	[1920]	raz 22
1504		Pryžové obdélníkové podací razítko děkanského úřadu Teplá, dřevěná rukojeť Nápis: DĚKANSKÝ ÚŘAD TEPLÁ    Došlo dne    čj. / Příl.	[1946]	raz 23
1504		Pryžové obdélníkové razítko pro církevní vizitace, dřevěná rukojeť Nápis: Vidi in visitatione canonica Die ..... 19..	[1935]	raz 24
1504		Pryžové obdélníkové razítko pro administrátora farností excurr., dřevěná rukojeť Nápis: Důstojný    řím. kat. farní úřad    v .....	[1946]	raz 25
1504		Pryžové obdélníkové razítko diecézní rady pro církevní účty generálního vikariátu Ostrov nad Ohří, dřevěná rukojeť Nápis: Der Diözesanrat    für das kirchliche Rechnungswesen    im Generalvikariat Schlackenwerth	[1938]	raz 26

Inv. č.	Sign.	Obsah	Časový rozsah	Evid. jedn.
1504		Pryžové oválné razítko katolického spolku mládeže Edelweiss Heřmanov, dřevěná rukojeť Nápis, lemovaný zubatou čarou: Kathol. -deutscher Jugendbund    „Edelweiss“    Hermannsdorf    * bei Tepl. *	[1925]	raz 27

#### **Předměty numizmatické povahy**

1505		Bankocetle v hodnotě dvou zlatých (Wiener-Stadt Banco-Zettel)	1800	pnp 1
1505		Státovky - jedna koruna československá, 1919 (pnp 2) - jedna protektorátní koruna (původně koruna československá): Protektorát Čechy a Morava, serie A016, A042, [1940] (pnp 3–4) - korunová poukázka ČSR, HM 982358, 1944 (pnp 5)	1919–1944	pnp 2–5
1505		Bolivijská bankovka v hodnotě 1 000 Bolivianos, 1945	1945	pnp 6



Inv. č.	Sign.	Obsah	Časový rozsah	Evid. jedn.
---------	-------	-------	---------------	-------------

## PLZEŇSKÉ GYMNÁZIUM

### I. Knihy

1506		Kronika Filozofického učitelského ústavu v Plzni od roku 1802 do 1850 od prof. Kuglera a Hugo Karlíka (Geschichte der Pilsner philos. Lehranstalt)	1851	ukn 163
1507		Učební osnovy státního gymnázia v Plzni pro školní rok 1896–1897 (K. k. deutsches Staatsgymnasium Pilsen. Lehrstoff-Vertheilung Schuljahr 1896/7)	1896	ukn 164
1508		Katalog žákovské knihovny, autorský a věcný (Schüler-Bibliothek des k. k. deutschen Gymnasiums)	1883–1884	ukn 165
1509	Inv. N. 13	Pamětní kniha a zápisy ze zasedání Německého národního spolku mládeže Wartburgia při gymnáziu v Plzni (Deutsch Nat. Verbindung Wartburgia in Pilsen)	1885–1914	ukn 166
		Zápisy z přednášek o životě a dějinách řádu (noviciát?) - vepsáno zezadu	1948–1949	

### II. Spisový materiál

#### A. Registraturní pomůcky

1510	M55 13	Elench agendy gymnázia a došlých nařízení (IA–XVIII T) (Gymnasialgegenstände und Hoheergangene Verordnungen. Vom Jahre 1819–1839) Něm., 22, 5 x 35,5 cm, vazba lepenková, vázací tkalouny utržené	1819–1839	ele 3
------	-----------	---	-----------	-------

#### B. Spisy

1511	1–109	Spisy plzeňského lycea č. 1–153 (1802–1810) s repertářem (do č. 109, nekompletní řada)	1802–1910	kar 370
------	-------	--	-----------	---------

Inv. č.	Sign.	Obsah	Časový rozsah	Evid. jedn.
1511	1–91	Spisy filozofického učebního ústavu v Plzni (od roku 1813 do roku 1849, kdy byl sloučen s gymnáziem) s repertářem, č. 1–91, mj. astronomická observatoř	1813–1849	kar 370
1511		Žádost k tepelskému opatu o mešní roucha pro plzeňskou kapli, 1888 Pozvánky na divadelní představení či koncerty ve prospěch gymnázia (nalezeno ve spisech k II. repertáři)	1888–1900	kar 370
1511	1–191	Spisy gymnázia v Plzni (od roku 1849 Vyššího gymnázia) s repertářem, č. 1–191, mj. protokol o zřízení gymnázia, spisy týkající se profesorského sboru	1802–1854	kar 371
1512		Dějiny plzeňského gymnázia - převzetí gymnázia a lycea v Plzni - stručné dejiny plzeňského gymnázia (do r. 1845) - zlomky a poznámky o dějinách gymnázia	[1820]–1949	kar 372
1513		Zprávy o stavu gymnázia (koncepty) Pochvalné vyjádření o plzeňském gymnáziu, 1820	1820–1827	kar 372
1514		Pamětní spis opata Helmera pro ministerstvo kultu a vyučování o poměru ke Státnímu gymnáziu v Plzni + přílohy	1878–1899	kar 372
1515		Seznam učitelů plzeňského gymnázia z řad tepelských konventuálů od roku 1804	[1900]	kar 372
1516		Úřední korespondence plzeňského gymnázia - koncepty odeslaných dopisů B. Bayerla, okresního školního inspektora a ředitele gymnázia v Plzni, 1874–1880 - seznamy žáků, seznam dlužníků školního, korespondence - užívání hřiště Sportovního klubu Plzeň a branná výchova, 1914–1915	1874–1923	kar 372
1517		Dopisy adresované plzeňskému gymnáziu z kláštera a duchovních úřadů, dopisy opatů Reitenbergera, Koppmanna, Mahra	1808–1863	kar 372
1518		Dopisy úřadů politické správy opatu a plzeňskému gymnáziu	1843–1922	kar 372

Inv. č.	Sign.	Obsah	Časový rozsah	Evid. jedn.
1519		Personální záležitosti - prof. Grossmann, Lenz, Šindelář, Graumann, Smetana, Ansorge, Böckl, Desolda, Pfannerer, Falb, Braunsteiner, Bayerl, Schaffer, Wach, Stadler, Jelinek, Weger, Pleyer, Manel, Fischer, Nadler, Heirovský, Dvořák, Schneider, Helmer, Liška, Chalupa, Bayer, Schierl, Brandl, Spies, Scharnagl, Beer, Würfl, Zahradník, Hopp, Minicati, Köhler - korespondence, mj. platy, převzetí gymnázia do státní správy	1808–1929	kar 373
1520		Spor tepelské kanonie s městem Plzní o kostel sv. Anny užívaný gymnáziem	1853–1922	kar 374
1521		Studijní nadace - nadace Alfreda Clementso - jubilejní studentská nadace Gilberta Helmera - nadace Stanislava Zaupera - nadace Antona Pelikána - nadace císaře Ferdinanda II.	1812–1924	kar 374
1522		Protokoly a ohlašovací listiny o přijetí žactva	1850–1902	kar 374
1523		Učební osnovy humanitních tříd plzeňského gymnázia	1825–1859	kar 374
1524		Protokol č. 1 z konference profesorů, 31. 10. 1866	1866	kar 374
1525		Notesy profesorů se záznamy o prospěchu žáků (20 ks) - gymnázium v Plzni, 1815–1909 - škola v Berouně, Pěkovcích, Zahrádce, [1870] - škola v Úhercích, Blatnici a Horních Sekyřanech, [1885]	1815–1909	kar 374
1526		Text modlitby před a po vyučování	[1870]	kar 375
1527		Inventář přístrojů a učebních pomůcek plzeňského gymnázia pro školní rok 1866 Inventář přístrojů a učebních pomůcek (s výjimkou fyzikálních) plzeňského gymnázia pro školní rok 1877/78	1866–1878	kar 375
1528		Zařízení kreslírny - účty za nové zařízení, za knihy a předlohy	1873–1875	kar 375

Inv. č.	Sign.	Obsah	Časový rozsah	Evid. jedn.
1529		Školní knihovna - tématické rozdělení knih a počty svazků - katalog knihovny, [1870] - seznam knih české školní knihovny plzeňského gymnázia, [1870]–[1880] - dodatek k německé školní knihovně, 1871 - soupis knih předaných po smrti Vincenze Graumana do školní knihovny plzeňského gymnázia, [1870] - objednávky, účty	[1870]–1908	kar 375
1530		Seznam pomůcek ve fyzikálním kabinetu	1823–[1880]	kar 375
1531		Proslovy na začátku a na konci školního roku, děkovné řeči	1746–1859	kar 375
1532		- žádosti žáků o přijetí do řádu, 1805–1817 - seznamy žáků, kteří se upsali na III. válečnou půjčku, 1915–1916	1805–1916	kar 375
1533		Básně	1832–1859	kar 375
1534		Statuta pokladny na podporu chudých žáků	1887	kar 375
1535		Maturitní noviny, 1926	1926	kar 375

Inv. č.	Sign.	Obsah	Časový rozsah	Evid. jedn.
---------	-------	-------	---------------	-------------

## ÚSTŘEDNÍ HOSPODÁŘSKÉ ÚŘADY

### REVIZNÍ ÚŘAD

#### Spisový materiál

#### A. Registraturní pomůcky

1536	Podací protokol (Geschaefts-Protokoll) 11.1. 1870 – 29.12. 1871	1870–1871	ppr 1
1537	Podací protokol (Geschaefts-Protokoll) 7.1. 1872 – 27.12. 1872	1872	ppr 2
1538	Podací protokol (Geschaefts-Protokoll) 4.1. 1873 – 15.12. 1873	1873	ppr 3
1539	Podací protokol (Exhibiten Protokoll) 2. 1. 1876 – 18.12. 1878	1876–1878	ppr 4
1540	Podací protokol (Geschaefts-Protokoll) 14.2. 1882 – 20.6. 1882	1882	ppr 5
1541	Záznam o účtech podaných k revizi (Vormerkung uiber die revidirten Rechnungen des höchswürdigen Stiftes Tepl)	1870–1881	ppr 6
1542	Repertář revizních, patronátních a hospodářských záležitostí s odkazy na podací protokol (Repertorium über Revision-Patronats und Wirthschafts-Gegenstände)	1870–1881	rep 6

#### B. Spisy

1543	Fasc. R 1– 161	Revizní akta, patronátní a hospodářská agenda	1860–1874	kar 376
1543	Fasc. R 162– 355	Revizní akta, patronátní a hospodářská agenda	1792–1878	kar 377

Inv. č.	Sign.	Obsah	Časový rozsah	Evid. jedn.
1543	Fasc. R 356– 432	Revizní akta, patronátní a hospodářská agenda	1875–1881	kar 378
1544		Agenda hospodářská, mj. výtahy z účtů, výkazy aktiv a pasiv, výnos pivovaru pro výpočet daně ze třídy účetní výtky, rozbor hospodaření, návrhy na zvýšení výnosu ekonomie, zúčtování s důchodem velkostatku Krukanice a inspektorem v Mariánských Lázních, dotazník k popisu panství	1801–1829	kar 378
1544		Agenda hospodářská, mj. vzájemné vyúčtování mezi panstvím Teplá a statkem Krukanice, Mariánskými Lázněmi, zodpovězení revize účtů	1829–1839	kar 379
1544		Agenda hospodářská, mj. poznámky revize, zodpovězení revize, vzájemné vyúčtování, pohledávky	1840–1859	kar 380
1544		Agenda hospodářská, mj. poznámky revize, vzájemné vyúčtování, výnosy	1860–1929	kar 381
1545		Výkazy výnosů klášterního jmění	1714–1803	kar 382
1545		Výkazy výnosů klášterního jmění	1810–1839	kar 383
1545		Výkazy výnosů klášterního jmění	1840–1869	kar 384
1545		Výkazy výnosů klášterního jmění, mj. inventury aktiv a pasiv 1923–1925	1870–1925	kar 385

Inv. č.	Sign.	Obsah	Časový rozsah	Evid. jedn.
---------	-------	-------	---------------	-------------

## ÚSTŘEDNÍ SPRÁVA

### I. Knihy

1546		Výtah z daňových knih o emfyteutických a propachtovaných pozemcích velkostatků Teplá a Krukanice s údaji o výnosech (Auszug auss denen Steuer-Regullierungs-Büchern. Überalle Obrigkeitlich Emphiteutisch als auch im zeitlichen Pacht befindlich Gründe sowohl bei der Stifts Herrschaft Töpl. als des zugehörigen guth Krukanitz.) Něm., 24 x 39 cm, vazba papírová, potrhaná	1797	ukn 167
1547		Hlavní měřičská tabulka pozemků velkostatků Teplá a Krukanice, sestavil Hieronymus Utschig v roce 1827 (General – Vermessungs Tabelle...) Něm., 22 x 35 cm, sešit	1827	ukn 168
1548		Hlavní měřičská tabulka pozemků velkostatků Teplá a Krukanice, sestavil Hieronymus Utschig (General Vermessungs Tabelle...) Něm., 26,5 x 43 cm, vazba z lepenky, hřbet a rohy kožené, vázací tkalouny potrhané	1824–1834 (1850)	ukn 169
1549		Hlavní měřičská tabulka pozemků velkostatků Teplá a Krukanice, sestavil Hieronymus Utschig (General Vermessungs Tabelle...) Něm., 29 x 43 cm, vazba z lepenky, hřbet a rohy kožené, vázací tkalouny potrhané	1824–1834 (1849)	ukn 170

### II. Spisový materiál

#### A. Registraturní pomůcky

1550		Podací protokol (Einreichungs-Protokoll) 3.1.1910 – 31.12. 1914	1910–1914	ppr 7
1551		Podací protokol (Einlauf) 2.1. 1915 – 24.12. 1918	1915–1918	ppr 8
1552		Podací protokol (Einreichungs-Protokoll) 17.12. 1921 – 12.4. 1924	1921–1924	ppr 9

Inv. č.	Sign.	Obsah	Časový rozsah	Evid. jedn.
1553		Podací protokol (Einreichungs-Protokoll) 19.7. 1926 – 1.9. 1928	1926–1928	ppr 10
1554		Podací protokol (Einreichungs-Protokoll) 1.9. 1928 – 28.2. 1931	1928–1931	ppr 11
1555		Podací protokol (Expeditionsbuch u. Einr. Journal) 18.10. 1933 – 4.2. 1936	1933–1936	ppr 12
1556		Podací protokol (Einreichungsjournal u. Expeditionsbuch) 4.2. 1936 – 9.8. 1939	1936–1939	ppr 13
1557		Podací protokol 9.9. 1939 – 28.12. 1946	1939–1946	ppr 14
1558	28	Elench agendy nákupy nemovitostí abecedně podle osob (zároveň jmenný index k elenchu 160)	1850–1900	ele 4
1559	28	Elench agendy nákupy nemovitostí abecedně podle lokalit	1850–1900	ele 5
1560	29	Elench agendy prodeje nemovitostí, řazeno průběžně 1–122 + příloha 4 nsvázané listy	1919–1935	ele 6

## B. Spisy

### Daně a dávky I.

#### Poplatkový ekvivalent (sign. 1)

1561	II	Daňová přiznání movitého i nemovitého majetku tepelské kanonie (berní okresy Teplá, Mariánské Lázně, Bezručice, Planá, Mělník, Lázně Kynžvart)	1860–1930	kar 386
1561	II	Daňová přiznání movitého i nemovitého majetku tepelské kanonie (berní okresy Teplá, Mariánské Lázně, Bezručice, Planá, Mělník, Lázně Kynžvart)	1931–1940	kar 387
1562	III	Daňová přiznání – Krukanice, Lípa	1911–1940	kar 387



Inv. č.	Sign.	Obsah	Časový rozsah	Evid. jedn.
1563	1III	Daňová přiznání – fary (všeobecně)	1921–1930	kar 387
1564	1III1	Fara Svatý Vojtěch	1850–1940	kar 387
1565	1III2	Fara Úherce	1911–1940	kar 387
1566	1III3	Fara Úšovice	1891–1940	kar 387
1567	1III4	Fara Chotěšov	1870–1940	kar 387
1568	1III5	Fara Číhaná	1879–1940	kar 387
1569	1III6	Fara Dobřany	1904–1940	kar 388
1570	1III7	Fara Mnichov	1890–1940	kar 388
1571	1III8	Fara Louka	1900–1940	kar 388
1572	1III9	Fara Ovesné Kladruby	1900–1940	kar 388
1573	1III10	Fara Holýšov	1911–1940	kar 388
1574	1III11	Fara Otročín	1902–1940	kar 388
1575	1III12	Fara Litice	1881–1940	kar 388
1576	1IV1	Přiznání majetku kostelů (všeobecně)	1900–1930	kar 388
1577	1IV2	Kostel v Mariánských Lázních	1907–1914	kar 388
1578	1IV3	Kostel ve Vsi Touškově	1913–1920	kar 388
1579	1V	Nadace	1924	kar 388
1580	1VI	Vyměření poplatkového ekvivalentu	1902–1930	kar 388
1581	1VII	Vyměření a přiznání daně (veobecně)	1910–1930	kar 389
1582	1VIII	Dodatečná přiznání a výměry	1900–1930	kar 389
1583	1IX	Pomůcky (směrnice, nařízení)	1891–1920	kar 389

### Náboženský fond (sign. 2)

#### Desítiletí 1871–1880

Inv. č.	Sign.	Obsah	Časový rozsah	Evid. jedn.
1584	2	Přiznání a vyměření příspěvku do náboženského fondu pro desetiletí 1871–1880	1871–1880	kar 389
<b>Desíletí 1881–1890</b>				
1585	2	Přiznání a vyměření příspěvku do náboženského fondu pro desetiletí 1881–1890	1881–1890	kar 389
1586	2	Započítání kanonií provedených plateb za stavby a opravy do příspěvků náboženskému fondu	1880–1890	kar 389
<b>Desíletí 1891–1900</b>				
1587	2	Přiznání a vyměření příspěvku do náboženského fondu	1891–1900	kar 390
1588	2	Stavební práce – velkostatek Teplá - kostel kanonie (okna, zvony, oltář bl. Hroznaty, portál) - lesní cesta u Kladrub, 1896 - stavba hájovny v revíru Dolní Kramolín, 1895–1896 - rekonstrukce obvodní zdi kanálu u kanonie, 1895–1896 - úpravy hájovny Stěnská u Dřevohryz, 1893–1894 - rekonstrukce stodoly v klášteře, 1892–1895 - přestavba hostince v klášteře a vodovod, 1892–1895 - stavba vyhořelé hospodářské budovy Hamrnického dvora v Úšovicích, 1892–1894	1890–1900	kar 390

Inv. č.	Sign.	Obsah	Časový rozsah	Evid. jedn.
1588	2	<p>Stavební práce – velkostatek Teplá</p> <ul style="list-style-type: none"> <li>- adaptace stájí Hamrnického dvora, 1900</li> <li>- rekonstrukce hromosvodů v Teplé, na kostelích a farách, 1896</li> <li>- přeměna neproduktivního pozemku podél hradby u tepelské kanonie v louku, 1896</li> <li>- údržba Ovčího dvora, 1895</li> <li>- stavba hrobky na řádovém hřbitově, 1899–1900</li> <li>- stavby na dvoře v Kladrubech a v Novém Dvoře, 1899–1900</li> <li>- stavba skladu na nákladním nádraží v Mariánských Lázních, 1899–1900</li> <li>- rekonstrukce Hamrnického dvora, vodovod, 1898–1899 + plán</li> <li>- nové zastřešení stodoly v klášteře, 1898</li> <li>- rekonstrukce vinného sklepa, 1898</li> <li>- renovace domku na vinici v Záboří u Mělníka, 1898</li> <li>- rekonstrukce náhonu od Starého rybníka k Čepovému mlýnu, 1895–1896</li> <li>- přestavba Čepového mlýna na obytný dům, 1897</li> <li>- stavba čepové pily, 1898–1899</li> <li>- stavba hospodářské budovy v Ovčím dvoře, 1896–1897</li> <li>- stavba 2. vodovodu do kláštera, 1896–1897</li> <li>- přestavba stájí v Klášterním dvoře, zavedení elektřiny a vodovodu, 1896–1897</li> </ul>	1895–1900	kar 391
1588	2	<p>Stavební práce – velkostatek Teplá</p> <ul style="list-style-type: none"> <li>- nový sklep a rozšíření bednářského dvora tepelského parního pivovaru, 1891–1900</li> <li>- stavba vepřína v klášteře u čepové pily, 1891</li> <li>- práce na hrázích Sladovského rybníka, Starého rybníka a Betléma + plány, 1892</li> </ul>	1891–1900	kar 392
1589	2	<p>Stavební práce – velkostatek Krukanice</p> <ul style="list-style-type: none"> <li>- stavba nové stodoly po požáru na dvoře v Krukanicích + plán, 1898</li> <li>- práce na hospodářských budovách dvora Podmokly + plán, 1896–1897</li> <li>- stavba kůlny na dvoře Lípa, 1898</li> <li>- stavba hájovny Melchiorova Hut' po požáru, 1895–1896</li> </ul>	1895–1898	kar 392

Inv. č.	Sign.	Obsah	Časový rozsah	Evid. jedn.
1590	2	Stavební práce – kostely, fary - Rájov, přelití zvonu, 1899–1900 - město Teplá, opravy děkanského kostela + plán, 1895–1897 - klášter Teplá, pořízení oltáře bl. Hroznaty + plán, 1899–1902 - Pístov, pořízení nových varhan, 1899–1900 - Mnichov, opravy, nové varhany, 1897–1898 - Otročín, úpravy kostela + plány, 1897–1899 - Otročín, opravy varhan, 1896–1897 - Rájov, pořízení varhan, 1896 - Úterý, stavba vyhořelých stájí a kůlny u obytných a hospodářských budov, 1894–1895 - Ovesné Kladruby, úpravy kostela + plán, 1894–1896 - Mnichov, stavba vyhořelé fary + plány, 1892–1897 - Úterý, opravy kaple sv. Václava a kostela, pořízení nových dveří, schodiště, 1891–1895 - Otročín, stavba nové fary, 1882–1891 - Ves Touškov, opravy fary a hospodářských budov, 1889–1895	1882–1902	kar 393
1591	2	Poplatky obci na mimořádné potřeby odečítané od příspěvků do náboženského fondu (podle zákona č. 112 z 21. 8. 1881 §11 odst. 2)	1895–1899	kar 393
1592	2	Různé, mj. rozhodnutí místodržitelství a okresního hejtmanství ohledně platby do náboženského fondu	1895–1896	kar 393
<b>Desíletí 1901–1910</b>				
1593	2 I	Majetkové přiznání k vyměření příspěvku do náboženského fondu pro desetiletí 1901–1910	1901–1926	kar 393
1594	2IV	Přiznání a vyměření příspěvku do náboženského fondu pro desetiletí 1901–1910	1901–1910	kar 393
1595	2V1	Novostavby a větší opravy - výkazy a prohlášení pro náboženský fond	1901–1910	kar 394

Inv. č.	Sign.	Obsah	Časový rozsah	Evid. jedn.
1596	2V1a	Stavby – velkostatek Teplá - adaptace kuchyně tepelského kláštera, 1901–1902 - parková úprava před a za klášterem, 1903 - telefonní linka v kancelářích kláštera, 1913–1914 - stavba sálu u nádražního hotelu v městě Teplá 1902–1922 - stroje a zařízení pro pivovar tepelského kláštera, 1903 - výměna kotle pivovaru tepelského kláštera, 1902 - mlékárna Hamrnického dvora, 1898–1902 - stavba vepřína u hospodářské budovy Stierova mlýna, 1903–1905 - mlékárna u dvora kláštera Teplá, 1902–1903 - zřízení skladu dynamitu, 1902 - úpravy mlýna u Stanovic, 1902–1904 - stavba obytné budovy pro zahradníky v klášteře Teplá, 1906–1907 - obnova Chorhütte u Kladrub, 1906–1909 - stavba hájovny v revíru Pirka, 1909–1910	1898–1922	kar 394
1597	2V1a	Stavba nových prostor k uložení knihovny, přírodovědných a fyzikálních sbírek, obytných místností pro hosty a kanceláře	1904–1910	kar 394
1598	2V1b	Stavby – Mariánské Lázně - přístavba Nových Lázní, 1908–1912 - Dr. Bulling Inhalatorium, 1909 - vodovod vily Waldidylle, 1905–1927 - rozšíření Nových Lázní, 1906–1910 - zřízení dalších koupacích kabin v Nových Lázních, 1905 - vedení lesního pramene do Nových Lázní, 1905–1908 - zřízení parní prádelny a osobního výtahu v Nových Lázních, 1904 - stavební úpravy v Nových a Centrálních Lázních, 1902–1903 - různé	1902–1927	kar 394
1598	2V1c	Stavby – velkostatek Krukanice - stavba bytu pro lékaře + plány, 1908–1909 - stavba sladovnického hvozdu a sklepů krukanického pivovaru + plány, 1910–1911	1908–1911	kar 394

Inv. č.	Sign.	Obsah	Časový rozsah	Evid. jedn.
1599	2V2a	Stavby – kostely a fary - Litice, rekonstrukce patronátních budov, 1901–1903 - Louka, opravy kostela, 1897–1901 - Dobřany, chodník u fary, 1901–1906 - Teplá - klášter, opravy věže, 1902 - Holýšov, opravy kostela (střecha, presbyterium, věžní schody...) + plány, 1900–1901 - Úněšov, opravy, 1898–1910 - Otročín, vodovod u fary, 1904 - Březí, stavební úpravy, 1902–1908 - Pernarec, stavební úpravy fary a kostela + plán, 1896–1902 - Louka, věže kostela, varhany, 1905 - Rájov, věžní helmice, 1905–1911 - Ves Touškov, farní stavby, 1902–1908 - Číhaná, střecha presbyteria a kůlny, 1899–1912 - Svatý Vojtěch, opravy kostela a zařízení + plány, 1906 - Mnichov, restaurování, 1905–1908 - Dobřany, brána fary a plot zahrady, 1907 - Teplá - klášter, zajišťovací práce kostela + plány, 1907 - Úněšov, údržba, 1909 - Mariánské Lázně, opravy maleb v děkanském kostele (viz další desetiletí), 1909 - Mariánské Lázně, dodatečné práce na fasádě kostela + plán, 1910–1911 - Rájov, opravy, 1913 - Horní Sekyřany, opravy kostela a fary	1896–1913	kar 395
1599	2V2a	Stavby – kostely a fary - Úherce, stavba kostela	1902–1914	kar 395
1599	2V2b	Stavby – kostely a fary - Skoky, novostavby	1901–1908	kar 396
1599	2V2b	Stavby – kostely a fary - Dobřany, stavební úpravy kostela, fary a kaple sv. Víta + plány	1899–1911	kar 396
1600	2V3	Poplatky obci na mimořádné potřeby odečítané od příspěvků do náboženského fondu (podle zákona č. 112 z 21. 8. 1881 §11 odst. 2), mj. stavba cesty do Krukanic	1901–1910	kar 396

Inv. č.	Sign.	Obsah	Časový rozsah	Evid. jedn.
1601	2V5	Výdaje na podporu kultu a veřejného školství, mj. jednání o proplacení příspěvku na podporu gymnázia v Doupově	1905–1924	kar 396
1602	2V6	Splátky, daně a náklady z přijatých půjček	1901–1909	kar 396
1603	2V7	Penze a příspěvky na výchovu pro zaměstnance kanonie, jejich vdovy a sirotky	1891–1910	kar 396
1604	2V8	Výdaje na pojištění - proti požáru - zdravotní pojištění - úrazové - různých budov	1901–1922	kar 397
1605	2VI 1–11	Dodatečná přiznání	1901–1910	kar 397
1606	2VII	Různé, mj. výnosy místodržitelství, pokyny, revize, potvrzení o přijetí přiznání	1899–1911	kar 397
<b>Desíletí 1911–1920</b>				
1607	2 Ia, b	Majetkové přiznání pro vyměření příspěvku do náboženského fondu na desetiletí 1911–1920	1910–1917	kar 398
1608	2IIa 1–6	Přiznání příjmů z majetku - velkostatek Teplá, Mariánské Lázně, velkostatek Krukanice (pozemky a naturálie, budovy, kapitál, práva a renty, podniky, Krukanice)	1911–1920	kar 398
1609	2IIb 1–6	Přiznání příjmů z majetku - fary (pozemky, štólové poplatky, náboženský fond, mešní nadace, renty, naturálie)	1911–1939	kar 398
1610	2IIIa 1–7	Přiznání výdajů z majetku velkostatku Teplá, Mariánské Lázně, velkostatku Krukanice - daně a dávky - poplatky obci na mimořádné potřeby odečítané od příspěvků do náboženského fondu podle zákona č. 112 z 21. 8. 1881 §11 odst. 2 - pojištění, penze a příspěvky na výchovu pro zaměstnance kanonie, jejich vdovy a sirotky - výdaje na kostel kanonie - výdaje na nevýdělečné budovy kanonie - výdaje na potřeby plynoucí z titulu patronátu	1911–1937	kar 398

Inv. č.	Sign.	Obsah	Časový rozsah	Evid. jedn.
1611	2IIIb 1	Přiznání výdajů z majetku far	1911–1920	kar 398
1612	2IV	Přiznání příjmů a výdajů z veškerého majetku a vyměření příspěvku do náboženského fondu	1911–1926	kar 399
1613	2V1a	Stavby – velkostatek Teplá - stavba nové parní pily a správní a průmyslové budovy u nádraží v Mariánských Lázních v obci Úšovice + plány	1918–1929	kar 399
1614	2V1a	Stavby – velkostatek Teplá - zavedení elektrického osvětlení do nádražního hotelu (čp. 345) v Teplé, 1920–1922 - zřízení vodního koryta a převodního zařízení u pily Betlém, 1920–1922 - přístavba strojovny u Čepové pily a instalace dieslového motoru, 1919–1920 - klenutá přístavba ve stodole u Klášterního dvora + plán, 1917 - opravy hráze a odtokového potrubí Podhorního rybníka, 1914–1917 - opravy úřednických domů v klášteře Teplá + plány, 1913–1914 - stavba nové hájovny v Nežichově, 1912–1914 - stavba nové hájovny ve Stěnské a malé opravy lesovny, 1913–1915 - pořízení centrálního parního topení v klášteře pro konvent, kostel a kanceláře, 1912–1927 - opravy pily v Mariánských Lázních, 1913 - stavby v klášterním pivovaru (plnírna lahví), 1912	1912–1927	kar 399



Inv. č.	Sign.	Obsah	Časový rozsah	Evid. jedn.
1615	2V1b	Stavby – Mariánské Lázně - obnova Křížového pramene, 1912–1920 - vodovod a nádrž pro vilu Waldidylle, Explanada a Royal, 1911–1927 - nový altán Prelátova pramene + plány, 1914–1915 - pořízení pumpy pro Rudolfův pramen, nového tlakového a odpadního potrubí Alfredova a Alexandřina pramene, 1913–1914 - stavební úpravy Centrálních Lázní, 1911 - pořízení 15 koupacích kabin v Centrálních Lázních pro rašelinné zábaly, 1914 - adaptace Tepelského domu, 1912–1921 - rekonstrukce Ambrožova pramene, 1911 - zřízení vodovodu pro lázeňský provoz, 1912 - úpravy Centrálních Lázní (nové lázeňské trakty a patra), 1902–1914 - instalace 2 odstředivek v parní prádelně Centrálních Lázní, 1914 - instalace ohřívačů minerální vody v Centrálních Lázních, 1914 - nová vodárna, 1912–1924 - podchycení nových pramenů v Pottově údolí, 1914 - podchycení nového Rudolfova pramene III na železničním náspu, 1914 - ohřívač minerální vody Ferdinandova pramene v Nových Lázních, 1909–1911	1902–1927	kar 399
1615	2V1c	Stavby – velkostatek Krukanice - stavby v Krukanicích a Lípě, 1911 - telefonní spojení Krukanice-Stříbro, příspěvek na stavbu okresní silnice v Úněšově, 1913	1911–1913	kar 399

Inv. č.	Sign.	Obsah	Časový rozsah	Evid. jedn.
1616	2V2a	Stavby – kostely a fary - Úšovice, krytina kostela a fary, přístavba sakristie, 1909–1912 - Dobřany, úpravy fary, 1911 - Pístov, úpravy, renovace, 1902–1905 - Blatnice, stavba nové fary, 1910–1912 - Holýšov, dlažba kolem kostela, oprava a krytina věže, oprava vnitřního zařízení kostela, zavedení elektrického osvětlení do kostela, opravy farní budovy, zahradního plotu, stodoly a stájí, 1912–1916 - Mnichov, renovace kostela, 1911–1926 - Pístov, úpravy, 1911–1917 - Úterý, vrata kůlny, vodovod, vrata do farní zahrady, zahradní plot, hřbitovní zeď, nové klekátko ke sv. přijímání, 1916–1929	1902–1929	kar 399

#### Desítiletí 1921–1930

1617	2V1a 1-?	Stavby – velkostatek Teplá - údržba budovy konventu, dveře, okna, věž hlavní brány, konventu atd., 1921 - obnova vyhořelých hospodářských budov v Dolním Kramolíně + plány, 1921–1927 - opravy na různých budovách v obci klášter Teplá, 1922–1927 - opravy lesovny Flusshütte v Křepkovicích, 1922–1924 - opravy nádražního hotelu v Teplé, 1923–1927 - stavba kůlny u hájovny v Rájově, 1922–1927 - opravy hráze Starého rybníka, 1929 - vestavba nového stroje parní pily Betlém, 1923–1926 - opravy dvora Kladruby, 1924–1926 - opravy Ovčího a Smrčího dvora, 1924–1928 - stavba kůlny u parní pily v Mariánských Lázních, 1923–1927 - opravy na Smrčím dvoře, 1925–1927 - nátěr věže, klášterního kostela a konventu + plány, 1925–1927 - údržba klášterního mlýna, 1926–1927 - stavba vyhořelé stodoly u klášterního dvora (hřbitova) + plán, 1925–1927 - stavební úpravy Nového dvora u Dobré Vody, 1925–1926 - opravy budov tepelského klášera, 1926–1927 - vestavba chladicího zařízení a výměna vodovodního potrubí v klášterním pivovaru,	1921–1930	kar 400
------	-------------	---	-----------	---------

Inv. č.	Sign.	Obsah	Časový rozsah	Evid. jedn.
		1927 - údržba hájovny Dianahof v Mariánských Lázních, 1927–1930		
1617	2v1a 1-?	Stavby – velkostatek Teplá - hájovna Betlém, údržba, 1927–1928 - Bílý koníček v Mariánských Lázních, renovace verandy a oplocení zahrady restaurace, 1928 - hotel Rauwolf v Mariánských Lázních, stavba garáží, 1928 - nádražní sklad v Mariánských Lázních, stavba garáží + plán, 1928–1930 - výměna turbíny u čepové pily v klášteře, 1929 - vodovod od parní pily do nádražního skladu v Mariánských Lázních, 1929 - demolice cihelny u Stavebního mlýna ve Stanovišti, 1929–1930 - údržba knihovny a konventu, 1929–1930 - hotel Rauwolf v Mariánských Lázních, renovace fasády, 1929 - plnírna lahví v Úšovicích, 1930–1931 - opravy klášterního kostela, instalace zvonícího zařízení, 1932–1934 - výměna turbíny klášterního mlýna, vestavba nového mlecího stroje a instalace generátoru + plány, 1930–1931	1927–1934	kar 400
1618	2V1b 1–10	Stavby – Mariánské Lázně - nová obruba Prelátova pramene, sanace bažinatých pramenů a Schirmerova pramene, 1920–1928 - opravy v Nových a Centrálních Lázních, Křížového a Ferdinandova pramene, staré kolonády, 1924	1920–1928	kar 401

Inv. č.	Sign.	Obsah	Časový rozsah	Evid. jedn.
1618	2V1b 11–20	Stavby – Mariánské Lázně - zřízení prozatímního pavilonu u Ambrožova pramene, 1923–1927 - utěsnění šachty Lesního pramene, 1920–1921 - sanace Ferdinandova pramene, 1925–1930 - výměna vadného zdiva u kotlů v Nových Lázních a solivaru + plány, 1924–1925 - nádrž na užitkovou vodu, 1925 - pisoár na staré kolonádě a hudební pavilon u Ferdinandova pramene, 1925 - nová obruba Ambrožova pramene, 1925–1929 - kuchyně k získávání výtažku ze smrku, stavba kůlny na uhlí u solivaru, 1925–1927 - oprava střechy pramene Excelsior, 1926	1920–1930	kar 401
1618	2V1b 21–30	Stavby – Mariánské Lázně - oprava střechy Bílého koníčka, kavárny Viktoria a hotelu Nádraží, 1926–1927 - nádrž v oblasti Ferdinandova pramene, 1927–1930 - různé opravy lázeňských objektů 1927–1928 - úpravy Centrálních Lázní, Lázeňského sálu a budovy zasilatelství minerálních vod, 1928 - opravy Centrálních Lázní, Nových Lázní a Solivaru, 1927 - opravy Nových Lázní, zasilatelství minerálních vod a nádražního skladu, 1926–1928 - opravy Centrálních Lázní, 1926 - opravy Centrálních Lázní, Křížového a Mariina pramene a bahnitých cest, 1927–1928	1926–1930	kar 401
1618	2V1b 31–36	Stavby – Mariánské Lázně - stavba zásobníku na uhlí u Nových Lázní, 1929–1931 - opravy Centrálních Lázní, sklad lešení, nové vřídlo Ferdinandova pramene, 1928 - 3 dávkovače u Křížového pramene, 1928–1930 - nové vrty minerální vody v Pottově údolí + plán, 1929 - hledání minerálních pramenů v oblasti Centrálních Lázní u Lesního pramene a v údolí Třebízského potoka, 1929–1933	1928–1933	kar 401
1619	2V1c	Stavby – velkostatek Krukanice - zpráva o negativní stavební činnosti	1929	kar 401

Inv. č.	Sign.	Obsah	Časový rozsah	Evid. jedn.
1620	2V2a 1–10	Stavby – kostely a fary - Ves Touškov, údržba, 1920–1923 - Litice, zavedení elektrického osvětlení do kostela a na faru, 1919–1927 - Chotěšov, stavební úpravy fary a kostela, zavedení elektrického osvětlení do kostela, smlouva o koupi pozemku hřbitova, 1888–1922 - Velká Hleďsebe, údržba kostela, 1920–1929 - Teplá - město, zavedení elektrického světla na děkanát, 1920–1930 - Křivce, opravy kostela a hřbitovní zdi, 1920–1929 - Horní Sekyřany, vestavba prasečích chlívků do staré fary, 1920–1930 - Litice, omítnutí věže, 1921–1929 - Svatý Vojtěch, omítnutí věže, 1921 - Ovesné Kladruby, omítnutí věže, 1921–1929	1888–1930	kar 401
1620	2V2a 11–25	Stavby – kostely a fary - Louka, zavedení elektrického světla do kostela, 1921–1931 - Chotěšov, omítnutí věže, zastřešení fary, 1921–1932 - Mnichov, zastřešení kostela, opravy fary, 1921–1929 - Holýšov, opravy, 1922–1923 - Úherce, opravy kostela, 1916–1921 - Úherce, opravy střechy obytného domu a farní stodoly, 1920–1923 - Stod, kostel, oprava a omítnutí věže, 1922–1925 - Vidžín, opravy, 1922–1930 - Otročin, opravy kostela a omítnutí věže, 1922–1930 - Ovesné Kladruby, opravy farních budov a hřbitovní zdi, 1922–1929 - Skoky, údržba, 1922–1929 - Pístov, údržba a omítnutí věže, 1922–1930 - Rájov, údržba, 1922–1929 - Teplá - město, oprava kostela a děkanátu, 1922–1930 - Svatý Vojtěch, hromosvod na kostele, oprava střechy fary, 1923–1930	1916–1932	kar 401

Inv. č.	Sign.	Obsah	Časový rozsah	Evid. jedn.
1620	2V2a 26–40	Stavby – kostely a fary - Úterý, opravy + plán, 1923–1924 - Pístov, opravy, 1923– 1933 - Dobřany, opravy, 1924–1928 - Horní Sekyřany, zavedení elektrického osvětlení, 1923–1927 - Teplá - město, opravy, 1924–1930 - Dobřany, opravy, 1925 - Litice, oprava střechy stájí, 1925–1933 - Chotěšov, opravy, 1925–1927 - Louka, opravy, 1925–1928 - Otročin, opravy, 1925–1928 - Mariánské Lázně, zasklení oken, domek hřbitovního zahradníka, hřbitovní brána, 1925–1929 - Dobřany, zavedení elektrického osvětlení, 1925–1927 - Úherce, zavedení elektrického osvětlení, 1926–1927 - Vidžín, opravy kaple sv. Blažeje, 1925–1927 - Blatnice, odvodnění sklepa fary, 1926–1928	1923–1933	kar 402
1620	2V2a 41–51	Stavby – kostely a fary - Pístov, zavedení elektrického osvětlení, 1926–1929 - Mnichov, 1926–1929 - Číhaná, vodovod do fary, 1926–1930 - Stod, údržba kostela a fary, 1926–1928 - Úšovice, opravy kostela a fary, 1926–1927 - Mariánské Lázně, oprava střechy kostela, 1926–1927 - Pístov, údržba fary, kostelní věž + plány 1926–1932 - Úněšov, opravy, kostelní věž, 1926–1928 - Pernarec, stavba farní stáje, zastřešení kostela a věž, 1926–1930 - Ovesné Kladruby, opravy, 1927–1930 - Skoky, úpravy kostela a fary, 1927–1932	1926–1932	kar 402
1621	2V3a	Poplatky obci na mimořádné potřeby odečítané od příspěvků do náboženského fondu (podle zákona č. 112 z 21. 8. 1881 §11 odst. 2), mj. stavby cest	1921–1930	kar 402
1622	2V3b	Náklady na melioraci vyplývající ze členství ve vodních společnostech obcí odečítané od příspěvků do náboženského fondu	1921	kar 402

Inv. č.	Sign.	Obsah	Časový rozsah	Evid. jedn.
1623	2V4a	Kompetenční poplatky pro konventuály	1921	kar 402
1619	2V4b	Nepředvídaná vydání plzeňského gymnázia	1921	kar 402
1624	2V5	Výdaje na kulturu a veřejné školství	1921–1927	kar 402
1625	2V6	Splátky, daně a náklady z přijatých půjček	1921–1930	kar 402
1626	2V7a	Penze a příspěvky na výchovu pro zaměstnance kanonie, jejich vdovy a sirotky	1921–1930	kar 403
1627	2V7b	Rezervy na penzijní pojištění řádových zaměstnanců	1921–1930	kar 403
1628	2V7c	Rezervy pojistného za řádové zaměstnance	1921–1930	kar 403
1629	2V7d	Hektarový příspěvek k fondu na zaopatření zaměstnanců velkostatků	1921–1930	kar 403
1630	2V7e	Drahotní přirážky k penzijnímu pojištění	1921–1930	kar 403
1631	2V8	Dávky z majetku farních beneficí	1927	kar 403
1632	2VI 1–10	Dodatečná přiznání, přílohy a předpisy	1921–1930	kar 403
<b>Desíletí 1931–1940</b>				
1633	2Vb 1–6	Stavby – Mariánské Lázně - železobetonová nádrž pod kolonádou Ferdinandova pramene pro Lesní a Mariin pramen Nových Lázní, 1930–1934 - elektrické připojení solivaru na dálkové topení, 1930–1937 - zařízení na zhodnocování kyseliny uhličitě u Mariánského pramene, 1930–1933 - stavba cesty k plíně pramene Excelsior, 1931–1935 - úpravy a adaptace Centrálních Lázní, přestavba pokojů na koupací kabinky + plány, 1931–1937 - definitivní vřídlo a úprava pramenů I. a II. Centrálních Lázní, 1933–1937	1930–1937	kar 404

Inv. č.	Sign.	Obsah	Časový rozsah	Evid. jedn.
1633	2Vb 18–22	Stavby – Mariánské Lázně - stavba Nové kolonády, 1934–1938 - nové vřídlo západní skupiny pramenů Křížového pramene, 1936–1938 - rekonstrukce vřídla Karolinina pramene za účelem čerpání většího množství vody, 1934–1937 - vrt č. 3 u Křížového pramene, 1937 - sondování u Rudolfova pramene, 1937	1934–1938	kar 404
1633	2Vb	Stavby – Mariánské Lázně - různá vyúčtování pro náboženský fond - plány - prameny	1931–1940	kar 404
1634	2V2a 1–3	Stavby – kostely a fary - Ovesné Kladruby: elektrické osvětlení kostela, 1931–1933 - Číhaná, nová krytina věžní helmice, 1936 - Dobřany, opravy kostela, věže a fary, 1936–1937 - různá korespondence ohledně kostela a fary v Holýšově, 1931–1940	1931–1940	kar 405
1635	2V3a	Mimořádné výdaje	1931–1940	kar 405
1635	2V3b	Náklady na melioraci vyplývající ze členství ve vodních společnostech obcí odečítané od příspěvků do náboženského fondu + plán meliorace Klenovic	1936–1938	kar 405
1636	2V4	Výdaje na kulturu a veřejné školství (prázdná složka)	1931–1940	kar 405
1637	2V5	Splátky, daně a náklady z přijatých půjček	1931–1940	kar 405
1638	2V6a	Penze a příspěvky na výchovu pro zaměstnance kanonie, jejich vdovy a sirotky	1931–1940	kar 405
1639	2V6b	Rezervy na penzijní pojištění řádových zaměstnanců	1933–1937	kar 405
1640	2V6c	Hektarový příspěvek k fondu na zaopatření zaměstnanců velkostatků	1931–1938	kar 405
1641	2VI 1–10	Dodatečná priznání, přílohy a předpisy	1931–1940	kar 405



Inv. č.	Sign.	Obsah	Časový rozsah	Evid. jedn.
<b>Osobní důchodová daň a důchodová daň (daň z příjmu) (sign. 3)</b>				
1642	3-1	Daňová přiznání a předpisy, korespondence	1898-1902	kar 406
1643	3-2a	Vyhlášky a korespondence	1902-1909	kar 406
1643	3-2b	Daňová přiznání a předpisy	1902	kar 406
1644	3-4	Daňová přiznání a předpisy na rok 1904	1903-1909	kar 407
1644	3-4a	Vyhlášky a korespondence k přiznání na roky 1903 a 1904	1905-1909	kar 407
1645	3-5	Daňová přiznání a předpisy na rok 1905	1904-1906	kar 407
1646	3-8	Daňová přiznání a předpisy na rok 1908	1907-1910	kar 407
1647	3	Daňová přiznání a předpisy na roky 1909 a 1910	1908-1912	kar 408
1648	3	Daňová přiznání a předpisy na rok 1911	1909-1912	kar 408
1649	3	Daňová přiznání a předpisy na rok 1912	1911-1912	kar 408
1650	3	Daňová přiznání a předpisy na rok 1913	1902-1913	kar 409
1651	3	Daňová přiznání a předpisy na rok 1914	1912-1914	kar 409
1652	3	Daňová přiznání a předpisy na rok 1915	1913-1916	kar 410
1653	3	Daňová přiznání a předpisy na rok 1916	1914-1916	kar 410
1654	3	Daňová přiznání a předpisy na rok 1917	1911-1918	kar 410
1655	3	Daňová přiznání a předpisy na rok 1918	1916-1920	kar 411
1656	3	Opravy daňových přiznání z let 1914-1918	1913-1919	kar 411
1657	3	Daňová přiznání a předpisy na rok 1919	1910-1925	kar 412
1658	3	Daňová přiznání a předpisy na rok 1920	1918-1925	kar 412
1659	3	Daňová přiznání a předpisy na rok 1921	1918-1926	kar 413
1660	3	Daňová přiznání a předpisy na rok 1922	1921-1927	kar 413
1661	3	Daňová přiznání a předpisy na rok 1923	1922-1927	kar 414

Inv. č.	Sign.	Obsah	Časový rozsah	Evid. jedn.
1662	3	Daňová přiznání a předpisy na rok 1924	1923–1929	kar 414
1663	3	Daňová přiznání a předpisy na rok 1925	1923–1927	kar 414
1664	3	Daňová přiznání a předpisy na rok 1926	1925–1928	kar 415
1665	3	Daňová přiznání a předpisy na rok 1927	1927–1932	kar 415
1666	3	Daňová přiznání a předpisy na rok 1928	1828–1933	kar 416
1667	3	Daňová přiznání a předpisy na rok 1929	1929–1935	kar 416
1668	3	Daňová přiznání a předpisy na rok 1930, revizní nález 1928–1931	1930–1933	kar 417
1669	3	Daňová přiznání a předpisy na roky 1931 a 1932	1931–1932	kar 418
1670	3	Daňová přiznání a předpisy na rok 1933	1933	kar 419
1671	3	Daňová přiznání a předpisy na rok 1934	1934	kar 419
1672	3	Daňová přiznání a předpisy na rok 1935	1935	kar 419
1673	3	Daňová přiznání a předpisy na rok 1936	1936	kar 420
1674	3	Daňová přiznání a předpisy na rok 1938	1936–1938	kar 420
1675	3	Daňová přiznání a předpisy na rok 1939	1936–1939	kar 420
1676	3	Daňová přiznání a předpisy na rok 1945	1943–1945	kar 420
1677	3–1b	Daňová přiznání fary Svatý Vojtěch	1898–1939	kar 421
1678	3–2	Daňová přiznání fary Úherce	1896–1938	kar 421
1679	3–3	Daňová přiznání fary Úšovice	1897–1939	kar 421
1680	3–4	Daňová přiznání fary Chotěšov	1898–1938	kar 421
1681	3–5	Daňová přiznání fary Číhaná	1898–1938	kar 421
1682	3–6	Daňová přiznání fary Dobřany	1896–1938	kar 421
1683	3–7	Daňová přiznání fary Mnichov	1897–1938	kar 421
1684	3–8	Daňová přiznání fary Louka	1898–1938	kar 421

Inv. č.	Sign.	Obsah	Časový rozsah	Evid. jedn.
1685	3-9	Daňová přiznání fary Ovesné Kladruby	1897-1938	kar 421
1686	3-10	Daňová přiznání fary Holýšov	1898-1938	kar 421
1687	3-11	Daňová přiznání fary Otročín	1897-1938	kar 421
1688	3-13	Daňová přiznání fary Mariánské Lázně	1897-1938	kar 421
1689	3-14	Daňová přiznání fary Skoky	1885-1938	kar 422
1690	3-15	Daňová přiznání fary Úterý	1900	kar 422
1691	3-16	Daňová přiznání fary Horní Sekyřany	1878-1938	kar 422
1692	3-17	Daňová přiznání fary Pernarec	1903-1938	kar 422
1693	3-18	Daňová přiznání fary Písov	1890-1938	kar 422
1694	3-19	Daňová přiznání fary Rájov	1894-1937	kar 422
1695	3-20	Daňová přiznání fary Stod	1897-1938	kar 422
1696	3-21	Daňová přiznání fary Teplá město	1869-1938	kar 422
1697	3-22	Daňová přiznání fary Teplá klášer	1898-1937	kar 422
1698	3-23	Daňová přiznání fary Ves Touškov	1885-1938	kar 422
1699	3-24	Daňová přiznání fary Vidžín	1889-1938	kar 422
1700	3I	Daňová přiznání konventuálů	1919-1943	kar 423
1701	3III1	Daňová přiznání kaplanů v Úhercích	1910-1937	kar 423
1702	3III2	Daňová přiznání kaplanů v Úšovicích	1913-1937	kar 423
1703	3III3	Daňová přiznání kaplanů v Chotěšově	1910-1938	kar 423
1704	3III4	Daňová přiznání kaplanů v Číhané	1910-1938	kar 423
1705	3III5	Daňová přiznání kaplanů v Dobřanech	1898-1930	kar 423
1706	3III6	Daňová přiznání kaplanů v Mnichově	1901-1932	kar 423
1707	3III7	Daňová přiznání kaplanů v Ovesných Kladrubech	1903-1924	kar 423
1708	3III8	Daňová přiznání kaplanů v Otročině	1914-1939	kar 423

Inv. č.	Sign.	Obsah	Časový rozsah	Evid. jedn.
1709	3III9	Daňová přiznání kaplanů v Liticích	1901–1938	kar 423
1710	3III10	Daňová přiznání kaplanů v Mariánských Lázních	1913–1937	kar 423
1711	3III11	Daňová přiznání kaplanů v Úterý	1910–1921	kar 423
1712	3III12	Daňová přiznání kaplanů v Horních Sekyřanech	1910–1938	kar 423
1713	3III13	Daňová přiznání kaplanů v Teplé městě	1914–1938	kar 423
1714	3III14	Daňová přiznání kaplanů ve Vsi Touškově	1915–1926	kar 423
1715	3III15	Daňová přiznání kaplanů ve Vidžíně	1910–1936	kar 423
1716	3III16	Daňová přiznání kaplanů v Teplé klášter	1919–1938	kar 423
1717	3III	Různé spisy týkající se příjmů kaplanů	1909–1939	kar 423
1718	3IV1	Daňová přiznání katechetů v Dobřanech	1902–1938	kar 423
1719	3IV2	Daňová přiznání katechetů v Mariánských Lázních	1910–1938	kar 423
1720	3IV3	Daňová přiznání katechetů ve Stodu	1910–1938	kar 423
1721	3IV4	Daňová přiznání katechetů v Teplé městě	1910–1937	kar 423
1722	3IV	Daňová přiznání katechety v Liticích	1930–1938	kar 423
1723	3IV	Různé spisy týkající se daňových přiznání katechetů	1909–1939	kar 423
1724	3V1	Daňová přiznání profesorů plzeňského gymnázia - Ernst Schneider	1910–1923	kar 424
1725	3V2	Daňová přiznání profesorů plzeňského gymnázia - Salesius Dvořák	1912–1915	kar 424
1726	3V3	Daňová přiznání profesorů plzeňského gymnázia - Dr. Raimund Liška	1913–1914	kar 424
1727	3V4	Daňová přiznání profesorů plzeňského gymnázia - Dr. Basil Grassl	1909–1923	kar 424
1728	3V5	Daňová přiznání profesorů plzeňského gymnázia - Robert Totzauer	1913–1923	kar 424

Inv. č.	Sign.	Obsah	Časový rozsah	Evid. jedn.
1729	3V6	Daňová přiznání profesorů plzeňského gymnázia - Hilarius Egerer	1914–1923	kar 424
1730	3V7	Daňová přiznání profesorů plzeňského gymnázia - Romuald Kaderschafka	1912–1923	kar 424
1731	3V8	Daňová přiznání profesorů plzeňského gymnázia - Dr. Benedikt Brandl	1910–1923	kar 424
1732	3V9	Daňová přiznání profesorů plzeňského gymnázia - Alois Mayer	1912–1923	kar 424
1733	3V10	Daňová přiznání profesorů plzeňského gymnázia - Methud Spies	1917–1919	kar 424
1734	3V11	Daňová přiznání profesorů plzeňského gymnázia - Hieronymus Walter	1917–1923	kar 424
1735	3V12	Daňová přiznání profesorů plzeňského gymnázia - Siard Gatscha	1917–1923	kar 424
1736	3V13	Daňová přiznání profesorů plzeňského gymnázia - Prof. Dr. Isfried Langhammer	1918–1923	kar 424
1737	3V	Daňová přiznání profesorů plzeňského gymnázia - různé	1909–1923	kar 424
1738	3VI	Daňová přiznání řeholníků, kteří nepůsobí v klášteře, ani v jeho farní správě, ani na plzeňském gymnáziu	1910–1938	kar 424
1739	3	Daňová přiznání zaměstnanců velkostatku Pichl (dříve velkostatek Krukanice), roční výkazy	1923–1935	kar 424

### **Živnostenská daň (sign. 5)**

#### **Berní okres Teplá**

1740	5 3	Daňová přiznání mlékárny Klášterního dvora	1904–1929	kar 425
1741	5 4, 5	Daňová přiznání pily na prkna kláštera Teplá	1895–1934	kar 425
1742	5 6	Daňová přiznání klášterní hospody čp. 3	1907–1918	kar 425
1743	5 7	Daňová přiznání řeznictví a uzenářství v klášteře Teplá čp. 3	1907–1919	kar 425

Inv. č.	Sign.	Obsah	Časový rozsah	Evid. jedn.
1744	5 8	Daňová přiznání povoznictví v klášteře Teplá	1903–1905	kar 425
1745	5 9	Daňová přiznání vápenky ve Výškovicích	1897–1901	kar 425
1746	5 10	Daňová přiznání z propachtovaných honiteb	1878–1929	kar 425
1747	5 11	Daňová přiznání mlýna ve Služetíně čp. 17	1912–1923	kar 425
1748	5 12	Daňová přiznání Stierova mlýna, klášter Teplá čp. 32	1914	kar 425
1749	5 13	Daňová přiznání hotelu Nádraží v Teplé	1903–1919	kar 425
<b>Berní okres Mariánské Lázně</b>				
1750	5 1	Daňová přiznání z minerálních lázní	1897–1927	kar 425
1751	5 2	Daňová přiznání ze solivaru a získávání produktů z pramenů	1898–1926	kar 425
1752	5 3	Daňová přiznání mléčného baru v Mariánských Lázních	1903–1918	kar 425
1753	5 5	Daňová přiznání parní pily v Mariánských Lázních čp. 181, od roku 1920 nové parní pily u nádraží čp. 205	1907–1941	kar 425
1754	5 11	Daňová přiznání hostince Tepler Haus v Mariánských Lázních čp. 40	1910	kar 425
1755	5 12	Daňová přiznání kavárny Dianahof v Mariánských Lázních čp. 85	1909	kar 425
1756	5 13	Daňová přiznání kavárny Café Maxtal v Mariánských Lázních čp. 94	1912	kar 425
1757	5 14	Daňová přiznání zasilatelství minerálních vod	1914–1927	kar 425
1758	5 15	Daňová přiznání hostince Victoria v Mariánských Lázních čp. 272	1901	kar 425
1759	5 16	Daňová přiznání automobilové garáže u lázeňské inspekce v Mariánských Lázních	1912–1917	kar 425
1760	5 17	Daňová přiznání kočárny lázeňské inspekce v Mariánských Lázních	1912–1921	kar 425

Inv. č.	Sign.	Obsah	Časový rozsah	Evid. jedn.
<b>Daň z vodní síly (sign. 5)</b>				
<b>Berní okres Teplá</b>				
1761	5 1	Daňová přiznání pily Betlém	1922–1937	kar 425
1762	5 2	Daňová přiznání Stierova mlýna	1922–1937	kar 425
1763	5 3	Daňová přiznání Klášterního mlýna	1922–1937	kar 425
1764	5 4	Daňová přiznání Čepové pily	1922–1936	kar 425
1765	5 5	Daňová přiznání Podhorního mlýna	1922	kar 425
<b>Berní okres Mariánské Lázně</b>				
1766	5 1	Daňová přiznání Stavebního mlýna ve Stanovišti	1922	kar 425
<b>Domovní daň (sign. 6)</b>				
<b>Manipulace 1897–1926</b>				
<b>Berní okres Teplá</b>				
1767	6b1	Daňová přiznání infirmaria, klášter Teplá čp. 1 (od r. 1915 čp. 9)	1902–1926	kar 426
1768	6b2	Daňová přiznání klášerního hostince, klášter Teplá čp. 3 (od r. 1915 čp. 14)	1893–1926	kar 426
1769	6b3	Daňová přiznání domu v klášteře Teplá čp. 27 (po r. 1915 čp. 42) – byt pilaře z Betlémské pily	1895–1926	kar 426
1770	6b4	Daňová přiznání domu v klášteře Teplá čp. 32 (po r. 1915 čp. 44) – Stierův mlýn + plány	1895–1926	kar 426
1771	6b5	Daňová přiznání domu v klášteře Teplá čp. 35 (po r. 1915 čp. 16) – pošta	1901–1930	kar 426
1772	6b6	Daňová přiznání hotelu Nádraží ve městě Teplá čp. 345	1899–1926	kar 426
<b>Berní okres Mariánské Lázně</b>				
1773	6a3	Daňová přiznání domu v Úšovicích čp. 108a a 108b – služební byt skladníka	1899–1930	kar 426

Inv. č.	Sign.	Obsah	Časový rozsah	Evid. jedn.
1774	6a9	Daňová přiznání a inventář domu Halbmayr v Mariánských Lázních čp. 32	1903–1921	kar 426
1775	6a10	Daňová přiznání Tepelského domu v Mariánských Lázních čp. 40 + plán	1907–1926	kar 426
1776	6a11	Daňová přiznání Nových lázní v Mariánských Lázních čp. 53	1895–1926	kar 426
1777	6a12	Daňová přiznání domu Bílý koníček v Mariánských Lázních čp. 54	1901–1926	kar 427
1778	6a13	Daňová přiznání domu Dianahof v Mariánských Lázních čp. 85	1901–1927	kar 427
1779	6a14	Daňová přiznání domu Lázeňské inspekce v Mariánských Lázních čp. 92	1897–1926	kar 427
1780	6a15	Daňová přiznání pily Maxthal v Mariánských Lázních čp. 94	1902–1924	kar 427
1781	6a16	Daňová přiznání Lázeňského sálu v Mariánských Lázních čp. 95	1901–1927	kar 427
1782	6a17	Daňová přiznání Parní pily v Mariánských Lázních čp. 181	1904–1926	kar 427
1783	6a18	Daňová přiznání domu Luisina dvora v Mariánských Lázních čp. 252	1904–1923	kar 427
1784	6a19	Daňová přiznání Ferdinandova pramene v Mariánských Lázních čp. 270	1901–1926	kar 427
1785	6a20	Daňová přiznání solivaru v Mariánských Lázních čp. 271	1901–1926	kar 427
1786	6a21	Daňová přiznání kavárny Victoria v Mariánských Lázních čp. 272	1901–1926	kar 427
1787	6a22	Daňová přiznání domu zahradníka na hřbitově v Mariánských Lázních čp. 337	1899–1927	kar 427
<b>Berní okres Bezdrůžice</b>				
1788	6c	Daňová přiznání domu v Úterý čp. 158	1894–1921	kar 427

#### Manipulace 1927–1946



Inv. č.	Sign.	Obsah	Časový rozsah	Evid. jedn.
<b>Berní okres Mariánské Lázně</b>				
1789	6I1	Daňová přiznání hostince v Závišíně čp. 3	1927–1938	kar 427
1790	6II1	Daňová přiznání hájovny v Hamrníkách čp. 1	1927–1946	kar 427
1791	6II2	Daňová přiznání ze služebního bytu skladníka v Úšovicích čp. 108a a 108b	1914–1946	kar 427
1792	6II3	Daňová přiznání domu čp. 149 v Úšovicích	1914–1946	kar 427
1793	6II4	Daňová přiznání parní pily čp. 205 a správní budovy čp. 206 v Úšovicích	1920–1946	kar 427
1794	6III1	Daňová přiznání Centrálních lázní čp. 1, nových rašelinových lázní čp. 2 a kolonády v Mariánských Lázních	1928–1936	kar 428
1795	6III2	Daňová přiznání Zasilatelství minerálních vod v Mariánských Lázních čp. 22	1927–1936	kar 428
1796	6III3	Daňová přiznání Lázeňského domu Zlatá Koule čp. 26 v Mariánských Lázních	1927–1936	kar 428
1797	6III5	Daňová přiznání Tepelského domu v Mariánských Lázních čp. 40	1927–1936	kar 428
1798	6III6	Daňová přiznání Nových lázní, v Mariánských Lázních čp. 53	1927–1936	kar 428
1799	6III10	Daňová přiznání Lázeňského sálu v Mariánských Lázních čp. 95	1927–1935	kar 428
1800	6III12	Daňová přiznání Ferdinandova pramene v Mariánských Lázních čp. 270	1927–1937	kar 428
1801	6III13	Daňová přiznání solivaru v Mariánských Lázních čp. 271	1928–1936	kar 428
1802	6III14	Daňová přiznání kavárny Vikoria v Mariánských Lázních čp. 272	1927–1938	kar 428
1803	6III15	Daňová přiznání domu zahradníka na hřbitově v Mariánských Lázních čp. 337	1928–1938	kar 428
1804	6III	Daňová přiznání lázeňského domu Bílý koníček v Mariánských Lázních čp. 54	1927–1946	kar 428

Inv. č.	Sign.	Obsah	Časový rozsah	Evid. jedn.
1805	6III	Daňová přiznání hotelu Rauwolf v Mariánských Lázních čp. 399	1927–1945	kar 428
1806	6III	Daňová přiznání domu lázeňské inspekce v Mariánských Lázních čp. 92	1927–1946	kar 428
1807	6III	Daňová přiznání domu Diana (byt revírníka) v Mariánských Lázních čp. 85	1927–1946	kar 428
1808	6III	Daňová přiznání domu správce parní pily v Mariánských Lázních čp. 397	1927–1946	kar 428
1809	6III	Daňová přiznání staré pily v Mariánských Lázních čp. 181	1927–1946	kar 428
1810	6IV1	Daňová přiznání obydlí cihláře ve Stanovišti čp. 21	1927–1939	kar 428
1811	6IV2	Daňová přiznání prázdninového domu Staffelstein ve Stanovišti čp. 23 + plán	1929–1936	kar 428
<b>Berní okres Město Touškov</b>				
1812	6I1	Daňová přiznání dvoru Liška v Úněšově čp. 36	1935–1939	kar 428
1813	6I2	Daňová přiznání hájovny Schieblmühl v Úněšově čp. 42	1931–1939	kar 428
1814	6I3	Daňová přiznání hájovny Liška v Úněšově čp. 44	1935–1939	kar 428
1815	6III1	Daňová přiznání myslivny Melchiorova Hut' v Číhané čp.20	1933–1939	kar 428
1816	6II2	Daňová přiznání hájovny Melchiorova Hut' v Číhané čp. 33	1933–1939	kar 428
1817	6III1	Daňová přiznání dvora Pichl čp. 1	1930–1939	kar 428
1818	6IV1	Daňová přiznání dvora v Podmoklech čp. 4	1935–1939	kar 428
1819	6IV2	Daňová přiznání z obydlí pilaře v Podmoklech čp. 19	1933–1939	kar 428
1820		Různé - daňové předpisy, vyhlášky, korespondence	1920–1937	kar 429

**Berní okres Bezručice**

Inv. č.	Sign.	Obsah	Časový rozsah	Evid. jedn.
1821		Daňová přiznání hájovny na Budči čp. 12	1935–1938	kar 429
1822	6a	Různé pomůcky	1894–1926	kar 429

### **Třídní domovní daň (sign. 7)**

#### **Berní okres Teplá**

1823	7-1	Obec Klášter Teplá čp. 1 – konvent	1828–1938	kar 429
1824	7-6	Obec Klášter Teplá čp. 1 – byt lékaře, od 12. 7. 1915 čp. 10 – byt úředníků	1932	kar 429
1825	7-10	Obec Klášter Teplá čp. 1 – byt zahradníka, od 12. 7. 1915 čp. 13	1897–1906	kar 429
1826	7-11	Obec Klášter Teplá čp. 1 – knihovna, od 12. 7. 1915 čp. 2	1905–1937	kar 429
1827	7-12	Obec Klášter Teplá čp. 2 – úřední dům, od 12. 7. 1915 čp. 15	1896–1905	kar 429
1828	7-13	Obec Klášter Teplá čp. 4 – bývalý Čepový mlýn, od 12. 7. 1915 čp. 38	1896–1908	kar 429
1829	7-14	Obec Klášter Teplá čp. 5 – ovčín, od 12. 7. 1915 čp. 46	1895–1905	kar 429
1830	7-15	Obec Klášter Teplá čp. 7 – myslivna revíru Pirka, od 12. 7. 1915 čp. 36	1895–1905	kar 429
1831	7-16	Obec Klášter Teplá čp. 10 – hájovna Šafařské domky, vyhořelo a nebylo obnoveno	1895–1913	kar 429
1832	7-17	Obec Klášter Teplá čp. 24 – Seklovy Domky, od 12. 7. 1915 čp. 40	1895–1910	kar 429
1833	7-18	Obec Klášter Teplá čp. 26 – hájovna revíru Betlehem, od 12. 7. 1915 čp. 43	1895–1918	kar 429
1834	7-19	Obec Klášter Teplá čp. 31 – Smrčí dvůr, od 12. 7. 1915 čp. 45	1895–1905	kar 429
1835	7-20	Obec Klášter Teplá čp. 33 – stáje pro vepřový dobytek, od 12. 7. 1915 čp. 39	1895–1905	kar 429

Inv. č.	Sign.	Obsah	Časový rozsah	Evid. jedn.
1836	7-21	Obec Klášter Teplá čp. 36 – hájovna Paradies, od 12. 7. 1915 čp. 48	1909–1910	kar 429
1837	7-22	Obec Branišov čp. 18 – hájovna	1895–1929	kar 429
1838	7-23	Obec Dobrá Voda čp. 20 – Nový dvůr	1895–1905	kar 429
1839	7-24	Obec Kladruby čp. 7a – dvůr	1895–1905	kar 429
1840	7-26	Obec Kladruby čp. 16 – klášterní ovčín	1895–1907	kar 429
1841	7-27	Obec Křepkovice čp. 19 – flusárna	1902–1905	kar 429
1842	7-28	Obec město Teplá čp. 353 – nádražní sklad	1899–1937	kar 429
1843	7-29	Obec Dřevohryzy čp. 20 – myslivna revíru Stěnská	1894–1905	kar 429
1844	7-30	Obec Služetín čp. 17 – Podhorní mlýn	1917–1924	kar 429

#### **Berní okres Mariánské Lázně**

1845	7-1	Obec Dolní Kramolín čp. 1 – dvůr	1895–1906	kar 429
1846	7-3	Obec Dolní Kramolín čp. 34 – hájovna u rybníka Regent, dům hlídače rybníka	1895–1906	kar 429
1847	7-4	Obec Ovesné Kladruby čp. 70 – myslivna revíru Podhorní	1902–1906	kar 429
1848	7-5	Obec Chotěnov-Skláře čp. 29 – myslivna sklárna	1895–1906	kar 429
1849	7-6	Obec Rájov čp. 77 – myslivna	1895–1911	kar 429
1850	7-7	Obec Stanovice čp. 14 – hájovna	1904–1906	kar 429
1851	7-8	Obec Stanovice čp. 21 – byt cihláře	1904	kar 429
1852	7-9	Obec Vlkovice čp. 17	1913–1917	kar 429
1853	7-10	Obec Vlkovice čp. 28 + plány	1913–1917	kar 429
1854	7-11	Obec Rájov čp. 78 – hájovna	1913–1914	kar 429
1855	7-12	Obec Rájov čp. 108 – hájovna	1913–1914	kar 429

#### **Berní okres Planá**

Inv. č.	Sign.	Obsah	Časový rozsah	Evid. jedn.
1856	7	Obec Budeč čp. 14 – hájovna	1930	kar 429
1857	7	Různé – směrnice a nařízení	1865–1931	kar 429

### **Daň pozemková a z obratu (sign. 10)**

1858	10	Daň z obratu	1920–1938	kar 430
1859	10	Daň z obratu, z příjmu právnických osob, majetková daň - jednotlivé osoby	1938–1946	kar 431
1860	10	Pozemková daň	1940–1945	kar 432
1861	10	Daně - berní okres Mariánské Lázně	1902–1924	kar 432
1862	10	Daně - berní okres Teplá I., II.	1907–1919	kar 432
1863	10	Daně - zúčtování, kontrola	1938–1943	kar 432
1864	10	Daně - různá akta, revize	1904–1945	kar 433
1865	10	Daně - pomůcky, směrnice, nařízení	1874–1946	kar 433

### **Správa klášterního jmění II**

#### **Dávka z majetku a správa klášterního jmění (sign. 11)**

1866	11	Likvidační bilance k 1. 3. 1919 pro dávku z majetku - Teplá - Mariánské Lázně - Krukanice	1914–1920	kar 434
1867	11	Likvidační bilance a majetkové přiznání pro dávku z majetku - velkostatek Krukanice	1919–1920	kar 434
1868	11	Likvidační bilance a majetkové přiznání pro dávku z majetku - Mariánské Lázně	1914–1920	kar 434

Inv. č.	Sign.	Obsah	Časový rozsah	Evid. jedn.
1869	11	Likvidační bilance a majetkové přiznání pro dávku z majetku - klášter Teplá	1914–1923	kar 434
1869	11	Likvidační bilance a majetkové přiznání pro dávku z majetku - klášter Teplá, mj. inventáře různých provozů i farních beneficí	1939–1944	kar 435
1869	11	Likvidační bilance a majetkové přiznání pro dávku z majetku - klášter Teplá	1945–1947	kar 436
1870	11I 1– 5	Hlášení majetku - pohledávky, cenné papíry, valuty, devizy atd.	1913–1920	kar 436
1871	11II a III	Pohledávky	1881–1922	kar 436
1872	11	Pasiva	1907–1926	kar 437
1873	11	Vyplácení a vyúčtování předepsaných dávek	1919–1935	kar 437
1874	11	Majetková přiznání - odhady, ujednání, odpovědi na odhady, jednání, výměry, předpisy	1919–1932	kar 437
1875	11	Válečné půjčky z kostelní pokladny	1896–1924	kar 438
1875	11	Válečné půjčky z kostelní pokladny	1928–1931	kar 439
1876	11	Amortizace	1919–1939	kar 439
1877	11	Spořitelní vklady konventuálů	1942–1943	kar 439

Inv. č.	Sign.	Obsah	Časový rozsah	Evid. jedn.
1878	11 II	Cenné papíry – dle společností - Glockengiesserei Linz - Zeitungs-Aktien Gesellschaft Prag - Druck u. Verlagsanstalt „Egerland“ - Kreditanstalt der Deutschen in Prag - 1. Westböhmisches Druckindustrie Pilsen - Lebensversicherungsanstalt „Elbe“, Praha - Deutsche Landbank - Bauerliche Wirtschaftsberatungs- und Versuchsstelle für Grünlandwirtschaft, Sangenberg - Kommanditgesellschaft Český Krumlov - Kredit- u. Wirtschaftsgemeinschaft „Wigea“ Praha - půjčky - „Wigea“ Wirtschaftsgenossenschaft Egerländer Automobilisten, Cheb - obligace dvorské komory - Marienbader Creditinstitut	1918–1946	kar 440
1879	11	Cenné papíry, vklady – evidence, doklady	1918–1946	kar 441
1880	11	Statistické výkazy o příjmech, výdajích a majetku tepelského kláštera	1916	kar 441
1881	11	Různé dokumenty ohledně správy majetku	1898–1928	kar 441
1882	11	Pomůcky – dvě směrnice zemského finančního ředitelství	1910	kar 441

**Pozemnostní majetek (sign. 13), pozemnostní archy a spisy**

**Soudní okres Teplá**

1883	13	Katastrální obec Beranovka	1898–1930	kar 442
1884	13	Katastrální obec Beroun	1898–1941	kar 442
1885	13	Katastrální obec Bezvěrov	1839–1944	kar 442
1886	13	Katastrální obec Branišov	1839–1941	kar 442
1887	13	Katastrální obec Číhaná	1898–1941	kar 442
1888	13	Katastrální obec Dobrá Voda	1839–1943	kar 442
1889	13	Katastrální obec Dřevohryzy	1889–1941	kar 442

Inv. č.	Sign.	Obsah	Časový rozsah	Evid. jedn.
1890	13	Katastrální obec Heřmanov	1926–1941	kar 442
1891	13	Katastrální obec Hoštěc	1930	kar 442
1892	13	Katastrální obec Jankovice	1898–1941	kar 442
1893	13	Katastrální obec Kladruby	1898–1941	kar 442
1894	13	Katastrální obec Teplá - klášter	1839–1941	kar 442
1895	13	Katastrální oec Horní Kramolín	1839–1941	kar 443
1896	13	Katastrální obec Křepkovice	1898–1941	kar 443
1897	13	Katastrální obec Mrázov	1898–1941	kar 443
1898	13	Katastrální obec Nezdice	1839–1941	kar 443
1899	13	Katastrální obec Nežichov	1839–1943	kar 443
1900	13	Katastrální obec Pěkovice	1898–1941	kar 443
1901	13	Katastrální obec Prachometry	1898–1945	kar 443
1902	13	Katastrální obec Služetín	1898–1941	kar 443
1903	13	Katastrální obec Staré Sedlo	1839–1941	kar 443
1904	13	Katastrální obec Teplá - město	1839–1941	kar 443
1905	13	Katastrální obec Vidžín	1898–1941	kar 443
1906	13	Katastrální obec Výškovice	1898–1941	kar 443
1907	13	Katastrální obec Zahrádka	1839–1941	kar 443
<b>Soudní okres Mariánské Lázně</b>				
1908	13	Katastrální obec Dolní Kramolín	1838–1943	kar 443
1909	13	Katastrální obec Holubín	1898–1941	kar 443
1910	13	Katastrální obec Chotěnov-Skláře	1838–1943	kar 443
1911	13	Katastrální obec Mariánské Lázně	1850–1945	kar 444
1912	13	Katastrální obec Ovesné Kladruby	1839–1939	kar 445



Inv. č.	Sign.	Obsah	Časový rozsah	Evid. jedn.
1913	13	Katastrální obec Pístov	1898–1900	kar 445
1914	13	Katastrální obec Rájov	1839–1941	kar 445
1915	13	Katastrální obec Sítiny	1839–1939	kar 445
1916	13	Katastrální obec Stanoviště	1888–1941	kar 445
1917	13	Katastrální obec Úšovice	1875–1945	kar 445
1918	13	Katastrální obec Vlkovice	1908–1939	kar 445
1919	13	Katastrální obec Závašín a Zádub	1875–1941	kar 445
<b>Soudní okres Bezručice</b>				
1920	13	Katastrální obec Budeč	1898–1945	kar 446
1921	13	Katastrální obec Křivce	1914–1943	kar 446
1922	13	Katastrální obec Málkovice	1919–1945	kar 446
1923	13	Katastrální obec Olešovice	1839–1945	kar 446
1924	13	Katastrální obec Štipoklasy	1919–1943	kar 446
1925	13	Katastrální obec Úterý	1917–1945	kar 446
<b>Soudní okres Město Touškov</b>				
1926	13	Katastrální obec Břeží	1909–1929	kar 446
1927	13	Katastrální obec Číhaná	1920–1938	kar 446
1928	13	Katastrální obec Hvožd'any	1920	kar 446
1929	13	Katastrální obec Klenovice	1930–1935	kar 446
1930	13	Katastrální obec Krukanice	1910–1925	kar 446
1931	13	Katastrální obec Pernarec	1884–1930	kar 446
1932	13	Katastrální obec Lípa	1921–1936	kar 446
1933	13	Katastrální obec Podmokly	1927–1938	kar 446
1934	13	Katastrální obec Popovice	1920–1924	kar 446

Inv. č.	Sign.	Obsah	Časový rozsah	Evid. jedn.
1935	13	Katastrální obec Úněšov	1912–1943	kar 446
<b>Soudní okres Lázně Kynžvart</b>				
1936	13	Katastrální obec Velká Hleďsebe	1927	kar 446
<b>Soudní okres Manětín</b>				
1937	13	Katastrální obec Hůrky	1912–1931	kar 446
<b>Soudní okres Mělník</b>				
1938	13	Katastrální obec Záboř	1917–1946	kar 447
<b>Soudní okres Planá</b>				
1939	13	Katastrální obec Boněnov	1920	kar 447
1940	13	Výpis z desk zemských, volžka č. 1414 – panství Teplá a Hamrnický dvůr s Krukanicemi a Mnichovem	1914–1944	kar 447
1941	13	Různé, mj. popis pozemků z r. 1880, pozemnostní archy, výtahy z knih	1877–1945	kar 447
1942	13-1	Vynětí pozemků ze záboru podle §11 záborového zákona I. pozemkové reformy, mj. stížnost k Nejvyššímu správnímu soudu v Praze s přílohami, ponechání nemovitostí – jednací spisy	1924–1939	kar 448
1943	13-2c	Vynětí pozemků ze záboru podle §3 záborového zákona I. pozemkové reformy, mj. stížnost k Nejvyššímu správnímu soudu, přílohy, jednací spisy a korespondence	1889–1931	kar 448
1944	13-3	Ponechání pozemků podle §20 zákona o přidělu půdy, mj. stížnost, přílohy	1921–1928	kar 449
1945	13-4	Vynětí a ponechání pozemků podle §3, 11 a 20 záborového zákona, předběžné a obecné spisy	1919–1925	kar 449
1946	13	Stížnosti podané Nejvyššímu správnímu soudu	1924–1941	kar 450
1947	13	Protokoly sepsané se zaměstnanci velkostatku Krukanice a Pichl ve věci odškodnění za ztráty způsobené pozemkovou reformou	1925–1926	kar 450

Inv. č.	Sign.	Obsah	Časový rozsah	Evid. jedn.
1948		Spor s pozemkovým úřadem, Dr. Helbig - propuštění ze záboru (Krukanice) - stížnosti a korespondence s pozemkovým úřadem, dvory - jednání kanonie s pozemkovým úřadem o náhradě za objekty v Mariánských Lázních - jednání o zrušení zestátnění a o navrácení nemovitostí	1926–1945	kar 451
<b>Zabezpečování majetku (sign. 14)</b>				
1949	14III	Různá opatření, mj. proti poškození budov ve Vlkovicích, brána a oplocení domu Juno v Mariánských Lázních, krádeže dřeva Johannem Bittnerem, přejíždění pozemku v Sítinách, pytláctví Alberta Turby v Berouně, uzavření skladu piva v Mariánských Lázních	1905–1923	kar 452
<b>Hornictví (sign. 15)</b>				
1950	15	Povolování a rušení kuteb, korespondence s báňským revírním úřadem v Lokti	1873–1931	kar 452
<b>Rybolov (sign. 16)</b>				
1951	16	Plány, rybářské lístky, povolení rybolovu v obcích Mariánské Lázně, Ovesné Kladruby, Rájov, Pístov, Stanoviště, Martinov, Prameny	1894–1923	kar 452
1952	16	Pronájem práva rybolovu v obci Hanov	1916	kar 452
1953	16	Různé, mj. potoky, seznam práv rybolovných	1926–1946	kar 452
<b>Rybníkářství (sign. 17)</b>				
1954	17	Menší a větší rybník Filzteich v Sítinách	1886–1915	kar 452
1955	17	Sladovský rybník a mlýn Malzmühle ve městě Teplá čp. 214	1829–1901	kar 452
1956	17	Rybníky v obci Podmokly	1935–1937	kar 452
1957	17	Sladovský rybník + plány	1821–1931	kar 452
1958	17	Rybník Janovec v Branišově	1914–1939	kar 452
1959	17	Rybník Regent	1908–1934	kar 452

Inv. č.	Sign.	Obsah	Časový rozsah	Evid. jedn.
1960	17	Rybník Betlém	1822–1926	kar 452
1961	17	Starý rybník + plán	1874–1929	kar 452
1962	17	Pily	1874–1876	kar 452
1963		Rybníky v obci Číhaná + plány	1936–1937	kar 452
1964		Obnova rybníku Liederteich + plán	1943	kar 452

### **Lesnictví (sign. 18)**

1965	18	Zalesňování	1913	kar 453
1966	18	Paseky - v Úšovicích parcela č. 1112 - v Úšovicích parcela č. 818, 819 - v Chotěnově - v Mariánských Lázních - různé	1897–1941	kar 453
1967	18	Zajišťování a údržba lesů - kácení, osazování, požáry	1875–1914	kar 453
1968	18	Ochrana lesů a dozorčí personál - evidence	1911	kar 453
1969	18	Honitba - Číhaná - Pichl - Mrázov - zvláštní lovnosti	1902–1938	kar 453
1970	18	Různé - ceníky dříví z let 1908 a 1910, ceník zástřelného z r. 1906, vyhlášky, směrnice	1891–1940	kar 453

### **Služebnosti (sign. 20)**

Inv. č.	Sign.	Obsah	Časový rozsah	Evid. jedn.
1971	20 I	Nezaknihovaná práva na cizích pozemcích - užívání pozemků obce Křepkovice pro náhon Stierova mlýna - smlouva s ředitelstvím drah v Plzni o vlečku z Mariánských Lázní do Teplé, o místo na složení dříví na nádraží v Teplé, o zřízení vlečky z Mariánských Lázní na parní pilu a ve věci vodovodu vedoucího přes pozemek železnic, o zřízení vlečky do stanice Teplá u skladu	1900–1936	kar 454
1971	20 I	Zaknihovaná práva na cizích pozemcích - zavodnění louky na parcele č. 398 v Bezvěrově - právo přejezdu parcely č. 3036 v k. ú. Teplá - povinnost vlastníků domu č. 74 v Ovesných Kladrubech uklízet mršiny z Dolního Kramolína a Hamrníků - právo obdělávání parcely č. 204/6 v Úšovicích - právo jezdit přes parcelu č. 2734 města Teplá při výlovu Sladovského rybníka - právo vést potrubí z parcely č. 702 přes parcelu č. 678 v Úšovicích - právo na přepad vody z pramene na parcele č. 217 v Zádubu Engelberta Adolfa pro Centrální a Nové Lázně - právo zavodňování klášterní louky v Hamrníkách z náhonu Hamrnického mlýna - právo přejezdu parcely č. 1172 obce Úšovice	1876–1942	kar 454
1972	20 II	Zaknihovaná práva vůči klášterním pozemkům - nouzová cesta přes parcelu č. 1086 v Úšovicích - zřízení místa pro zakopávání mršin na parcele č. 275 v lese Josefem Leistnerem - vedení kanálu a vodovodu na parcele č. 828 a 827 v Mariánských Lázních pro dům čp. 455 - vedení kanálu na parcele č. 143 v Mariánských Lázních - cesta k domu čp. 22 ve Sklářích - vodovod na klášterní parcele č. 1175 v Rájově	1912–1934	kar 454
1972	20 II	Nezaknihovaná práva vůči klášterním pozemkům - vodovod obce Lestkov - kanál přes parcelu č. 852 v Úšovicích - stanoviště autobusů u vily Silva v Mariánských Lázních - kanál přes klášterní parcelu č. 676/1114/1 v Úšovicích - mrchoviště v Ovesných Kladrubech - kanál přes klášterní pozemky v Mariánských	1900–1937	kar 455

Inv. č.	Sign.	Obsah	Časový rozsah	Evid. jedn.
		<p>Lázních</p> <ul style="list-style-type: none"> <li>- kanál přes parcelu 819 a 828 v Mariánských Lázních</li> <li>- přístup k lázeňskému ústavu obce Teplá a odběr vody z rybníka Pirka</li> <li>- vodovod obce Teplá v Horním Kramolíně</li> <li>- zásobování Mariánských Lázní pitnou vodou</li> <li>- použití pramene za městskou zahradou Mariánských Lázní Úšovicemi</li> <li>- užití parcel v Závišíně na stavbu vozovky</li> <li>- právo jízdy na stavební parcelu v Hamrníkách</li> <li>- vodovod obce Úšovice v Pottově údolí</li> <li>- vlečka městské elektrárny v Mariánských Lázních</li> <li>- přemostění mariánskolázeňského potoka a položení potrubí majitelem hotelu Waldfrieden ve Valech čp. 74</li> <li>- vodovod přes parcelu č. 213 v Úšovicích</li> <li>- vodovod a kanály přes vilovou čtvrť v Mariánských Lázních</li> <li>- podchycení pramenů v Babicích a Číhané a jejich vedení do Mariánských Lázní</li> <li>- vodovod obce Ovesné Kladruby</li> <li>- zřízení benzinové stanice na parcele č. 18 v Mariánských Lázních</li> <li>- zřízení benzinové stanice na parcele č. 76 v Mariánských Lázních</li> <li>- zřízení kamenolomu na parcele č. 1471 v Mariánských Lázních</li> <li>- stavba ateliéru na parcele 75/2 v Mariánských Lázních</li> <li>- zadní přístup do budovy pošty v Mariánských Lázních</li> <li>- zavodnění louky na parcele č. 446 v Úšovicích</li> <li>- používání reklamních tabulí kavárny Panorama v Mariánských Lázních</li> <li>- 5 stožárů vedení na pozemcích Hamrnického dvora v Úšovicích</li> </ul>		

Inv. č.	Sign.	Obsah	Časový rozsah	Evid. jedn.
1972	20 II	Reverzy, smlouvy - použití parcely č. 2768/1 na založení vozovky v Teplé, - vodovod obce Bezdrůžice - stanoviště fiakrů na promenádě na parcele č. 1/6 v Mariánských Lázních - vodovod v obci Vidžín - vodovod v obci Křivce - vedení elektrického osvětlení v Mariánských Lázních	1900–1937	kar 455
<b>Pachty (sign. 22)</b>				
1973	22	Pachtovní smlouvy na pozemky a obchody v Mariánských Lázních	1875–1887	kar 455
1973	22	Pachtovní smlouvy na pozemky v Mariánských Lázních	1891–1914	kar 456
1974	22	Pronájem zasilatelství minerálních vod C. Bremovi a Dr. W. Dietlovi v Mariánských Lázních	1887–1913	kar 457
1975	22 I 22 II	Pronájem nemovitostí nájemní lázeňské společnosti v Mariánských Lázních - proces a exekuční převzetí - sporné body	1919–1928	kar 457
1975	22	Pronájem nemovitostí nájemní lázeňské společnosti	1919–1935	kar 458
1975	22	Pronájem nemovitostí nájemní lázeňské společnosti - zúčtování, revize	1919–1927	kar 459
1975	22	Pronájem nemovitostí nájemní lázeňské společnosti - rozdělení a údržba - revize 6. nájemního roku 1924 - revize 7. nájemního roku 1925 a závěrečná bilance	1921–1928	kar 460
1976	22	Pronájem dvorů Hamrníky, Dolní Kramolín a Luisin dvůr nájemní lázeňské společnosti - spor tepelské kanonie s nájemní lázeňskou společností o výpočet nájemného	1919–1938	kar 460

Inv. č.	Sign.	Obsah	Časový rozsah	Evid. jedn.
1977	22	Pronájem nemovitostí v Mariánských Lázních - parcela na Nádražní třídě - kavárna Maxtal čp. 94 - pronájem pole na pozemku č. 997/1 - pronájem pole na pozemku č. 997/23 - pronájem pole na pozemku č. 997/25	1912–1946	kar 461
1978	22	Korespondence ohledně pronájmů v Mariánských Lázních	1896–1932	kar 461
1979	22	Pronájem dvora Budeč hospodářskému správci Františku Muckovi	1919–1929	kar 461
1980	22	Pronájem dvorů Pichl, Podmokly a Liška řediteli panství Emilu Mokříšovi	1885–1927	kar 462
1981	22	Nájemní smlouvy objektů velkostatku Pichl - v katastrální obci Úněšov, Podmokly, Číhaná	1921–1932	kar 462
1982	22	Pronájmy lokalit - bufet na nástupiště nádraží v Teplé - mlýn ve Služetíně čp. 17 (Podhorní mlýn) - prostory restaurace v Tepelském domě v Mariánských Lázních - klášterní lékárna - hostinec v Teplé čp. 345 - hostinec v Závišíně čp. 3 - hotel Viktoria v Mariánských Lázních - Podhorní štěrkovna čediče - lázeňský sál v Mariánských Lázních - pronájem kantýny v Centrálních Lázních	1896–1945	kar 462
1983	22	Pronájmy lokalit, nájemní smlouvy - katastrální obec Teplá - klášter - pronájem pozemku německému sportovnímu spolku v Teplé - Ovčí dvůr a Ovčí Domky - Betlémské a Klášterní Domky - myslivna Hasenhan v obci Chotěnov-Skláře - Teplá město, Beranovka, Branišov, Dobrá Voda, Kladruby, Lestkov, Nezdice, Bezděkov, Pěkovice, Prachomety, Mrázov, Křepkovice, Bezvěrov, Vidžín, Dřevohryzy, Heřmanov, Závišín, Úšovice, Mariánské Lázně, Rájov, Dolní Kramolín, Vlkovice	1912–1933	kar 463



Inv. č.	Sign.	Obsah	Časový rozsah	Evid. jedn.
1984	22	Pronájmy lokalit, nájemní smlouvy I. Závišín, II. Svatý Vojtěch, III. Staré Sedlo, IV. Úšovice, V. Stavební mlýn, VI. Bezděkov, VII. Betlém, VIII. Beranov Český, IX. Beranovka, X. Branišov, XI. Bukový Mlýn, XIII. Dobrá Voda, XIV. Skláře, XV. Flusshütte, XVI. Velká Hled'sebe, XVII. Ovesné Kladruby, XVIII. Hamrníky, XIX. Olešovice, XXI. Heřmanov, XXII. Vysoká Pec, XXIII. Zádub, XXIV. Kladruby, XXV. Číhaná, XXVI. Lestkov, XXVII. Loučky, XXVIII. Mariánské Lázně, XXIX. Nezdice, XXX. Úterý, XXXI. Nový mlýn, XXXII. Novomlýnské Domky, XXXIII. Planá, XXXIV. Pěkovice, XXXV. Podhorní hájovna, XXXVI. Prachometry, XXXVIII. Mrázov, XXXIX. Sítiny, XXXX. rybník Regent, XXXXI. Rájov, XXXXIII. Ovčí Domky, XXXXIV. Ovčí dvůr, XXXXV. Křepkovice, XXXXVI. Sonnenberg, XXXXVII. Stěnská, XXXXVIII. Stierův mlýn, XXXXIX. Teplá klášter, L. Teplá, LI. Thalhäusern, LII. Dolní Kramolín, LIII. Bezvěrov, LIV. Vidžín, LV. Dřevohryzy, LVI. Cukrový Mlýn	1918–1919	kar 464
1985	22-1	Pronájmy – k. ú. Klášter Teplá - trafika - pozemky parcelní č. 209/2 a 206 pro SS na stavbu dvou pomocných domovů (Behelfsheim) - pozemek parcelní č. 401 pro transformátor - hostinec čp. 3 (1889–1941)- různé nájemní smlouvy	1889–1946	kar 465
1985	22-2	Pronájmy – k. ú. Teplá město - ředitelství státních drah pro rozšíření skladiště - různé nájemní smlouvy	1931–1936	kar 465
1985	22-3	Pronájmy – k. ú. Staré Sedlo - nájemní smlouva s Gustavem Öhlem	1921	kar 465
1985	22-6	Pronájmy – k. ú. Dobrá Voda - různé nájemní smlouvy	1932–1935	kar 465
1985	22-9	Pronájmy – k. ú. Kladruby - různé nájemní smlouvy	1935–1944	kar 465
1985	22-12	Pronájmy – k. ú. Nezdice - různé nájemní smlouvy	1935	kar 465

Inv. č.	Sign.	Obsah	Časový rozsah	Evid. jedn.
1985	22-16	Pronájmy – k. ú. Prachomety - různé nájemní smlouvy	1934–1945	kar 465
1985	22-17	Pronájmy – k. ú. Mrázov - různé nájemní smlouvy	1932–1946	kar 465
1985	22-20	Pronájmy – k. ú. Bezvěrov - různé nájemní smlouvy	1919–1936	kar 465
1985	22-23	Pronájmy – k. ú. Dřevohryzy - nájemní smlouva s hajným	1921	kar 465
1985	22-26	Pronájmy – k. ú. Závišín - různé nájemní smlouvy	1936–1945	kar 465
1985	22-27	Pronájmy – k. ú. Úšovice - zbytkových pozemků Luisina a Hamrnického dvora - parcela č. 1009 pro firmu Franz Hanika - parcela č. 1061 Mat. Riedlovi - pozemek č. 673 W. Kiesslovi - dům Magnet čp. 250, parcela č. 1112/1 a 1113, Hamrnický rybník – koupaliště LIDO, Jul. Arigi, 1936–1942 - různé nájemní smlouvy	1877–1946	kar 465
1985	22-28	Pronájmy – k. ú. Ovesné Kladruby - nájemní smlouva s A. Nadlerem	1935	kar 465
1985	22-31	Pronájmy – k. ú. Chotěnov - nájemní smlouva s A. Denkovou	1924	kar 465
1985	22-32	Pronájmy – k. ú. Mariánské Lázně - seznam dlužníků, 1913–1918 - pronájmy obci Mariánské Lázně - les na pozemku č. 142/1 hřbitovnímu zahradníkovi ke skladu rakví - dům čp. 118 - Waldidylle Franzisce Walter - různé nájemní smlouvy	1910–1945	kar 465
1985	22-33	Pronájmy – k. ú. Rájov - různé nájemní smlouvy	1936	kar 465
1985	22-35	Pronájmy – k. ú. Stanoviště - Stavební mlýn, čp. 1	1874–1936	kar 465

Inv. č.	Sign.	Obsah	Časový rozsah	Evid. jedn.
1985	22-36	Pronájmy – k. ú. Dolní Kramolín - nájemní smlouva s obcí	1936–1945	kar 465
1985	22-39	Pronájmy – k. ú. Křivce	s. d.	kar 465
1985	22-41	Pronájmy – k. ú. Úterý - katastrální mapa pozemků náležejících k Brühhäusl	s. d.	kar 465
1985	22-47	Pronájmy – k. ú. Podmokly - Lípa a Podmokly	1935–1946	kar 465
1985		Pronájmy – k. ú. Výškovice pronájem lomu ve Výškovicích parcela č. 674, fa Lugner	1922–1942	kar 465
1986	22	Pachtovní smlouvy různé	1852–1936	kar 466
1986	22	Poplatky – dle zákona z roku 1919, seznamy pachtýřů	1919–1921	kar 466
1986	22	Nucený pacht	1920–1924	kar 466
1986	22	Nucený pacht	1878–1946	kar 466
1987	22	Pomůcky	1831–1941	kar 466
<b>Domovní majetek (sign. 23)</b>				
1988	23	Obec Klášter Teplá - spisy jednotlivých budov s popisem, využitím objektů, plánky, nájemními věcmi - čp. 1 konvent, čp. 3 sádky, čp. 4 prádelna, čp. 5 mlýn, čp. 6 pivovar, čp. 7, čp. 8 dvůr, čp. 9 infirmarium, čp. 10 byt lékaře, čp. 11 úřední budova, čp. 12 zahradní pavilon, čp. 13 zahradnictví, čp. 14 klášterní hostinec, čp. 15 byt úředníků, čp. 16 pošta	1892–1944	kar 467
1989	23	Obce Dobrá Voda, Heřmanov, Kladruby, Služetín, Teplá, Budeč, Staré Sedlo, Nežichov, Křepkovic - popis a využití objektů, plánky, nájemní věci	1893–1944	kar 467
1990	23	Obec Záboří - dům čp. 31 vinařský dům (plán, účty)	1896–1898	kar 467

Inv. č.	Sign.	Obsah	Časový rozsah	Evid. jedn.
1991	23	Obec Mariánské Lázně - výkaz držitelů pozemků - Tepelský dům, čp. 40 - Nové Lázně, čp. 53 - Dianahof, čp. 85 - solivar, čp. 271 - kavárna Viktoria, čp. 272 - dům hřbitovního zahradníka, čp. 337	1922–1940	kar 468
1991	23	Obec Závěšín - hájovna čp. 57 - hostinec Waldrast, čp. 3	1937–1939	kar 468
1991	23	Obec Úšovice - hájovna v Hamrníkách, čp. 2 - dům skladníka, čp. 108 - pivní sklep, plnárna, ledárna, čp. 149a + plány - sklad a kolna, čp. 149b + plány - nová parní pila, čp. 205 - správní budova pily, čp. 206 - hájovna ve Vysoké Peci, čp. 14	1899–1940	kar 468
1991	23	Obec Stanoviště - hostinec, čp. 21	1929–1932	kar 468
1991	23	Obec Ovesné Kladruby - hájovna Podhorní, čp. 70	1940	kar 468
1991	23	Obec Chotěnov - hájovna Hasenau, čp. 29	1895–1940	kar 468
1991	23	Obec Rájov - hájovna čp. 77 - hájovna čp. 108	1940	kar 468
1991	23	Obec Dolní Kramolín - hájovna u rybníka Regent, čp. 34	1939–1940	kar 468
1992	23	Obec Úněšov - dvůr Liška, čp. 36 - dvůr Schiebelmühle, čp. 42 - hájovna Liška, čp. 44	1931–1940	kar 468
1992	23	Obec Lípa - dvůr Pichl, čp. 1	1910–1940	kar 468

Inv. č.	Sign.	Obsah	Časový rozsah	Evid. jedn.
1992	23	Obec Podmokly - dům s mlýnem a stájí, čp. 1 - dvůr čp. 4	1921–1940	kar 468
<b>Přestavby, novostavby, opravy (sign. 24)</b>				
1993	24	Stavby, přestavby, opravy - stavba polní stodoly u Ovčího dvora - betonový chodník u kláštera - sklad u nádraží v Mariánských Lázních - stavby a opravy hájovny Stěnská - výměna kotle parní pily v Mariánských Lázních - lesní cesta k vile Lesní idyla - oprava mostu v Branišově - stavba verandy kavárny Maxtal - parní stroj pily v Mariánských Lázních - stavba hájovny v revíru Rossban u Nežichova - ubytovna pro dělníky v Hamrníkách u čp. 2 - stavba sušírny u parní pily v Mariánských Lázních - ubytovna pro dělníky u dvora v Dolním Kramolíně - oprava střechy domu čp. 15 v klášteře Teplá - rozšíření kolonády v Mariánských Lázních - opravy Tepelského domu v Mariánských Lázních	1910–1937	kar 468
1994	24	Stavba železnice Bezručice-Teplá	1905–1919	kar 468
1995	24	Různé stavební záležitosti a jednání	1927–1938	kar 468
<b>Ekonomie – dvory (sign. 25)</b>				
1996	25	Meliorace a regulace - vodohospodářské družstvo v Teplé - vodohospodářské družstvo v Prachometech - vodohospodářské družstvo v Holubíně, Dolním Kramolíně, Bezvěrově a Chotěnově - vodohospodářské družstvo v Dobré Vodě - regulace říčky Teplá - vodohospodářské družstvo v Nezdicích - vodohospodářské družstvo v Křepkovicích	1908–1926	kar 469

Inv. č.	Sign.	Obsah	Časový rozsah	Evid. jedn.
1997	25	Spolky a společenstva - Německá hospodářská centrála pro Čechy - Německý hospodářský ústřední svaz pro Čechy - Německá hospodářská společnost pro Rakousko - Německá hospodářská skladní a závodní společnost v Bezdruzicích	1916–1922	kar 469
1998	25	Směrnice a oběžníky Okresního rolnického společenstva Mariánské Lázně	1942–1943	kar 469
1998	25	Směrnice a oběžníky Okresního rolnického společenstva Mariánské Lázně	1944–1945	kar 470
1999	25	Válka - stav sklizně, výkazy dodávek a průvodní spisy Klášterního dvora, Smrčího dvora, Ovčího dvora, Nového dvora a Kladrub - pracovní skupiny válečných zajatců	1916–1917	kar 470
2000	25	Různé	1916–1938	kar 470

### Pojištění (sign. 27)

#### Pojištění budov a majetku

2001	27 I A1-40	Pojištění proti požáru - jednotlivé budovy	1876–1935	kar 470
2001	27 I A41- 82	Pojištění proti požáru - jednotlivé budovy	1878–1935	kar 471
2002	27	Pojištění proti požáru - hospodářský dvůr Pichl, Podmokly a Liška - nová parní pila v Mariánských Lázních	1926–1944	kar 471

Inv. č.	Sign.	Obsah	Časový rozsah	Evid. jedn.
2003	27 VI 1-7	Pojišťovací společnosti - přehledy - Arbeiterunfallversicherungs-Anstalt für Böhmen, Praha - Erste öster. allg. Unfall-Versicherungsgesellschaft, Vídeň - Dampfkesseluntersuchungs- und versicherungsgesellschaft A./G., Vídeň - Erste österr. Versicherungsgesellschaft gegen Einbruch - Wechselseitige Versicherungsanstalt „Sct. Florian“, Cheb - Assecurazioni Generali, Triest - Österr. Phönix, Vídeň - Rianioni Adriatica di Sicurta, Triest - Brandschadenkasse der deutschen Bezirke Böhmens, Ústí nad Labem - Erste böhmische wechselseitige Versicherungsanstalt, Praha - Österr. Landesversicherungsanstalten	1870–1918	kar 472
2004	27	Korespondence s pojišťovacími společnostmi	1930–1942	kar 472
<b>Nemocenské pojištění</b>				
2005	27	Oznámení a oběžníky	1919–1935	kar 472
2006	27	Stížnosti na okresní politickou správu v Teplé a Plané - vrácení příspěvků nemocenského pojištění z let 1926–1927 - stížnosti na okresní správu v Teplé - odvolání k zemské politické správě v Praze - stížnost na okresní správu v Plané - stížnost stavitele tepelské kanonie Jos. Ulricha	1926–1928	kar 472
2007	27	Úrazové pojištění	1933–1936	kar 472
2008	27	Korespondence se soukromými úředníky a zaměstnanci v Praze	1931–1941	kar 472
2009	27	Korespondence	1920–1945	kar 473

Inv. č.	Sign.	Obsah	Časový rozsah	Evid. jedn.
2010	27	Seznamy pojištěných pracovníků - legitimace okresní nemocenské pokladny v Teplé, 1898 - počet členů, 1921–1936 - Landwirtschaftliche Krankenversicherungsanstalt, Planá, 1933–1937 - Allgemeine Ortskrankenkasse, Teplá, 1939–1943 - Landkrankenkasse, Planá, 1939–1943 - Landkrankenkasse, Stříbro, 1939–1943 - Allgemeine Ortskrankenkasse, Mariánské Lázně, 1939–1943 - 1940–1942 - dle místa zaměstnání, 1944	1898–1944	kar 474
2011	27	Měsíční příspěvkové výkazy lesních dělníků	1939–1940	kar 475
2012	27	Účetní zprávy, příspěvkové tabulky a kalendáře okresních nemocenských pokladen	1919–1936	kar 475
2013	27	Příspěvek zaměstnavatele	1935–1939	kar 475
2013	27	Příspěvek zaměstnavatele	1939–1944	kar 476
<b>Nákupy (sign. 28)</b>				
2014	28 1–60	Nákupy nemovitostí s odkazy na sbírku listin	1850–1900	kar 477
2014	28 61– 115	Nákupy nemovitostí s odkazy na sbírku listin	1850–1900	kar 478
2014	28 116– 162	Nákupy nemovitostí s odkazy na sbírku listin	1850–1900	kar 479
2015	28	Různé - soupis získaného majetku v letech 1881–1887 - směny, nákupy	1850–1900	kar 479
2016	28 1–50	Nákupy nemovitostí - Mariánské Lázně (Centrální Lázně, Bílý Koníček aj.) - Rájov - Závěšín - Zádub - Úšovice - Vlkovice - Ovesné Kladruby	1901–1909	kar 480



Inv. č.	Sign.	Obsah	Časový rozsah	Evid. jedn.
2017	28 1–75	Nákupy nemovitostí - Závěšín - Mariánské Lázně - Teplá-město - Ovesné Kladruby - Vlkovice - Sítiny - Úšovice - Služetín - Hoštěc - Pernarec - Rájov - Nezdice - Mrázov	1910–1931	kar 481
2017	28 76–90	Nákupy nemovitostí - koupě rybníku Betlém a okolních luk v k. ú. Teplá-město - koupě nemovitosti čp. 108 v Rájově - koupě parcely 1083 v k. ú. Úšovice - koupě parcely č. 211 v Mrázově - koupě domu čp. 557 Hotel Rauwolf v Mariánských Lázních v dražbě, 1915	1910–1931	kar 482
2018	28 4	Koupě pozemku a stavba, pronájem a placení daní z domu v Aši čp. 1971 v Herweghstrasse + stavební plány	1928–1941	kar 482
<b>Odprodeje (sign. 29)</b>				
2019	29	Soudní okres Teplá - spisy propachtovaných pozemků a odprodeje, k. ú. Staré Sedlo, Branišov, Číhaná, Mrázov, Křepkovice, Teplá-klášter, Teplá-město, Bezvěrov, Dřevohryzy	1919–1920	kar 482

Inv. č.	Sign.	Obsah	Časový rozsah	Evid. jedn.
2020	29	<p>Soudní okres Mariánské Lázně</p> <ul style="list-style-type: none"> <li>- propachtované pozemky, zamítnuté nároky a různé spisy, k. ú. Závěšín, Úšovice, Ovesné Kladruby, Zádub, Mariánské Lázně, Rájov, Dolní a Horní Kramolín</li> <li>Mariánské Lázně - prodeje</li> <li>- cesta na parcele č. 133/23 v Jägerstrasse</li> <li>- parcela č. 987</li> <li>- parcela č. 147/1</li> <li>- parcela č. 96/1</li> <li>- stavba bytové společnosti</li> <li>- parcely č. 828 a 827</li> <li>- parcela č. 89/1</li> <li>- parcela č. 61/1</li> <li>- postoupení lázeňského domu a špitálu</li> <li>- parcela č. 142/34</li> <li>Úšovice</li> <li>- prodej pozemku ke stavbě železnice</li> <li>- postoupení pole, parcela č. 269</li> </ul>	1871–1944	kar 483
2021	29	<p>Odprodej nemovitostí</p> <ul style="list-style-type: none"> <li>- Úšovice, ředitelství státních drah, 1911–1916</li> <li>- Úšovice, postoupení pozemků, 1919–1923</li> <li>- Úšovice, rozšíření nádraží, 1913</li> <li>- Mariánské Lázně, stavební parcela u hotelu Carlton, 1910–1914</li> <li>- Mariánské Lázně, parcela č. 133/7, 6, 1, 1893–1907</li> <li>- Mariánské Lázně, parcela č. 156/1, 1894–1903</li> <li>- Mariánské Lázně, parcela č. 966/1, 1912–1919</li> <li>- Mariánské Lázně, parcela č. 197, 1907</li> <li>- Mariánské Lázně, prodej Josefu Schafferovi, 1914</li> <li>- Teplá, železnici parcela č. 2571/2, 1902</li> <li>- Stanoviště, les parcela č. 53/4, 1911</li> <li>- Stanoviště, č. parcel 185/1 a 180 a Staffelsteinheim čp. 23, odprodej SS pro Hitlerjugend, 1944</li> <li>- Štipoklasy, 1914–1916</li> <li>- Štipoklasy, 1653–1925</li> </ul>	1653–1944	kar 484
2022	29 1–30	Odprodej nemovitostí s odkazy na sbírku listin	1850–1900	kar 484
2022	29 31–150	Odprodej nemovitostí s odkazy na sbírku listin	1850–1900	kar 485
2022	29 151–190	Odprodej nemovitostí s odkazy na sbírku listin	1850–1900	kar 486

Inv. č.	Sign.	Obsah	Časový rozsah	Evid. jedn.
2023	29 50–79	Odprodej nemovitostí	1897–1914	kar 486
2023	29 80– 105	Odprodej nemovitostí	1900–1910	kar 487
2024	29 1–30	Odprodej nemovitostí	1910–1945	kar 487
2024	29 31– 105	Odprodej nemovitostí	1910–1945	kar 488
2024	29 106– 210	Odprodej nemovitostí	1910–1945	kar 489
2024	29 211– 249	Odprodej nemovitostí	1910–1945	kar 490
2024	29 250– 303	Odprodej nemovitostí	1910–1945	kar 491
2024	29 304– 395	Odprodej nemovitostí	1910–1945	kar 492
2024	29 396– 457	Odprodej nemovitostí	1910–1945	kar 493
2024	29 458– 639	Odprodej nemovitostí	1910–1945	kar 494
2024	29 641– 674	Odprodej nemovitostí	1910–1945	kar 495
2024	29 675– 711	Odprodej nemovitostí	1910–1945	kar 496
2024	29 713– 725	Odprodej nemovitostí	1910–1945	kar 497
2024	29 726– 756	Odprodej nemovitostí	1910–1945	kar 498
2024	29 757– 783	Odprodej nemovitostí	1910–1945	kar 499
2024	29 784– 802	Odprodej nemovitostí	1910–1945	kar 500
2024	29 803– 823	Odprodej nemovitostí	1910–1945	kar 501
2024	29 824– 845	Odprodej nemovitostí	1910–1945	kar 502

Inv. č.	Sign.	Obsah	Časový rozsah	Evid. jedn.
2024	29 846– 863	Odprodej nemovitostí	1910–1945	kar 503
2024	29 864– 876	Odprodej nemovitostí	1910–1945	kar 504
2024	29 877– 917	Odprodej nemovitostí	1910–1945	kar 505
2024	29 918– 966	Odprodej nemovitostí	1910–1945	kar 506
2025	29 33–99	Odprodej nemovitostí závislý na schválení pozemkového úřadu + číslovaný soupis	1913–1945	kar 507
2025	29 107– 186	Odprodej nemovitostí závislý na schválení pozemkového úřadu - pokračování dle soupisu	1913–1945	kar 508
2025	29 190– 234	Odprodej nemovitostí závislý na schválení pozemkového úřadu - pokračování dle soupisu - čísla navíc (60, 62, 68, 70, 71)	1913–1945	kar 509
2026	29	Vyvlastnění klášterního majetku	1922–1930	kar 509
2026	29	Vyvlastnění klášterního majetku - uvolnění dle §3 (korespondence)	1927–1931	kar 509
2026	29	Exekuce	1926–1934	kar 509
2026	29 1–150	Vyvlastnění - poznámky, korespondence	1920–1926	kar 510
2026	29 151– 291	Vyvlastnění - poznámky, korespondence	1924–1926	kar 510
2026	29 301– 450	Vyvlastnění - poznámky, korespondence	1924–1935	kar 510
2026	29	Vyvlastnění - poznámky, korespondence, oznámení, soupisy	1920–1927	kar 510
2027	29	Vyvlastnění dvora Budeč, jednání o prodeji dvora a ovčína Budeč paní B. Muckové (vdově po správci) a jejímu synu Františku Muckovi	1864–1940	kar 511

Inv. č.	Sign.	Obsah	Časový rozsah	Evid. jedn.
2028	29	Vyvlastnění - stížnosti proti vyvlastnění - Hamrnický dvůr - dvůr Dolní Kramolín - Podmokly - Pichl - Luisin dvůr - Nový dvůr - Kladruby - Liška	1919–1945	kar 512
2029	29	Pozemková reforma - velkostatek Pichl	1925–1926	kar 513
2030	29	Různé soupisy a výkazy klášterního majetku	1919–1939	kar 513
2031	29	Vyvlastnění stavební parcely pro českou menšinovou školu v městě Teplá	1925–1936	kar 513
2032	29	Rušení pachtovních smluv	1919–1930	kar 513
2033	29	Soupisy, nařízení, formuláře	1926–1943	kar 514
2034	29	Různé	1880–1940	kar 514
<b>Směny (sign. 30)</b>				
2035	30	Směny nemovitostí – smlouvy - Mariánské Lázně, Úšovice, Sítiny, Výškovice, Nezdice, Křepkovice, Kladruby, Prachomety	1880–1939	kar 515
2035	30	Směny nemovitostí – smlouvy - Vidžín, Staré Sedlo, Krukanice, Rájov, Teplá - klášter, Teplá - město, Horní Kramolín, Číhaná, Závišín, Dřevohryzy, Mrázov, Ovesné Kladruby, Úněšov	1907–1939	kar 516
<b>Soukromý kapitál (sign. 31)</b>				
2036	31 1–5	Pohledávky důchodního úřadu vůči soukromníkům	1903–1944	kar 516
2036	31 6–32	Pohledávky důchodního úřadu vůči soukromníkům	1881–1944	kar 517
2036	31 33–61	Pohledávky důchodního úřadu vůči soukromníkům	1823–1944	kar 518

Inv. č.	Sign.	Obsah	Časový rozsah	Evid. jedn.
2037	31	Pohledávky z kapitálu zapůjčeného opatem 1–28	1861–1945	kar 519
2037	31	Pohledávky z kapitálu zapůjčeného opatem 29–57	1908–1944	kar 520
2037	31	Pohledávky z kapitálu zapůjčeného opatem 58–83	1909–1945	kar 521
2038	31	Pohledávky z pokladny konventu vůči soukromníkům 1–26	1875–1937	kar 521
2039	31	Pohledávky z pokladny inspektorátu v Mariánských Lázních vůči soukromníkům 1–6	1915–1932	kar 521
2040	31	Pohledávky z pokladny patronátního úřadu tepelského kláštera vůči soukromníkům 1–12	1888–1936	kar 521
2041	31	Pohledávky patronátního úřadu chotěšovského vůči soukromníkům 1–13	1910–1944	kar 522
2042	31	Kostelní pokladna tepelského kláštera	1915–1928	kar 522
2043	31	Pomůcky, směrnice, nařízení	1877–1922	kar 522
2044	31	Různé spisy	1877–1937	kar 522
<b>Pohledávky (sign. 32)</b>				
2045	32	Pohledávky tepelské kanonie vůči různým osobám a institucím 1–50	1800–1944	kar 522
2045	32	Pohledávky tepelské kanonie vůči různým osobám a institucím 51–100	1800–1944	kar 523
2045	32	Pohledávky tepelské kanonie vůči různým osobám a institucím 101–120	1800–1944	kar 524
2046	32	Různé pohledávky	1869–1919	kar 524
2046	32	Různé pohledávky	1921–1944	kar 525
2047	32	Zaplacené pohledávky	1907–1914	kar 525
2048	32	Různé drobné pohledávky, výkaz a index Výkazy pohledávek, 1920 - 1941	1920–1941	kar 526

### Konventuálové III

#### Osobní věci (sign. 34)

Inv. č.	Sign.	Obsah	Časový rozsah	Evid. jedn.
2049	34	Péče o přestárlé - penze, životní pojištění	1940–1946	kar 526
2050	34	Vystoupivší členové řádu - J. H. Andorf, A. Enzmann, K. Hanl, G. Mach, M. J. Remiger, Athanas ...	1917–1943	kar 526
2051	34	Zemřelí členové řádu	1938–1944	kar 526
2052	34	Výuka náboženství	1927–1942	kar 526
2053	34	Nemocenská pokladna pro kněze v Přerově, zdravotní pojištění	1927–1941	kar 526
2054	34	Vojenské záležitosti, poplatky - Maur Schopf - Benedikt Brandl - Eberhart Sessl	1903–1916	kar 526
2055	34	Seznamy členů tepelské kanonie	1932–1945	kar 526
2056	34	Různé záležitosti - mj. korespondence konventuálů, jednání s gestapem	1941–1945	kar 526
2057	34	Personalialia - Dörfler M., 1925 - Witz B. J., 1928 - Hollós T., 1930–1931 - Dietl H., 1919–1929 - Proft L., 1907–1918 - Werner P., 1932–1939 - Rauwolf E., převor, 1916–1934 - Bayer F., 1916–1937 - Leibel G. K., 1922–1924	1907–1939	kar 527

Inv. č.	Sign.	Obsah	Časový rozsah	Evid. jedn.
2057	34	Personalia - Moláček Joh. Nep., 1945 - Schott A. E., 1945–1946 - Schöppl F. K. R., 1945–1946 - Fitzthum M. J., 1945–1946 - Huber A. K., 1945–1946 - Ebert B. J., 1944–1946 - Schopf M. L., 1946 - Gatscha S., 1945–1946 - Leiner P. J., 1945–1946 - Feyl J. O., 1945–1946 - Kott J. R., 1946 - Oswald A. O., 1946 - Walter H. A., 1945–1946 - Honhäuser E., 1943–1945 - Möhler P. K., 1945–1946 - Ludwig W., 1944 - Panhans K., 1942–1945	1943–1946	kar 527
2057	34	Opatská korespondence - kuratorium spolku „Deutsche Akademie für Musik und darstellende Kunst in Prag“, 1924–1937 - německá zemská komise pro ochranu dětí a péči o mládež v Čechách, 1935–1936 - koncese pro knihtiskaře M. Trappa, Lipara Mariánské Lázně, 1910–1930 - Gilbert Helmer jako člen Německé akademie věd a umění v Praze, 1934–1944	1910–1944	kar 527
2057	34	Různé	1894–1943	kar 527
<b>Fary a kostely IV</b>				
<b>Fary (sign. 36)</b>				
2058	36	Všeobecně - vyhlášky, výkazy výnosů štolových poplatků, seznam far tepelského patronátu a jejich přifařených vsí	1884–1921	kar 527
2059	36	Tiskopisy - nevyplněné formuláře pachtovních protokolů a smluv	[1910]–1929	kar 528
2060	36	Statistika	1906–1918	kar 528



Inv. č.	Sign.	Obsah	Časový rozsah	Evid. jedn.
2061	36	Péče o přestárlé farní hospodyně	1931–1938	kar 528
2062		Cenné papíry a jejich rozdělení, německá říšská půjčka	1932 - 1944	kar 528
2063	36 1	Válečná půjčka - Anglo-československá banka	1920–1931	kar 528
2064	36 2	Válečná půjčka - Německá agrární a průmyslová banka	1921–1932	kar 528
2065	36 3	Válečná půjčka - Ústřední banka německých spořitelén	1920–1932	kar 528
2066	36 4	Válečná půjčka - Spolek vídeňských bank	1921–1931	kar 528
2067	36 5	Válečná půjčka - fara Ovesné Kladruby	1925–1926	kar 529
2068	36 6	Válečná půjčka - fara Holýšov	1915–1931	kar 529
2069	36	Kongrua - všeobecně, pomůcky, formuláře, příznávky, lustrum	1928–1940	kar 529
2070	36	Penze duchovních - evidenční listy jednotlivých duchovních - evidenční listy zemřelých a vystoupivších duchovních - korespondence - tiskopisy, formuláře	1921–1945	kar 529
2071	36	Nejnižší příjem (kongrua) - platy konventuálů činných v duchovní správě vyplácené generálním vikariátem v Ostrově nad Ohří	1931–1946	kar 530
2072	36	Nejnižší příjem (kongrua) - konvent Teplá (příjmy a výdaje, příznání, koncepty a přílohy)	1933–1936	kar 530
2073	36 1	Nejnižší příjem (kongrua) - fara Svätý Vojtěch (příznání)	1936–1940	kar 530

Inv. č.	Sign.	Obsah	Časový rozsah	Evid. jedn.
2074	36 2	Nejnižší příjem (kongrua) - fara Otročin (přiznání, evidenční listy farářů)	1936–1940	kar 530
2075	36 3	Nejnižší příjem (kongrua) - fara Teplá - klášter (přiznání, evidenční listy)	1936–1940	kar 530
2076	36 4	Nejnižší příjem (kongrua) - děkanství Teplá (přiznání, evidenční listy, osobní doklady)	1900–1940	kar 531
2077	36 5	Nejnižší příjem (kongrua) - fara Vidžín (přiznání, evidenční listy, osobní doklady)	1889–1940	kar 531
2078	36 6	Nejnižší příjem (kongrua) - fara Louka (přiznání, evidenční listy)	1928–1940	kar 531
2079	36 7	Nejnižší příjem (kongrua) - fara Úšovice (přiznání, evidenční listy)	1928–1940	kar 531
2080	36 8	Nejnižší příjem (kongrua) - fara Mnichov (přiznání, evidenční listy)	1928–1940	kar 531
2081	36 9	Nejnižší příjem (kongrua) - fara Ovesné Kladruby (přiznání, evidenční listy)	1928–1940	kar 531
2082	36 10	Nejnižší příjem (kongrua) - fara Mariánské Lázně (přiznání, evidenční listy, osobní doklady)	1881–1940	kar 531
2083	36 11	Nejnižší příjem (kongrua) - fara Pístov (přiznání, evidenční listy)	1928–1940	kar 531
2084	36 12	Nejnižší příjem (kongrua) - fara Rájov (přiznání, evidenční listy)	1928–1940	kar 531
2085	36 13	Nejnižší příjem (kongrua) - fara Úherce (přiznání, evidenční listy)	1923–1940	kar 531
2086	36 14	Nejnižší příjem (kongrua) - fara Chotěšov (přiznání, evidenční listy)	1928–1940	kar 532
2087	36 15	Nejnižší příjem (kongrua) - fara Holýšov (přiznání, evidenční listy)	1929–1940	kar 532
2088	36 16	Nejnižší příjem (kongrua) - fara Horní Sekyřany (přiznání, evidenční listy)	1928–1940	kar 532

Inv. č.	Sign.	Obsah	Časový rozsah	Evid. jedn.
2089	36 17	Nejnižší příjem (kongrua) - fara Stod (přiznání, evidenční listy)	1928–1940	kar 532
2090	36 18	Nejnižší příjem (kongrua) - fara Ves Touškov (přiznání, evidenční listy)	1928–1940	kar 532
2091	36 19	Nejnižší příjem (kongrua) - fara Blatnice (přiznání, evidenční listy)	1928–1940	kar 532
2092	36 20	Nejnižší příjem (kongrua) - fara Číhaná (přiznání, evidenční listy)	1928–1940	kar 532
2093	36 21	Nejnižší příjem (kongrua) - fara Pernarec (přiznání, evidenční listy)	1928–1940	kar 532
2094	36 22	Nejnižší příjem (kongrua) - fara Dobřany (přiznání, evidenční listy)	1928–1940	kar 533
2095	36 23	Nejnižší příjem (kongrua) - fara Litice (přiznání, evidenční listy)	1928–1940	kar 533
2096	36 24	Nejnižší příjem (kongrua) - fara Úterý (přiznání, evidenční listy)	1928–1940	kar 533
2097	36 25	Nejnižší příjem (kongrua) - fara Skoky (přiznání, evidenční listy)	1928–1940	kar 533
2098	36 1	Fara Svatý Vojtěch - dávka z majetku	1919–1931	kar 533
2098	36 1g	Fara Svatý Vojtěch - pojištění	1896–1914	kar 533
2098	36 1hI 1–33	Fara Svatý Vojtěch - zřízení fary	1722–1799	kar 533
2098	36 1hII 1–26	Fara Svatý Vojtěch - získání školní budovy + plán	1881–1905	kar 533
2098	36 1hIII	Fara Svatý Vojtěch - závazek domkáře vykonávat pochůzky do kláštera a města Teplá	1902	kar 533
2098	36 1hIV	Fara Svatý Vojtěch - odměny regenschorimu	1929	kar 533

Inv. č.	Sign.	Obsah	Časový rozsah	Evid. jedn.
2098	36 1hV	Fara Svatý Vojtěch - zavedení elektřiny	1938	kar 533
2098	36 1i	Fara Svatý Vojtěch - vkladní knížka, vinkulace státních dluhopisů	1919–1927	kar 533
2099	36 2	Fara Úherce - dávka z majetku - daně a poplatky - pozemkový majetek - stavba kostela, 1898–1902 - propachtování farních pozemků - naturální dávky obce pro faru - koupě domu čp. 38 - prodej stavební parcely - směna pozemku s obcí - odměny regenschorimu	1874–1942	kar 533
2100	36 3	Fara Úšovice - dávka z majetku - pozemkový majetek - prodeje, nákupy a směny pozemků - hřbitov, 1894 - stavby – plán hospodářské budovy na dvoře fary - pojištění	1881–1943	kar 534
2101	36 4 a-b	Fara Chotěšov - dávka z majetku - pozemkový majetek - prodeje, nákupy a směny pozemků	1886–1936	kar 534
2101	36 4 c-i	Fara Chotěšov - stavby - movitý majetek (cenné papíry) - hřbitov - daně a poplatky - vodní společenstvo Chotěšov - pronájmy - různé	1856–1943	kar 535

Inv. č.	Sign.	Obsah	Časový rozsah	Evid. jedn.
2102	36 5	Fara Číhaná - dávka z majetku - dávky dvora v Budči faře v Číhané - vaření piva v Krukanicích - cenné papíry - žňové práce - daně a poplatky - pozemkový majetek - prodeje, nákupy a směny pozemků	1907–1944	kar 535
2102	36 5	Fara Číhaná - stavby, plán krovu kůlny - pojištění - kongrua - pronájem vozovny - různé	1896–1943	kar 536
2103	36 6	Fara Dobřany - dávka z majetku - daně a poplatky - pozemkový majetek - prodeje, nákupy a směny pozemků - movitý majetek (cenné papíry) - kongrua - pojištění - stavby - odměna regenschorimu - vodní společenstvo Dobřany - udržování hořící lucerny u sochy sv. Jana Nepomuckého na náměstí v Dobřanech	1868–1942	kar 536
2104	36 7	Fara Mnichov - dávka z majetku - prodeje, nákupy a směny pozemků - vodní společenstvo Prameny - vodní společenstvo Mnichov - rybolov tepelské kanonie na potoce z Pramenů ke Spálenému mlýnu vykonávaný farou - odběr vody z farního potrubí - odměna regenschorimu - zařízení pro rozvod elektřiny na farních pozemcích - pronájem farních pozemků - vodovod obce Mnichov	1827–1945	kar 537

Inv. č.	Sign.	Obsah	Časový rozsah	Evid. jedn.
2105	36 8	Fara Louka - dávka z majetku - pozemkový majetek - daně a poplatky - prodeje, nákupy a směny pozemků - pojištění - hřbitov, 1930 - stavby - různé	1890–1946	kar 537
2106	36 9	Fara Ovesné Kladruby - dávka z majetku - pozemkový majetek - daně a poplatky - prodeje, nákupy a směny pozemků	1892–1943	kar 537
2106	36 9	Fara Ovesné Kladruby - hřbitov, plán na rozšíření, 1895 - movitý majetek (cenné papíry) - kongrua - pojištění - pronájmy pozemků - různé	1834–1943	kar 538
2107	36 10	Fara Holýšov - dávka z majetku - pozemkový majetek - daně a poplatky - movitý majetek (cenné papíry) - hřbitov - kongrua - stavby, plán fary (1895), plán krovu stodoly - různé	1895–1942	kar 538
2107	36 10	Fara Holýšov - prodeje, nákupy a směny pozemků	1882–1942	kar 539
2108	36 11a-k	Fara Otročín - pozemkový majetek - prodeje, nákupy a směny pozemků - movitý majetek (inventář) - hřbitov - daně a poplatky - pojištění - pronájmy - různé - dávka z majetku	1862–1942	kar 540

Inv. č.	Sign.	Obsah	Časový rozsah	Evid. jedn.
2109	36 12 a-f, k	Fara Litice - pozemkový majetek - prodeje, nákupy a směny pozemků - stavby - movitý majetek (cenné papíry) - hřbitov (plán jeho rozšíření) - daně - dávka z majetku - daň z příjmu osob	1888–1942	kar 541
2110	36 13	Fara Mariánské Lázně - dávka z majetku - movitý majetek (cenné papíry) - hřbitov (plány domku pro hrobníka, rozšíření hřbitova) - nadace Kathariny Dietl (Tippmann) pro chudé - pojištění proti požáru	1896–1941	kar 542
2111	36 14 a-h	Fara Skoky - dávka z majetku - pozemkový majetek - prodeje, nákupy a směny pozemků - stavby - movitý majetek (inventář kostela a fary 1865, fase) - hřbitov - daně a poplatky - pojištění - různé (převzetí patronátu)	1850–1943	kar 542
2112	36 15 a-i	Fara Úterý - pozemkový majetek - prodeje, nákupy a směny pozemků - movitý majetek (cenné papíry) - hřbitov - daně a poplatky - pojištění - různé (pronájmy, nadace pro katechety, odměna regenschorimu)	1853–1944	kar 543

Inv. č.	Sign.	Obsah	Časový rozsah	Evid. jedn.
2113	36 16	Fara Horní Sekyřany - pozemkový majetek - prodeje, nákupy a směny pozemků - stavby ( opravy kostela a fary, kolaudace, elektrifikace) - movitý majetek (cenné papíry) - hřbitov - daně a poplatky - dávka z majetku - pojištění - různé (válečná půjčka, vodní společenstvo Horní Sekyřany)	1842–1945	kar 544
2114	36 17	Fara Pernarec - pozemkový majetek - prodeje, nákupy a směny pozemků - stavby - movitý majetek (dávky z velkostatku Krukanice pro faru Pernarec, cenné papíry, zrušení desátku, válečná půjčka) - hřbitov - dávka z majetku - různé	1836–1948	kar 545
2115	36 18	Fara Pístov - pozemkový majetek - prodeje, nákupy a směny pozemků - movitý majetek (cenné papíry) - hřbitov - daně a poplatky - dávka z majetku - pojištění - různé	1899–1944	kar 545
2116	36 19	Fara Rájov - pozemkový majetek - stavby (plány přístavby patra fary r. 1860) - daně a poplatky - dávka z majetku - pojištění - různé (rybolov na Mlýnském potoce v obci Číhaná)	1861–1941	kar 546



Inv. č.	Sign.	Obsah	Časový rozsah	Evid. jedn.
2117	36 20 a-i	Fara Stod - pozemkový majetek - prodeje, nákupy a směny pozemků - stavby (elektrifikace) - movitý majetek (cenné papíry) - daně a poplatky - dávka z majetku - pojištění - různé (pronájmy, závazky obce Stod, elektrické vedení na farních pozemcích atd.)	1872–1945	kar 546
2118	36 21	Děkanství Teplá - pozemkový majetek - prodeje, nákupy a směny pozemků - stavby - movitý majetek (cenné papíry) - daně a poplatky - dávka z majetku - pojištění - různé (meliorace farních pozemků, odměna regenschorimu, dávka soli obcí Teplá tepelskému děkanství, vaření piva děkanstvím v městském pivovaru, zajištění majetku, vodovod v obci Teplá)	1790–1941	kar 547
2119	36 22 e	Fara Teplá - klášter - hřbitov	1899–1943	kar 547
2120	36 23	Fara Ves Touškov - pozemkový majetek - prodeje, nákupy a směny pozemků - stavby - movitý majetek (cenné papíry) - daně a poplatky - dávka z majetku - pojištění - různé (chudinská nadace faráře Wenzla Böhma, pronájem farních pozemků)	1886–1943	kar 548

Inv. č.	Sign.	Obsah	Časový rozsah	Evid. jedn.
2121	36 24	Fara Vidžín - pozemkový majetek - prodeje, nákupy a směny pozemků - stavby - movitý majetek (cenné papíry, lesní renta) - hřbitov - daně a poplatky - dávka z majetku - pojištění	1840–1949	kar 549
2122	36 25	Fara Blatnice - pozemkový majetek - prodeje, nákupy a směny pozemků - převzetí patronátu tepelským klášterem - kongrua - daně a poplatky - dávka z majetku - různé (odměna regenschorimu)	1900–1943	kar 550
2123	36 26	Fara Velká Hleďsebe - pozemkový majetek - prodeje, nákupy a směny pozemků - převzetí patronátu tepelským klášterem - hřbitov - daně a poplatky - dávka z majetku - pojištění - různé	1909–1941	kar 550

### Kostely (sign. 37)

#### Správa jmění

2124	37 1	Svatý Vojtěch, farní kostel - pozemkové spisy - různé	1856–1930	kar 551
2125	37 2	Úherce, farní kostel, hřbitov	1916–1944	kar 551
2126	37 3	Úšovice, farní kostel	1880, 1944	kar 551
2127	37 4	Chotěšov, farní kostel - pozemkové spisy - koupě a prodeje - různé	1890–1944	kar 551

Inv. č.	Sign.	Obsah	Časový rozsah	Evid. jedn.
2128	37 5	Číhaná, farní kostel Úněšov, filiální kostel - pozemkové spisy - prodeje - filiální kostel Úněšov	1894–1944	kar 551
2129	37 6	Dobřany, farní kostel Přestavlky, filiální kostel	1921–1940	kar 551
2130	37 7	Mnichov, farní kostel Sítiny, kaple	1880–1940	kar 551
2131	37 8	Louka, farní kostel - postoupení louky - přestavba kostela + plán (1852)	1852–1940	kar 551
2132	37 9	Ovesné Kladruby, farní kostel - pozemkové spisy - hřbitov (mj. situační plán)	1880–1943	kar 551
2133	37 10	Holyšov, farní kostel	1880–1948	kar 551
2134	37 11	Otročín, farní kostel	1880–1940	kar 551
2135	37 12	Litice, farní kostel	1880–1940	kar 551
2136	37 13	Mariánské Lázně, farní kostel - pozemkové spisy - daně - hřbitov, prodej starého hřbitova městu Mariánské Lázně - různé (stavba a opravy kostela)	1843–1946	kar 551
2137	37 14	Skoky, farní kostel - pozemkové spisy	1914–1940	kar 551
2138	37 15	Úterý, farní kostel - nemovitosti - varhany - inventář kostela - stavby Křivce, filiální kostel - nemovitosti, inventář Úterý, kaple sv. Václava	1855–1940	kar 551

Inv. č.	Sign.	Obsah	Časový rozsah	Evid. jedn.
2139	37 16	Horní Sekyřany, farní kostel - pozemkové spisy - kostelní pozemky - zdravotní pojištění kostelníka - různé	1879–1941	kar 552
2140	37 17	Pernarec, farní kostel Březí, filiální kostel - pozemkové spisy - odměna varhaníkovi - různé	1880–1940	kar 552
2141	37 18	Pístov, farní kostel	1877–1941	kar 552
2142	37 19	Rájov, farní kostel	1870–1940	kar 552
2143	37 20	Stod, farní kostel - zdaněné pozemky - pohledávka - renta pro bývalého varhaníka - odměna regenschorimu - různé	1825–1941	kar 552
2144	37 21	Teplá, děkanský kostel - pozemkové spisy - pronájmy pozemků - prodeje pozemků - různé	1894–1946	kar 552
2145	37 22	Teplá - klášter, farní kostel	1880–1946	kar 552
2146	37 23	Ves Touškov, farní kostel - pozemkové spisy	1919–1940	kar 552
2147	37 24	Vidžín, farní kostel Branišov – kaple sv. Blažeje (filiální kostel) - pronájem nemovitostí - prodeje	1891–1946	kar 552
2148	37 25	Blatnice, farní kostel	1914–1944	kar 552
2149	37 26	Velká Hleďsebe, farní kostel - pozemkové spisy - pojištění proti požáru - příspěvek na stavbu kostela - stavba varhan - koupě parcely	1907–1936	kar 552

Inv. č.	Sign.	Obsah	Časový rozsah	Evid. jedn.
2150	37	Válečná půjčka - IV. státní půjčka - 3% směnitelná půjčka (hlášení, doklady, povolení směny) - 3% směnitelná půjčka (různé) - 3% směnitelná půjčka (podklady a přílohy vyúčtování) - válečné půjčky	1915–1928	kar 553
2151	37	Kostely - správa jmění, všeobecně	1941–1943	kar 554
2152	37	Přestavky, kostel Dnešice, filiální kostel obsazený světským knězem z českobudějovické diecéze - movitý majetek (cenné papíry) - pozemkové spisy - různé - stavby (hřbitovní zeď) - prodeje	1895–1944	kar 554
2153	37	Kostelní pokladna tepelského kláštera	1796–1937	kar 554

### Úřníci a zaměstnanci V

#### Personální (sign. 38)

2154	38	Jmenovací dekrety, platové výměry, pracovní náplň ústřední správy, žádosti o místa atd. Pracovní knížky (4 ks)	1842–1922	kar 555
2155	38	Jmenovací dekrety, zpoplatnění, platové výměry, žádosti o místa atd.	1923–1945	kar 556
2156	38	Medaile za 40 let věrné služby	1911–1912	kar 557
2257	38	Daň z příjmu - abecední soupis osob - jednotlivé spisy řazené dle berních okresů Teplá, Mariánské Lázně, Bezručice, Lázně Kynžvart (č. 1–48) - různé	1912–1929	kar 557
2158	38	Daň z příjmu - zemřelí, vystoupivší a k jednotlivým provozům přímo nahlášení zaměstnanci, berní okres Teplá, Mariánské Lázně, Město Touškov, Plzeň, různé	1913–1938	kar 557

Inv. č.	Sign.	Obsah	Časový rozsah	Evid. jedn.
2159	38	Pojištění	1931–1933	kar 558
2160	38	Zásobování chlebem a moukou	1917–1920	kar 558
2161	38	Personální záležitosti - klášter Teplá	1905–1945	kar 558
2162	38	Personální záležitosti - velkostatek Krukanice	1911–1930	kar 559
2163	38	Personální záležitosti - Mariánské Lázně	1912–1925	kar 559
2164	38	Personální záležitosti - přidělování bytů a vybavení po odsunutých osobách v obci Klášter Teplá	1945–1946	kar 559
2165	38	Zaměstnanci opatství a konventu	1944	kar 559
2166	38	Zaměstnanci stavebního úřadu	1945	kar 559
2167	38	Různé, mj. zálohy, zprošťovací listy	1899–1918	kar 559

#### **Penzijní pojištění (sign. 39)**

2168	39 IV a2 56–97	Zemřelí a vystoupivší zaměstnanci – jednotlivě. Bez č. 85, 88, 89.	1909–1945	kar 560
2169	39 IX b 1–6	Různé - vyplácení pojistného - rezervy pojistného - hektarový příspěvek - příspěvek rentiérům k pokrytí drahotního příplatku - všeobecné spisy - starobní pojištění zaměstnanců v roce 1920 starších 55 let	1920–1946	kar 561

#### **Mariánské Lázně VI**

#### **Lázeňský inspektorát (sign. 41)**

Inv. č.	Sign.	Obsah	Časový rozsah	Evid. jedn.
2170	41	Uvalení úřední správy podle zákona č. 118 z 12. 2. 1920 - mj. stížnost kanonie na uvalení úřední správy a spor, novinové články (boj o Mariánské Lázně), dopis opatu Helmerovi o jednání s Hlinkou a Šrámkem z r. 1926	1925–1941	kar 561
2171	41	Centrální svaz československých lázní a zřídél / Svaz německých lázní v Československé republice - zápisy ze zasedání, oběžníky	1927–1938	kar 562
2172	41	Lázeňské domy - mj. kupní smlouvy, přestavby, - dobrozdání Augustina Rosiwala z říšského geologického ústavu ve Vídni o vlivu přestavy domů Gold Engel a Kolibri na Křížový pramen	1896–1914	kar 563
2173	41	Zajišťování vody pro lázeňská zařízení mj. soupis odběru pitné vody z nádrže Woraheil pro domy Waldidylle, Esplanade a Royal	1875–1931	kar 563
2174	41	Plán dálkového topení v Mariánských Lázních	1930	kar 563
2175	41	Reklamní záležitosti - inzerce v novinách, letáky, soubory výstřižků z novin I–X (bez č. II) o provádění pozemkové reformy	1925–1931	kar 563
2176	41	Pivní sklep v Mariánských Lázních	1914–1927	kar 563
2177	41	Přehrada - průvodní dopis k projektovanému rozšíření přehrady (zakresleno v plánu K. Kresse z r. 1894).	1905	kar 563
2178	41	Různé - mj. zdravotní služba v Mariánských Lázních, služební instrukce městského lékaře, organizační statut zdravotní služby, stav pokladny lázeňského inspektorátu	1862–1932	kar 563

#### **Zasílatelství minerálních vod (sign. 42)**

Inv. č.	Sign.	Obsah	Časový rozsah	Evid. jedn.
2179	42	Fond lázeňských poplatků obce Mariánské Lázně - mj. příspěvky na lázeňská zařízení a hudbu, předpisy, dějiny fondu, novinové výstřižky, rozpočty, korespondence	1900–1934	kar 564
2180	42	Výpisy z bankovních kont	1904–1913	kar 564
2181	42	Korespondence - mj. pronájem karlovarských minerálních vod a vřídelních solí, stížnost na revírní báňský úřad v Lokti těžbou ohrožující minerální prameny, ochranné pásmo pramenů, návrh zástupců podniků zabývajících se prodejem minerálních vod státnímu ministerstvu ve Vídni	1861–1917	kar 565
<b>Prameny (sign. 43)</b>				
2182	43	Křížový pramen - nové zřídlo pramene + 2 plány, 1858 - žádost k opatu o zřízení výtahu pro plnění lahví, 1912 - situační plán 1:2880	1858–1912	kar 565
2183	43	Rudolfův pramen - analýza pramene od Prof. Lercha, 1866 - zřízení vřídla u Alfrédova pramene, 1911 - stížnost Mariánských Lázní kvůli napojení kanálu z nově parcelovaných pozemků v Úšovicích, 1914	1866–1914	kar 565
2184	43	Ambrožův pramen - údržba, přehled příspěvků z náboženského fondu na údržbu pramenů	1921–1930	kar 565
2185	43	Ferdinandův pramen - získání pozemku pramene od sedláků vsi Úšovice, 1818–1826 + plánek - stížnosti na nedostatek vody pro domy Paris a Belvedere, 1839 - jednání o pozemcích kvůli stavbě potrubí + situační plán, 1931 - nové zřídlo + plán, 1872–1873 - různé technické zprávy, vedení potrubí + plán vedení atd.	1818–1937	kar 565

#### Velkostatek Krukanice – Pichl VII (sign. 44)



Inv. č.	Sign.	Obsah	Časový rozsah	Evid. jedn.
2186	44	Úředníci a zaměstnanci - mj. dekrety, mzdy, instrukce, exekuce, penze	1887–1932	kar 565
2187	44	Daně - výpočet pozemkové daně, domovní, živnostenská a daň z obratu, dotazy daňového úřadu	1907–1935	kar 565
2188	44	Správa jmění - válečné půjčky, státní dluhopisy, pohledávky, podíly	1913–1931	kar 566
2189	44	Pohledávky	1867–1931	kar 566
2190	44	Správa pokladny - uzávěrky, přehledy větších výdajů, cenné papíry	1902–1935	kar 566
2191	44	Pojištění	1927–1935	kar 566
2192	44	Pozemkový majetek - daňový okres Město Touškov - daňový okres Bezručice - různé (přehledy pozemků náležejících velkostatku Krukanice)	1883–1925	kar 566
2193	44	Prodeje pozemků - mj. Budeč	1925–1931	kar 566
2194	44	Pronájmy nemovitostí	1891–1935	kar 567
2195	44	Zemědělství – rybníkářství, mj. - živelné pohromy (krupobití, trvalé deště, sucha) - popis hospodářských dvorů - výměra velkostatku Krukanice - mzdy čeledi - osazení rybníků	1916–1935	kar 567
2196	44	Mlýn v Podmoklech - mj. pronájem, vyhoření	1905–1933	kar 567
2197	44	Pila v Podmoklech - mj. daň z vodní síly	1919–1937	kar 567
2198	44	Pivovar v Krukanicích - mj. zavedení firmy, korespondence, živnostenská daň	1830–1932	kar 567

Inv. č.	Sign.	Obsah	Časový rozsah	Evid. jedn.
2199	44	Lesní hospodářství, honitba - prodeje dřeva - pronájem honiteb	1915–1932	kar 568
2200	44	Patronát - mj. údržba kostelů, vyúčtování far (Branišov, Číhaná)	1926–1931	kar 568
2201	44	Různé, mj. - daně a poplatky - společnost v Budči - Stefan Uhl (stavba kaple v obci Čbán + poděkování a fotografie) - stavby cest a vodovodů	1902–1940	kar 568

### Různé VIII

#### Obce (sign. 45)

2202	45 1	Kláster Teplá - správa, daně	1878–1913	kar 568
2203	45 2	Město Teplá - mj. vyhlášky, seznamy pokut, výtahy z inventářů a vyúčtování	1874–1907	kar 568
2204	45 3	Staré Sedlo - mj. stavba cest	1895–1919	kar 568
2205	45 6	Dobrá Voda	1886–1928	kar 569
2206	45 7	Jankovice - mj. inventář obecního majetku, vyúčtování	1891–1904	kar 569
2207	45 9	Kladruby - mj. zlomek knihy, inventář obecního majetku, vyúčtování	[1605]–1920	kar 569
2208	45 10	Číhaná - volby obecního výboru	1910	kar 569
2209		Mnichov u Mariánských Lázní - potvrzení o platbě živnostenské daně pro zámečníka Johanna Schöppla	1816	kar 569

Inv. č.	Sign.	Obsah	Časový rozsah	Evid. jedn.
2210		Tachov - výuční list zedníků a kameníků města Tachova pro Franze Morgensterna	1775	kar 569
<b>Gymnázium v Plzni (sign. 47)</b>				
2211	47	Získávání učitelů z řad konventuálů tepelské kanonie	1839–1924	kar 569
<b>Nadace (sign. 48)</b>				
2212	48 I 1–3	Studentské nadace - nadace Stanislava Zeugera - nadace opata Alfreda Clementso - nadace opata Gilberta Helmera	1899–1938	kar 569
2213	48 III	Různé	1911–1940	kar 569
2214	48	Špitál a chudobinec tepelského kláštera	1899–1914	kar 569
<b>Registratura (sign. 49)</b>				
2215	49	Registraturní plány, pomůcky (pro spisy z období 1850–1920, pro rok 1945)	1920, 1945	kar 569
<b>Různé (sign. 50)</b>				
2216	50 1–4	Chudinské fondy - fond obce Klášter Teplá - fond obce Heřmanov - fond obce Beroun - fond obce Nezdice	1875–1918	kar 570
2217	50 3	Nebezpečí cholery	1913	kar 570
2218	50 5	Zemský pomocný spolek červeného kříže - zotavovna pro 20 mužů na Hamrnickém dvoře	1902–1907	kar 570
2219	50 6	Bratrstvo sv. Michala v obci Klášter Teplá	1918	kar 570
2220	50	Palmární účty právních zástupců tepelského kláštera a náklady na zastupování, mj. Dr. František Claudi	1903–1940	kar 570

Inv. č.	Sign.	Obsah	Časový rozsah	Evid. jedn.
2221	50	Pošta - plné moci, telefony	1939–1944	kar 571
2222	50	Dary, příspěvky a podpory udělované opatem	1936–1944	kar 571
2223	50	Tiskopisy nemocenské pokladny pro kněze v Přerově (nevyplněné)	1930	kar 571
2224	50 III 1–5	Válka	1914–1918	kar 571
2225	50 II 1–11	Různé (chronologicky)	1911–1929	kar 572
2225	50	Různé (chronologicky)	1930–1934	kar 573
2225	50	Různé (chronologicky)	1935–1937	kar 574
2225	50	Různé (chronologicky)	1938–1941	kar 575
2225	50	Různé (chronologicky)	1942–1945	kar 576

Inv. č.	Sign.	Obsah	Časový rozsah	Evid. jedn.
---------	-------	-------	---------------	-------------

## STAVEBNÍ ÚŘAD

### I. Knihy

2226		Pamětní kniha stavebního úřadu (Chronik)	1896–1926	ukn 171
2227		Zásady smluvních podmínek stavebního úřadu tepelské kanonie (Allgemeine Vertragsbedingnisse des Stift Tepler Bauamtes für jede u. alle auarbeiten)	1904–1922	ukn 172
2228		Deník stavebních prací tepelské kanonie (kostel kanonie, knihovna a park a věž konventu) svazek 1 (Bau-Journal Stiftskirche, Bibliothek u. Parkanlage)	1902–1904	ukn 173
2229		Deník stavebních prací tepelské kanonie, svazek 2 (Bauten Stift-Tepl. II.)	1906–1930	ukn 174
2230		Kopíř odeslané korespondence, 7.6. 1904 – 27.7. 1905 (Copir-Buch Nro. III)	1904–1905	ukn 175

### II. Spisový materiál

#### A. Registraturní pomůcky

2231		Podací protokol stavebního úřadu I 1.10. 1907 – 13.7. 1921, č. 1–242 (I. Acten Ein-u. Ausgang Bauamt)	1907–1921	ppr 15
2232		Podací protokol stavebního úřadu II 13.7. 1921 – 12.4. 1928, č. 243–481 (II. Akten- Ein- u. Ausgang Bauamt)	1921–1928	ppr 16
2233		Seznam výkresů a plánů stavebního úřadu tepelské kanonie	1822–1929	ele 7

#### B. Spisy

2234		Pojištění budov proti požáru	1910–1931	kar 577
2235		Soupis závad na patronátních budovách	1827	kar 577

Inv. č.	Sign.	Obsah	Časový rozsah	Evid. jedn.
2236		Novinové výstřižky	1903–1905	kar 577
2237		Organizace stavební činnosti za okupace (oběžníky, směrnice)	1942–1944	kar 577
2238		Protipožární policie	1942–1943	kar 577
2239		Měsíční zprávy o stavební činnosti	1944–1945	kar 577
2240		Stavba malých sídlišť a ubytoven	1941	kar 577
2241		František Kroy, stavitel - soukromá korespondence, vyúčtování, smlouvy	1924–1940	kar 577
2242		Ocenění staveb - budovy tepelského kláštera - patronátní stavby - některé soukromé budovy v Teplé - objekty firmy „Komotauer-Glashüttenwerke“ v Chomutově	1921–1942	kar 578
2243		Dějiny stavební činnosti - soupis stavebních prací 1826–1835 - korespondence sekretáře, 1888 - oltář a relikviář bl. Hroznaty - opravy starých památek (spis) - 4 reprodukce veduty kláštera a plánů půdorysu Sešity: Stavební historie tepelského kláštera, klášterní kostel (detaily věže a fasád), klášterní hřbitov a portál kostela - stavební činnost za opata Helmera, 1943 - nákras prasklin klášterního kostela, 1930 - zásadní data stavební historie klášterního kostela - srovnání kostelů v Ovesných Kladrubech a Pístově - o soše Panny Marie ve Vsi Touškově - varhany pro kostel Panny Marie Pomocné v Karlových Varech, 1938 (plány) - historická data a památková ochrana varhan tepelského kláštera - Státní památkový ústav Praha (řádový kostel v Teplé, kostel v Louce, náhrobek bl. Hroznaty, Nový dvůr, Dobřany, Holýšov) - stavební povolení, pracovní nasazení (spisy tepelského landrátu)	1826–1944	kar 578

Inv. č.	Sign.	Obsah	Časový rozsah	Evid. jedn.
2243		Varhany - soupis varhan v patronátních kostelích - ohlašovací listy varhan - popis varhan v klášterním kostele v Teplé - popis varhan ve Skocích - oprava varhan v Úhercích, Otročině, Mariánských Lázních, Úterý - plány varhan v Lestkově, Kynžvartu, Stanovicích, Louce - spis s plánem a 2 fotografiemi neurčených varhan	1869–1944	kar 578

### Jednotlivé objekty (účty, rozpočty, plány)

#### Vlastní objekty

2244	Sl. 5	Konvent - čelní pohled na budovy konventu s kostelem + řez, plátno (tvy 1) - boční pohled na budovy konventu s kostelem + řez, plátno (tvy 2) - půdorys celého konventu, arch. Josef Schaffer, plátno (tvy 3) - pohled na budovu konventu + půdorys 1. patra, Schaffer? (tvy 4) - půdorys přízemí, Schaffer? (tvy 5) - střešní krov, Schaffer? (tvy 6) - č. 372: půdorys budovy kláštera proti parku, knihovna, konvent, zahrada, 1902 (tvy 7) - skica konventu, čelní pohled (tvy 8) - sýpka v areálu kláštera (tvy 9)	1902	tvy 1–9
2244		Konvent - technický popis budovy, nákresy, výpočty	1938	kar 579
2245	Sl. 6	Prelatura - č. 26: řez krovem, 1902 (tvy 10) - č. 527: plot, 1930 (tvy 11) - č. 498: štít (tvy 12) - č. 299: schodiště (tvy 13)	1902	tvy 10–13

Inv. č.	Sign.	Obsah	Časový rozsah	Evid. jedn.
2246	Sl. 7	<p>Kapitulní síň</p> <ul style="list-style-type: none"> <li>- č. 267: půdorys, podélný řez, pohled na okno, 1914 (tvy 14)</li> <li>- č. 314: dřevěné ostění, lavice a křeslo, 1914 (tvy 15)</li> <li>- č. 315: masív změřen pásmem (tvy 16)</li> <li>- č. 316: dřevěné ostění (tvy 17)</li> <li>- č. 317: dřevěné ostění (tvy 18)</li> <li>- č. 318: dřevěné ostění stěny s okny (tvy 19)</li> <li>- č. 319: půdorys stupně (tvy 20)</li> <li>- č. 320: pohled na stupeň s židlemi (tvy 21)</li> <li>- č. 364a: půdorys a podélný řez sálem, pohled na okno, 1914 (tvy 22)</li> <li>- č. 364b: půdorys a podélný řez sálem, pohled na okno, kopie (tvy 23)</li> <li>- půdorys a podélný řez sálem, pohled na okno, kopie (tvy 24)</li> <li>- dřevěné ostění, kopie (tvy 25)</li> <li>- dřevěné ostění, kopie (tvy 26)</li> </ul>	1914	tvy 14–26
2247	Sl. 8 Sl. 9	<p>Konvent</p> <ul style="list-style-type: none"> <li>- půdorys areálu celého kláštera, 1938 (tvy 27)</li> <li>- řez budovou (konvent?), 1938 (tvy 28)</li> <li>- plán střešního krovu celého kláštera (tvy 29)</li> <li>- č. 228: sbírkový sál, půdorys, řez, 1910 (tvy 30)</li> <li>- řez budovou s bytem faráře a provizora, 1901 (tvy 31)</li> <li>- č. 256: schodiště konventu, půdorys a řez, 1912 (tvy 32)</li> <li>- č. 227: schodiště do prádelny, půdorys a řez, 1910 (tvy 33–34)</li> <li>- dveře v konventu (tvy 35–36)</li> <li>- č. 219: dvoje dveře v závěru konventu, 1911 (tvy 37)</li> <li>- č. 375: dveře konventu do místnosti sekretáře (tvy 38)</li> <li>- č. 229: okno na S straně konventu, 1910 (tvy 39)</li> <li>- č. 69: korunní římsa oken mansardy nad Modrým sálem, 1904 (tvy 40)</li> <li>- č. 263: deštění okenní niky v refektáři, 1913 (tvy 41)</li> <li>- č. 349: chladírna pro kuchyni (tvy 42)</li> <li>- č. 53: pohledy na vytápění (?) sakristie (tvy 43)</li> </ul>	1901–1938	tvy 27–43



Inv. č.	Sign.	Obsah	Časový rozsah	Evid. jedn.
2248	Sl. 10	<p>Budova knihovny architekt Josef Schaffer</p> <ul style="list-style-type: none"> <li>• Celý soubor Schafferových plánů (1898–1903) <ul style="list-style-type: none"> <li>- list 1 – nízké podlaží a suterén, plán pro políra (tvy 44)</li> <li>- list 2: vrchní podlaží (tvy 45)</li> <li>- list 3: první poschodí (tvy 46)</li> <li>- list 4: střešní krov (tvy 47)</li> <li>- list 5: Z průčelí (tvy 48)</li> <li>- list 6: S průčelí a část V průčelí (tvy 49)</li> <li>- list 7: V průčelí a řez budovou (tvy 50)</li> <li>- list 8: řez budovou a pohled na vnitřek proti oknům (tvy 51)</li> <li>- list 9: řezy budovou (tvy 52)</li> <li>- list 10: řezy budovou (tvy 53)</li> </ul> </li> <li>• Multiplikáty téhož souboru <ul style="list-style-type: none"> <li>- list 1, 5 ks (tvy 54–58)</li> <li>- list 2, 4 ks (tvy 59–62)</li> <li>- list 4, 2 ks (tvy 63–64)</li> <li>- list 4, 7 ks (tvy 65–71)</li> <li>- list 5, 9 ks (tvy 72–80)</li> <li>- list 6, 7 ks (tvy 81–87)</li> <li>- list 7, 7 ks (tvy 88–94)</li> <li>- list 8, 9 ks (tvy 95–103)</li> <li>- list 9, 7 ks (tvy 104–110)</li> <li>- list 10, 9 ks (tvy 111–119)</li> </ul> </li> <li>• Dílčí Schafferovy plány <ul style="list-style-type: none"> <li>- situační, schodiště, fasády, 36 ks (tvy 120–155)</li> <li>- plány dveří, 12 ks (tvy 156–167)</li> </ul> </li> <li>• Plány na hnědém lámavém papíře <ul style="list-style-type: none"> <li>- plán podezdívky, 2 ks (tvy 168–169)</li> <li>- plán základů, 1902–1903 (tvy 170)</li> <li>- půdorys suterénu, 1 ks (tvy 171)</li> <li>- 1. podlaží, 2 ks (tvy 172–173)</li> <li>- horní patro, 4 ks (tvy 174–177)</li> </ul> </li> </ul>	1898–1903	tvy 44–177

Inv. č.	Sign.	Obsah	Časový rozsah	Evid. jedn.
2248	Sl. 10	<p>Budova knihovny</p> <ul style="list-style-type: none"> <li>• Ostatní plány <ul style="list-style-type: none"> <li>- úrovně budovy knihovny, izolační výkop (tvj 178–179)</li> <li>- půdorys knihovny a muzea (roztrženo), 1902 (tvj 180)</li> <li>- kotelna knihovny, 1912 (tvj 181)</li> <li>- situační plán knihovny a hřbitovní zdi (tvj 182)</li> <li>- projekt vstupu ke kancelářím v budově knihovny, 1904 (tvj 183)</li> <li>- půdorys přízemí, vestavba kanceláře vztyčením heraklitové stěny (tvj 184)</li> <li>- objednávka střešních tašek, výpočet plochy (tvj 185)</li> <li>- střešní krov knihovny (tvj 186)</li> <li>- profily střešního krovu knihovny (tvj 187)</li> <li>- konstrukce stropu (?) (tvj 188)</li> </ul> </li> <li>• Detaily <ul style="list-style-type: none"> <li>- schodišťové zábradlí, (nákres ornamentů kování v životní velikosti), 1903 (tvj 189–190)</li> <li>- motiv 1 schválený, Abgerückelte Fläche d. Stichkappe (tvj 191)</li> <li>- detail kovového zábradlí horní a dolní galerie, 1903 (tvj 192–195)</li> <li>- návrhy mříží pro šatní (?) skříně knihovny a výklenku v průjezdu prelatury, 1910 (tvj 196)</li> <li>- vývěsky v knihovně, tabule se zákazy a tabule s oznámeními (tvj 197)</li> <li>- štuková výzdoba stropu knihovny, 1903 (tvj 198)</li> <li>- schody před spojovacími dveřmi mezi kostelem a knihovnou a kostelem a konventem, 1904 (tvj 199)</li> <li>- dešťění stropu u schodiště (tvj 200–201)</li> </ul> </li> <li>• Kovové konstrukce (I. G. Gridl, Vídeň) <ul style="list-style-type: none"> <li>- 53 ks (tvj 202–254)</li> <li>- úložiště knihovny (repozitář), detaily sloupů, stěn, regálů, skladu knih (tvj 255–263)</li> </ul> </li> <li>• Plány z roku 1938 <ul style="list-style-type: none"> <li>- řez budovou (tvj 264–265)</li> <li>- půdorys (tvj 266–268)</li> </ul> </li> </ul>	1902–1938	tvj 178–268

Inv. č.	Sign.	Obsah	Časový rozsah	Evid. jedn.
2248		<p>Budova knihovny</p> <ul style="list-style-type: none"> <li>- rozpočet stavebních nákladů, smlouvy se stavební firmou, 1902</li> <li>- rozpočet stavebních nákladů, 1905</li> <li>- předběžné práce a situační plán kláštera, 1901</li> </ul> <p>Dokumentace, výpočty, smlouvy, korespondence a plány stavby knihovny č. 1–16</p> <ul style="list-style-type: none"> <li>- práce zemní, zednické, klempířské, pokrývačské, štukatérské, kamenické, umělecko-zámečnické, malířské</li> <li>- celkové náklady na stavbu knihovny, protipožární ochrana, doklady pro finanční úřad (domovní list, půdorysný plán)</li> </ul>	1901–1942	kar 579
2248		<p>Budova knihovny</p> <p>Dokumentace, výpočty, smlouvy, korespondence a plány stavby knihovny č. 18–23</p> <ul style="list-style-type: none"> <li>- železné konstrukce</li> <li>- umělecké truhlářství</li> <li>- instalatérské práce</li> <li>- elektrické osvětlení</li> <li>- různé zařízení: koberce, porcelánové tabulky, izolace, nábytek, drátěné sklo</li> <li>- vyúčtování, vícepráce, kolaudace</li> </ul>	1901–1910	kar 580
2249	2 1–7	<p>Klášterní kostel</p> <p>Dokumentace, výpočty, smlouvy, korespondence a plány</p> <ul style="list-style-type: none"> <li>- demolice kaple sv. Václava</li> <li>- kamenické práce: opravy obvodových zdí, opěrných pilířů, dlažby</li> <li>- sochařské práce: kostelní lavice (L. Linzinger) a 3 fotografie přílohou, rámy k obrazům (G. Schreiner)</li> <li>- klempířské práce na věži</li> <li>- kolaudace opěrných pilířů</li> <li>- koncepty vyúčtování za opravy opěrného systému</li> <li>- různé (topení, potrubí)</li> </ul>	1903–1915	kar 581
2249	8	<p>Klášterní kostel</p> <ul style="list-style-type: none"> <li>- soupis vyobrazení/nápisů v kostele (?)</li> <li>- popis kostela, 1832</li> <li>- seznam oltářů a obrazů v kostele</li> <li>- autentiky k oltáři sv. Josefa, sv. Judy Tadeáše, sv. Magdaleny a sv. Karla, 1936</li> <li>- plány: portál, kostel</li> </ul>	1832–1942	kar 581

Inv. č.	Sign.	Obsah	Časový rozsah	Evid. jedn.
2249		Klášterní kostel - zvony - P. Hilzer, 1892 - R. Herold, 1924–1930 - dějiny a popis zvonů, nápisy na nich a tóny, 1929 - zvony a zvonící zařízení, firma R. Perner, 1929–1932 a přílohou 2 fotografie plzeňských zvonů	1892–1932	kar 581
2249		Klášterní kostel – věže - opravy věžních kupol, 1902–1931 - přílohou 11 fotografií zachycujících stavbu lešení ke věžím, 29. března – 8. dubna 1930 - nákresy a výpočty - hodiny na věži, 1928	1902–1931	kar 581
2249		Klášterní kostel – varhany	1941	kar 581

Inv. č.	Sign.	Obsah	Časový rozsah	Evid. jedn.
2249	Sl. 11	<p>Klášterní kostel</p> <ul style="list-style-type: none"> <li>- č. 3: rekonstrukce kostela, čelní pohled, půdorys (tvy 269–270)</li> <li>- č. 4–12 a dalších 11 nákresů bez čísla: kamenné zdivo S stěny kostela (1902–1903) (tvy 271–290)</li> <li>- č. 34, 60, 489, 509 a dalších 15 nákresů bez čísla: okna obou věží (tvy 291–309)</li> <li>- č. 70: dlažba kostela (pohled ze S strany), 1904 (tvy 310)</li> <li>- č. 437: starý portál kostela, umístění na štít V strany sýpky (tvy 311)</li> <li>- č. 488: trámová střecha SZ věže kostela, 1930 (tvy 312)</li> <li>- průčelí klášterního kostela (tvy 313)</li> <li>- detail hodin nad hlavním portálem klášterního kostela (tvy 314)</li> <li>- elektrifikace zvonů, 1931 (tvy 315)</li> <li>- pilíře S strany kostela, 3 nákresy, 1903 (tvy 316–318)</li> <li>- Hroznatova kaple, detail fasády, 1898 (tvy 319)</li> <li>- šablona (tvy 320)</li> <li>- čelní pohled na kostel, horní polovina (tvy 321)</li> <li>- románský portál kostela, návrh nového, 1892 (tvy 322–324)</li> <li>- skica mramorového oltáře s relikviářem, 1898 (tvy 325)</li> <li>- boční pohled na oltář s relikviářem, 1898 (tvy 326)</li> <li>- „Imagines testudinis ecclesiae Teplanae B. V. M. Annunciatam“, 1750, nákres půdorysu kostela s podrobným popisem včetně vnitřního zařízení – sochy, obrazy, oltáře (tvy 327)</li> <li>- novodobé tištěné provedení „Imagines testudinis“ s popisem, 1913 (tvy 328–329)</li> <li>- skica renovace hlavního (románského) portálu kostela (tvy 330)</li> <li>- průčelí kostela, Schaffer 1894 (tvy 331)</li> </ul>	1750–1931	tvy 269–331
2250		<p>Klášterní nemocnice</p> <ul style="list-style-type: none"> <li>- rozpočty, vyúčtování</li> </ul>	1888–1893	kar 582

Inv. č.	Sign.	Obsah	Časový rozsah	Evid. jedn.
2251	Sl. 12	Klášterní hřbitov - hřbitovní kaple (tvy 332) - půdorys krypty v kapli (tvy 333) - hřbitovní kaple, čelní pohled, boční pohled, řez, detaily (tvy 334) - hřbitovní kaple, pohledy, řezy, půdorys, 1920 (tvy 335)	1920	tvy 332–335
2252	Sl. 13	Infirmárium - řez budovou, půdorysy podlaží, 1888 (tvy 336) - celkový pohled na budovu z boku, 1889 (tvy 337–338) - celkový pohled na budovu čelní, 1889 (tvy 339)	1888–1889	tvy 336–339
2253	Sl. 14	Vrátnice - novostavba vrátnice, originál + kopie (tvy 340–341)	1911	tvy 340–341
2254	14, 7	Klášterní zahrada Účty, korespondence - zeď kolem parku - objednávka šindele, 1904 - pavilon v zahradě - skleník - dům zahradníka	1902–1907	kar 582
2254	Sl. 15	Klášterní zahrada - plán zahrady před prelaturou (tvy 342) - plán zahrady konventu (tvy 343) - č. 15: půdorys klášterních budov a zahrady, 1902 (tvy 344) - č. 17: zeď zahrady, J strana, A (tvy 345) - č. 18: zeď zahrady, J strana, B, 1902 (tvy 346–347) - č. 19: zeď zahrady, J strana, C, 1902 (tvy 348) - č. 20: zeď zahrady, V strana (tvy 349–350) - č. 21: brána do zahrady A (tvy 351) - č. 22: brána do zahrady (pilíře) B (tvy 352) - č. 23: brána do zahrady, detail mříže (tvy 353) - brána do zahrady, 1902 (tvy 354) - mosty v zahradě, 1902 (tvy 355) - č. 25: mosty v zahradě, 1903 (tvy 356) - č. 50: rozhledna s halou v zahradě, 1904 (tvy 357) - č. 52: krytá kuželna s pavilonem v zahradě, 1904 (tvy 358) - skica obytného domu zahradníka, půdorys přízemí a patra, s. d. (tvy 359)	[1850]–1917	tvy 342–393

Inv. č.	Sign.	Obsah	Časový rozsah	Evid. jedn.
		- č. 77a: skleník, zařízení vytápění horkou vodou pro správu zahrady, pohled na dům zahradníka s připojeným skleníkem, rozvod topení, 1904 (tvy 360)		
		- č. 78: dům zahradníka, 1904 (tvy 361)		
		- č. 80: dům zahradníka, 1905 (tvy 362)		
		- č. 81: dřevěná brána do zahrady u knihovny (tvy 363)		
		- mříž a brána paralelní s budovou knihovny, 1903 (tvy 364)		
		- odhrnutí země u budovy knihovny na S straně kláštera (tvy 365)		
		- plot a brána na konci zahrady u stodoly (tvy 366)		
		- č. 85: napojení zahradní zdi u nového skleníku, 1905 (tvy 367)		
		- krytá dráha pro kuželky s pavilonem (tvy 368)		
		- č. 110: rozšíření pavilonu u kuželny v zahradě, 1906 (tvy 369)		
		- č. 270: brána do zahrady, pilíře (tvy 370)		
		- č. 274: domek zahradnictví (tvy 371)		
		- č. 290: skleník pro zahradnictví (tvy 372)		
		- č. 330: plot zahrady u hostince, 1903 (tvy 373)		
		- č. 360: hlavní brána klášterní zahrady, 1917 (tvy 374)		
		- č. 549: půdorys zahrady (tvy 375)		
		- včelín v zahradě (tvy 376)		
		- zeď zahrady, V strana, 1902 (tvy 377)		
		- zeď zahrady, J strana, 1902 (tvy 378)		
		- zeď zahrady, nákres změny úrovně (tvy 379)		
		- zakreslení situace čedičové aleje pro klášter Teplá, 1913 (tvy 380)		
		- půdorys klášterních budov a zahrady (tvy 381)		
		- úroveň terénu v klášterní zahradě (tvy 382)		
		- č. 64: kašna v zahradě, 1904 (tvy 383)		
		- č. 436: kašna v zahradě, 1905(3?) (tvy 384)		
		- č. 103: starý zahradní domek (tvy 385)		
		- č. 550: půdorys klášterních budov a zahrady před lékárnou (tvy 386)		
		- brána do obory (Hirtgarten), 1902 (tvy 387)		
		- starý zahradní domek, 1906 (tvy 388)		
		- altán, 3 varianty, stavitel Plascher (tvy 389)		
		- zeď zahrady s přemostěním potoka (tvy 390)		
		- rybník v zahradě, 1902, 2 tvy (tvy 391–392)		
		- plány úrovně terénu pro projekt rozšíření zahrady konventu, listy 1, 3, 4, 5, [1902] (tvy 393)		

Inv. č.	Sign.	Obsah	Časový rozsah	Evid. jedn.
2255	Sl. 16	Elektrifikace a telefonizace konventu a přilehlých budov - projekt vedení nízkého napětí pro tepelský klášter, 1923 (tvy 394) - č. 369: situace rozmístění budov konventu (tvy 395) - rozvod telefonu, 1942 (tvy 396) - elektřina, napojení na dálkový přenos z elektrárny, 1942 (tvy 397–398) - stavba trafostanice, 1942 (tvy 399–413)	1923–1942	tvy 394–413
2256	18	Zásobování kláštera vodou – stavba vodovodu - vyúčtování firmy L. Wächter, 1892–1906 - projektová dokumentace vodovodu firmy Hermann Stark, 1912	1892–1912	kar 582



Inv. č.	Sign.	Obsah	Časový rozsah	Evid. jedn.
2256	Sl. 17	<p>Kanalizace a vodovody v konventu</p> <ul style="list-style-type: none"> <li>- č. 257: zřízení studny na „Kammerwiese“ (Brunnen-Kammerwiese-Ausführung) (tvý 414)</li> <li>- č. 261: studna na „Kammerwiese“, půdní profil (tvý 415–416)</li> <li>- č. 337: kyselka v konventu Teplá, 1913 (tvý 417)</li> <li>- č. 365c: zakreslení rozvodu kanalizace, vodovodu a parního i teplovodního topení v konventu (tvý 418)</li> <li>- č. 365a: zakreslení rozvodu kanalizace, vodovodu a parního i teplovodního topení v konventu, 1910, 1946 (tvý 419–421)</li> <li>- vodovod pro konvent, sběrné potrubí, 1896 (tvý 422)</li> <li>- vodovod pro konvent, nádrž, 1896 (tvý 423)</li> <li>- vodovod pro konvent (část utržena), 1896 (tvý 424)</li> <li>- vodovod pro konvent, nákres rozvodu potrubí, 1891 (tvý 425–426)</li> <li>- vodovod pro konvent, nádrž, 1891 + kopie (tvý 427–428)</li> <li>- vodovod pro konvent, sběrná studna, 1891 + kopie (tvý 429–430)</li> <li>- vodovod pro konvent, nádrž, 1891 + kopie (tvý 431–432)</li> <li>- vodovod pro konvent, nádrž, podélný řez, 1891 (tvý 433)</li> <li>- vodovod pro konvent, hřbitov (tvý 434)</li> <li>- trasa vedení potrubí, podélný profil (tvý 435–436)</li> <li>- katastrální mapa se zakresleným vedením potrubí, roztržená na dvě části (tvý 437)</li> <li>- č. 439: zřízení strouhy na V straně konventu, 1924 (tvý 438)</li> <li>- plán rozvodů kanalizace, zakreslený do staršího půdorysného plánu kláštera (foto podlepené plátnem), 1946 (tvý 439–440)</li> </ul>	1891–1946	tvý 414–440
2257	Sl. 18	<p>Klášterní lékárna</p> <ul style="list-style-type: none"> <li>- č. 52: čelní pohled na lékárenskou skříň (tvý 441)</li> <li>- č. 551: půdorys místností lékárny s destilační pecí (tvý 442)</li> <li>- půdorys lékárny čp. 9, 1941 (tvý 443)</li> </ul>	1941	tvý 441–443

Inv. č.	Sign.	Obsah	Časový rozsah	Evid. jedn.
2258	Sl. 19	<p>Úřední dům</p> <ul style="list-style-type: none"> <li>- č. 12: plán budoucího nového úředního domu naproti stávajícímu úřednímu domu, 1821 (tvy 444)</li> <li>- č. 157: schodiště bytu pro doktora, 1907 (tvy 445)</li> <li>- č. 526: úřední dům čp. 10, byt doktora, půdorys (tvy 446)</li> <li>- č. 323: přístavba kůlny na dříví k úřední budově adjunkta Müllre, 1915 (tvy 447)</li> <li>- č. 273: úřední dům čp. 2, nová střecha, krov, půdorys přízemí, profil (tvy 448)</li> <li>- č. 273b: nová střecha čp. 15, 1913 (tvy 449–450)</li> <li>- plán stavby střechy úředního domu čp. 15, 1913 (tvy 451)</li> <li>- plán stavby střechy úředního domu čp. 15 (tvy 452–454)</li> <li>- č. 285: úřední dům čp. 15, komíny (tvy 455)</li> <li>- plán vestavby kuchyně v přízemí úředního domu čp. 15, 1941 (tvy 456)</li> </ul>	1821–1941	tvy 444–456
2258		<p>Úřední dům</p> <ul style="list-style-type: none"> <li>- plán opravy střechy, 1913</li> </ul>	1913	kar 582
2259		Ústřední topení	1912–1913	tvy 457–468
2259	XXI	<p>Ústřední topení</p> <ul style="list-style-type: none"> <li>- stavba, opravy, kolaudace</li> </ul>	1914–1939	kar 582
2260	Sl. 20	<p>Klášteřní pivovar</p> <ul style="list-style-type: none"> <li>- plán solivarny, 1872 (tvy 469)</li> <li>- plán solivarny, 1873 (tvy 470)</li> <li>- plán solivarny, řezy, 1873 (tvy 471)</li> <li>- krov střechy pivovaru (tvy 472)</li> <li>- různé řezy a pohledy na pivovar, 1886 (tvy 473–480)</li> <li>- plán nové ledárny a pivního sklepa, 1892 (tvy 481)</li> <li>- zvětšení kádí pivovaru, 1893 (tvy 482)</li> <li>- nový sklep (tvy 483)</li> <li>- projekt budovy se sklepy, 1902 (tvy 484)</li> <li>- dispozice nového pivovaru (situační plán), 1902 (tvy 485)</li> <li>- projekt budov sladovny, 1902 (tvy 486)</li> <li>- projekt strojovny, solivarny a kotelny, 1902 (tvy 487)</li> <li>- byty bednářů, 1908 (tvy 488)</li> <li>- projekt přestavby chladícího zařízení, 1910 (tvy</li> </ul>	1872–1940	tvy 469–638

Inv. č.	Sign.	Obsah	Časový rozsah	Evid. jedn.
		489) <ul style="list-style-type: none"> <li>- sklad pivních lahví, 1911 (tvy 490)</li> <li>- přívod studené vody do pivovaru, podélný profil, 1912 (tvy 491–492)</li> <li>- dispozice k instalaci pumpy vody ze studně pro pivovar, 1912 (tvy 493)</li> <li>- projekt strojovny, 1912 (tvy 494)</li> <li>- projekt pivovaru a sladovny, 1912 (tvy 495)</li> <li>- výstava piva, 1913 (tvy 496)</li> <li>- zřízení nádrže, adaptační práce, 1913 (tvy 497)</li> <li>- sklep pod refektářem, 1913 (tvy 498)</li> <li>- plány budov s nádržema na vodu, 1913 (tvy 499–500)</li> <li>- plány rozšíření pivovaru (Bi 864–869), 1913 (tvy 501–530)</li> <li>- budova pro zařízení k plnění lahví (tvy 531)</li> <li>- projekt přístavby sklepů, 1914 (tvy 532)</li> <li>- situační plán budov pivovaru (tvy 533)</li> <li>- schematický situační plán budov pivovaru (tvy 534)</li> <li>- situační plán budov pivovaru (tvy 535)</li> <li>- plán č. 1: řezy budovami (tvy 536)</li> <li>- plán č. 2: půdorys přízemí budov (tvy 537)</li> <li>- plán č. 3: půdorys 1. patra budov (tvy 538)</li> <li>- plán stavebních prací r. 1932, garáže na auta, 1932 (tvy 539)</li> <li>- půdorys pivovaru, 1940 (tvy 540)</li> <li>• Riedinger, Vídeň 1903, plány budov pivovaru               <ul style="list-style-type: none"> <li>- Plány I–XXVI každý třikrát, XXVII–XXIX a XXXV po jednom, celkem 82 ks (tvy 541–622)</li> <li>- plány 1–8 (tvy 623–630)</li> <li>- plány 30–34, 5 ks (tvy 631–635)</li> <li>- alternativní projekt umělého chlazení (tvy 636)</li> <li>- alternativní projekt přírodního chlazení (tvy 637)</li> <li>- situační plán všech budov pivovaru (tvy 638)</li> </ul> </li> </ul>		

Inv. č.	Sign.	Obsah	Časový rozsah	Evid. jedn.
2260		<p>Klášterní pivovar</p> <ul style="list-style-type: none"> <li>- akta z let 1841–1857, mj. opravy, nové bednářství</li> <li>- rozpočty budování sklepa, 1913</li> <li>- A. rozpočet stavby spilky, lednice a chladírny, 1913</li> <li>- B. rozpočet výstavy piva, 1913</li> <li>- rozpočet rozšíření sklepa</li> <li>- rozpočet strojovny a kotelny</li> <li>- chlazení (výroba přírodního ledu, umělé chlazení), 1890–1942</li> <li>- mlýn na drcení sladu, 1942</li> <li>- obchodní nabídky, 1936</li> <li>- korespondence, mj. továrna na železné nádoby, 1913–1918</li> </ul>	1841–1942	kar 583
2260	4 1–8	<p>Klášterní pivovar, korespondence</p> <ul style="list-style-type: none"> <li>- jednání o nehodě</li> <li>- firma Hellmann-Praha</li> <li>- odhady, nákresy</li> <li>- řidič R. Hahn</li> <li>- živnostenský úřad</li> <li>- hospodářské družstvo pivovarnictví a sladovnictví</li> <li>- oprava komínu</li> <li>- váha na slad</li> </ul>	1939–1942	kar 583
2260		<p>Klášterní pivovar</p> <ul style="list-style-type: none"> <li>- akta z let 1902–1944</li> <li>- plány pivovaru, mj. situační plánky pivovaru, s popisem budov, 1874–1941, 45 tvy</li> </ul>	1874–1944	kar 584
2261		<p>Pivovar v Krukanicích</p> <ul style="list-style-type: none"> <li>- rekonstrukce pivovaru, 1912–1913</li> </ul>	1912–1913	kar 584

Inv. č.	Sign.	Obsah	Časový rozsah	Evid. jedn.
2261	Sl. 21	<p>Pivovar v Krukanicích</p> <ul style="list-style-type: none"> <li>- č. 158: ledárna a spilka, 1907 (tvy 639–640)</li> <li>- č. 159: ledárna a spilka, 1907 (tvy 641–642)</li> <li>- č. 163: plán na stavbu sladovnického hvozdu, 1908 (tvy 643–644)</li> <li>- č. 164: plán na stavbu sladovnického hvozdu, 1908 (tvy 645–646)</li> <li>- projekt rekonstrukce pivovaru, 1911 (tvy 647)</li> <li>- plán zazdění trubkového (vlnitého) kotle s topnou plochou 30 m<sup>2</sup> a napětím 10 Atm, 1913 (tvy 648)</li> <li>- plán nového sklepa (tvy 649)</li> <li>- komín, 1912 (tvy 650)</li> <li>- plány rozšíření pivovaru, 1912 (tvy 651–654)</li> <li>- průčelí pivovaru, 1913 (tvy 655)</li> </ul>	1907–1913	tvy 639–655
2262		Přehled investiční peněžní činnosti na všech klášterních dvorech	1914–1925	kar 585
2263	Sl. 22	<p>Klášterní dvůr</p> <ul style="list-style-type: none"> <li>- č. 2: plán nové stavby kůlny k uložení prken, šindele, latí a cihel (tvy 656)</li> <li>- č. 62: vrata do dvora u bednářství (tvy 657)</li> <li>- č. 71: plán nové kolny, 1904 (tvy 658–659)</li> <li>- č. 174: přístavba ke kůlně na „Gimmaplatz“ pro hospodářství (tvy 660)</li> <li>- č. 313: plán nové polní stodoly (tvy 661–662)</li> <li>- č. 553: hnojiště (tvy 663)</li> <li>- stavba nových bytů pro dělníky (tvy 664)</li> <li>- domky pro dělníky na „Holzplatz“ (tvy 665)</li> <li>- plány stodoly I. a II., 1892 (tvy 666–667)</li> <li>- prasečí chlívky, 1928 (tvy 668)</li> <li>- prasečí chlívky (tvy 669)</li> <li>- kanalizace, 1923 (tvy 670)</li> <li>- přístřešek pro dobytek u hájovny, 1928 (tvy 671)</li> <li>- dřevěná konstrukce (krovu?), 1897 (tvy 672)</li> <li>- vyztužení stodoly, 1905 (tvy 673)</li> <li>- most (Hammer-Brücke), s. d. (tvy 674–675)</li> </ul>	1904–1928	tvy 656–675

Inv. č.	Sign.	Obsah	Časový rozsah	Evid. jedn.
2263		<p>Klášterní dvůr</p> <ul style="list-style-type: none"> <li>- rozpočty na stavbu skladu zásob a bytu šafáře, 1828</li> <li>- rozpočty na sádky a vozovnu, 1831</li> <li>- střecha stájí tepelského dvora, budova tepelského dvora, 1851</li> <li>- střecha maštalí pro voly, 1852</li> <li>- meliorace klášterní louky, 1888–1896</li> <li>- stodoly, 1914–1926</li> <li>- mlýn s turbínou + plány, 1928–1931</li> <li>- dělnické domky + plány, 1939–1940</li> <li>- různé, 1906–1925</li> </ul>	1828–1940	kar 585
2264	Sl. 23	<p>Dvůr Liška</p> <ul style="list-style-type: none"> <li>- č. 522: stavba nových prasečích chlívků, 1937 (tvy 676)</li> <li>- plán stavby bytů pro zemědělské dělníky na stávajících sklepních prostorech, 1939 (tvy 677–681)</li> </ul>	1937–1939	tvy 676–681
2264		<p>Dvůr Liška</p> <ul style="list-style-type: none"> <li>- stavba domků pro dělníky, 1939–1940</li> <li>- stavební potvrzení (Bauschein), 1942</li> <li>- nákresy bytů, 1943</li> </ul>	1939–1943	kar 585
2265	Sl. 24	<p>Dvůr Podmokly</p> <ul style="list-style-type: none"> <li>- kůlna (tvy 682)</li> <li>- plán opětovné výstavby shořeného přístavku ke stodole, 1930 (tvy 683)</li> <li>- plán na opětovnou výstavbu vyhořelé hospodářské budovy, 1931 (tvy 684)</li> <li>- stáj pro hovězí dobytek, 1945 (tvy 685)</li> <li>- přestavba stájí, 1896 (tvy 686)</li> </ul>	1896–1945	tvy 682–686
2265		<p>Dvůr Podmokly</p> <ul style="list-style-type: none"> <li>- úpravy domu č. 4 po požáru, 1931</li> <li>- stavební potvrzení, 1942</li> <li>- různé, 1943</li> </ul>	1825–1943	kar 585

Inv. č.	Sign.	Obsah	Časový rozsah	Evid. jedn.
2266	Sl. 25	Dvůr Kladruby - skica ovčírny (tvy 687) - plán novostavby polní stodoly a přístavby kolny s žentourem u „Kohnhütte“ (tvy 688) - plán střechy vyhořelých stájí „Kohnhütte“, 1906 (tvy 689–690) - projekt stavby stájí, 1912 (tvy 691) - nákres staré a nové střechy, 1930 (tvy 692) - dvůr Kladruby, zámek, 1941 (tvy 693) - dvůr Kladruby, stodola, 1941 (tvy 694)	1906–1941	tvy 687–694
2266		Dvůr Kladruby - rozpočty	1808–1889	kar 585
2267	Sl. 26	Nový dvůr - stavba stávající sýpky (tvy 695–697) - stavba stávající sýpky, 1941 (tvy 698–699) - situační plán (tvy 700) - stáje pro lesníka atd., 1914 (tvy 701) - kolna na dobytčí potahy, 1909 (tvy 702) - nádrž na kvašení brambor, 1941 (tvy 703) - nová střecha ovčírny (tvy 704) - ovčírna, protažení nenosné zdi (příčky), 1913 (tvy 705) - ovčírna (tvy 706) - ovčírna, 1889 (tvy 707)	1889–1941	tvy 695–707
2267		Nový dvůr - rozpočty, [1880] - stavba sýpky, sila ovčína a jiných zařízení + dílčí nákresy a plány - inventáře zámku, 1842–1847	1842–1941	kar 585

Inv. č.	Sign.	Obsah	Časový rozsah	Evid. jedn.
2268	Sl. 27	Dvůr Dolní Kramolín - plány nové ovčírny, 1853 (tvy 708) - plán nových stájí (tvy 709) - adaptace ovčírny na stáje pro hovězí dobytek (tvy 710) - č. 40: sklep na mléko, 1903 (tvy 711) - nová střecha mléčného sklepa, 1886 (tvy 712–713) - domky pro dělníky z Haliče, 1911 (tvy 714) - vodovod, 1911 (tvy 715) - opětovná výstavba vyhořelé hospodářské budovy, 1921 (tvy 716–718) - stavby vyhořelé hospodářské budovy, 1921 (tvy 719–721) - vyhořelá střechy kolny a stodoly, 1921 (tvy 722)	1853–1921	tvy 708–722
2268		Dvůr Dolní Kramolín - rozpočty a vyúčtování, mj. stavba ovčírny 1831–1854, opravy, sýpka 1862 - Hublova stavební parcela, 1920 - provizorní ubytování dělníků - vyčíslení škod a nedostatků za desetiletí 1925–1938	1831–1938	kar 586
2269	Sl. 28	Hamrnický dvůr - stavba plotu, 1909 (tvy 723) - plán prodloužení stájí pro voly a stavby kvelbu (tvy 724) - domky pro dělníky z Haliče, 1911 (tvy 725) - plán nové stodoly nad kravínem a domu šafáře, 1892 (tvy 726)	1892–1911	tvy 723–726
2269		Hamrnický dvůr - vyčíslení škod a nedostatků za desetiletí 1925–1938 - různé	1925–1941	kar 586
2270	Sl. 29	Luisin dvůr - přestavba skleníku na stavební parcele č. 251 na čtyři dělnické byty, 1904 (tvy 727) - přestavba toalet, 1908 (tvy 728) - řešení statiky poškozené „Gurte“, 1914 (tvy 729) - půdorys dvora, 1929 (tvy 730) - půdorys a jednotlivé profily dvora, 1930 (tvy 731)	1904–1930	tvy 727–731



Inv. č.	Sign.	Obsah	Časový rozsah	Evid. jedn.
2270		Luisin dvůr - vyčíslení škod a nedostatků za desetiletí 1925–1938 - různé	1925–1938	kar 586
2271	Sl. 30	Dvůr Krukanice - plán přístavby k zámku v Krukanicích, 1819 (tvý 732) - plán kontribuční sýpky, 1821 (tvý 733) - plán nového kravína pro 42 kusů, teletníku pro 15 kusů, stáje pro voly pro 14 kusů a k tomu příslušné komory na krmivo a sýpky (tvý 734) - projekt domu doktora v Krukanicích, 1908 (tvý 735–736) - masný sklep, 1908 (tvý 737) - přestavba a novostavba sušárny na ovoce (tvý 738) - detail sušárny (tvý 739) - chodba zahradního domku zámku v Krukanicích, 1920 (tvý 740)	1819–1920	tvý 732–740
2271		Dvůr Krukanice - popis skladu ovoce a jeho přestavba - různé	1916–1919	kar 586
2272		Dvůr Pichl - situační plán s popisem	[1920]	kar 586
2273	Sl. 31	Smrčí dvůr - střešní krov (tvý 741) - plán výstavby ubytovny při stávající sýpce statku pro zaměstnance na stavební parcele č. 16, 1940 (tvý 742) - půdorys a řez domkem (tvý 743) - komora pro děvečky (tvý 744) - přístavba postrojovny, 1917 (tvý 745) - polní sýpka, 1930 (tvý 746–747) - přízemí, 1936 (tvý 748) - plán stavby nového dělnického domu, 1942 (tvý 749) - můstková váha pro zvířata, 1945 (tvý 750) - plán drenáže, 1929 (tvý 751) - půdorys budov (tvý 752–753)	1917–1945	tvý 741–753

Inv. č.	Sign.	Obsah	Časový rozsah	Evid. jedn.
2273		Smrčí dvůr - vyúčtování a rozpočty stavebních prací, 1840–1841 - nákres vodovodu a kanalizace - přestavba sýpky na ubytovnu pro dělníky + plány, 1940–1941 - různé	1840–1941	kar 586
2274	Sl. 32	Kláštevní ovčín - stáj, střešní krov (tvy 754–755) - půdorys, 1905 (tvy 756) - vyhořelý obytný dům, 1906 (tvy 757) - schody ve stáji, 1906 (tvy 758) - krov obytného domu, 1906 (tvy 759) - kolna na dřevo a toaleta, 1909 (tvy 760) - nádrž, 1913 (tvy 761–762)	1905–1913	tvy 754–762
2275	Sl. 33	Ovčí dvůr - plán vozovny na Ovčím Dvoře, 1885 (tvy 763) - stavba vodovodu, 1905 (tvy 764) - stavba nové polní sýpky, 1937 (tvy 765–766) - přestavba stájí, 1937 (tvy 767) - plán protiletectvé obrany protipožární (tvy 768) Budeč - plán hospodářských i obytných budov na Budči (tvy 769)	1885–1937	tvy 763–769
2275		Ovčí dvůr - vyúčtování a rozpočty, 1853 - týdenní výkazy práce, 1924 - hnojiště, odtok ze stájí - dům pro dělníky + plány, 1939 - ubytovna, 1941	1853–1941	kar 586
2276		Dvůr na Budči - vyúčtování a rozpočty - stavba stodol a sýpky + plán, 1845 - stavba stájí pro mladý dobytek + plán, 1904 - odhady ceny statku, 1938 - různé	1838–1938	kar 586

Inv. č.	Sign.	Obsah	Časový rozsah	Evid. jedn.
2277		Sklad ve městě Teplá + plány - kopie plánu skladu ve Žluticích - stará akta - stavba nového skladu, 1929 - stavba nového skladu, 1932 - zvýšení budovy skladu, 1936–1937 - podchod pod skladem, 1937 - sklad, kontrolní účty, 1938 - sklad pod budovou, 1938–1939 - strojovna, 1939 - nová kancelářská budova, 1941	1929–1941	kar 586
2278		Vinice v Záboří u Mělníka - plán projektu rozšíření stodoly pro mlat a zřízení toalet	1932–1938	kar 586
2279		Rybníky – všeobecně - technické údaje jednotlivých rybníků - povodňová služba, 1923 - význam rybníků pro regulaci povodní, zátopy v Karlových Varech - výpustě, 1944 - tiskoviny: Der sudetendeutsche Fischer 1940 a 1942 (4 ks), Fischerei-Zeitung, 1943 (1 ks)	1923–1944	kar 587
2280	Sl. 34	Hroznatův rybník u Podmokel - č. 396: opevnění jezu podmokelského rybníka, 1920	1920	tyv 770
2281	Sl. 35	Rybník v klášterním parku - č. 24a: uzávěr hráze rybníka (tyv 771) - č. 24b: samočinný uzávěr rybníka (tyv 772) - č. 95: rybník, 1902 (tyv 773) - č. 383: rybník na parcele č. 54, situační plán, 1902 (tyv 774)	1902	tyv 771–774
2282	Sl. 36	Zámecký rybník v Podmoklech - rybník, 1928 (tyv 775) - č. 492: rybník (tyv 776)	1928	tyv 775–776
2282		Zámecký rybník v Podmoklech - technická zpráva o udržovacích pracích	1942	kar 587

Inv. č.	Sign.	Obsah	Časový rozsah	Evid. jedn.
2283	Sl. 37	<p>Starý rybník</p> <ul style="list-style-type: none"> <li>- plán přestavby hráze, 1891 (tvy 777–778)</li> <li>- kovové konstrukce, 1892 (tvy 779)</li> <li>- č. 424: podélný profil hráze, 1923 (tvy 780)</li> <li>- č. 425: vydláždění hráze, 1924 (tvy 781)</li> <li>- č. 435: oprava hráze (tvy 782)</li> <li>- prolomení hráze (tvy 783–784)</li> <li>- sesuv hráze, půdorys a profil (tvy 785–786)</li> <li>- č. 435a: sesuv hráze, 1923 (tvy 787)</li> <li>- č. 435b: oprava hráze, příčný profil, 1923 (tvy 788)</li> <li>- č. 435c: oprava hráze, situace, 1923 (tvy 789)</li> <li>- č. 435d: oprava hráze, situace (tvy 790)</li> <li>- hydrografické zobrazení rybníka, 1924 (tvy 791)</li> <li>- rybník, situace (tvy 792)</li> <li>- profily (tvy 793)</li> <li>- rekonstrukce cesty Teplá - klášter – Bezdržice. Násep hráze Starého Rybníka – nouzové práce, 1939 + kopie (tvy 794–795)</li> <li>- rekonstrukce cesty Teplá - klášter – Bezdržice. Násep hráze Starého Rybníka – nouzové práce, 1939 (tvy 796)</li> </ul>	1891–1939	tvy 777–796
2283		<p>Starý rybník</p> <ul style="list-style-type: none"> <li>- starý stav, novostavba, 1893–1894</li> <li>- plány starého stavu, 1923</li> <li>- oprava zřícené hráze, 1923</li> <li>- zřízení cesty po hrázi, 1923</li> <li>- kontroly a opravy, 1923–1924</li> <li>- zdviž, stavidlo, 1923–1924</li> <li>- měření vody, 1924</li> <li>- různé</li> </ul>	1893–1924	kar 587
2284	Sl. 38	<p>Hamrnický rybník</p> <ul style="list-style-type: none"> <li>- č. 515: Velký Hamrnický rybník, katastrální obec Úšovice, srážkové území, situace a podélný profil</li> </ul>	[1920]	tvy 797
2285	Sl. 39	<p>Rybník Betlém</p> <ul style="list-style-type: none"> <li>- potrubí z rybníka Betlém do nového rybníka (tvy 798)</li> <li>- plán na zvýšení hráze rybníka Betlém, 1891 (tvy 799)</li> <li>- č. 308: zpevnění hráze, 1914 (tvy 800)</li> <li>- č. 331: „Mahlzapfen“ (tvy 801)</li> <li>- č. 332: „Mahlzapfen“ (tvy 802)</li> <li>- zpevnění hráze, situace, profil (tvy 803)</li> </ul>	1891–1914	tvy 798–803

Inv. č.	Sign.	Obsah	Časový rozsah	Evid. jedn.
2285		Rybník Betlém - přepad, 1920 - rozpočet pro zesílení hráze - výtah z vodní knihy - různé	1920–1926	kar 587
2286	Sl. 40	Rybník Regent - č. 74: plášť výpustě, 1909 (tvy 804) - č. 565: plášť výpustě (tvy 805) - situace rybníka na parcele č. 272 (tvy 806) - příčný profil a půdorys hráze, potrubí (tvy 807)	1909	tvy 804–807
2287	Sl. 41	Braňšovský rybník/Janovec/Kapellenteich - rekonstrukce mostu, 1914	1914	tvy 808
2288	Sl. 42	Podhorní rybník - č. 341: vodní potrubí (tvy 809) - odtokové vodní potrubí (tvy 810) - odtokové vodní potrubí (tvy 811) - odtokové zařízení, 1913 (tvy 812) - výpust' rybníka, schéma (tvy 813) - nové odtokové potrubí, 1914 (tvy 814) - č. 350: odtokové česle (tvy 815) - vývařiště, 1914 (tvy 816–817) - č. 311: náhon na mlýn, 1914 (tvy 818–819) - č. 130a: náhon na mlýn, 1914 (tvy 820) - nové odtokové potrubí, 1914 (tvy 821) - profil potrubí v životní velikosti (tvy 822) - nové odtokové potrubí, situace, 1914 (tvy 823) - příčný řez hrází, 1914 (tvy 824) - lopátkové zařízení, 1914, (tvy 825–826) - č. 303: profil hráze, 1914 (tvy 827)	1913–1914	tvy 809–827
2288		Podhorní rybník - stavební spisy, rozpočty, vyúčtování	1914–1940	kar 587
2289	Sl. 43	Rybí sádky - č. 359: projektované sádky, 1914 (tvy 828) - č. 414: nové zřízení sádek, 1922 (tvy 829) - č. 31: příčný profil „Trockenmaneranlage“ v sádce (tvy 830) - č. 461: nové dřevěné potrubí z mlýnského náhonu do sádek (tvy 831)	1914–1922	tvy 828–831

Inv. č.	Sign.	Obsah	Časový rozsah	Evid. jedn.
2290	Sl. 44	<p>Klášterní mlýn</p> <ul style="list-style-type: none"> <li>- č. 226: sklad dřeva u klášterního mlýna, 1910 (tvý 832)</li> <li>- č. 428: skica mlýnského náhonu ze Starého Rybníka ke klášternímu mlýnu (tvý 833)</li> <li>- č. 502: turbína dynama klášterního mlýna (tvý 834)</li> <li>- č. 503: provoz mlýnské turbíny (tvý 835)</li> <li>- turbína č. 10,8/18 II, 1889 (tvý 836)</li> <li>- plán 1. patra mlýna (tvý 837)</li> </ul>	1889–1910	tvý 832–837
2290		<p>Klášterní mlýn</p> <ul style="list-style-type: none"> <li>- účet stavebních prací, 1862</li> <li>- rozpočet a vyúčtování přestavby, 1889–1895</li> <li>- korespondence se stavební firmou v Praze, 1944</li> </ul>	1862–1944	kar 588
2290	Sl. 44	<p>Čepová pila</p> <ul style="list-style-type: none"> <li>- č. 44: zřízení skladu dřeva s dřevníkem a domkem hlídače na parcele č. 379/1, 1903 (tvý 838)</li> <li>- č. 62: plán nové obytné budovy parní pily na prkna v okrese Město Touškov, 1866 (tvý 839)</li> <li>- č. 169: skica zřízení dílny pro truhláře u čepové pily, 1908 (tvý 840)</li> <li>- č. 173: skica zřízení kolny na dřevo na „Zimmerplatz“ u čepové pily, 1908 (tvý 841)</li> <li>- č. 56: čepová sušárna (tvý 842)</li> <li>- č. 377: skica pro výstavbu skladu na dřevo na „Holzplatz“ (tvý 843)</li> <li>- č. 413: zřízení nové vodní stoky, 1922 (tvý 844)</li> <li>- č. 419: nová turbína (tvý 845)</li> <li>- č. 452: kolna na vápno, „Zimmerplatz“ (tvý 846)</li> <li>- č. 574: základy čepové pily (tvý 847)</li> <li>- čepová pila, plán přístavby strojovny se zabudovaným dieslovým motorem (tvý 848)</li> <li>- ten samý náskres, plán přístavby strojovny se zabudovaným dieslovým motorem (tvý 849)</li> <li>- pila, 1941 (tvý 850)</li> <li>- pomocná elektrárna čepové pily, 1945 (tvý 851)</li> </ul>	1866–1945	tvý 838–851

Inv. č.	Sign.	Obsah	Časový rozsah	Evid. jedn.
2290	Sl. 44	<p>Čepová pila - turbína</p> <ul style="list-style-type: none"> <li>- zařízení turbíny, 1893 (tvy 852)</li> <li>- instalace turbíny (450/XIX), 1922 (tvy 853–856)</li> <li>- řez turbínou, 1922 (tvy 857)</li> <li>- projekt turbíny, výškový plán, 1928 (tvy 858–861)</li> <li>- projekt turbíny č. 1330H4, 1928 (tvy 862–863)</li> <li>- projekt turbíny č. 1330H1, 1928 (tvy 864–866)</li> <li>- projekt turbíny č. 1330H3, 1928 (tvy 867)</li> <li>- projekt turbíny č. 1330H5, 1928 (tvy 868)</li> <li>- plán instalace turbíny (modrý), 1928 (tvy 869)</li> <li>- projekt turbíny č. 865:0 (tvy 870)</li> </ul>	1893–1928	tvy 852–870
2291	Sl. 45	<p>Stierův mlýn</p> <ul style="list-style-type: none"> <li>- plán novostavby obytného domu u Stierova mlýna (tvy 871–872)</li> <li>- plán novostavby Umělého mlýna u Stierova mlýna (tvy 873)</li> <li>- č. 179a: plán novostavby Umělého mlýna (mlýn s moderní technologií) u Stierova mlýna, 1908, (tvy 874–875)</li> <li>- č. 179b: plán novostavby Umělého mlýna u Stierova mlýna, 1908 (tvy 876)</li> <li>- č. 176: náhon Stierova mlýna, 1908 (tvy 877)</li> <li>- Umělý mlýn a válcovna „Walzmühle“, pohled na hlavní průčelí od J (tvy 878)</li> <li>- č. 180: střešní krov Stierova mlýna, 1908 (tvy 879)</li> <li>- č. 186: skica zřízení strojovny turbíny u Stierova mlýna (tvy 880)</li> <li>- projekt stavby mlýna a turbíny pro Stierův mlýn, 1908 (tvy 881)</li> <li>- převody Stierova mlýna, 1908 (tvy 882)</li> <li>- stavební a konstrukční plán nové turbíny, 1908 (tvy 883)</li> <li>- nákres pro drvoštěpy, 1908 (tvy 884)</li> <li>- plán montáže mlýna, 1908 (tvy 885)</li> <li>- plán k sestavení výbušného motoru pro Stierův mlýn, 1909 (tvy 886)</li> <li>- plán k sestavení originálního „Otto“ výbušného motoru, model E3, k provozu elektrického osvětlení, 1907 (tvy 887)</li> <li>- motorový stroj Stierova mlýna (tvy 888)</li> <li>- č. 179: stavební a konstrukční plán nové turbíny, 1908 (tvy 889)</li> <li>- nákres novostavby Stierova mlýna, 1908 (tvy 890)</li> </ul>	1907–1909	tvy 871–890

Inv. č.	Sign.	Obsah	Časový rozsah	Evid. jedn.
2291		Stierův mlýn 1a,b) zařízení mlýna, mj. nabídky firem, korespondence, účty, 1908–1910 2) různé firmy, 1906–1909 3) motorové zařízení, 1909–1914 3) loupačka, 1913 5) mlýnský náhon, 1908–1909 13) různé, 1915–1927	1908–1927	kar 588
2291		Stavební mlýn (Baumühle) - skica, korespondence	1906–1918	kar 588
2292		Mlýn v Podmoklech - opevnění jezu podmokelského rybníka, rozpočty, plány	1920–1933	kar 589
2293		Podhorní mlýn - mostek, plán, 1912 - stavební úpravy, 1912–1924	1912–1924	kar 589
2294		Čepová pila - kolaudace strojovny, 1919 - stavební úpravy, vyúčtování, nabídky - instalace turbíny	1919–1929	kar 589
2294		Pila Betlém - stavební úpravy, rozpočty, vyúčtování - rekonstrukce, 1920	1904–1927	kar 589
2294		Pila v Mariánských Lázních - korespondence, účty, 1857–1867 - korespondence, nabídky, rozpočty, plány, 1910–1914 - obytný dům čp. 181 - komín, 1919 - korespondence, účty, 1928–1940	1857–1940	kar 589
2295		Pila v Mariánských Lázních - plány, 140 tvy	[1920]	kar 590
2295	Sl. 46	Pila v Mariánských Lázních - plán stavby obytného domu u pily tepelského kláštera v Mariánských Lázních, 1905 (tvy 891) - pila tepelského kláštera v Mariánských Lázních, situace (tvy 892)	1905	tvy 891–892



Inv. č.	Sign.	Obsah	Časový rozsah	Evid. jedn.
2296	Sl. 47	Pila Betlém - č. 407: pila Betlém, zřízení nové vodní stoky (tvy 893) - zřízení nové vodní stoky, 1920 (tvy 894–895) - nové pracovní zařízení pily, 1923 (tvy 896) - č. 566: byt prknaře u rybníka Betlém (tvy 897) - č. 397: pila Betlém, nové přenosové zařízení, 1920 (tvy 898)	1920–1923	tvy 893–898
2297	Sl. 48	Vápencový lom ve Výškovicích	1920	tvy 899
2298		Myslivna Šafářské domky - rozpočet novostavby	1858	kar 591
2298		Myslivna Krukanice - vyúčtování oprav 1866, plán nástavby hájovny r. 1903	1866–1903	kar 591
2298		Myslivna Stěnská - rozpočet novostavby 1913, situační plánek, korespondence a účty	1905–1924	kar 591
2298		Myslivna Nový dvůr - plán bytu lesníka, 1935	1935	kar 591
2298		Myslivna Flusárna - rozpočet novostavby, 1852–1853 - vyúčtování, rozpočty, plánky stavebních úprav a oprav	1852–1942	kar 591
2298		Myslivna Betlém - dobrozdání o stavebním stavu + plány, adaptace, 1929	1929	kar 591
2298		Myslivna Pirka - plán, rozpočet novostavby, nabídky a kolaudace	1909–1910	kar 591
2298		Myslivna u rybníka Regent (Hasenhau, Flaschenhütte) - stavba hájovny Regent, plány, rozpočet, 1841 - stavební úpravy, rozpočty, plány	1841–1937	kar 591
2298		Myslivna Dianin dvůr Mariánské Lázně - rozpočty, korespondence	1903–1928	kar 591

Inv. č.	Sign.	Obsah	Časový rozsah	Evid. jedn.
2298		Myslivna Podhora - plány stavby myslivny, [1850]–1903 - rozpočty na stavbu myslivny, účty, korespondence	[1850]–1942	kar 591
2298		Myslivna v Rájově - rozpočty, účty, korespondence	1850–1941	kar 591
2298		Myslivna Rossborn - nabídky, korespondence, rozpočty	1912–1916	kar 591
2298		Myslivna Vysoká Pec - plán stavby, korespondence	1934–1935	kar 591
2298		Myslivna Budeč - renovace + plánek	1942	kar 591
2298		Myslivna Olešovice - nákres, účet	1929–1942	kar 591
2298		Myslivna Branišov - výstavba hájovny u kaple sv. Blažeje v Branišově, rozpočet, korespondence	1909–1913	kar 591
2298		Myslivna Hamrnický dvůr - plán, korespondence	1936	kar 591
2298		Myslivna Závišín - účty, korespondence, nákresy, 1929–1936 - pojištění proti požáru, 1940	1929–1940	kar 591
2299		Ubytovny lesních dělníků - plány, návrhy, předpisy	1941–1942	kar 591
2300		Milíře - návod k provozu milíře - plánky zařízení - sdělení, instrukce	1944–1945	kar 591

Inv. č.	Sign.	Obsah	Časový rozsah	Evid. jedn.
2301	Sl. 49	Hostinec Waldrast v Závišíně - č. 415: přehledové schéma hostince „zur Waldrast“ (tvy 900) - plán výstavby vedlejší budovy hostince Waldrast v Závišíně č. 3, 1936 (tvy 901) - č. 42: vestavba jatek v hostinci Waldrast, 1903 (tvy 902) - č. 150: přístavba nouzového schodiště a toalet, 1907 (tvy 903)	1903–1936	tvy 900–903
2301	Sl. 49	Café Forstwarthe / kavárna Kamzík s rozhlednou v k. ú. Závišín - sál kavárny, čelní pohled (tvy 904) - půdorys sklepa a základů (tvy 905) - 1. patro, půdorys všech budov (tvy 906) - rozhledna, půdorys 1. patra (tvy 907) - rozhledna, půdorys (tvy 908) - rozhledna, plán podkroví (tvy 909)	[1897]	tvy 904–909
2301		Hostinec Waldrast v Závišíně - vyúčtování, nabídky, korespondence	1907–1927	kar 592
2302		Hostinec v obci Klášter Teplá - korespondence, účty	1914–1922	kar 592
2303		Jednotlivé silnice - staré stavby, 1902–1904 - jednotlivé silnice, č. 1–26 - cesta Teplá–Bezručice, oprava náspu Nového rybníka, 1938–1940 + plány - rozšíření kanálu u domu čp. 19 v Branišově, 1920	1902–1940	kar 592
2303		Jednotlivé silnice - plány cest (podélné profily) (tvy 910–920) - plán mostu přes potok „Trassovska“, 1923 (tvy 921)	[1920]–1923	tvy 910–921
2304		Silnice obecní - všeobecně - záležitosti náboženského fondu	1921–1938	kar 592
2305		Silnice soukromé - plán, seznamy, instrukce a podmínky pro cestáře, údržba	1912–1913	kar 592

Inv. č.	Sign.	Obsah	Časový rozsah	Evid. jedn.
2306	Sl. 50	<p>Silnice (Loket-Plzeň)</p> <ul style="list-style-type: none"> <li>- a: situační plán stavby kraslické silnice v Plzeňském kraji u Bezvěrova (tvy 922)</li> <li>- b: plán úrovně pro stavbu silnice z Lokte do Plzně na území tepelského panství v Plzeňském kraji mezi Třebouní a Bezvěrovem (tvy 923)</li> <li>- c: plán zednických prací, které se uskuteční na trase silnice z Lokte do Plzně na území tepelského panství, 1841 (tvy 924)</li> <li>- plán cest vedoucích do Teplé s popisem vzdáleností, kol. 1930 (tvy 925–926)</li> </ul>	1841–[1930]	tvy 922–926
<b>Patronátní budovy</b>				
2307	Sl. 51	<p>Děkanství Teplá (kostel sv. Jiljí, děkanství, trojičný sloup)</p> <ul style="list-style-type: none"> <li>- kostel sv. Jiljí, stavba vnějšího schodiště, příčný řez (tvy 927)</li> <li>- střecha věže kostela sv. Jiljí, 1913 (tvy 928)</li> <li>- č. 44: plán na přístavbu vozovny ke stodole děkanství (tvy 929)</li> <li>- nákres trojičního sloupu, pohled čelní a půdorys, (tvy 930–931)</li> <li>- půdorys sloupu (tvy 932)</li> <li>- č. 412: zavedení elektrického osvětlení do budovy děkanství, 1922 (tvy 933)</li> <li>- pohled na věž kostela sv. Jiljí, 1894 (tvy 934–935)</li> <li>- č. 424: kostel sv. Jiljí, pohled od J, půdorys, 1924 (tvy 936)</li> <li>- č. 280: střecha věže kostela sv. Jiljí (tvy 937)</li> </ul>	1894–1924	tvy 927–937
2307		<p>Děkanství Teplá</p> <ul style="list-style-type: none"> <li>- budova děkanství a kostela (opravy, rozpočty, vyúčtování, nákresy, korespondence)</li> <li>- trojiční sloup, renovace 1928–1929, nápisy na sloupu</li> </ul>	1881–1943	kar 593
2308		<p>Úněšov – kostel sv. Prokopa</p> <ul style="list-style-type: none"> <li>- opravy, vyúčtování, korespondence</li> </ul>	1905–1928	kar 593
2308	Sl. 52	<p>Úněšov – kostel sv. Prokopa</p> <ul style="list-style-type: none"> <li>- projekt renovace kostela sv. Prokopa, 1906 (tvy 938)</li> <li>- č. 429: střecha kostelní věže s vyúčtováním nákladů (tvy 939)</li> </ul>	1906	tvy 938–939

Inv. č.	Sign.	Obsah	Časový rozsah	Evid. jedn.
2309		Číhaná - kostel a fara - opravy, rozpočty, nabídky	1898–1937	kar 593
2309	Sl. 53	Číhaná – kostel sv. Václava, fara a hřbitov - č. 31: plán stávajícího a nového hřbitova, hřbitovní zdi, kterou bylo kvůli havarijnímu stavu třeba zbořit a nově postavit, krov střechy kostelní věže (tvý 940) - č. 31: plán výstavby nového farního kostela, 1858 (tvý 941) - č. 32: situační plán kostela, fary a hřbitova, plán krovu, 1860 (tvý 942) - č. 91: stavba nového krovu nad presbyteriem kostela v Číhané, 1905 (tvý 943) - č. 109: výpočet plochy střechy kostela v Číhané, 1906 (tvý 944) - č. 151: výpočet plochy střechy věže, zakreslení uzemnění hromosvodu kostela (tvý 945) - helmice věže (tvý 946) - č. 536: helmice věže, výpočet plochy střechy, 1938 (tvý 947) - č. 538: dřevník u fary, 1934 (tvý 948) - č. 539: brána do farního dvora, 1934 (tvý 949) - plán střešního krovu fary, 1910 (tvý 950–953) - plán krovu nástavby kůlny u fary (tvý 954) - přestavba stájí u fary, 1899 (tvý 955) - plán márnice pro hřbitov v Číhané, 1937 (tvý 956) - plán nového hřbitova v Číhané, 1938 (tvý 957)	1858–1938	tvý 940–957
2310	Sl. 54	Vidžín – fara a hřbitov - č. 279: hřbitovní zeď, 1913 (tvý 958) - č. 40: stodola u fary ve Vidžíně (tvý 959) - zachycení stavu farní stodoly ve Vidžíně, 1943 (tvý 960)	1913–1943	tvý 958–960
2310		Vidžín – kostel sv. Jakuba Většího, fara - účty, korespondence - 2 fotografie renovace kostela, [1935]	1904–1937	kar 593

Inv. č.	Sign.	Obsah	Časový rozsah	Evid. jedn.
2311	Sl. 55	Ovesné Kladruby – kostel sv. Vavřince, fara, škola - č. 17: plán stavby školy, 1839 (tvy 961) - č. 18: plán stavby nové fary (tvy 962) - č. 72: situační plán fary, kostela a školy, 1939 (tvy 963) - č. 74: farní obytné budovy, 1840 (tvy 964) - č. 209: kostel sv. Vavřince, S průčelí a půdorys, 1910 (tvy 965–966) - č. 210: kostel sv. Vavřince, podélný a příčný řez, 1910 (tvy 967–968) - č. 224: dveře kostela sv. Vavřince, vnitřní (tvy 969) - č. 255: náhrobní kámen faráře Celestina Jany, 1912 (tvy 970) - č. 218: dvířka svatostánku, 1911 (tvy 971)	1839–1939	tvy 961–971
2311		Ovesné kladruby – kostel sv. Vavřince, fara, hřbitov - plán rozšíření hřbitova, 1891 - rozpočty, účty, korespondence	1891–1943	kar 593
2312	Sl. 56	Přestavlky - kostel sv. Petra a Pavla - č. 423: kostel sv. Petra a Pavla, 1924	1924	tvy 972
2312		Přestavlky – kostel sv. Petra a Pavla - kostel, hřbitovní zeď - zvony, 1936	1916–1936	kar 594
2313	Sl. 57	Kladruby u Beranova – kaple Panny Marie - č. 204: dveře kaple	[1920]	tvy 973

Inv. č.	Sign.	Obsah	Časový rozsah	Evid. jedn.
2314	Sl. 58	<p>Úherce – kostel sv. Josefa a fara            Stavba katolického kostela v Úhercích, architekt Jos. Schaffer, 1897</p> <ul style="list-style-type: none"> <li>- V průčelí, 1897 (tvy 974)</li> <li>- č. 121: list č. 1, půdorys kostela (tvy 975–980)</li> <li>- list č. 2, základ (tvy 981–987)</li> <li>- list č. 3, půdorys střešního krovu, situace (tvy 988–992)</li> <li>- list č. 4, Z průčelí (tvy 993–998)</li> <li>- list č. 5, V průčelí (tvy 999–1000)</li> <li>- list č. 6, J průčelí (tvy 1001–1005)</li> <li>- list č. 7, podélný profil (tvy 1006–1007)</li> <li>- list č. 8, profily a-d, řez věží (tvy 1008–1012)</li> <li>- pohled na kostel od J, 1928 (tvy 1013)</li> <li>- pohled na kostel od Z, [1928] (tvy 1014)</li> <li>- pohled na kostel od V, [1928] (tvy 1015)</li> <li>- dva řezy lodí a řez věží, [1928] (tvy 1016)</li> </ul>	1897–1928	tvy 974–1016
2314	Sl. 58	Paspartovaná fotografie kostela v Úhercích těsně po dokončení	[1901]	fsn 1196
2314		<p>Úherce – kostel sv. Josefa a fara, mj.</p> <ul style="list-style-type: none"> <li>- zvony, 1928–1929</li> <li>- adaptace fary, 1929</li> <li>- elektrifikace</li> </ul>	1919–1943	kar 594

Inv. č.	Sign.	Obsah	Časový rozsah	Evid. jedn.
2315	Sl. 59	<p>Stod – kostel sv. Máří Magdalény</p> <ul style="list-style-type: none"> <li>- A: plán novostavby kostela, 1831, roztrhaný (tvy 1017)</li> <li>- B: věž a střešní krov, 1831 (tvy 1018)</li> <li>- C: situační plán, 1831 (tvy 1019)</li> <li>- dílčí plány I–VI, 1831 (tvy 1020–1025)</li> <li>- č. 126 a: boční oltář v kostele (mezi pilíři), 1845 (tvy 1026)</li> <li>- č. 125 b: plán někdejšího oltáře sv. Máří Magdalény (ve staré boční kapli), 1845 (tvy 1027)</li> <li>- č. 127 c: kazatelna kostela sv. Máří Magdalény, 1845 (tvy 1028)</li> <li>- č. 128 d: plán zpovědnice ve dvou rozích pod hudebním chórem, 1845 (tvy 1029)</li> <li>- projekt výstavby krovu kostelní věže, 1884 (tvy 1030)</li> <li>- projekt stavby střechy kostelní věže, 1884 (tvy 1031)</li> <li>- profil, půdorys a detaily k projektované střeše kostelní věže, 1885 (tvy 1032)</li> <li>- č. 167: kostel sv. Máří Magdalény, podélný řez, 1908 (tvy 1033–1034)</li> <li>- č. 165: kostel sv. Máří Magdalény, pohled od S a Z, 1908 (tvy 1035–1036)</li> <li>- č. 166: kostel sv. Máří Magdalény, půdorys, krov, 1908 (tvy 1037–1038)</li> <li>- varhany kostela (tvy 1039)</li> <li>- návrh mřížových vrat kostela (tvy 1040)</li> </ul>	1831–1908	tvy 1017–1040
2315		<p>Stod – kostel sv. Máří Magdalény</p> <ul style="list-style-type: none"> <li>- stavební úpravy, opravy</li> </ul>	1908–1937	kar 594
2316	Sl. 60	<p>Blatnice – fara u kostela Nejsvětější Trojice</p> <ul style="list-style-type: none"> <li>- č. 250: plán novostavby fary, 1911 (tvy 1041–1042)</li> <li>- vedlejší budova fary (stáj pro drobný dobytek, sklad dřeva), 1911 (tvy 1043–1044)</li> <li>- plán odvodnění sklepa fary (tvy 1045)</li> </ul>	1911	tvy 1041–1045
2316		<p>Blatnice – kostel a fara</p> <ul style="list-style-type: none"> <li>- stavební opravy a úpravy</li> </ul>	1911–1937	kar 595



Inv. č.	Sign.	Obsah	Časový rozsah	Evid. jedn.
2317	Sl. 61	Křivce – kostel sv. Martina a hřbitov - č. 567: půdorys hřbitovní zdi za účelem opravy, 1886 (tvy 1046) - č. 112: skica restaurování vnitřku kostela sv. Martina, 1906 (tvy 1047) - č. 281: střecha kostelní věže, 1913 (tvy 1048) - č. 281a: střecha kostelních věží (tvy 1049) - č. 289: střecha kostelní věže (tvy 1050)	1886–1913	tvy 1046–1050
2317		Křivce – kostel - stavby, opravy	1906–1930	kar 595
2318	Sl. 62	Pernarec – kostel sv. Mikuláše, fara, kaple - plán farní budovy, [1880] (tvy 1051) - plán stavby fary (tvy 1052) - situační plán farního dvora (tvy 1053) - č. 327: přístavba stodoly u fary (tvy 1054) - střecha kostelně věže, 1926 (tvy 1055) - kostel sv. Mikuláše, 1929 (tvy 1056) - plán přístavby stájí na faře, (tvy 1057–1058) - plán přístavby prasečího chlívku a kůlny ke stávající stodole u fary, 1930 (tvy 1059) - plán přístavby kůlny ke stávající stodole u fary (tvy 1060) - č. 465: plán stavby stájí fary, staré a nové (tvy 1061)	[1880]–1930	tvy 1051–1061
2318		Pernarec – kostel a fara - stavby, opravy	1916–1934	kar 595
2319	Sl. 63	Úterý – kostel sv. Jana Křtitele, fara a kaple sv. Václava - č. 47: kaple sv. Václava (tvy 1062) - č. 445: kostel sv. Jana Křtitele, vyztužení (tvy 1063) - helmice věže kostela sv. Jana Křtitele, 1904 (tvy 1064–1066) - farní stáje a sýpky, 1894 (tvy 1067) - č. 300: fara, vestavba toalet, 1899 (tvy 1068–1069) - č. 333: polohopisný plán Úterý a Olešovice (tvy 1070)	1894–1904	tvy 1062–1070
2319		Úterý – kostel sv. Jana Křtitele, fara, kaple sv. Václava - stavby, opravy	1903–1937	kar 596

Inv. č.	Sign.	Obsah	Časový rozsah	Evid. jedn.
2320	Sl. 64	Rájov – kostel sv. Jana a Pavla, fara - č. 213: kostel, boční pohled, půdorys, příčný řez, 1910, 3 ks (tvy 1071–1073) - č. 532: plán stavby stodoly u domu čp. 108 v Rájově (tvy 1074)	1910	tvy 1071–1074
2320		Rájov - stavby, opravy	1905–1932	kar 596
2321	Sl. 65	Horní Sekyřany – kostel sv. Martina a fara - č. 76: plán nové stodoly u školy (tvy 1075) - zahradní zeď fary, situace, 1903–1904 (tvy 1076) - stáje u fary v Horních Sekyřanech, 1903–1904 (tvy 1077) - č. 420: kostelní věž (tvy 1078) - č. 462: kostel, 1927 (tvy 1079)	1903–1927	tvy 1075–1079
2321		Horní Sekyřany - stavby, opravy	1903–1937	kar 596
2322	Sl. 66	Litice – kostel sv. Petra a Pavla, hřbitov - list 1: farní kostel, půdorys, 1892 (tvy 1080) - list 2: řez kostelní lodí a presbyteriem, 1892 (tvy 1081) - list 3: podélný řez kostelem, 1892 (tvy 1082) - list 4: S průčelí, 1892 (tvy 1083) - list 5: Z průčelí, 1892 (tvy 1084) - č. 470: boční pohled na kostel, půdorys (tvy 1085) - detail hlavice s volutami (tvy 1086) - č. 292: vstupní dveře (tvy 1087–1088) - č. 361: projekt nouzového východu z kostela, 1913 (tvy 1089) - půdorys fary v Liticích, 1901, roztrženo (tvy 1090) - oplocení farní zahrady, 1901 (tvy 1091) - č. 189: plán rozšíření hřbitova, 1908–1909 (tvy 1092–1093) - plán pohřbívání, rozmístění hrobů, 1910 (tvy 1094–1095)	1892–1913	tvy 1080–1095
2322		Litice – kostel, fara, kaple na vrchu Eichberg, socha sv. Jana, hřbitov - rozpočty, účty, korespondence	1875–1942	kar 597

Inv. č.	Sign.	Obsah	Časový rozsah	Evid. jedn.
2323	Sl. 67	Velká Hleďsebe – kostel sv. Anny a fara - č. 247: zповědnice kostela, 1912 (tvy 1096) - č. 248: kostelní lavice, 1912 (tvy 1097–1099) - kostelní lavice, 1912 (tvy 1100–1105) - dřevěný strop kostela (tvy 1106) - č. 282a: projekt stavby nové fary, 1913 (tvy 1107–1109) - č. 283: projekt stavby nové fary, 1913 (tvy 1110–1112) - č. 284: projekt stavby nové fary, 1913 (tvy 1113–1115) - č. 274d: skica fary, pohledy na budovu, půdorysy (tvy 1116–1121)	1912–1913	tvy 1096–1121
2323		Velká Hleďsebe – kostel sv. Anny, fara - rozpočty, účty, korespondence	1912–1938	kar 597
2324	Sl. 68	Pístov – fara u kostela sv. Bartoloměje a hřbitov - č. 214: stavba sklepa, 1910 (tvy 1122) - č. 326: stavba sklepa, 1916 (tvy 1123) - plán nového hřbitova (tvy 1124)	1910–1916	tvy 1122–1124
2324		Pístov – kostel sv. Bartoloměje a fara - rozpočty, účty, korespondence	1910–1937	kar 598
2325	Sl. 69	Svatý Vojtěch – kostel sv. Vojtěcha, fara a škola - č. 30 – plán nové střechy na věži farního kostela sv. Vojtěcha (tvy 1125) - projekt renovace kostela sv. Vojtěcha, 1906 (tvy 1126) - č. 107 – helmice věže sv. Vojtěcha, 1906 (tvy 1127) - č. 446 – zvětšení zvonové stolice (tvy 1128) - nová lokálie a škola, 1837 (tvy 1129) - nová lokálie a škola, 1838 (tvy 1130–1131)	1837–1906	tvy 1125–1131

Inv. č.	Sign.	Obsah	Časový rozsah	Evid. jedn.
2325	Sl. 69	<p>Svatý Vojtěch - projekt nerealizované přestavby kostela sv. Vojtěcha od arch. Schaffera</p> <ul style="list-style-type: none"> <li>- list 1 – půdorys, 1898 (tvy 1132–1138)</li> <li>- list 2 – krov střechy, situační plán, příčný řez kostelem, 1898 (tvy 1139–1145)</li> <li>- list 3 – boční pohled, 1898 (tvy 1146–1152)</li> <li>- list 4 – pohled od V a Z, 1898 (tvy 1153–1159)</li> <li>- list 5 – podélný řez, 1898 (tvy 1160–1164)</li> <li>- list 6 – příčný řez, 1898 (tvy 1165–1170)</li> <li>- pohled na závěr kostela s věží (tvy 1171)</li> <li>- boční pohled na kostel (tvy 1172)</li> <li>- půdorys kostela (tvy 1173)</li> <li>- 1. situační plán (tvy 1174)</li> <li>- 2. půdorys (tvy 1175)</li> <li>- 3. průčelí (tvy 1176)</li> <li>- 4. boční průčelí (tvy 1177)</li> <li>- 5. apsida (tvy 1178)</li> <li>- 6. podélný řez (tvy 1179)</li> <li>- 7. profil (tvy 1180)</li> </ul>	1897–1898	tvý 1132–1180
2325		<p>Svatý Vojtěch – kostel, fara</p> <ul style="list-style-type: none"> <li>- účty stavitele Schaffera, 1898, 1900</li> <li>- rozpočty, účty, korespondence</li> </ul>	1898–1943	kar 598
2326	Sl. 70	<p>Otročín – kostel sv. Michaela archanděla, fara a škola</p> <ul style="list-style-type: none"> <li>- č. 35: plán nového kostela sv. Michaela pro 1000–1200 duší, půdorys, podélný řez (tvy 1181)</li> <li>- č. 36: situační plán stavební parcely pro kostel sv. Michaela, 1833 (tvy 1182)</li> <li>- č. 37: plán farní budovy v Otročíně, 1882, 1883 (tvy 1183–1184)</li> <li>- plán farních stájí, 1883 (tvy 1185)</li> <li>- č. 67: plán helmice věže v Otročíně, 1883 (tvy 1186)</li> <li>- č. 75: plán výstavby školy pro 112 dětí s vedlejší budovou v Otročíně, 1858 (tvy 1187)</li> <li>- č. 293: plán brány k faře v Otročíně, 1914 (tvy 1188)</li> </ul>	1833–1914	tvý 1181–1188
2326		<p>Otročín – kostel, fara</p> <ul style="list-style-type: none"> <li>- rozpočty, účty, korespondence</li> </ul>	1906–1944	kar 598

Inv. č.	Sign.	Obsah	Časový rozsah	Evid. jedn.
2327	Sl. 71	<p>Chotěšov – kostel Narození Panny Marie, fara a hřbitov</p> <ul style="list-style-type: none"> <li>- č. 48: pilíře opěrné zdi zahrady u fary, 1904 (tvy 1189)</li> <li>- č. 61: odkrytí vchodu do hrobky farního kostela v Chotěšově, 1904 (tvy 1190–1191)</li> <li>- domek hrobníka (tvy 1192)</li> <li>- plán kostelní dlažby, 1904 (tvy 1193)</li> <li>- kostel a fara, 1897 (tvy 1194)</li> <li>- č. 67: dveře kostela (tvy 1195)</li> <li>- č. 87: kopule s lucernou kostela, 1905 (tvy 1196)</li> <li>- č. 94: bání kostelní věže, 1905 (tvy 1197)</li> <li>- skica lucerny na kupoli, 1905 (tvy 1198)</li> <li>- č. 105: skica střešního krovu stájí farního dvora, 1906 (tvy 1199)</li> <li>- č. 111: plán na zřízení a rozšíření hřbitova v Chotěšově, 1906 (tvy 1200)</li> <li>- č. 200: farní kostel, věžička, 1910 (tvy 1201)</li> <li>- č. 205: křížek u cesty v Chotěšově, 1909 (tvy 1202)</li> <li>- č. 46: plán přestavby stodoly a nové vozovny u fary (tvy 1203)</li> <li>- hrobka pod kostelem v Chotěšově, objevená při překlada dlažby r. 1904, gotická (tvy 1204)</li> </ul>	1897–1910	tvy 1189–1204
2327		<p>Chotěšov – kostel, fara, Dubovcova kaple, socha sv. Jana Nepomuckého, hřbitov</p> <ul style="list-style-type: none"> <li>- rozpočty, účty, korespondence</li> </ul>	1873–1941	kar 599

Inv. č.	Sign.	Obsah	Časový rozsah	Evid. jedn.
2328	Sl. 72	<p>Dobřany – fara, kostel sv. Mikuláše, kaple sv. Víta, hřbitov</p> <ul style="list-style-type: none"> <li>• Fara <ul style="list-style-type: none"> <li>- budova fary, hospodářské budovy, adaptace r. 1909, 1902–1909 (tvy 1205–1218)</li> </ul> </li> <li>• Kostel sv. Mikuláše (tvy 1219–1229) <ul style="list-style-type: none"> <li>- podélný řez, profil, různé pohledy, (4 ks)</li> <li>- boční pohled</li> <li>- pohled na presbyterium</li> <li>- půdorys, výpočet dlažby</li> <li>- empory v chóru, pravá a levá</li> <li>- přestavba veřejných záchodků, pořízení krytého prostoru před nimi (v podobě loubí) a střechy zničené kostelní věže, po r. 1943</li> <li>- presbyterium</li> <li>- kostelní lavice</li> </ul> </li> <li>• Oprava věže poškozené při náletu 17. 4. 1943 (tvy 1230–1257) <ul style="list-style-type: none"> <li>- plány věže a krovu, 1937–1943 (16 ks)</li> <li>- pohled na Dobřany od mostu (arch. Kroy), 1943 (9 ks)</li> <li>- pohled na kostel z náměstí, 1943 (3 ks)</li> </ul> </li> <li>• Kaple sv. Víta (tvy 1258–1267) <ul style="list-style-type: none"> <li>- čelní pohled a půdorys</li> <li>- střešní krov, 1903 (4 ks)</li> <li>- situační plán, 1905</li> <li>- půdorys kaple, 1905</li> <li>- vstupní brána kaple, 1905</li> <li>- plán kostela sv. Víta</li> <li>- plán kostela sv. Víta, různé pohledy, detail portálu, 1905</li> </ul> </li> <li>• Hřbitov <ul style="list-style-type: none"> <li>- pomník na hřbitově v Dobřanech, 1923 (tvy 1268)</li> <li>- č. 450: tabulky pro hřbitov v Dobřanech, R. D. Lang, Böckl a Dorschner, 1924 (tvy 1269)</li> </ul> </li> </ul>	1902–1943	tvy 1205–1269
2328		<p>Dobřany – kostel, fara, kaple sv. Víta</p> <ul style="list-style-type: none"> <li>- rozpočty, účty, korespondence</li> </ul>	1902–1943	kar 600
2328		Fotografie Dobřan	[1930]	fsn 1197–1199
2328		Pohlednice Dobřan	1927	poh 16–17

Inv. č.	Sign.	Obsah	Časový rozsah	Evid. jedn.
2329	Sl. 73	<p>Skoky – poutní kostel Navštívení Panny Marie a fara</p> <ul style="list-style-type: none"> <li>- kostel, půdorys a průčelí, 1736 (tvy 1270)</li> <li>- rekonstrukce kostela, kanalizace, 1902 (tvy 1271)</li> <li>- rekonstrukce kostela, krov, venkovní schodiště, 1902 (tvy 1272)</li> <li>- č. 33: krov kostela (tvy 1273)</li> <li>- č. 34: chórová věžička, detaily, 1903 (tvy 1274)</li> <li>- č. 36: krov kostela, 1903 (tvy 1275–1276)</li> <li>- č. 51: znak kanonie pro kostel, 1903 (tvy 1277)</li> <li>- č. 63: kropenka pro kostel, 1904 (tvy 1278)</li> <li>- č. 72: lavice pro zvony kostela (tvy 1279)</li> <li>- kostel, řez presbyteriem a věžičkou (tvy 1280)</li> <li>- svícny pro kostel, 1905 (tvy 1281)</li> <li>- č. 104: varhany, 1906 (tvy 1282)</li> <li>- č. 259: rozměření kostelní věže, 1912 (tvy 1283)</li> <li>- č. 351: helmice kostelní věže, 1903 (tvy 1284)</li> <li>- projekt stavby fary ve Skocích, 1903 (tvy 1285–1286)</li> <li>- projekt stavby fary ve Skocích, půdorysy, zemní práce, 1903 (tvy 1287)</li> <li>- hradba fary, 1906 (tvy 1288)</li> <li>- č. 37: plán úprav terénu pro faru (tvy 1289)</li> </ul>	1736–1912	tvy 1270–1289
2329		<p>Skoky</p> <ul style="list-style-type: none"> <li>- varhany, stavební činnost</li> <li>- rozpočty, účty, korespondence, plány</li> </ul>	1902–1944	kar 601

Inv. č.	Sign.	Obsah	Časový rozsah	Evid. jedn.
2330	Sl. 74	<p>Mariánské Lázně - Kostel Nanebevzetí Panny Marie</p> <ul style="list-style-type: none"> <li>- půdorys empor k návrhu nového kostela pro Mariánské Lázně, 1843 (tvy 1290)</li> <li>- půdorys pro nový kostel s okolím a terasou (tvy 1291)</li> <li>- půdorys pro návrh kostela (tvy 1292)</li> <li>- děkanský kostel v Mariánských Lázních, půdorys, 1930 (tvy 1293)</li> <li>- (N. 2, lit C) pohled na průčelí kostela (tvy 1294)</li> <li>- (N. 3, lit D) pohled na závěr kostela (tvy 1295)</li> <li>- (N. 4) řez kostelem (tvy 1296)</li> <li>- (lit E) příčný řez kostelem k návrhu nového kostela, k varhannímu chóru, 1843 (tvy 1297)</li> <li>- návrh průčelí kostela (tvy 1298)</li> <li>- skica průčelí kostela k návrhu nového kostela, 1843 (tvy 1299)</li> <li>- 2. návrh průčelí nového kostela (tvy 1300)</li> <li>- skica průčelí kostela pro návrh kostela (tvy 1301)</li> <li>- návrh závěru nového kostela s apsidou, 1843 (tvy 1302)</li> <li>- skica závěru nového kostela s apsidou, 1843 (tvy 1303)</li> <li>- plán rozšíření kostela, sakristie (tvy 1304)</li> <li>- nákres okenní rozety, Leeb (tvy 1305)</li> <li>- anděl s kroupkou, Leeb (tvy 1306)</li> <li>- mramorová křtitelnice, Leeb (tvy 1307)</li> <li>- 2 dřevění andělé nad hlavním oltářem, Leeb (tvy 1308)</li> <li>- 3 návrhy kašny před kostelem, Jos. Max (tvy 1309)</li> </ul>	1843–1930	tvy 1290–1309



Inv. č.	Sign.	Obsah	Časový rozsah	Evid. jedn.
2330	Sl. 74	Hřbitov v Mariánských Lázních - polohopisný plán s rozkreslením očíslovaných hrobů (tvy 1310) - plán hřbitova s kaplí, Schaffer 1891 (tvy 1311) - plán hřbitova s kaplí (tvy 1312) - plán hřbitova s kaplí, Schaffer 1891 (tvy 1313) - hřbitovní kaple, Schaffer (tvy 1314) - hřbitovní kaple (tvy 1315) - hřbitovní kaple (tvy 1316) - oltář hřbitovní kaple (tvy 1317) - rozšíření hřbitova, situační plán (tvy 1318) - rozšíření hřbitova, průchod ze starého do nového (tvy 1319) - rozšíření hřbitova, průchod (tvy 1320) - rozšíření hřbitova, vjezd (tvy 1321) - rozšíření hřbitova, hřbitovní zeď (tvy 1322) - rozšíření hřbitova, detaily, vstup, kříž (tvy 1323) - rozšíření hřbitova, mříž hlavní brány, malý průchod (tvy 1324) - rozšíření hřbitova, sklad, dřevník (tvy 1325) - domek hlídače u židovského hřbitova (tvy 1326)	1891	tvy 1310–1326
2330	Sl. 74	Mariánské Lázně - škola a fara - plán stavby fary a školy v Mariánských Lázních (tvy 1327) - Měšťanská škola (tvy 1328) - Měšťanská škola, Schaffer 1897 (tvy 1329)	1897	tvy 1327–1329
2330	Sl. 74	Kaple Panny Marie ve Vysoké Peci u Mariánských Lázní - projekt stavby kaple pro Vysokou Pec u Mariánských Lázní, Schaffer 1890	1890	tvy 1330
2330		Mariánské Lázně – kostel a židovský hřbitov - rozpočty, účty, korespondence	1925–1929	kar 601

Inv. č.	Sign.	Obsah	Časový rozsah	Evid. jedn.
2331	Sl. 75	<p>Mnichov – kostel sv. Petra a Pavla, fara, hřbitov, kostel sv. Jana Křtitele</p> <ul style="list-style-type: none"> <li>- půdorys kostela sv. Jana Křtitele u Mnichova, při cestě ze Schöpplova mlýna k Mnichovu (tvý 1331)</li> <li>- č. 89: kostel sv. Petra a Pavla, řezy (tvý 1332)</li> <li>- č. 216: zeď kolem kostela sv. Petra a Pavla, 1911 (tvý 1333)</li> <li>- č. 249: střecha kostelní věže v Mnichově (tvý 1334)</li> <li>- č. 249: střecha kostelní věže v Mnichově, 1910 (tvý 1335)</li> <li>- č. 506: kostel sv. Petra a Pavla v Mnichově, půdorys (tvý 1336)</li> <li>- kostel sv. Petra a Pavla, boční pohled a střecha, 1930 (tvý 1337)</li> <li>- č. 38: fara, plán výstavby stájí u fary (tvý 1338)</li> <li>- hřbitov, rozkreslení hrobů s čísly (tvý 1339)</li> </ul> <p>Ústav Školských sester de Notre Dame - stavba ústavu, 1853 (tvý 1340–1341)</p> <ul style="list-style-type: none"> <li>- plán komplexu se zahradou, 1875 (tvý 1342)</li> <li>- dílčí plány (tvý 1343–1350)</li> </ul>	1853–1930	tvý 1331–1350
2331		<p>Mnichov – kostel, fara, Olivetská hora, Ústav Školských sester de Notre Dame</p> <ul style="list-style-type: none"> <li>- rozpočty, účty, korespondence</li> </ul>	1903–1937	kar 601
2332	Sl. 76	<p>Ves Touškov – kostel sv. Markéty a fara</p> <ul style="list-style-type: none"> <li>- č. 540: kostel sv. Markéty, detaily fasády, 1933 (tvý 1351)</li> <li>- kostel sv. Markéty, pohled, půdorys, řezy, střecha (tvý 1352)</li> <li>- č. 33a: fara ve Vsi Touškově a hospodářské budovy, 1889 (tvý 1353)</li> <li>- č. 33b: fara ve Vsi Touškově a hospodářské budovy, 1889 (tvý 1354)</li> <li>- přestavba fary ve Vsi Touškově (tvý 1355)</li> <li>- novostavba dřevníku pro faru ve Vsi Touškově, 1908 (tvý 1356–1357)</li> <li>- přestavba farních stájí, 1930 (tvý 1358)</li> </ul>	1889–1933	tvý 1351–1358
2332		<p>Ves Touškov – kostel a fara</p> <ul style="list-style-type: none"> <li>- rozpočty, účty, korespondence</li> </ul>	1903–1936	kar 602

Inv. č.	Sign.	Obsah	Časový rozsah	Evid. jedn.
2333	Sl. 77	Louka – kostel sv. Václava - č. 43: helmice kostelní věže sv. Václava, 1903 (tvy 1359) - č. 43: kostelní věž sv. Václava, 1921 (tvy 1360) - č. 66: plán krovu střechy kostela sv. Václava (tvy 1361) - č. 446: kostel sv. Václava, půdorys, čelní a boční pohled (tvy 1362) - budova fary v Louce (tvy 1363)	1903–1921	tvy 1359–1363
2333		Louka – kostel a fara - rozpočty, účty, korespondence	1903–1943	kar 602
2334	Sl. 78	Holýšov – kostel sv. Petra a Pavla, fara - č. 252: kostel sv. Petra a Pavla, půdorys, S a Z průčelí, příčný a podélný řez, 1912 (tvy 1364–1366) - č. 298: výpočet plochy střešní krytiny věže kostela (tvy 1367) - regulace prostranství kolem kostela (tvy 1368) - regulace prostranství kolem kostela, půdorys (tvy 1369) - plán na stavbu nové fary, 1895 (tvy 1370–1371) - plán na stavbu nové fary, 1897 (tvy 1372) - plán na stavbu nové stodoly u fary, 1895 (tvy 1373–1374)	1895–1912	tvy 1364–1374
2334		Holýšov – kostel a fara - rozpočty, účty, korespondence	1896–1943	kar 602

Inv. č.	Sign.	Obsah	Časový rozsah	Evid. jedn.
2335	Sl. 79	<p>Úšovice – kostel sv. Antonína Paduánského, fara a hřbitov</p> <p>- č. 170: kostel sv. Antonína, pohled od J a Z, 1908 (tvj 1375–1376)</p> <p>- č. 171: kostel sv. Antonína, půdorys, podélný řez, věž, 1908 (tvj 1377–1378)</p> <p>- č. 172: kostel sv. Antonína, věž (tvj 1379)</p> <p>- střecha kostelní věže sv. Antonína, detaily, 1908 (tvj 1380)</p> <p>- č. 161: střecha kostela, výpočet plochy, 1908 (tvj 1381)</p> <p>- č. 162: střechy kostela, výpočet plochy, 1908 (tvj 1382)</p> <p>- skica střešní krytiny, 1908 (tvj 1383)</p> <p>- č. 220, skříň na paramenta pro kostel sv. Antonína, 1911 (tvj 1384–1385)</p> <p>- projekt schodů ke kostelu sv. Antonína, čelní pohled, profil, půdorys (tvj 1386)</p> <p>- č. 34 – plán stavby zdi kolem hřbitova u fary v Úšovicích namísto dřevěného plotu, 1837 (tvj 1387)</p> <p>- dřevěný sklad krmiva u fary v Úšovicích, 1883 (tvj 1388)</p>	1837–1911	tvj 1375–1388
2335		<p>Úšovice – kostel a fara</p> <p>- rozpočty, účty, korespondence</p> <p>- fotografie kostela [1930]</p>	1905–1943	kar 603
2336		<p>Branišov – kostel sv. Blažeje</p> <p>- rozpočty, účty, korespondence</p> <p>- plán kostela, novostavba věže, 1891</p> <p>- situační plán observatoře astronoma Davida</p>	1891–1932	kar 603
2337		<p>Plzeň – kostel sv. Anny</p> <p>- rozpočty, účty, korespondence</p>	1914–1915	kar 603
2338	Sl. 79a	<p>Kaple</p> <p>- Plescherova kaple u Heřmanova, 1928 (tvj 1389)</p> <p>- kaple v Čerňovicích (Kriegerkapelle), 1935 (tvj 1390)</p> <p>- kaple Pána Ježíše v Darmyšli, [1933] (tvj 1391)</p>	1928–1935	tvj 1389–1391

Inv. č.	Sign.	Obsah	Časový rozsah	Evid. jedn.
2338		Kaple - kaple ve Výškovicích, 1907–1928 - kaple v Dolním Kramolíně, 1935 - náhrobek Dr. Candida Jos. Rennera v obci Tis u Blatna, 1935–1936 - kaple bl. Zdislavy u hradu Lemberka, 1897, fotografie	1897–1936	kar 603
2339	Sl. 80	Škola kláštera Teplá - č. 30: kůlna na dřevo pro školu klášter Teplá	[1905]	tvy 1392
2340		Škola v obci Beroun - rozpočty, vyúčtování, korespondence, plány	1918–1934	kar 603
2341		Vidžín - škola, plán - obecní vodovod, rozpočty, účty, korespondence, 5 plánů, 1928–1932	1928–1932	kar 603
2342		Vrty pro zásobování vodou - Kammerwiese, 1912 + plán studny a čerpadla (1 tvy) - Šafářské Domky, 1912 - Pirka, 1913	1912–1913	kar 603
2343		Kamenolom Špičák - likvidační bilance, plán zásob, 1931–1933 - plány kamenolomu, pronájem, pachtovní smlouvy - zaměstnanci, pracovní smlouvy, mzdy, nemocenské pojištění zaměstnanců, mzdové listy, korespondence, účty - nákresy pomníků padlým za 1. světové války - pomník obětem 1. světové války pro Bečov 1931–1932 - kámen pro stavbu kláštera milosrdných sester sv. Kříže v Chebu 1930–1931	1918–1946	kar 604

### Město Teplá

Inv. č.	Sign.	Obsah	Časový rozsah	Evid. jedn.
2344		<p>Město Teplá</p> <ul style="list-style-type: none"> <li>- katastrální plán obce, 1916–1918 (1 tvy)</li> <li>- plán městských lázní (1 tvy)</li> <li>- plány budov pro Reichsarbeitsdienst, 1939–1940 (17 tvy) + akta 1941–1942</li> <li>- přístavba patra domu čp. 249 v Teplé, 1932 (1 tvy)</li> <li>- stavba nového domu na místě starého čp. 148 v Teplé (2 tvy)</li> <li>- sklad lnu v Teplé, 1942</li> <li>- továrna na keramiku pro firmu Franz Lehr, Teplá, 1942</li> <li>- stavba zahradního plotu, 1942 (2 tvy) + akta</li> </ul>	1913–1942	kar 605
2345	Sl. 81	<p>Špitál</p> <ul style="list-style-type: none"> <li>- plán B na stavbu špitálu ve městě Teplá, 1861 (tvy 1393)</li> <li>- projekt staveb ve dvoře špitálu v Teplé (tvy 1394)</li> <li>- č. 82: stavba podsklepené verandy s přilehlým skladem dřeva a uhlí a hospodářskými vedlejšími budovami, parcela zahrady č. 326/1, 1905 (tvy 1395)</li> <li>- izolace obvodové zdi špitálu, 1907 (tvy 1396)</li> <li>- situační plán a půdorys budov špitálu, 1909 (tvy 1397)</li> <li>- č. 231: půdorys a řez špitálem, topení, 1909 (tvy 1398)</li> <li>- plán na vytápění kaple ve špitálu, 1909 (tvy 1399)</li> <li>- č. 371: izolace obvodové zdi (tvy 1400)</li> <li>- č. 83: stavba prádelny se skleníkem u stávající budovy špitálu, čp. 326/1, 1905 (tvy 1401–1402)</li> <li>- plány budovy špitálu a projekt vytápění, 1913 (tvy 1403–1413)</li> </ul>	1861–1913	<p>tvy 1393–1413</p>
2345	Sl. 81	<p>Městský zaopatřovací ústav</p> <ul style="list-style-type: none"> <li>- projekt budovy ústavu, 1937 (9 ks)</li> </ul>	1937	<p>tvy 1414–1422</p>
2345	Sl. 81	<p>Chudinský ústav</p> <ul style="list-style-type: none"> <li>- plán na rozšíření stávajícího chudobince, arch. Schaffer, 1891</li> </ul>	1891	<p>tvy 1423</p>
2345	Sl. 81	<p>Chorobinec</p> <ul style="list-style-type: none"> <li>- okresní chorobinec Teplá, nákres oltáře, 1916</li> </ul>	1916	<p>tvy 1424</p>

Inv. č.	Sign.	Obsah	Časový rozsah	Evid. jedn.
2346	Sl. 82	<p>Hotel Nádraží</p> <ul style="list-style-type: none"> <li>- č. 76: přístavba sálu s příslušenstvím u hotelu Nádraží, 1904, 2 ks (tvy 1425–1426)</li> <li>- skica vestavby udírny (?) ve stávajícím sklepe hotelu Nádraží, 1904 (tvy 1427)</li> <li>- plán přestavby stávající chladírny a pivního sklepa v hotelu, 1909 (tvy 1428)</li> <li>- přízemí hotelu, 1. patro, sklep, příčný řez budovou, 1909 (tvy 1429)</li> <li>- spižírna, 1909 (tvy 1430)</li> <li>- č. 434: kanalizace hotelu, 1923 (tvy 1431)</li> <li>- č. 541: přístavba šatny, 1935 (tvy 1432)</li> <li>- plán přístavby šatny u sálu hotelu Nádraží, 1935 (tvy 1433)</li> <li>- úsekový plán, 1936 (tvy 1434)</li> <li>- půdorys hotelu (tvy 1435)</li> </ul>	1904–1936	tvý 1425–1435
2346		<p>Hotel Nádraží</p> <ul style="list-style-type: none"> <li>- inventář, zařízení, majetkoprávní věci</li> </ul>	1905–1942	kar 605
2347	Sl. 83	<p>Budova úřadu landráta</p> <ul style="list-style-type: none"> <li>- návrh správní budovy pro úřad Landráta v Teplé, 1939, měř. 1:200</li> </ul>	1939	tvý 1436
2348	Sl. 84	<p>Dobytčí tržnice</p> <ul style="list-style-type: none"> <li>- plán zřízení dobytčího trhu ve městě Teplá, 1938</li> <li>- profily tržnice A-D, 1938, 4 ks</li> </ul>	1938	tvý 1437–1441
2349	Sl. 85	<p>Zemědělský sklad u nádraží</p> <ul style="list-style-type: none"> <li>- situační plán nádraží Teplá se skladem (tvy 1442)</li> <li>- situační plán skladu, 1904 (tvy 1443)</li> <li>- plán adaptace skladu První německé hospodářské společnosti (Erste deutsche landwirtschaftliche Lagerhaus- u. Betriebgenossenschaft für das Teplerland in Stift Tepl), 1929 (tvy 1444)</li> <li>- plán adaptace skladu První německé hospodářské společnosti, pohled od nádraží, 1930 (tvy 1445)</li> <li>- hospodářské družstvo v Teplé (Lagerhaus in Tepl) (tvy 1446–1447)</li> </ul>	1904–1930	tvý 1442–1447

### Mariánské Lázně

Inv. č.	Sign.	Obsah	Časový rozsah	Evid. jedn.
2350	Sl. 86	Lázeňský inspektorát Stavební plány budovy inspektorátu arch. Josefa Schaffera, 1902 - plány budovy (fasáda, řezy, schodiště, krovy, detaily, oplocení a brána, kaple), kašna, vozovna, nákres kanalizace (tvy 1448–1494) - soubor plánů k výstavbě tříposchodového obytného domu mezi starou školou a Brunnen-Versendung v Mariánských Lázních, list I–VII, Schaffer 1902 (tvy 1495–1501) - plán vodovodu Zřídelní inspekce a domu Cambridge, 1946 (tvy 1502)	1902–1946	tvy 1448–1502
2350		Lázeňský inspektorát - technický popis, pohlednice (6 ks), polohový plán	1939–1940	kar 605
2351	Sl. 87	Solivar - plán na stavbu solivaru v Mariánských Lázních pro Josefa Müllera, a1-a3, 1888 (tvy 1503–1505) - solivar v Mariánských Lázních, půdorys, sklep, přízemí, 1. patro, arch. Jos. Schaffer (tvy 1506) - solivar v Mariánských Lázních, půdorysy, 1932, roztrženo (tvy 1507) - solivar, půdorys (tvy 1508)	1888–1932	tvy 1503–1508
2351		Solivar - technický popis, situační fotografie	[1930]	kar 605
2352		Plnírna lahví u nádraží - stavební spisy + plán novostavby	1929	kar 605
2352		Plnírna lahví - půdorys plnírny, 1929	1929	tvy 1509
2353	Sl. 87a	Nádražní sklad - projekt na stavbu ledárny, vozovny a stájí u nádraží, 1908 (tvy 1510) - č. 417: byt správce a sklad piva (tvy 1511) - plán stavby sklepa ve stávajícím skladu, 1913 (tvy 1512–1515) - plán skladu uhlí a piva (tvy 1516–1520) - sklep, sklad uhlí, střešní krov (tvy 1521) - garáž u nádraží, 1928 (tvy 1522) - sklad u nádraží (tvy 1523)	1908–1929	tvy 1510–1523



Inv. č.	Sign.	Obsah	Časový rozsah	Evid. jedn.
2353		Nádražní sklad - technický popis, ocenění, stavební akta	1928–1932	kar 605
2354		Kolonáda, stará a nová - akta - stará kolonáda - nová kolonáda, 1935–1936	1935–1936	kar 606
2354		Kolonáda - různé pohledy na novou kolonádu, návrhy, 1913 (6 ks) - stránky 45–17 z „Bauindustrie-Zeitung, XXXII. ročník s návrhy nové kolonády, 1913	1913	kar 607
2354		Kolonáda - plány na výstavbu nové kolonády, A, B, C	1914	tvy 1524–1547
2354	Sl. 88	Kolonáda - projekt kolonády Fridricha Zicklera, 1884, 4 tabule + titulní list (tvy 1548–1552) - projekt Miksche a Niedzelskiho, 1888 (tvy 1553–1576) - plány železných konstrukcí IG. Gridl Wien (č. 1500–1503, 1710–1713, 1715–1717, 1719–1724, 1726), 1888 (tvy 1577–1594) - plány kolonády (tvy 1595–1597) - situační plán staré a nové kolonády v Mariánských Lázních, 1911 (tvy 1598) - nákres budovy kolonády (tvy 1599) - napojení kolonády na levý nárožní pavilon (tvy 1600–1601)	1884–1911	tvy 1548–1601
2355	Sl. 89	Lázeňský sál - plán přízemí (tvy 1602–1603) - plán prvního patra (tvy 1604) - podélný průřez budovou (tvy 1605) - příčný řez střední stavbou a hlavním křídlem, podélný řez hlavním a tanečním sálem (tvy 1606)		tvy 1602–1606

Inv. č.	Sign.	Obsah	Časový rozsah	Evid. jedn.
2355	Sl. 89	Lázeňský sál Projekt Josefa Schaffera (1899): - list 1, stavba Lázeňského sálu, přízemí (tvy 1607) - list 2, 1. patro a střecha (tvy 1608) - list 3, základ a podlaha dolní klenby (tvy 1609) - list 4, čelní pohled na budovu (tvy 1610) - list 5, boční pohled na budovu (tvy 1611) - list 6, příčný řez budovou (tvy 1612) - list 7, příčné řezy budovou (tvy 1613–1614) - list 8, situační plán, střecha a sklep hlavní budovy (tvy 1615) - situační plán, skica (tvy 1616)	1899	tvy 1607–1616
2355	Sl. 89	Lázeňský sál Nerealizovaný projekt Friedricha Zicklera (1899): - skica Lázeňského sálu, příčný profil (tvy 1617) - skica Lázeňského sálu, suterén (tvy 1618) - skica Lázeňského sálu, přízemí (tvy 1619) - nový Lázeňský sál, patro (tvy 1620) - nový Lázeňský sál, přízemí (tvy 1621) - nový Lázeňský sál, průčelí (tvy 1622) - nový Lázeňský sál, řez A-B (tvy 1623) - nový Lázeňský sál, řez C-D (tvy 1624)	1899	tvy 1617–1624
2355	Sl. 89	Lázeňský sál - elektrické rozvody v přízemí a 1. patře, kol. 1937, (tvy 1625–1626) - různé plány přízemí a patra (tvy 1627–1640) - mariánskolázeňský Lázeňský sál, přízemí a patro (tvy 1641)	[1937]	tvy 1625–1641
2355		Lázeňský sál - rozpočet, vyúčtování stavby, plány jako přílohy k vyúčtování, III-IV, 1899–1901 - situační plánky, inventáře	1849–1938	kar 608
2356		Mariánské Lázně - situační plán lázní, minerálních pramenů a potrubí	1909	tvy 1642

Inv. č.	Sign.	Obsah	Časový rozsah	Evid. jedn.
2357		<p>Objekty lázeňských podniků (prameny, lázně, kolonády, inspektorát, domy, hotely, sklady, solivar)</p> <ul style="list-style-type: none"> <li>- odhady peněžní hodnoty nemovitostí</li> <li>- komisní šetření kvůli opravám</li> <li>- nákresy pozemků lázeňských objektů</li> <li>- přehled stavebních investic období 1843–1926</li> <li>- ocenění objektů v Mariánských Lázních, 1920–1940</li> </ul>	1843–1940	kar 608
2358		<p>Zřídla minerálních vod: technické popisy, ocenění, rozpočty (jako přílohy plánky, fotografie, pohlednice, tiskoviny)</p> <ul style="list-style-type: none"> <li>- Ferdinandův pramen, 1827–[1930]</li> <li>- Rudolfův pramen, [1900]–1934 + 1 fotografie</li> <li>- Lesní pramen + 1 fotografie a tisk</li> <li>- Křížový pramen + 1 fotografie</li> <li>- Ambrožův pramen</li> <li>- Prelátův pramen</li> <li>- Mariin pramen</li> <li>- Excelsior</li> <li>- Alexandřin a Alfrédův pramen, 1899–1915 + plán</li> </ul>	1827–1938	kar 609
2359	Sl. 90	<p>Křížový pramen</p> <ul style="list-style-type: none"> <li>- č. 38: síň Křížového pramene, půdorys (tvy 1643)</li> <li>- Křížový pramen, půdorys, řezy (tvy 1644–1645)</li> <li>- síň Křížového pramene (tvy 1646–1647)</li> <li>- detail sloupu, 1912 (tvy 1648)</li> </ul>	1912	tvy 1643–1648
2360	Sl. 91	<p>Ferdinandův pramen</p> <ul style="list-style-type: none"> <li>- kanalizace pro Ferdinandův pramen, 1934 (tvy 1649)</li> <li>- situační plán, silnice k Ferdinandovu prameni (tvy 1650)</li> <li>- č. 42: provizorní nádrž Ferdinandova pramene (tvy 1651)</li> <li>- č. 44: provizorní nádrž Ferdinandova pramene (tvy 1652)</li> <li>- rekonstrukce místnosti pro obsluhu Ferdinandova pramene I, 1934 (tvy 1653)</li> <li>- zdroj Ferdinandova pramene, altán, půdorys, pohled (tvy 1654)</li> </ul>	1934	tvy 1649–1654

Inv. č.	Sign.	Obsah	Časový rozsah	Evid. jedn.
2361	Sl. 92	Ambrožův a Karolinin pramen - č. 406: obnova Ambrožova pramene, půdorys a profil vřídla, 1902 (tvy 1655) - č. 50: sběrná nádrž Karolinina a Ambrožova pramene, dřevěná (tvy 1656) - Ambrožův pramen, podélný a příčný řez (tvy 1657) - Ambrožův pramen, půdorys a řezy, 1927 (tvy 1658)	1902–1927	tvy 1655–1658
2362	Sl. 93	Pramen Excelsior - půdorys a řez síně (tvy 1659) - projekty pramene, celkový pohled, 1936 (tvy 1660–1661) - projekty pramene, půdorys a řezy, 1936 (tvy 1662–1663) - situační plán pramene (tvy 1664) - plán úpravy pramene Excelsior, půdorys a profily, 1938 (tvy 1665)	1936–1938	tvy 1659–1665
2363	Sl. 94	Lesní pramen - Lesní pramen, půdorys a profil (tvy 1666) - situační plán (tvy 1667)	[1870]	tvy 1666–1667
2364	Sl. 95	Rudolfův pramen - č. 43: směsná nádrž pod Rudolfovým pramenem pro Uhlíčné lázně III v Centrálních Lázních a Nových Lázních (tvy 1668) - zvětšení nádrže pro uhličitě lázně, 1925 (tvy 1669) - vřídlo Rudolfova pramene, pohled a půdorys (tvy 1670) - vřídlo Rudolfova pramene, půdorys, 1930 (tvy 1671) - č. 499: Rudolfův pramen (tvy 1672)	1925–1930	tvy 1668–1672

Inv. č.	Sign.	Obsah	Časový rozsah	Evid. jedn.
2365	Sl. 96	<p>Nové Lázně</p> <ul style="list-style-type: none"> <li>- situační plán, 1879 (tvy 1673)</li> <li>- 21b: BII, přízemí a část 1. podlaží lázeňského domu (tvy 1674)</li> <li>- 21a: BIII, 2. patro lázeňského domu (tvy 1675)</li> <li>- 20: BIV, pohled a profil lázeňského domu (tvy 1676)</li> <li>- 24: BV, pohled na lázeňský dům (tvy 1677)</li> <li>- 22: BVI, pohled na lázeňský dům od S strany fontány (tvy 1678)</li> <li>- 23: plán stávajícího nového lázeňského domu (tvy 1679)</li> <li>- Nové Lázně, plán půdorysu od architekta Jos. Schaffera (tvy 1680)</li> <li>- situace a celkový pohled, Jos. Schaffer (tvy 1681)</li> <li>- přízemí, Jos. Schaffer (tvy 1682)</li> <li>- 1. podlaží, Jos. Schaffer (tvy 1683)</li> <li>- 2. podlaží, Jos. Schaffer (tvy 1684)</li> <li>- horní podlaží, Jos. Schaffer (tvy 1685)</li> <li>- příčný řez střední budovou Nových Lázní (tvy 1686)</li> <li>- příčný řez kotelnou Nových Lázní (tvy 1687)</li> <li>- plán půdního patra Nových Lázní (tvy 1688)</li> <li>- přízemí Nových Lázní (tvy 1689)</li> <li>- 1. patro Nových Lázní (tvy 1690)</li> <li>- horní podlaží Nových Lázní (tvy 1691)</li> </ul>	1879–[1900]	tvy 1673–1691
2365		<p>Nové Lázně</p> <ul style="list-style-type: none"> <li>- vyúčtování stavebních prací, plánky, reklamní leták</li> </ul>	1893–1938	kar 609
2365		<p>Nové Lázně</p> <ul style="list-style-type: none"> <li>- 2 fotografie</li> </ul>	[1900]	fsn 1200–1201

Inv. č.	Sign.	Obsah	Časový rozsah	Evid. jedn.
2366	Sl. 97	<p>Centrální Lázně Plány Jos. Schaffera</p> <ul style="list-style-type: none"> <li>- plán výstavby nového lázeňského křídla v Centrálních Lázních, přízemí, [1910] (tvý 1692)</li> <li>- plán výstavby nového lázeňského křídla v Centrálních Lázních, 1. patro (tvý 1693)</li> <li>- plán výstavby nového lázeňského křídla v Centrálních Lázních, podkroví (tvý 1694)</li> <li>- projekt nového lázeňského křídla v Centrálních Lázních (Corridor VII), přízemí (tvý 1695)</li> <li>- projekt nového lázeňského křídla v Centrálních Lázních (Corridor VII), půdorys 1. patra (tvý 1696)</li> <li>- projekt nového lázeňského křídla v Centrálních Lázních (Corridor VII), mansarda (tvý 1697)</li> <li>- propočtový plán výstavby jednoho poschodí s mansardou nad lázeňským traktem Corridor IV ve dvoře Centrálních Lázní a různé adaptace (tvý 1698)</li> <li>- plán půdorysu a přízemí (tvý 1699)</li> </ul>	[1910]	tvý 1692–1699

Inv. č.	Sign.	Obsah	Časový rozsah	Evid. jedn.
2366	Sl. 97	<p>Centrální Lázně</p> <ul style="list-style-type: none"> <li>- plán domu pro zaměstnance s dílnami, skladem a byty atd. pro Centrální Lázně, 1939 (tvy 1700)</li> <li>- rozčlenění místností v Centrálních Lázních, 1. patro (tvy 1701)</li> <li>- rozčlenění místností v Centrálních Lázních, 2. patro (tvy 1702)</li> <li>- rozčlenění místností v Centrálních Lázních, 3. patro (tvy 1703)</li> <li>- opěrná zeď nad Centrálními Lázněmi (tvy 1704)</li> <li>- opěrná zeď, nákres poškození budovy sesedáním půdy (tvy 1705)</li> <li>- plán stavby zřícené opěrné zdi ulice z J od Centrálních Lázní (tvy 1706)</li> <li>- plán lázeňských zařízení Centrálních Lázní (půdorys) (tvy 1707)</li> <li>- plán nového zachycení pramene v Centrálních Lázních, 1933 (tvy 1708)</li> <li>- nádrž na minerální vodu pro uhličitě lázně III. kategorie v Centrálních Lázních, Jos. Schaffer 1911–1912 (tvy 1709)</li> <li>- pramen Centrálních Lázní, rozvody a sběrná šachta (tvy 1710)</li> <li>- půdorys přízemí Centrálních Lázní (tvy 1711)</li> <li>- situační plán lázeňských zařízení, 1895 (tvy 1712)</li> <li>- rozvod vodovodního potrubí pro Centrální a Rašelinové Lázně, 1895 (tvy 1713)</li> <li>- rekonstrukce kotelny, 1899–1900 (tvy 1714)</li> <li>- oprava zřícené opěrné zídky (tvy 1715)</li> <li>- situační plánky (tvy 1716–1717)</li> </ul>	1895–1939	tvy 1700–1717
2366		<p>Centrální Lázně</p> <ul style="list-style-type: none"> <li>- vyúčtování stavebních prací, plánky, leták</li> </ul>	1899–1938	kar 609
2366		<p>Centrální Lázně</p> <ul style="list-style-type: none"> <li>- 2 fotografie</li> </ul>	[1920]	fsn 1202–1203
2367	Sl. 98	<p>Staré Lázně</p> <ul style="list-style-type: none"> <li>- půdorysy jednotlivých pater Starých Lázní, Jos. Schaffer, 1891</li> </ul>	1891	tvy 1718

Inv. č.	Sign.	Obsah	Časový rozsah	Evid. jedn.
2368	Sl. 99	Rašelinové lázně - situační plány (tvy 1719–1720) - nové Rašelinové Lázně, půdorys, profil (tvy 1721) - plán rozvodů studené vody Rašelinových Lázních z roku 1890 pro pány, 1896 (tvy 1722) - Rašelinové Lázně, přízemí (tvy 1723)	1896	tvy 1719–1723
2368		Nový dům Rašelinových Lázní - vyúčtování stavebních prací, plánky	[1870]	kar 609
2369	Sl. 100	Tepelský dům, čp. 40 - půdorys přízemí (tvy 1724) - půdorys 1. patra (tvy 1725) - půdorys 2. patra (tvy 1726) - půdorys 3. patra (tvy 1727) - půdorys podkroví, [1920] (tvy 1728) - půdorys, 1913 (tvy 1729) - půdorys, 1920 (tvy 1730) - půdorysy přízemí, pater, profily (tvy 1731) - plán výstavby patra na příčném dvorním traktu, půdorysy a řezy (tvy 1732) - nové křídlo budovy v horním dvorním prostoru, 1913 (tvy 1733) - nové křídlo, půdorys přízemí, 1. a 2. patra, 1913 (tvy 1734) - nákres dřevěného výkladce obchodu na Tepelském domě proti náměstí Františka Josefa (dnes Mírové náměstí), 1912 (tvy 1735–1736) - dórská pergola, pohled a půdorys umístění sloupů (tvy 1737) - nákres kanalizace keramického potrubí, potrubí z rybích sádek do jámy na dvoře, odpad z nástěnné kašny, 1920 (tvy 1738–1739) - plán hydraulického osobního výtahu, 1901 (tvy 1740–1741) - plán schodiště, 1909 (tvy 1742) - situační plán (tvy 1743)	1901–1920	tvy 1724–1743
2369		Tepelský dům, čp. 40 - rozpočty, nabídky, účty, korespondence, inventáře, 2 letáky	1835–1940	kar 610



Inv. č.	Sign.	Obsah	Časový rozsah	Evid. jedn.
2370	Sl. 101	Hotel Bílý Koník (Weisses Rössl) - půdorys přízemí (tvy 1744) - půdorys s barevně vyznačenými místnostmi všech pater (1745) - prodejna automobilů, suterén, první patro, (tvy 1746–1748) - pohled na prodejnu, 1929 (tvy 1749–1751)	1929	tvy 1744–1751
2370		Hotel Bílý Koník (Weisser Rössel) - přestavba, pronájem, nabídky automobilů Praga	1929–1941	kar 610
2371	Sl. 102	Kavárna Maxthal - plán nové jímky a hnojiště, situace, půdorys a řezy, 1913 (tvy 1752–1753) - kůlna, jímka, hnojiště, prádelna, kuchyně, 1913 (tvy 1754) - ledárna, situace, půdorys, pohled, řez, 1919 (tvy 1755–1757) - plán na stavbu verandy pro kavárnu Maxthal, 1913 (tvy 1758–1762) - posuvná okna (tvy 1763)	1913–1919	tvy 1752–1763
2371		Kavárna Maxthal - rozpočty, účty, korespondence	1913–1918	kar 610
2372		Vila Waldidylle, hotel Esplanade, hotel Royal - zásobování vodou, plány, 5 tvy	1911–1913	kar 611
2373	Sl. 103	Hotel, kavárna Viktoria - plán stavby poschodí na dvorním traktu v podniku Victoria pro pana W. Seitze, majitele domu, 1900 (tvy 1764) - stavba poschodí, pohled z dvora 1900 (tvy 1765) - kavárna Viktoria, půdorys přízemí (tvy 1766) - kavárna Viktoria, půdorys 1. patra (tvy 1767) - skica čelního pohledu na budovu (tvy 1768) - skica interiéru patrně vstupní haly (tvy 1769) - skica interiéru haly (tvy 1770) - skica interiéru haly, jiný pohled (tvy 1771) - skica detailů interiéru (tvy 1772) - plán adaptačních prací, příčný řez budovou, 1931 (tvy 1773)	1900–1931	tvy 1764–1773
2373		Hotel Viktoria - renovace (i s plány), kolaudace, nabídky, vyúčtování, inventář, pronájem	1930–1936	kar 611

Inv. č.	Sign.	Obsah	Časový rozsah	Evid. jedn.
2374	Sl. 104	<p>Dům Zlatá Koule (Goldene Kugel)</p> <ul style="list-style-type: none"> <li>- č. 25: stavba nového domu Vavřínový Věvec (Zum Lorbeer Kranz) a renovace fasády domu Zlatá Koule (Goldene Kugel), pohled z Nehrovy ulice, arch. Zickler, 1883 (tvý 1774)</li> <li>- č. 28: stavba nového domu Vavřínový Věvec a rekonstrukce domu Zlatá Koule, arch. Zickler, 1883 (tvý 1775)</li> <li>- plán přístavby patra k obytnému domu Zlatá Koule, půdorys 2. patra (tvý 1776)</li> <li>- plán přístavby patra k obytnému domu Zlatá Koule, půdorys 3. patra (tvý 1777)</li> <li>- plán přístavby patra k obytnému domu Zlatá Koule, řezy budovou (tvý 1778)</li> <li>- půdorys klenutého sklepa (tvý 1779)</li> <li>- půdorys přízemí (tvý 1780)</li> <li>- půdorys domu Zlatá Koule (tvý 1781)</li> <li>- detail, část dřevěné příčky a brány ke schodišti a dveří (tvý 1782)</li> <li>- detail fasády (tvý 1783)</li> <li>- plán schodiště přestavby domu (tvý 1784)</li> </ul>	1883	tvý 1774–1784
2374		<p>Dům Zlatá Koule</p> <ul style="list-style-type: none"> <li>- plány, pronájem, technický popis, změna domovního čísla, zřízení rezervního lazaretu, letáky</li> </ul>	1930–1945	kar 612
2375		<p>Hotel Rauwolf</p> <ul style="list-style-type: none"> <li>- stavební rozpočty, nájmy, plány</li> </ul>	1928–1941	kar 612
2376	Sl. 105	<p>Dům U Staré Koule (Alte Kugel)</p> <ul style="list-style-type: none"> <li>- půdorys přízemí (tvý 1785)</li> <li>- půdorys 1. patra (tvý 1786)</li> <li>- přestavba domu, dřevěné výkladce obchodu, pohled od Křížového pramene (tvý 1787)</li> <li>- dřevěné výkladce, pohled z Nehrovy ulice (tvý 1788–1789)</li> </ul>		tvý 1785–1789

Inv. č.	Sign.	Obsah	Časový rozsah	Evid. jedn.
2377	Sl. 106	<p>Centrální škola</p> <p>Plány arch. Jos. Schaffera</p> <ul style="list-style-type: none"> <li>- list 7, V průčelí, fotokopie (tvy 1790)</li> <li>- list 8, J průčelí, fotokopie (tvy 1791)</li> <li>- plány školy, listy 1–9, 1899 (tvy 1792–1800)</li> <li>- projekt V (schválený), půdorys přízemí (tvy 1801)</li> <li>- projekt V (schválený), půdorys 1. patra (tvy 1802)</li> <li>- projekt V (schválený), půdorys 2. patra (tvy 1803)</li> <li>- plán úrovně ulice (tvy 1804)</li> <li>- list 1, přízemí, půdorys školních budov a okolí, arch. König a Schaffer (tvy 1805)</li> <li>- list 3, půdorys 2. poschodí, arch. König a Schaffer (tvy 1806)</li> <li>- list 4, alternativní projekt II, půdorys přízemí a okolí, arch. König a Schaffer (tvy 1807)</li> <li>- plán ventilace teplovzdušného vytápění v tělocvičně, 1899 (tvy 1808)</li> <li>- plán suterénu pod tělocvičnou se systémem teplovzdušného vytápění, 1899 (tvy 1809)</li> </ul>	1899	tvy 1790–1809

Inv. č.	Sign.	Obsah	Časový rozsah	Evid. jedn.
2378	Sl. 107	<p>Město Mariánské Lázně</p> <ul style="list-style-type: none"> <li>- situační plán Mariánských Lázní, [1835] (tvy 1810)</li> <li>- situační plán vodovodu Vysokého pramene, 1894 (tvy 1811)</li> <li>- plán Mariánských Lázní s vyznačením pramenů (tvy 1812)</li> <li>- plán tepelského revíru - Mariánské Lázně, zaneseny parcely a nové odprodeje, 1932 (tvy 1813)</li> <li>- plán položení kabelu elektrického vedení pro spotřebitele Bayr. Hof – Centrální Lázně, 1931 (tvy 1814)</li> <li>- situační plán Ferdinandovy ulice zachycený měřičským přístrojem, 1903 (tvy 1815)</li> <li>- vodárna vily Waldidylle a hotelu Esplanade a Royal, 1912 (tvy 1816)</li> <li>- vodárna na Křížovém vrchu pro Nové Lázně pro uhličitě lázně kategorie III a IV, arch. Jos. Schaffer, 1905/1906 (tvy 1817)</li> <li>- plán Mariánských Lázní s popisem názvů budov (tvy 1818)</li> <li>- kolorovaný plán Mariánských Lázní s lázeňskými prameny a objekty, 1934 (tvy 1819)</li> <li>- situační plán Mariánských Lázní s legendou, tisk podlepený plátnem, 1847 (tvy 1820)</li> <li>- celkový polohopisný plán stavby přehrady, vedení užitkové vody do Mariánských Lázní, prováděcí plán k projektu Ing. K. Kresse, 1894 (tvy 1821)</li> <li>- situační plán části Mariánských Lázní (tvy 1822)</li> <li>- kopie plánu Mariánských lázní z 19. stol, nalepená na desce (tvy 1823)</li> <li>- situační úroňový plán území mezi Ferdinandovým pramenem a projektovanou vodní nádrží v Nových Lázních, 1868 (tvy 1824)</li> </ul>	[1835]–1934	tvy 1810–1824
2379	Sl. 108	<p>Sportovní stadion</p> <ul style="list-style-type: none"> <li>- plán stavby sportovního domu pro stadion v Mariánských Lázních</li> </ul>	[1920] - [1934]	tvy 1825
2380		<p>Léčebný ústav srdečních a ledvinových chorob</p> <ul style="list-style-type: none"> <li>- plány, 1920</li> </ul>	1920	kar 612
2381		<p>Lázeňská nemocnice</p> <ul style="list-style-type: none"> <li>- demolice</li> </ul>	1919	kar 612

Inv. č.	Sign.	Obsah	Časový rozsah	Evid. jedn.
2382		Lanovka k hotelu Rübezahl v Mariánských Lázních - mj. mapa se zakreslením lanovky	1911–1913	kar 612
2383		Zasilatelství minerálních vod - letáky, plán, technický popis stavby s oceněním	1940	kar 612
2384		Lázeňské rybníky - situační plány (2 plány) - technický popis a ocenění	1932	kar 612
2385		Truhlářská dílna Ant. Kroha u nádraží v Mariánských Lázních - plán	[1920]	kar 612
<b>Ostatní</b>				
2386	Sl. 109	Různé - plán nového domu Joh. Willhelma, 1833 (tvj 1826) - situační plán nové obytné budovy Basilia Hackera (tvj 1827) - plán obytného domu (hájovny) Franze Maiera, mistra kamnáře v Rájově, parcela č. 108, 1913 (tvj 1828) - přístavba kůlny na žentour pro paní Marii Lotter, majitelku nemovitosti v Nezdicích č. 18, 1924 (tvj 1829) - plán obytného domu na parcele č. 2721/4 v Teplé pro Bertu Lehl, 1937 (tvj 1830–1831) - nová budova kůlny pro manžele Marii a Alberta Kohlerovi v Berouně č. 18, 1938 (tvj 1832) - přestavba stájí pro hovězí dobytek paní Marii Schmidt v Kurschk č. 13, 1938 (tvj 1833) - plán nové obytné i hospodářské budovy v katastrální obci Poutnov pro sl. Hermínu Müller, Poutnov 46, 1938 (tvj 1834) - nová obytná budova se stájí a stodolou pro sl. Hermínu Müller, 1938 (tvj 1835) - nové konírny pro manžele Baierovi v Berouně, 1938 (tvj 1836) - plán kůlny pro Engelb. Reipricha v Nezdicích č. 20 (tvj 1837) - znovuvýstavba vyhořelého domu Anny Fischbach v Teplé, Badegasse (tvj 1838) - stavba dvora na parcele č. 2718 a 2718/1 Franze Kogerera v Teplé (tvj 1839) - nový obytný dům Josefa Habla, vikáře ve	1833–1938	tvj 1826–1861

Inv. č.	Sign.	Obsah	Časový rozsah	Evid. jedn.
		<p>Vysokém Sedlišti na parcele č. 152/2, Úšovice (tvý 1840)</p> <ul style="list-style-type: none"> <li>- novostavba vyhořelých obytných a hospodářských budov Elis. Nadler, Schafferhäuseln č. 26 (tvý 1841)</li> <li>- novostavba obytného domu dědiců Jakobových v Teplé, Gansbühl č. 15 (tvý 1842)</li> <li>- stavba J. Forkla, klášter Teplá (tvý 1843)</li> <li>- stavba pekárny pro J. Saatzera v Nezdicích č. 22 (tvý 1844)</li> <li>- hostinec a obchod Aloise Sachera v Nezdicích (tvý 1845)</li> <li>- hostinec Franze Lercha, majitele hospodářství č. 16 v Altstattl (tvý 1846)</li> <li>- 2 návrhy vitráží fy. Carl Geyling Erben, sv. Alfréd, sv. Bernard, bez určení (tvý 1847–1848)</li> <li>- půdorys kostela Nanebevzetí Panny Marie v Kladrubech (tvý 1849)</li> <li>- návrh kaple v Muckendorfu u Pernitz, 1916 (tvý 1850–1851)</li> <li>- plán stroje (tvý 1852)</li> <li>- 9 ks neurčených plánů (tvý 1853–1861)</li> </ul>		
2387		Planá – dům pro úředníky Stavební a bytové spol., 1 tvý	1919	kar 612
2388		<p>Typy obytných budov po 1. světové válce na venkově</p> <ul style="list-style-type: none"> <li>- instrukce, materiál, vzorové plány různých typů domků (rodinný, dělnický)</li> </ul>	1922–1943	kar 612
2389		Týdenní mzdové listy stavebních dělníků, zedníků a tesařů	1902–1906	kar 612
2389		Týdenní mzdové listy stavebních dělníků, zedníků a tesařů	1907–1910, 1943	kar 613

Inv. č.	Sign. Obsah	Časový rozsah	Evid. jedn.
<b>LESNÍ ÚŘAD</b>			
<b>I. Knihy</b>			
2390	Revizní nález vrchnostenských i poddanských lesů (Revisions Befund der Sammentlich sowohl obrigkeitlich als unterthänigen Waldungen) Něm., 23 x 37,5 cm, vazba z papíru	1787	ukn 176
2391	Popis stavu lesů panství Teplá a Krukanice (Systematische Beschreibung und Ertragsbestimmung der Herrschaft Tepler und Gut Kruckanitzer Waldungen) Něm., 32 x 46,5 cm, vazba lepenky, hřbet a rohy kožené, vázací tkalouny	1818–1843	ukn 177
2392	Popis stavu lesů panství Teplá a Krukanice (Forstmassige Beschreibung der zu diesen Herrschaften gehörigen obrigk. Waldugen) Něm., 25 x 41 cm, vazba papírová, potrhaná	1818	ukn 178
2393	Popis lesa a finanční odhad lesů panství Teplá a Krukanice (Forst-Beschreibung und Waldabschaetzungs- Berechnungs-Elaborat) Něm., 24 x 38 cm, vazba papírová	1825	ukn 179
2394	Plán kultur všech revírů na desetiletí 1842–1851 (Kultur-Plan für die sämtlichen Stift Tepler Forst Reviere über die rückständigen Kulturen auf das I. Jahrzent v. Jahren 1842 bis Ende 1851) Něm., 25,5 x 41 cm, vazba z papíru	1842	ukn 180
2395	Lesní taxační elaborát všech revírů, popis a odhad pro léta 1861–1963	1861–1893	ukn 181
2396	Hospodářský plán lesa velkostatku Krukanice pro desetiletí 1933–1942	1933	ukn 182
2397	Trigonometrické zaměřovací záznamy revírů: Krukanice, ukn 183 Nový dvůr, ukn 184, ukn 185 Pirka, ukn 186, ukn 187 Rosborn, ukn 188 Stěnská, ukn 189, ukn 190, ukn 191	1920–1922	ukn 183– 191

Inv. č.	Sign. Obsah	Časový rozsah	Evid. jedn.
2398	<p>Revír Hamrnický dvůr</p> <ul style="list-style-type: none"> <li>- popis a finanční odhad lesa, 1842 (Waldabschätzungs-Berechnungselaborat der hammerhöfer Revier Tabelle III), ukn 192</li> <li>- měřičská tabulka, 1842 (General Vermessungs-Tabelle der Hammerhöfer Revier als der Hochwald und Münchwald), ukn 193</li> <li>- mýtební plán pro roky 1842–1941 (Hauungsplan von der hammerhöfer Revier anfangend mit dem Jahre 1842 bis Ende 1941), ukn 194</li> </ul> <p>Něm., 27 x 57, 5 cm, vazba z papíru</p>	1842	ukn 192–194
2399	<p>Revír Klášter</p> <ul style="list-style-type: none"> <li>- popis, finanční odhad a hospodářský plán lesa pro roky 1831–1950 (Forstbeschreibungs-Abschätzungs- und Bewirthschaftungs Tabelle), ukn 195</li> <li>- popis kultur, 1831–1850 (Culturbuch), ukn 196</li> </ul> <p>31 x 48,5 cm, vazba papíru</p>	1831–1850	ukn 195–196
2400	<p>Revír Klášter</p> <ul style="list-style-type: none"> <li>- popis lesa a hospodářský plán, 1842 (Forstmassige Beschreibung), ukn 197</li> <li>- finanční odhad lesů (Waldabschätzungs-Berechnungselaborat), ukn 198</li> <li>- mýtební plán, 1842–1941 (Hauungsplan), ukn 199</li> <li>- mýtební plán, 1842–1951 (Hauungsplan), ukn 200</li> </ul>	1842	ukn 197–200
2401	<p>Revír Klášter</p> <ul style="list-style-type: none"> <li>- lesní hospodářský plán, 1896–1905</li> </ul>	1896	ukn 201
2402	<p>Revír Klášter</p> <ul style="list-style-type: none"> <li>- lesní hospodářský plán</li> </ul>	1898	ukn 202
2403	<p>Revír Klášter</p> <ul style="list-style-type: none"> <li>- lesní hospodářský plán, 1936–1945</li> </ul>	1936–1945	ukn 203
2404	<p>Revír Kladruby</p> <ul style="list-style-type: none"> <li>- lesní hospodářský plán, kulturní plán, 1832–1841</li> </ul>	1832–1841	ukn 204



Inv. č.	Sign. Obsah	Časový rozsah	Evid. jedn.
2405	Revír Kladruby - lesní hospodářský plán, 1832–1931 (Forstbeschreibungs-Abschätzungs- und Bewirthschaftungs Tabelle), ukn 205 - měřičská tabulka, 1831 (General Vermessungs Tabelle), ukn 206	1831	ukn 205–206
2406	Revír Kladruby - popis lesa (Tab. I), [1842] (Forstmässige Beschreibung), ukn 207 - klasifikační tabulka (Tab. II), [1842] (Tabelle der Clasification), ukn 208 - odhadní a oceňovací elaborát (Tab. III), [1842] (Waldabschätzungs- Berechnungselaborat), ukn 209 - mýtební plán na léta 1842–1931 (Tab. IV) (Hauungsplan), ukn 210 - mýtební plán na léta 1842–1941 (Hauungsplan), ukn 211	[1842]	ukn 207–211
2407	Revír Kladruby - lesní hospodářský plán na léta 1896–1905	1896	ukn 212
2408	Revír Krukanice - popis lesa, 1845 (Formässige Beschreibung. Tab. I), ukn 213 - klasifikační tabulka, [1845] (Classifikation der krukaniter Revier. Tab. II), ukn 214 - odhadní a oceňovací elaborát, [1845] (Waldabschätzungs-Berechnungselaborat Tab. III), ukn 215 - mýtební plán na léta 1845–1954 (Hauungsplan. Tab. IV), ukn 216 - mýtební plán na léta 1845–1945 (Hauungsplan. Tab. IV), ukn 217	[1845]	ukn 213–217
2409	Revír Krukanice - lesní hospodářský plán na léta 1893–1902, vytrženo z desek	1896	ukn 218
2410	Revír Mariánské Lázně - lesní hospodářský plán na léta 1895–1904	1894	ukn 219
2411	Revír Mariánské Lázně - lesní hospodářský plán na léta 1932–1941	1932	ukn 220

Inv. č.	Sign. Obsah	Časový rozsah	Evid. jedn.
2412	Revír Nový dvůr - lesní hospodářský plán na léta 1843 – 1942 (odhad, měřičská tabulka, mýtební plán)	1843	ukn 221
2413	Revír Nový dvůr - lesní hospodářský plán na léta 1899–1907	1898	ukn 222
2414	Revír Nový dvůr - lesní hospodářský plán na léta 1934–1943	1934	ukn 223
2415	Revír Beroun - lesní hospodářský plán na léta 1833–1932 (popis lesa, odhad a hospodaření) (Forstbeschreibungs- Abschätzungs- und Bewirthschaftungs Tabelle)	1832	ukn 224
2416	Revír Beroun - klasifikační tabulka (Clasifikation. Tab. II), ukn 225 - odhadní a oceňovací elaborát (Waldabschätzungs-Berechnungelaborat. Tab. III), ukn 226 - mýtební plán na léta 1844–1853 (Hauungsplan. Tab. IV), ukn 227 - mýtební plán na léta 1844–1943 (Hauungsplan, Tab. IV), ukn 228	1844	ukn 225– 228
2417	Revír Pirka - lesní hospodářský plán na léta 1932–1941	1932	ukn 229
2418	Revír Podhorní - lesní hospodářský plán na léta 1831–1950 (popis lesa, odhad a hospodaření) (Forstbeschreibungs-Abschätzungs- und Bewirthschaftungs-Tabelle), ukn 230 - kulturní plán na léta 1831–1850 (Culturbuch), ukn 231	1831	ukn 230– 231
2419	Revír Podhorní - měřičská tabulka, 1830 (General-Vermessungs-Tabelle), ukn 232 - mýtební plán na léta 1844–1943 (Hauungsplan. Tab. IV), ukn 233	1830–1844	ukn 232– 233
2419	Revír Podhorní - lesní hospodářský plán na léta 1938–1947	1938	ukn 234

Inv. č.	Sign.	Obsah	Časový rozsah	Evid. jedn.
2420		Revír Podmokly - popis lesa, 1845 (Forstmässige Beschreibung. Tab. I), ukn 235 - klasifikační tabulka (Classification. Tab. II), ukn 236 - odhadní a oceňovací elaborát (Waldabschätzungs-Berechnungselaborat. Tab. III), ukn 237 - mýtební plán na léta 1845–1955 (Hauungsplan. Tab. IV), ukn 238	1844	ukn 235– 238
2421		Revír Podmokly - odhad porostu (Tab. I)	1863	ukn 239
2422		Revír Podmokly - popis některých lesnických prací (prosvětlování, těžba sáhového dříví, lesní kulturní práce, ochrana lesa aj.)	1859	ukn 240
2423		Revír Podmokly - popis některých lesnických prací (prosvětlování, těžba sáhového dříví, lesní kulturní práce, ochrana lesa aj.)	1862	ukn 241
2424		Revír Podmokly - popis některých lesnických prací (prosvětlování, těžba sáhového dříví, lesní kulturní práce, ochrana lesa aj.)	1864	ukn 242
2425		Revír Rájov - odhad porostu + přílohy (sešity I, II, III)	1890	ukn 243
2426		Revír Rájov - lesní hospodářský plán na léta 1929–1938	1928	ukn 244
2427		Revír rybník Regent - lesní hospodářský plán na léta 1925–1935	1925	ukn 245
2428		Revír Rossborn - popis porostů	1887	ukn 246

Inv. č.	Sign.	Obsah	Časový rozsah	Evid. jedn.
2429		Revír Sítiny - popis lesa (Forstmässige Beschreibung. Tab. I), ukn 247 - klasifikační tabulka (Classification. Tab. II), ukn 248 - odhadní a oceňovací elaborát (Waldabschätzungs-Berechnungselaborat. Tab. III), ukn 249 - mýtební plán (Hauungsplan. Tab IV) na léta 1842–1941, ukn 250 - měřičská tabulka, 1841 (General-Vermessungs-Tabelle), ukn 251	1841	ukn 247– 251
2430		Revír Stěnská - lesní hospodářský plán na léta 1931–1940	1931	ukn 252
2431		Revír Stěnská - lesní hospodářský plán na léta 1897–1906	1897	ukn 253
2432		Revír Mnichov - lesní hospodářský plán na léta 1838–1862 (1928)	1838	ukn 254
2433		Revír Mnichov - popis lesa a odhadní a oceňovací elaborát na léta 1838–1928	1838–1839	ukn 255
2434		Farní les Otročín - lesní hospodářský plán na léta 1859–1938	1860	ukn 256
2435		Farní les Otročín - lesní hospodářský plán na léta 1885–1894	1884	ukn 257
2436		Farní les Otročín - lesní hospodářský plán na léta 1889–1908	1899	ukn 258
2437		Farní les Otročín - lesní hospodářský plán na léta 1937–1946	1937–1941	ukn 259
2438		Farní les Pístov - lesní hospodářský plán na léta 1884–1893	1883–1887	ukn 260
2439		Farní les Pístov - lesní hospodářský plán na léta 1899–1908	1899	ukn 261
2440		Revír velkostatku Krukanice (Podmokly, Krukanice, Budeč) - hospodaření revírů v letech 1821–1846	1821–1846	ukn 262

Inv. č.	Sign. Obsah	Časový rozsah	Evid. jedn.
2441	Revír velkostatku Krukanice (Podmokly, Krukanice, Budeč) - hospodaření revírů v letech 1821–1854 plíseň	1845–1854	ukn 263
2442	Hospodaření revírů: - Podmokly v letech 1855–1864, ukn 264 - Krukanice v letech 1855–1864, ukn 265 - Budeč v letech 1855–1864, ukn 266 - Sítiny na v letech 1821–1841, ukn 267 - Sítiny v letech 1842–1851, ukn 268 - Kladruby v letech 1820–1831, ukn 269 - Kladruby v letech 1832–1841, ukn 270 - Kladruby v letech 1842–1851, ukn 271 - Kladruby v letech 1852–1861, ukn 272	1820–1864	ukn 264–272
2443	Hospodaření revírů: - Beroun v letech 1820–1832, ukn 273 - Beroun v letech 1833–1843, ukn 274 - Beroun v letech 1844–1853, ukn 275 - Beroun v letech 1854–1863, ukn 276 - Klášterní v letech 1819–1830, ukn 277 - Klášterní v letech 1831–1840, ukn 278 - Klášterní v letech 1842–1851, ukn 279 - Nový dvůr v letech 1822–1842, ukn 280 - Nový dvůr v letech 1843–1852, ukn 281 - Nový dvůr v letech 1853–1862, ukn 282 - Rájov v letech 1852–1861, ukn 283 - Podhorní v letech 1854–1863, ukn 284	1819–1863	ukn 273–284
2444	Revize lesních hospodářských plánů revírů: - Budeč v letech 1855–1864, ukn 285 - Klášter v letech 1852–1861, ukn 286 - Kladruby v letech 1852–1861, ukn 287 - Rájov v letech 1852–1861, ukn 288 - Podmokly v letech 1855–1864, ukn 289 - Krukanice v letech 1855–1864, ukn 290 - Nový dvůr v letech 1853–1862, ukn 291 - Beroun v letech 1854–1863, ukn 292 - Podhorní v letech 1854–1863, ukn 293	1852–1864	ukn 285–293
2445	Výkaz lesů dle pozemkových knih, 1838 (Ausweis über den Stand den zu dem abgenannten Dominium gefügten Waldungen nach Grundlage derLagen- und Evidenz-Bücher)	1838	ukn 294

## II. Spisový materiál

Inv. č.	Sign.	Obsah	Časový rozsah	Evid. jedn.
<b>A. Registraturní pomůcky</b>				
2446		Podací protokol	1913–1919	ppr 17
2447		Katalog spisů z let 1531–1862 o rezervátním lese, chronologický	[1870]	rep 7
2448		Katalog lesní agendy z let 1668–1857, abecední (B–Z)	[1870]	rep 8
2449		Inventář map lesních a zemědělských hospodářství velkostatek Teplá a velkostatek Krukanice	1828	rep 9
<b>B. Spisy</b>				
2450	Fasc. č. 1–128	Rezervátní les	1528–1729	kar 614
2450	Fasc. č. 129–289	Rezervátní les	1729–1796	kar 615
2450	Fasc. č. 290–325	Rezervátní les	1787–1853	kar 615
2451	Fasc. č. 50–100	Ostatní lesní agenda poničeno vlhkostí, lámavé	1752–1763	kar 616
2451	Fasc. č. 101–150	Ostatní lesní agenda	1764–1765	kar 616
2451	Fasc. č. 151–200	Ostatní lesní agenda	1765–1821	kar 617
2451	Fasc. č. 202–250	Ostatní lesní agenda	1822–1832	kar 617
2451	Fasc. č. 251–300	Ostatní lesní agenda	1832–1839	kar 617
2451	Fasc. č. 301–394	Ostatní lesní agenda	1840–1852	kar 618

Inv. č.	Sign.	Obsah	Časový rozsah	Evid. jedn.
2451	Fasc. č. 401–450	Ostatní lesní agenda	1853–1857	kar 618
2451	Fasc. č. 451–500	Ostatní lesní agenda	1829–1855	kar 618
2451		Ostatní lesní agenda	1749–1859	kar 618
2451		Ostatní lesní agenda	1860–1905	kar 619
2451		Ostatní lesní agenda - týkající se Mariánských Lázní (stavby, úpravy, dodávky)	1904–1911	kar 620
2451		Ostatní lesní agenda - týkající se Mariánských Lázní (stavby, úpravy, dodávky)	1906–1910	kar 620
2451		Ostatní lesní agenda - týkající se Mariánských Lázní	1909–1922	kar 621
2451		Ostatní lesní agenda	1922–1923	kar 622
2451		Ostatní lesní agenda	1923–1945	kar 623

Inv. č.	Sign.	Obsah	Časový rozsah	Evid. jedn.
---------	-------	-------	---------------	-------------

### III. Mapy a plány

#### Mapy panství, katastrální mapy

2452		Mapa oblasti Teplá – Jankovice (Mappula exhibens Pagum Enckengrün Tepla oppido distanc 2040 passibus) P. C. Meinl, akvarel, papír, 45,5 x 37,5 cm, papír křehký, potrhaný, zhnědlý	1758	map 1
2453		Panoramatické vyobrazení rozhledu z Podhorního vrchu (Rundansicht von dem Basaltberge Podhorn auf der Herrschaft Tepl bei Marienbad.) Paul Frey, kolorovaná perokresba s vedutou kláštera a podrobným popisem, papír, 38 x 32 cm. Předloha pro litografii (Verlag von C. Hennig, Prag).	[1850]	map 2
2454		Mapa tepelského panství (Trigonometrisches Netz der Herrschaft Tepl sammt der General-Karte der sämtlichen obrigkeitlichen Grundstücke.) Hieronymus Utschig, 1:47 412, kolorovaná perokresba?litografie?, papír na plátně, 76 x 55,5 cm	1827	map 3
2455		Mapa tepelského panství (Topographische Karte der Herrschaft Tepl nach der Grundlage des aufgenommenen trigonometrischen Netzes.) Franz Utschig, 1:65 965, kolorovaná perokresba, papír na plátně, 54,5 x 42,2 cm	1841	map 4
2456		Mapa tepelského panství se statkem Poutnov (Karte von der Herrschaft Tepl sammt dem Guthe Pauten nach der Gemeintheilung der Katastralvermessung.) Franz Utschig, měřítko 1:101 597, kolorovaná perokresba, papír na plátně, 42,7 x 27,6 cm	1840	map 5
2457		Mapa tepelského panství (Trigonometrisches Netz der Stiftsherrschaft Tepl.) 1:47 412, perokresba, papír na kartonu, 57,5 x 53,5 cm	1810–1815	map 6
2458		Katastrální mapa k. ú. Číhaná (Gemeinde Tschihana) 1:2880, kolorovaný tisk, papír, 5 listů + klad listů	1839	map 7



Inv. č.	Sign.	Obsah	Časový rozsah	Evid. jedn.
2459		Katastrální mapa k. ú. Číhaná (Czihana in Böhmen) 1:2880, tisk, papír, 7 listů	1897	map 8
2460		Katastrální mapa k. ú. Dobrá Voda (Dobrawod) 1:2880, kolorovaný tisk, papír, 1 list (sekce 2)	[1895]	map 9
2461		Katastrální mapa k. ú. Dolní Kramolín (Untergramling) 1:2880, tisk, papír, 3 listy	1885	map 10
2462		Katastrální mapa k. ú. Dřehohryzy (Zeberhiesch) 1:2880, kolorovaný tisk, papír, 5 listů	1886	map 11
2463		Katastrální mapa k. ú. Holubín (Hollewing) 1:2880, tisk, papír, 1 list	1886	map 12
2464		Katastrální mapa k. ú. Chotěnov (Kutttau) 1:2880, tisk, papír, 2 listy	[1885]	map 13
2465		Katastrální mapa k. ú. Kladruby (Kladerlas) 1:2880, kolorovaný tisk, papír, 2 listy	[1885]	map 14
2466		Katastrální mapa k. ú. Mariánské Lázně (Marienbad) 1:2880, kolorovaný tisk, papír, 3 listy	1880	map 15
2467		Katastrální mapa Mariánských Lázní a okolí (Marienbad u. Umgebung) 1:2880, kolorovaný tisk, papír na plátně, lišta k zavěšení	1901	map 16
2468		Katastrální mapa Mariánských Lázní (Marienbad) 1:2880, kolorovaný tisk, papír na plátně, 2 listy	1902	map 17
2469		Katastrální mapa Mariánských Lázní (Marienbad) 1:2880, kolorovaný tisk, papír na plátně, 4 listy	1933	map 18

Inv. č.	Sign.	Obsah	Časový rozsah	Evid. jedn.
2470		Katastrální mapa k. ú. Otročín (Landek) 1:2880, kolorovaný tisk, papír na plátně, 7 listů	1906	map 19
2471		Katastrální mapa k. ú. Ovesné Kladruby (Habakladrau) 1:2880, kolorovaný tisk, papír na plátně, 11 listů	1887	map 20
2472		Katastrální mapa k. ú. Ovesné Kladruby (Habakladrau) 1:2880, kopie mapy na průsvitném papíře	[1944]	map 21
2473		Katastrální mapa k. ú. Pístov (Pistau) 1:2880, kolorovaný tisk, papír na plátně, 2 listy	1839	map 22
2474		Katastrální mapa k. ú. Rozněvice (Roslowitz) 1:2880, kolorovaný tisk, papír, 1 list	1839	map 23
2475		Katastrální mapa k. ú. Stanovice (Stannowitz) 1:2880, tisk, papír, 1 list	[1839]	map 24
2476		Katastrální mapa k. ú. Štipoklasy (Stipokl) 1:2880, kolorovaný tisk, papír, 2 listy	1839	map 25
2477		Katastrální mapa k. ú. Štipoklasy (Stipokl) 1:2880, tisk, papír, 3 listy	1910	map 26
2478		Katastrální mapa k. ú. Štipoklasy 1:2880, kopie tužkou, 5 listů	[1946]	map 27
2479		Katastrální mapa k. ú. Teplá – klášter (Stift-Tepl) 1:2880, kolorovaný tisk, papír na plátně, 10 listů	1888	map 28
2480		Katastrální mapa k. ú. Teplá – klášter (Stift-Tepl) 1:2880, kolorovaný tisk, papír na plátně, 6 listů	1888	map 29
2481		Katastrální mapa k. ú. Teplá – klášter (Stift-Tepl) 1:2880, kolorovaný tisk, papír, 4 listy	1888	map 30

Inv. č.	Sign. Obsah	Časový rozsah	Evid. jedn.
2482	Katastrální mapa obce Klášter Teplá (Katastralgemeinde: Stift Tepl) 1:10 000, kolorovaná perokresba, papír na plátně, 71 x 56,5 cm	1927	map 31
2483	Katastrální mapa města Teplá (Stadt Tepl) 1:2880, kolorovaný tisk, papír na plátně, 11 listů	1886	map 32
2484	Katastrální mapa k. ú. Úněšov (Anischau) 1:2880, tisk, papír, 1 list (sekce 9)	1905	map 33
2485	Katastrální mapa k. ú. Úterý (Neumarkt) 1:2880, kolorovaný tisk, papír na plátně, 8 listů, poškozeno vlhkem	1886	map 34
2486	Katastrální mapa k. ú. Vidžín (Witschin) 1:2880, kolorovaný tisk, papír na plátně, papír, 4 listy	1886	map 35
<b>Mapy lesních revírů</b>			
2487	Mapa lesů tepelského panství Měřítko: 1:11 352, perokresba kolorovaná šedým akvarelem, poškozená a dodatečně podlepená, papír, 59 x 43 cm, + zpráva a komentář k mapě (1 list)	1756	map 36
2488	Mapa tepelského rezervátního lesa Franz Karl Hampisch, 1:2512, kolorovaná perokresba, papír na plátně, závěsná – horní a dolní dřevěná lišta, 149 x 66 cm, poškozena vlhkostí, potrhaná	1788	map 37
2489	Lesní pozemky velkostatku Krukanice (Velkostatek Krukanice) 1:5760, kolorovaný tisk, papír na plátně, 58,5 x 72 cm	1932	map 38
2490	Hospodářská mapa lesního revíru Budeč (Wirtschaftskarte der Wutscher Lokal-Revier hält an Flächeninhalt- a Wutscherwald.) Hieron. Utschig, 1:3034, kolorovaná perokresba, papír na kartonu, 73,5 x 53,5 cm	1820	map 39

Inv. č.	Sign. Obsah	Časový rozsah	Evid. jedn.
2491	Mapa hamrnického lesního revíru (Karte der Hammerhöfer Revier) Hieron. Utschig, 1:3034, kolorovaná perokresba, papír na kartonu, 116,5 x 160 cm	[1820]	map 40
2492	Makulář mapy hamrnického lesního revíru (Brouillons-Karte der Hammerhöfer Revier) 1:3034, kolorovaná perokresba, papír na kartonu, 57 x 57 cm	1819	map 41
2493	Makulář mapy hamrnického lesního revíru (Brouillons-Karte der Hammerhöfer Revier) 1:3034, kolorovaná perokresba, papír na kartonu, 63 x 62,5 cm	1819	map 42
2494	Mapa revíru Kladruby (Karte der Kladaleser Revier II. Haupttheil) Hieronimus Utschig, 1:7112, kolorovaná perokresba, papír na kartonu, 48,5 x 48,5 cm	1819, 1842	map 43
2495	Mapa Pirky – revír Kladruby (Karte von Birka Kladerleser Revier) Hieronimus Utschig, 1:3448, kolorovaná perokresba, papír na kartonu, 121 x 92 cm	1819, 1842	map 44
2496	Hospodářská mapa revíru Kladruby I (Lager Karte vom Revier Kladerlas Messlischaufnahme 1895) 1:3556, perokresba, papír na kartonu, 72 x 54 cm	1895	map 45
2497	Hospodářská mapa revíru Kladruby II (Lager Karte vom Revier Kladerlas Messlischaufnahme 1895) 1:3 529, perokresba, papír na kartonu, 60 x 51 cm	1895	map 46
2498	Hospodářská mapa revíru Kladruby III (Revier Kladerlas) 1:7 112, perokresba, papír na kartonu, 58,5 x 40 cm, plíseň	1895	map 47
2499	Hospodářská mapa revíru Kladruby (Karte vom Buchwalde Kladrauer Revier IV Haupttheil) Hy. Utschig, 1:3 298, kolorovaná perokresba, papír na kartonu, 55 x 55 cm	1817	map 48 map 49

Inv. č.	Sign.    Obsah	Časový rozsah	Evid. jedn.
2500	Hospodářská mapa klášterního revíru (Karte der Klosterrevier I. Haupttheil) Hy. Utschig, 1:3 298, kolorovaná perokresba, papír na kartonu, 57 x 56 cm	1817	map 50 map 51
2501	Hospodářská mapa klášterního revíru (Lager Karte vom Stifts Revier Messtischaufnahme 1895) (Reiniger?) 1:2 918, perokresba, papír na kartonu, 74 x 52,5 cm	1895	map 52
2502	Mapa porostu klášterního revíru (Bestandes Karte des Stifts-Revieres im Jahre 1873) Reiniger, 1:2 918, kolorovaná perokresba, papír na kartonu, 76 x 60 cm, poničeno vlhkostí, plíseň	1873	map 53
2503	Mapa porostu klášterního revíru (Bestandes-Karte des Stifts-Revieres im Jahre 1873) Reiniger, 1:2 918, kolorovaná perokresba, papír na kartonu, 72 x 61 cm, poničeno vlhkostí	1873	map 54
2504	Mapa porostu klášterního revíru (Bestandeskarte des Stiftsrevieres) Guberner & Hierhammer, 1:10 000, kolorovaný tisk, papír na plátně, 56,5 x 68 cm, 2 části chybí + nekolorovaný duplikát na papíru, 61,5 x 76 cm	1925	map 55 map 56
2505	Mapa klášterního revíru (... Stiftsrevieres 1935) 1:10 000, tisk, papír, 60,5 x 64,5 cm, horní část listu chybí	1935	map 57
2506	Mapa porostu klášterního revíru (Bestandeskarte des Stiftsrevieres 1935) 1:10 000, tisk, papír, 75 x 99 cm	1935	map 58
2507	Mapa porostu klášterního revíru (Bestandeskarte des Stiftsrevieres 1935) 1:10 000, tisk (na průsvitném papíru), papír, 72,5 x 78 cm	1935	map 59
2508	Mapa Mnišského lesa - revír Kramolín (Karte des Münchswaldes Gramlinger Revier) Hieronim Utschig, 1:3 298, kolorovaná perokresba, papír na kartonu, 91 x 89 cm	1821	map 60

Inv. č.	Sign. Obsah	Časový rozsah	Evid. jedn.
2509	Mapa porostu revíru Kramolín (Bestandes-Karte des Gramlinger Revieres 1897.) Gustav Laurer, 1:5 927, kolorovaná perokresba, papír na kartonu, 66 x 48 cm	1897	map 61
2510	Mapa porostu revíru Kramolín (Bestandes-Karte des Gramlinger Revieres 1897.) Gustav Laurer, 1:5 927, kolorovaná perokresba, papír na kartonu, 65 x 46 cm	1897	map 62
2511	Hospodářská mapa revíru Krukanice (Wirtschafts-Karte des Krukanitzer Revieres für den Einrichtungs-Zeitraum von 1893–1973) Reiniger, 1:7 112, kolorovaná perokresba, papír na kartonu, 40 x 55,5 cm + duplikát skládací, papír na plátně	1893	map 63 map 64
2512	Hospodářská mapa revíru Mariánské Lázně (Wirtschafts-Karte des Marienbader Revieres 1862–1961) Reiniger, 1:7 112, kolorovaná perokresba, papír na plátně, 48 x 65 cm	1862	map 65
2513	Hospodářská mapa revíru Mariánské Lázně (Wirtschafts Karte für das Marienbader Revier. Einrichtungs-Zeitraum vom Jahre 1862 bis 1961) Reiniger, 1:5 865, kolorovaná perokresba, papír na kartonu, 69 x 61 cm	1862	map 66
2514	Hospodářská mapa revíru Mariánské Lázně (Lagerkarte vom Revier Marienbad. Haupttheil B.) Reiniger, 1:5 865, perokresba, papír na kartonu, 65 x 51 cm	1896	map 67
2515	Hospodářská mapa revíru Mariánské Lázně (Revier Marienbad 1895) 1:10 115, kolorovaná perokresba, papír na kartonu, 36,5 x 51 cm	1895	map 68
2516	Mapa porostu revíru Mariánské Lázně a Rájov (Bestandeskarte Stiftischen Reviere Marienbad und Rojau 1896) Reiniger, 1:11 671, tisk, papír, 54 x 72 cm	1896	map 69 map 70

Inv. č.	Sign. Obsah	Časový rozsah	Evid. jedn.
2517	Mapa porostu revíru Mariánské Lázně (Bestandeskarte des Stift Tepler Revieres Marienbad 1932) Fanferlik, 1:10 000, tisk, papír, 54,5 x 67 cm Zakreslena konfiskace po roce 1945	1932	map 71
2518	Mapa porostu revíru Melchiorova Hut' (Bestandeskarte Stift-Tepler Revieres Melchiorshütte 1917) Karl Greinöcker, 1:10 000, kolorovaný tisk a perokresba, papír na plátně, 54 x 78,5 cm	1917	map 72
2519	Polesí Melchiorova Hut' (Melchiorshütte) 1:2880, tisk, papír na plátně, 6 listů	1933	map 73
2520	Mapa lesa Rossbornwald, revír Nový dvůr (Karte vom Rossbornwald Neuhofer Revier) Hieronimus Utschig, 1:3 533, kolorovaná perokresba, papír na kartonu, 74 x 59 cm	1820	map 74
2521	Revír Nový dvůr (Karte der Neuhöfer Revier.) Hieronimus Utschig, 1:3 498, kolorovaná perokresba, papír na kartonu, 56 x 56 cm	[1820]	map 75
2522	Hospodářská mapa revíru Nový dvůr a Rossborn (Wirtschafts-Karte vom Neuhofer Reviere u. Rossborn für den Einrichtungszeitraum 1888–1987) Reiniger, 1:3 448, kolorovaná perokresba, papír na kartonu, 57,5 x 67 cm	1888	map 76
2523	Revír Nový dvůr (Revier Neuhof 1896) Reiniger, 1:3 448, perokresba, papír na kartonu, 82,5 x 58 cm	1896	map 77
2524	Revír Nový dvůr (Revier Neuhof 1896) Reiniger, 1: 3 448 cm, perokresba, papír na kartonu, 68 x 42 cm	1896	map 78
2525	Mapa porostu revíru Nový dvůr (Bestandeskarte des Stift Tepler Revieres Neuhof 1933) Hausriedl, 1:10 000, tisk, papír	1933	map 79 map 80

Inv. č.	Sign. Obsah	Časový rozsah	Evid. jedn.
2526	Mapa porostu revíru Nový dvůr (Bestandeskarte des Stift Tepler Revieres Neu Hof 1934) Haussriedl, 1:10 000, tisk, papír na plátně, 67 x 56 cm	1934	map 81
2527	Les Křivce – revír Beroun (Karte von Kripser-Wald. Perner Revier I. Haupttheil) Hieronimus Utschig, 1:3 432, kolorovaná perokresba, papír na plátně a kartonu, 57,5 x 54 cm	1818, 1843	map 82
2528	Les Stěnská – revír Beroun (Karte von Stenzka Perner Revier) Hieronimus Utschig, 1:3 448, kolorovaná perokresba, papír na kartonu, 116,5 x 110 cm	1819	map 83
2529	Mapa porostu lesa Křivce, Lomezka a Eichberg – revír Beroun (Karte von Bauslauf Kripser Wald Lomezka u. Eichberg Berner Revier) Hieronimus Utschig, 1:3 448, kolorovaná perokresba, papír na kartonu, 56,5 x 56,5 cm	1819	map 84
2530	Hospodářská mapa revíru Beroun – oddělení Stěnská (Wirtschaftskarte der Perner Revier IIIter et IVter Haupttheil. Bezirk Stenzka.) Hieronimus Utschig, 1:3 612, kolorovaná perokresba, papír na plátně a kartonu, 115,5 x 75 cm	1819	map 85
2531	Les Křivce – revír Beroun (Karte der Berner Revier 1 Haupttheil. Kripser Wald.) Hieronimus Utschig, 1:3 512, kolorovaná perokresba, papír na kartonu, 64,5 x 60 cm	[1820]	map 86
2532	Revír Beroun (Karte der Berner Revier IIter Haupttheil.) Hieronimus Utschig, 1:3 448, kolorovaná perokresba, papír na kartonu, 56,5 x 56,5 cm	[1820]	map 87
2533	Mapa porostu revíru Pirka (Bestandeskarte des Stift Tepler Revieres Pirker 1932) Haussriedl, 1:10 000, tisk, papír, 56 x 66,5 cm + duplikát skládací, papír na plátně	1932	map 88 map 89
2534	Mapa revíru Podhorní I (Podhorner Revier. Iter Haupttheil.) Hieronimus Utschig, 1:3 327, kolorovaná perokresba, papír na kartonu, 108,5 x 90 cm	1818	map 90



Inv. č.	Sign. Obsah	Časový rozsah	Evid. jedn.
2535	Mapa revíru Podhorní II, III (Karte des Podhorner Reviers II und III Haupttheil) Hyeronimus Utschig, 1:3 298, kolorovaná perokresba, papír na kartonu, 111 x 88 cm	1818	map 91
2536	Mapa revíru Podhorní (Generalkarte der Podhorner Revier) Hyeronimus Utschig, 1:8 821 cm, kolorovaná perokresba, papír na kartonu, 60 x 56 cm	1830	map 92
2537	Hospodářská mapa revíru Podhorní (Wirtschafts-Karte des Podhorner Revieres f. den Einrichtg. Zeitraum 1866–1965) Reiniger, kolorovaná perokresba, papír na plátně, 60,5 x 39,5 cm	1866	map 93
2538	Hospodářská mapa revíru Podhorní (Wirtschafts-Karte des Podhorner Reviers) 1:6 773, kolorovaná perokresba, papír na plátně, 51,5 x 73 cm	1867	map 94
2539	Mapa porostu revíru Podhorní (Bestandeskarte des Stift-Tepler Revieres Podhorn 1907.) 1:10 000, tisk, papír, 74 x 51 cm	1907	map 95
2540	Mapa porostu revíru Podhorní (Bestandeskarte Stift-Tepler Revieres Podhorn 1917) Haussriedl, 1:10 000, tisk, papír na plátně, 75,5 x 54,5 cm	1917	map 96 map 97
2541	Hospodářská mapa revíru Podhorní (Wirtschafts-Karte des Revieres Podhorn Revision 1937. Aufnahme 1917.) Lohwasser, kolorovaný tisk, papír, 94,5 x 69 cm	1937	map 98
2542	Mapa porostu revíru Podhorní (Bestandeskarte des Stift-Tepler Revieres Podhorn 1937) Lohwasser, 1:10 000, tisk, papír na plátně, 74 x 54 cm	1937	map 99
2543	Mapa revíru Podmokly (Karte der Podmockler Reviere) Hyronimus Utschig, 1:7 024, kolorovaná perokresba, papír na kartonu, 67 x 60 cm	1819	map 100

Inv. č.	Sign.	Obsah	Časový rozsah	Evid. jedn.
2544		Mapa revíru Podmokly (Herrschaft Krukanitz. Obrigg. Waldung. Forst Karte zur Uibersicht der Podmokler Revier) Georg Sommer, 1:7 024, kolorovaná perokresba, papír na kartonu, 67 x 56,5 cm	1847	map 101
2545		Mapa porostu lesa Hochwald – revír Podmokly (Bestandes Karte von einem Theilie des Podmokler Revieres „Hochwald“ genannt.) Reiniger, 1:7 024, kolorovaná perokresba, papír na plátně, 62,5 x 51 cm	1865	map 102
2546		Mapa porostu revíru Podmokly (Bestandeskarte des Podmokler Reviers für den Einrichtungszeitraum 1880–1979) kolorovaná perokresba, papír na kartonu, 70 x 83 cm, 3 listy	1880	map 103
2547		Mapa porostu revíru Rájov (Bestandeskarte des Stift-Tepler Revieres Royau 1918) Hans Lerch, 1:10 000, kolorovaná perokresba, papír na plátně, 50,5 x 58 cm	1918	map 104
2547		Mapa porostu revíru Rájov (Bestandeskarte des Stift-Tepler-Revieres Royau 1928) 1:10 000, tisk, papír, 60 x 57,5 cm	1928	map 105
2548		Mapa porostu revíru Rájov (Bestandeskarte des Stift-Tepler-Revieres Royau 1938) Lohwasser, 1:10 000, tisk, papír, 53,5 x 69 cm	1938	map 106
2549		Porostní mapa Bukového lesa u Výškovic (Bestandes- Karte des Waldstrecke Buch 1888) 1:3 327, kolorovaná perokresba, papír na kartonu, 51 x 46 cm	1888	map 107
2550		Mapa revíru Rossborn (Plan von Rossborn) Hyeronimus Utschig, 1:3 448, kolorovaná perokresba, papír na kartonu, 57,5 x 56,5 cm	1820	map 108
2551		Mapa revíru Sítiny (Karte der Rauschenbacher Revier) Hyeronimus Utschig, 1:3 512, kolorovaná perokresba, papír na kartonu, 119 x 128 cm	1810	map 109

Inv. č.	Sign. Obsah	Časový rozsah	Evid. jedn.
2552	Hospodářská mapa revíru Sítiny (Wirtschafts-Karte der Rauschenbacher Revier Iiter Haupttheil, Bezirk Brucklhau, Schmithau und Kelerhals) Hyeronimus Utschig, 1:3 512, kolorovaná perokresba, papír na kartonu, 62,5 x 54 cm	1819	map 110
2553	Mapa revíru Sítiny (Karte des Rauschenbacher Revier) Hyronimus Utschig, 1:6 938, kolorovaná perokresba, papír na kartonu, 81,5 x 103 cm	1819	map 111
2554	Hospodářská mapa revíru Stěnská (Wirtschafts-Karte des Stanzker-Revieres für den Einrichtungs-Zeitraum von 1864 bis 1963) Reiniger, 1:3 512, kolorovaná perokresba, papír na kartonu, 68 x 91 cm	1864	map 112
2555	Hospodářská mapa revíru Stěnská (Wirtschafts-Karte des Stenzker-Revieres für den Einrichtungs-Zeitraum von 1864–1963) Reiniger, 1:3 512, kolorovaná perokresba, papír na kartonu, 50 x 67,5 cm	1864	map 113
2556	Hospodářská mapa revíru Stěnská, list 1, 2 a 3 (Wirtschafts-Karte. Revier-Stěnska, Blatt 1, Blatt 2, Blatt 3) Haussriedl, 1:2 880, perokresba, papír na plátně, 95 x 66,5 cm; 99,5 x 73 cm; 85 x 71,5 cm, 3 listy	[1920]	map 114
2557	Mapa porostu revíru Stěnská, díl I a II (Bestandeskarte des Stift Tepler Revieres Stenzker 1921) Hans Lerch, 1:10 000, barevný tisk, papír na plátně, 47,5 x 56,5 cm; 54,5 x 68 cm, 2 listy	1921	map 115
2558	Mapa porostu revíru Stěnská (Bestandeskarte des Stift Tepler Revieres Stenzker 1930) Haussriedl, 1:10 000, tisk, papír na plátně, 80 x 60 cm	1930	map 116
2559	Mapa revíru Stěnská (Bestandeskarte des Stift Tepler Revieres Stenzker 1930) 1:10 000, tisk, papír, roztržená	1930	map 117

Inv. č.	Sign. Obsah	Časový rozsah	Evid. jedn.
2560	Lesy kolem Beranovky (polovina mapy) (II Haupttheil) Utschig, kolorovaná perokresba, papír na kartonu, 70 x 45 cm	1817	map 118
2561	Revír Karlshof (Revier Karlshof Bestandeskarte) 1:8640, kolorovaný tisk, papír, potrhaná	1926	map 119
2562	Revír Karlshof (Revier Karlshof, XV., XVI., XVII.) Kolorovaný tisk, papír, 3 listy	[1926]	map 120
2563	Montánní lesy revíru Horní Slavkov (Terraia Karte über die gesammten Schlaggenwalder K. K. montan Forster) Kolorovaná perokresba, papír, pomačkané okraje	1826	map 121
2564	Ředitelství státních lesů v Teplé - mapa lesních revírů na Tepelsku obkreslená na průsvitném papíře 1:75 000, stav k 1. 4. 1949	1949	map 122
2565	Hospodářská mapa a porost farního lesa Číhaná (Bestandes und Wirtschaftskarte für den Pfarrwald Cihana 1894) Reiniger, 1:2 880, kolorovaná perokresba, papír na plátně, 33 x 46,5 cm, 2 listy	1894	map 123
2566	Makulář mapy farního lesa Ovesné Kladruby (Brouillon-Karte vom HabaKladrauer Pfarrgründen) Hieronymus Utschig, 1:2 903, kolorovaná perokresba, papír na kartonu, 56 x 56 cm	1833	map 124
2567	Mapa farních pozemků Ovesné Kladruby (Karte vom Habakladrauer Pfarrgründen) Hieronymus Utschig, kolorovaná perokresba, papír na plátně, 56 x 49,5 cm, zašpiněná	1833	map 125
2568	Makulář mapy farního lesa Otročín (Brouillonkarte der Landecker Pfarrwaldung) Hieronymus Utschig, 1:2 930, kolorovaná perokresba, papír na kartonu, 59,5 x 58,5 cm	1824	map 126

Inv. č.	Sign.	Obsah	Časový rozsah	Evid. jedn.
2569		Mapa porostu farního lesa Otročín (Bestandes Karte des Landecker Pfarrwaldes) Reiniger, 1:2 930, kolorovaná perokresba, papír na kartonu, 57,5 x 44 cm	1884	map 127
2570		Farní les Otročín (Pfarrwald Landek) 1:5 057, kolorovaná perokresba, papír na kartonu, 30 x 43 cm	1899	map 128
2571		Mapa porostu farního lesa Otročín (Bestandeskarte des Landeker Pfarrwaldes 1926) Haussriedl, 1:5 000, tisk, papír na plátně, 54 x 43 cm	1926	map 129
2572		Mapa porostu farního lesa Otročín (Bestandeskarte des Pfarrwaldes Landek.) 1:10 000, matrice na průsvitném papíře, 41 x 45 cm	1937	map 130
2573		Farní les Pístov (Pfarrwald Pistau) 1:5 057, kolorovaná perokresba, papír na kartonu, 38,5 x 30 cm	1899	map 131
2574		Farní les Pístov (Pfarrwald Pistau) 1:2 918, perokresba, papír na kartonu, 52,5 x 52,5 cm	1899	map 132
2575		Farní les Pístov (Pfarrwald Pistau) Reiniger, 1:5 900, kolorovaná perokresba, papír na plátně, 22,8 x 28,8 cm	1899	map 133
2576		Hospodářská mapa farního lesa Pístov – revír Bukový les (Wirtschafts-Karte des Pistauer Pfarrwaldes des Revieres Buch) Hans Lerch, 1:2 880, perokresba, papír na plátně, 86,5 x 68 cm	[1920]	map 134
2577		Makulář mapy farního lesa Úterý a Vidžín (Brouillonkarte der Neumarkter u. Witschiner Pfarrwaldung) Hieronymus Utschig, 1:2 906, kolorovaná perokresba, papír na kartonu, 50,5 x 37 cm	1824	map 135

Inv. č.	Sign.	Obsah	Časový rozsah	Evid. jedn.
2578		Mapa farního lesa Úterý (Karte der Neumarkter Pfarrwaldungen) Hieronymus Utschig, 1:2 906, kolorovaná perokresba, papír na kartonu, 54,5 x 43 cm	1824	map 136
2579		Mapa farních lesů Úterý, Pístov a Otročin (Karte von der Neumarkter, Pistauer und Landecker Pfarr-Waldung.) Hieronymus Utschig, 1:5 835, kolorovaná perokresba, papír na kartonu, 75,5 x 55 cm	1824	map 137
<b>Mapy hospodářských pozemků</b>				
2580		Mapa kostelních a farních pozemků Vidžín u Branišova (Karte vom Witschiner Kirchen- und Pfarrgründen bei Branischau.) Hieronymus Utschig, 1:2 529, kolorovaná perokresba, papír na kartonu, 59 x 49 cm	1831	map 138
2581		Mapa pozemků v okolí kláštera Teplá Hieronymus Utschig, 1:3 161, kolorovaná perokresba, papír na kartonu, 56 x 57 cm, poškozeno vlhkostí	1828	map 139
2582		Makulář mapy dvora Budeč (Broulionskarte zum Mayerhof Wutsch gehörig) Hieronymus Utschig, 1:2 906, kolorovaná perokresba, papír na kartonu, 48 x 55,5 cm	[1820]	map 140
2583		Mapa hospodářských pozemků dvora Kladruby (Charte vom Kladalaser Meyerhofe) Hieronymus Utschig, 1:2 906, kolorovaná perokresba, papír na kartonu, 104,5 x 104 cm	1825	map 141
2584		Mapa hospodářských pozemků dvora Kladruby (Karte vom Kladerlaser Meierhofe) Reiniger, 1:5 578, kolorovaná perokresba, papír na plátně, 60,5 x 50 cm	1864	map 142
2585		Plán hospodářských pozemků dvora Kladruby I. (Plan vom Kladalaser Meyerhofe) Hieronymus Utschig, 1:2 906, kolorovaná perokresba, papír na kartonu, 55 x 57 cm	[1820]	map 143
2586		Plán hospodářských pozemků dvora Kladruby II. (Plan vom Kladalaser Mayerhofe) Hieronymus Utschig, 1:2 906, kolorovaná perokresba, papír na plátně, 55,5 x 56 cm	[1820]	map 144

Inv. č.	Sign.	Obsah	Časový rozsah	Evid. jedn.
2587		Mapa hospodářských pozemků dvora Kladruby (Karte vom Kladerlaser Meierhofe) Reiniger, 1:5 835, kolorovaná perokresba, papír na plátně, 65,5 x 51,5 cm	[1860]	map 145
2588		Mapa hospodářských pozemků dvorů Klášterního, Ovčího, Stierův mlýn a „Koperer“ (Karte vom Klosterhofe, Schafhofe, Stiersmühle und Koperer) Hieronymus Utschig, 1:5 865, kolorovaná perokresba, papír na kartonu, 123 x 90 cm	1822	map 146
2589		Mapa hospodářských pozemků Nového Dvora (Karte von Meyerhof Neuhof) Hieronymus Utschig, 1:2 963, kolorovaná perokresba, papír na kartonu, 99 x 100 cm	1821	map 147
2590		Mapa hospodářských pozemků Ovčího dvora, NIII 1 a 2 (Karte von Meyerhof Schafhof) Hieronymus Utschig, 1:2 918, kolorovaná perokresba, papír na kartonu, 56 x 56 cm, 2 listy	[1825]	map 148
2591		Mapa pozemků mlýnů Porklova a Rödlmühle (Karte von der Porkl- und Rödl-Mühle) Hieronymus Utschig, 1:5 789, kolorovaná perokresba, papír na kartonu, 52,5 x 55 cm	1826	map 149
2592		Mapa pozemku Porklova mlýna (Charte von der Porklmühle) Hieronymus Utschig, 1:2 883, kolorovaná perokresba, papír na kartonu, 56 x 54 cm	1825	map 150
2593		Mapa pozemku mlýna Rödelmühle (Karte von der Rödelmühle) Hieronymus Utschig, 1:2 883, kolorovaná perokresba, papír na kartonu, 54,5 x 54 cm	1826	map 151
2594		Mapa pozemků Rödihäusler (Karte vom Rödihäusler) Hieronymus Utschig, 1:2 883, kolorovaná perokresba, papír na kartonu, 55,5 x 55,5 cm	[1825]	map 152

Inv. č.	Sign. Obsah	Časový rozsah	Evid. jedn.
2595	Makulář mapy pozemků fary, školy a kostela v Otročině (Brouillon-Karte der Landecker Pfarr, Schul u. Kirchen Gründe) Hieronymus Utschig, 1:2 918, kolorovaná perokresba, papír na kartonu, 57 x 57 cm	1829	map 153
2596	Mapa pozemků fary, školy a kostela v Otročině (Karte von den Landecker Pfarr-, Schul- und Kirchengründen) Hieronymus Utschig, 1:5 835, kolorovaná perokresba, papír na kartonu, 54 x 43 cm	1829	map 154
2597	Mapa pozemků fary Pístov 1:2 918, kolorovaná perokresba, papír na plátně, skládací s deskami, 77 x 89 cm, plíseň	[1850]	map 155
2598	Mapa pozemků úročních vsí Šafářské Domky a dalších Hieronymus Utschig, 1:3 003, kolorovaná perokresba, papír na kartonu, 56 x 57 cm	[1820]	map 156
2599	Mapa pozemků úročních vsí Bezvěrov a Vranov Hieronymus Utschig, 1:2 918, kolorovaná perokresba, papír na kartonu, 54,5 x 54 cm	[1820]	map 157

### Hospodářské tabulky

2600	Grafické tabulky zachycující výsledky zemědělského pokusnictví prof. ing. E. Freudla z Děčína na tepelském panství - pokus s bramborami, 1922 (jin 133) kolorovaná perokresba, papír, 58 x 52 cm - pokus s ječmenem, 1922 (jin 134) kolorovaná perokresba, papír, 58 x 53 cm - pokus s ovsem, 1922–1926 (jin 135) kolorovaná perokresba, papír 51,5 x 70 cm	1922–1927	jin 133–135
------	---	-----------	-------------



Inv. č.	Sign.	Obsah	Časový rozsah	Evid. jedn.
---------	-------	-------	---------------	-------------

**PATRONÁTNÍ A ŠPITÁLNÍ ÚŘAD TEPLÁ A CHOTĚŠOV**

**I. Knihy**

2601	4	Sbírka císařských nařízení pro děkanství Teplá (Collectio Ordinationum Caesario regiar. in Publico Ecclesiasticis ab Anno 1780 usque ad Annum 1800 exclusive Pro Ecclesia Decanali Teplensi) Lat., Něm., 20 x 32 cm, desky z lepenky, hřbet a rohy kožené, poškozeno hmyzem	1780–1800	ukn 295
2602	5	Výtah z císařských nařízení, řazených abecedně dle věci, sepsal kurátor tepelský Florian Röschenberger (Extractus Ordinationum Caesareo-Regiarum incipiendo a die 1. Aprilis anni 1780 formatus a Floriano Röschenberger, Curato Teplensi.) Lat., něm., 22,5 x 36 cm, desky z lepenky, hřbet a rohy kožené, hřbet natržený, poškozeno hmyzem	1780–1828	ukn 296
2603	6	Výtah z patentů vydaných konzistoří, řazených abecedně dle věci, pro potřeby duchovních v pastorační službě, sepsal kurátor tepelský Florian Röschenberger (Extractus alphabeticus patentium consistorialium.) Lat., něm., 23 x 36 cm, desky z lepenky, hřbet a rohy kožené, vázací řemínky potrhané, poškozeno hmyzem	1779–1828	ukn 297
2604		Pamětní kniha Hroznaty Fridricha, kaplana v Dobřanech (Memorabilia pro Ao. Dni. 1741, a 1 Januarii per Hroznatae Fridrich Capellani Dobřanensis Professi Teplensis.) Lat., něm., 18 x 22 cm, desky z bílé tlačené usně, kovové přezky, 1 přezka chybí	1741–1743	ukn 298
2605	38/1	Pamětní kniha fary Horní Sekyřany od faráře Fridricha Eckla (Denk-Buch für die Obersekrzaner Pfarrey.) Něm., 22,5 x 36 cm, sešit bez desek	1809–1828	ukn 299

Inv. č.	Sign.	Obsah	Časový rozsah	Evid. jedn.
2606		<p>Kostelní kniha fary Stod  - kronika farnosti do r. 1794, opisy dokumentů,  záznamy odváděných desátků, inventáře fary,  kostelní lavice  (Liber Ecclesiae Continens ea qua ad Eccl[esi]am.  Stodensem, Parochiam et notitiam Parochi  p[er]inent. quem Curavit expensis suis Adalbertus  Lerch. p. t. molitor existens in modo molendino...)  Lat., něm., 21 x 34 cm, vazba kožená, utržený  hřbet a vrchní desky, první listy uvolněné</p>	1694–1794	ukn 300
2607		<p>Kostelní kniha fary Ves Touškov  - text přísahy pro kostelní otce  - urbář (Ves Touškov, Záluží, Kotovice, Nýřany,  Přehýšov, Hradec, Lisov, Stod, Hořkovice,  Blatnice, Mantov, Chotěšov)  - poplatky za železné krávy  - příjmy a výdaje kostela, 1678–1722  (Tuschkauer Kirchen Buch)  Lat., něm., 19 x 30 cm, desky z tlačené kůže,  vázací tkalouny potrhané, hřbet natržený</p>	1678–1722	ukn 301
2608	D 31	<p>Pamětní kniha fary Ves Touškov od Hroznaty  Fridricha  - inventář kostela  - fundace, opisy důležitých dokumentů  - kostelní lavice  (Memorabilia Parochiae Tusskoviensis  Conscripta per P. Hroznatam Fridrich p. t.  Parochum Tusskovy. ord. Praemonstratensis,  Canonicum Regularem Teplensem...)  Lat., něm., 21,5 x 34,5 cm, desky z lepenky, hřbet  a rohy kožené</p>	1758–1760	ukn 302

Inv. č.	Sign.	Obsah	Časový rozsah	Evid. jedn.
2609		Kostelní kniha Morize Raucha, faráře ve Vsi Touškově - příjmy a výdaje (Journale über Einnahmen und Ausgaben des Moriz Rauch, Pfarrers in Tuschkau) 1848–1871 - odsloužené nadační mše v kanonii (consignationis persoluto) 1858–1870 - výkaz pohledávek (Ausweis über die bei Andere ausstehende Capitalica in Geld oder Naturalia), 1850–1870 - výkaz odsloužených nadačních mší (Ausweis über die von 1ten Dezember 1848 an empfangenen Stipendien und deren Persolvierung), 1848–1869	1848–1871	ukn 303
2610		Kostelní kniha fary Otročín sepsaná místním farářem Norbertem Reitenbergerem - inventář kostela - abc index patentů se stručným obsahem a datem vydání z let 1620–1750 Lat., něm., 19 x 30 cm, desky kožené, potrhané, poškozené hmyzem, plíseň	1740–1754	ukn 304
2611		Pamětní kniha fary Pernarec (Liber Memorabilium der Pfarr Pernharz verfasst vom Bernard Grosskopf Pfarrer), obsahuje zápisy Zikmunda Sudíka o poválečných poměrech v kanonii	1836–1948	ukn 305
2612		Inventáře: fara a kostel Svatý Vojtěch, fara Úšovice, fara Mnichov, fara Ovesné Kladruby, fara Otročín, fara Skoky, fara Úterý, fara Pístov, fara Rájov, děkanství Teplá, fara Vidžín, hudebniny varhaníka tepelského kláštera	1879–1923	ukn 306
2613		Inventář fary a kaplanství Úterý	1905–1921	ukn 307
2614		Inventář fary Stod	1937–1938	ukn 308
2615		Inventář fary Vidžín	1903–1923	ukn 309
2616		Inventář fary Úherce	1913–1938	ukn 310
2617		Inventář děkanství Teplá	1903	ukn 311
2618		Inventář kostela v Chotěšově	1871–1881	ukn 312

Inv. č.	Sign.	Obsah	Časový rozsah	Evid. jedn.
2619		Inventář kůru (farní úřad Zbiroh) - noty jsou nyní v tepelské knihovně, viz sbírku hudebnin Teplá Klášter	[1917]	ukn 313
2620		Inventáře patronátních budov panství Chotěšov: Litice, Dobřany, Chotěšov, Ves Touškov, Horní Sekyřany, Stod, Holýšov, Úherce, Přestavky (Herrschaft Chotieschau. Inventarium über nachstehende auf obiger Herrschaft befindliche zum Stifte Tepl gehörigen Patronatsgebäude) Něm., 20 x 33 cm, desky z lepenky, hřbet a rohy kožené	1827–1834	ukn 314
2621	25 No. 8	Inventář farního kostela v Číhané (Inventarium der Pfarrkirche in Czihana)	1902–1940	ukn 315
2622	26 No. 9	Inventář filiálního kostela v Úněšově (Inventarium der Filialkirche in Anischau)	1902–1940	ukn 316
2623	23	Soupis soch (zastavení, božích muk...) ve farnosti Číhaná, dle obcí: Číhaná, Úněšov, Hůrky, Mostice, Něšov, Podmokly, Popovice, Skupeč, Hvožd'any, Budeč, Štipoklasy, Zahradka (Beschreibungsbuch über die im Pfarrbezirkes Czihana befindlichen Standbilder nach den eingehörigen Dörfern: Czihana, Anischau, Horkau, Mostitz, Neschowa, Podmokl, Poplowitz, Skupsch, Woschana, Wutsch, Stipokl u. Zahradka.)	1841	ukn 317
2624		Kniha nadací kostela sv. Václava v Číhané a sv. Prokopa v Úněšově (Tom. I. Foundation Buch des Löblichen Gottes Haus S. Wencesai R. M. zu Tschihana dann S. Procopii Abb. zu Anischau.) Něm., 20 x 32 cm, desky z lepenky, hřbet a rohy kožené, poškozeno hmyzem	1687–1895	ukn 318
2625	28	Kniha nadací kostela sv. Václava v Číhané a sv. Prokopa v Úněšově (Tom. II. Foundationen bei der Pfarrkirche s. Wenc. in Czihana u. der Filialkirche s. Procop in Anischau)	1895–1924	ukn 319

Inv. č.	Sign. Obsah	Časový rozsah	Evid. jedn.
2626	Hlavní kniha mešních nadací tepelského panství (klášterní kostel – kaple v Zahradce) (Hauptbuch über sammentlichen Pfarrkirchen der Herrschaft Tepl errichteten Fundationsmessen) Něm., 28 x 44 cm, desky z lepenky, hřbet a rohy kožené, vázací tkalouny utržené, poškozeno hmyzem	1814–1827	ukn 320
2627	Mešní nadace patronátu Chotěšov - Litice, Dobřany, Chotěšov, Přestavlky, Úherce, Stod, Holýšov, Ves Touškov, Horní Sekyřany (Choteschauer Messenstiftungs-Verzeichniss) Něm., 21 x 34 cm, vazba z lepenky, hřbet a rohy kožené	1847–1871	ukn 321
2628	Mešní nadace patronátu Teplá (Tepler Messenstiftungs-Verzeichniss) Něm., 21 x 34 cm, vazba z lepenky, hřbet a rohy kožené, hřbet potrháný	1847–1871	ukn 322
2629	Mešní nadace patronátu Chotěšov	1871–1930	ukn 323
2630	Mešní nadace patronátu Teplá	1871–1930	ukn 324
2631	Rejstřík nadačních mší kostela sv. Jiljí ve městě Teplá (InDeX QVo Continentvr SaCra fVnData annVa a Patre FLoriano RösChenberger LoCi TepLeni CVrato Congesta.) Něm., 22 x 35,5 cm, desky z lepenky, hřbet a rohy kožené, poškozeno hmyzem, natržený hřbet	(1763) 1790	ukn 325
2632	Rejstřík mešních nadací patronátu Teplá (chronologický) (Register über die angelegten Fundationsgelder vom Jahre 1790) Něm., 22 x 36 cm, vazba papírová	1790–1816	ukn 326
2633	Rejstřík mešních nadací patronátu Chotěšov (chronologický) (Register über die errichteten und angelegten Fundations Messen von der Herrschaft Chotieschau) Něm., 22 x 36 cm, vazba papírová	1806–1818	ukn 327
2634	Soupis mešních nadací	1861–1864	ukn 328

Inv. č.	Sign.	Obsah	Časový rozsah	Evid. jedn.
2635		Kniha stavebních smluv chotěšovského patronátu (Religionsfonds Herrschaft Chotieschau. Prothokoll uiber geschlossene Akorde mit Baumeistern u. Professionisten wegen übernehmenden Bau- und verschiedenen Reparatursgegenstände bei Kirchen-Pfarr- u. Schull- Gebäuden. 1804.) Něm., 24 x 38 cm, desky z lepenky, hřbet a rohy kožené, poškozeno vlhkostí a hmyzem	1803–1808	ukn 329
2636		Soupis naturálních i peněžních platů učitelů na patronátu Teplá a Chotěšov (Verzeichniss aller Schulfassionen der Herrschaft Tepl und Chotieschau.) Něm., 23 x 37 cm, desky z papíru	[1825]	ukn 330
2637		Registr dluhů a pohledávek tepelského kláštera (Register uiber die zu verrechnenden Stiftskapitalien samt Interessen.) Něm., 21 x 34 cm, desky z papíru, potrhané	1819–1825	ukn 331
2638		Soupis duší města Stod	1862	ukn 332
2639	D 44	Kniha zkoušek snoubenců fary Chotěšov (Prüfungsbuch der Brautleute der Pfarrey Chotieschau) Účetní záznamy (příjmy, vydání, stav dobytka) Něm., 18 x 22,5 cm, desky z lepenky, hřbet a rohy kožené, vázací tkalouny	1832–1842  1884–1889	ukn 333
2640		Kniha zkoušek snoubenců (města Teplá?) (Nomina Sponsorum examinatum atque Testium) Lat., něm., 21,5 x 36 cm, desky z lepenky, hřbet a rohy kožené, část hřbetu utržená, poškozeno hmyzem, polámáno, vázací řemínky utržené	1778–1802	ukn 334
2641		Kniha evidence ofěry a desátku odvedeného děkanství Teplá město Něm., 21 x 34 cm, desky z papíru, hřbet chybí, vazba rozpadlá	1814–1852	ukn 335
2642	7	Rejstřík míst v kostelních lavicích a poplatků za ně, pro kostel sv. Jiljí v Teplé (Kirchen-Ständt-Register ab anno 1746) Lat, něm., 20,5 x 32 cm, desky z lepenky, hřbet a rohy kožené	1746–1759	ukn 336

Inv. č.	Sign.	Obsah	Časový rozsah	Evid. jedn.
2643	C 55	Poznámky k hospodaření fary Úterý (Instructio Parochi in ...) Lat., něm., 9 x 14,5 cm, vazba pergamenová, titul knihy částečně setřený	[1740]–1781	ukn 337
2644	e 23	Poznámky ke správě fary Číhaná Lat., něm., 6,5 x 9 cm, desky kožené, vázací tkaloun utržený	[1770]	ukn 338
2645		Deník patronátního komisaře	1866–1870	ukn 339
2646		Deník patronátního komisaře	1870–1873	ukn 340
2647		Mešní direktář klášterního kostela (Directorium Missarum pro Annis 1791, 1792, 1793, 1794) Lat., 22 x 35 cm, desky z lepenky, hřbet a rohy kožené	1791–1794 (1861)	ukn 341
2648		Mešní direktář klášterního kostela (Ordo Missarum pro Annis 1800, 1801, 1802, 1803, 1804) Lat., 21 x 36 cm, desky z lepenky, hřbet a rohy kožené, hřbet natržený	1800–1804 (1863)	ukn 342
2649		Mešní direktář klášterního kostela (Ordo Missarum pro Annis 1805, 1806, 1807, 1808, 1809, 1810.) Lat., 22 x 36 cm, desky z lepenky, hřbet a rohy kožené, poškozeno hmyzem	1805–1810	ukn 343
2650		Mešní direktář klášterního kostela (Directorium Missarum pro annis 1811, 1812, 1813, 1814, 1815, 1816, 1817, 1818, 1819, 1820, 1821) Lat., 22 x 36 cm, desky z lepenky, hřbet a rohy kožené, vázací tkalouny	1811–1821	ukn 344
2651		Mešní direktář klášterního kostela (Directorium Missarum pro annis...) Lat., 23 x 38 cm, desky z lepenky, hřbet a rohy kožené, vázací tkalouny, 1 tkaloun utržený	1832–1843	ukn 345
2652		Mešní direktář klášterního kostela (Directorium Missarum pro annis...) Lat., 23 x 38 cm, desky z lepenky, hřbet a rohy kožené	1844–1855	ukn 346
2653		Mešní direktář klášterního kostela	1856–1867	ukn 347

Inv. č.	Sign. Obsah	Časový rozsah	Evid. jedn.
2654	Mešní direktář klášterního kostela	1868–1879	ukn 348
2655	Kniha odsloužených nadačních mší klášterního kostela (Ausweis der richtigen Stiftungserfüllung nach Monatstagen und Jahren durch eigenhändige Verzeichnung der Persolvirenden.) Něm., 26 x 42,5 cm, desky z lepenky, poškozeno vlhkem, potrháno	1829–1848	ukn 349
2656	Kniha odsloužených nadačních mší Vendelina Alberta, kaplana v Teplé (Messen-Persolvirungs-Buch, anfangend im Jahre 1837) Lat., něm., 18 x 21 cm, desky z lepenky, hřbet a rohy kožené	1837–1887	ukn 350
2657	Kniha odsloužených nadačních mší Milo Nentwicha (Index Missarum intentionum in usum Milonis Nentwich, Volumen IV.)	1912–1916	ukn 351
2658	Kniha odsloužených nadačních mší Milo Nentwicha (Index Missarum intentionum in usum Milonis Nentwich, Volumen V.)	1916–1920	ukn 352
2659	Kniha odsloužených nadačních mší	1942–1947	ukn 353
2660	Kniha odsloužených nadačních mší (Mess-Intentionen-Buch ab anno 1913 des P. Lukas Stöhr. Ab August 1919 Engelbert Leitner, Provisor)	1913–1924	ukn 354
2661	Persolvenční mešní kniha kaplana v Úterý Placidia Ansorga (Liber Stipendiorum P. Placidi Ansorge Capellani Neofori) Lat., něm., 12 x 19 cm, sešit bez desek, uvolněná vazba	1833–1838	ukn 355
2662	Kniha odsloužených nadačních mší a duchovních služeb A. J. Rödla, správce fary Úterý (Liber intentionum ad ss. Missae sacrificium et functionum sacrarum P. Athanasius Jos. Roedl, Curatus Neofori)	1874–1902	ukn 356
2663	Pořad služeb Božích děkanského kostela sv. Jiljí v Teplé	1946–1950	ukn 357
2664	Persolvenční mešní kniha děkanského kostela v Teplé	1931–1945	ukn 358



Inv. č.	Sign. Obsah	Časový rozsah	Evid. jedn.
2665	Zápisy ze shromáždění Německé křesťansko-sociální strany lidové, místní organizace město Teplá (Protokollbuch. Deutsche christlichsoziale Volkspartei Ortsgruppe Tepl-Stadt) 13. 2. 1921 – 15. 3. 1938	1921–1938	ukn 359

## II. Spisový materiál

### A. Registraturní pomůcky

2666	Podací protokol patronátu Teplá a Chotěšov 1. 7. 1863 – 31. 12. 1864 (č. 1–246)	1863–1864	ppr 18
2667	Podací protokol patronátu Teplá a Chotěšov 1. 1. 1865 – 17. 12. 1869	1865–1869	ppr 19
2668	Podací protokol patronátu Teplá a Chotěšov 12. 9. 1877 – 18. 12. 1881	1877–1881	ppr 20
2669	Podací protokol patronátu Teplá a Chotěšov 2. 1. 1882 – 28. 12. 1894	1882–1894	ppr 21
2670	Podací protokol patronátu Teplá a Chotěšov 1. 1. 1895 – 24. 9. 1940 plíseň	1895–1940	ppr 22
2671	Repertář patronátního úřadu Teplá – abecedně pro období 1640–1828 (Repertorium zum Kirchenamtsarchiv) Něm., 22 x 34 cm, desky z papíru, natržený hřbet	[1828]	rep 10
2672	Repertář patronátního úřadu Chotěšov – abecedně pro období 1640–1828 (Repertorium zum Kirchenamtsarchiv) Něm., 22 x 34 cm, desky z papíru, potrhaný hřbet	[1828]	rep 11
2673	Index spisů patronátů Teplá a Chotěšov předaných r. 1850 okresnímu úřadu v Teplé – abecední, 2 exempláře (Index uiber Kirchen- Pfarr- Schul- und sonstige Angelegenheiten Stift Tepler und Chotieschauer Patronats bis zum Jahre 1848) Něm., 22 x 35,5 cm, sešit bez přebalu	[1850]	rep 12 rep 13

### B. Spisy

#### 1. Fary a školy

Inv. č.	Sign.	Obsah	Časový rozsah	Evid. jedn.
2674	1–28	Školy všeobecně - akta - Soupis naturálních i peněžních platů učitelů na patronátu Teplá a Chotěšov	[1801]–1880	kar 624
2675	1–9	Zamítnuté žádosti učitelů o místo	1850–1861	kar 624
2676		Školní záležitosti za vikariátu Huga Karlíka (plzeňský vikariát se sídlem v Dobřanech) mj. výkazy škol a učitelů, osnovy, zkoušky, platy učitelů	1853–1873	kar 624
2677		Bečov - fara	1642–1789	kar 624
2678		Boněnov mj. spor faráře s poddanými o platy a dávky	1583–1698	kar 624
2679		Březí - stavební záležitosti	1861–1864	kar 625
2680	1–60	Dobřany - fara a kostel sv. Víta mj. memorabilia, inventář, pozůstalost faráře	1658–1887	kar 625
2681	1–76	Dobřany - škola	1812–1876	kar 625
2682		Dobřany - stavební účty, inventáře, ostatní záležitosti	1803–1907	kar 625
2683	1–63	Číhaná - fara	(1359)1670–1889	kar 626
2684	1–16	Číhaná - škola	1809–1902	kar 626
2685		Číhaná - stavební účty, inventáře, ostatní záležitosti - inventáře fary a kostela v Číhané, kostela v Úněšově a kaplí, 1863–1923 - zpovědní rejstřík, 1874	1675–1943	kar 626
2686	1–36	Holýšov - fara - soupis duší, 1841, 1845 - inventáře administratury, fary, příjmy a renty, farář Kandidus Weiss, opravy	1775 –1879	kar 627
2687	1–27	Holýšov - škola	1811–1891	kar 627

Inv. č.	Sign.	Obsah	Časový rozsah	Evid. jedn.
2688		Holýšov – inventáře, korespondence, účty, fase, varhany, poznámky a výstřižky	1684–1913	kar 627
2689	2–46	Chotěšov – fara	1772–1885	kar 627
2690	3–19	Chotěšov – škola	1813–1864	kar 627
2691		Chotěšov - inventáře, 1826–1894 - stavební záležitosti, účty, plány, mj. hřbitov, 1821–1911 - ostatní: účty, fase a přílohy, dávky, soupis majetku, jednání o farních pozemcích, hřbitov, odkaz Marie Baier 1674–1911	1674–1911	kar 627
2692	25	Kladruby – škola	1827–1861	kar 628
2693	1–75	Litice – fara, inventáře	1696–1920	kar 628
2694	1–28	Litice – škola	1788–1864	kar 628
2695		Litice – ostatní, stavební	1789–1936	kar 628
2696	1–58	Louka – fara	1734–1891	kar 629
2697	1–26	Louka – škola	1789–1872	kar 629
2698		Louka - inventáře, 1814–1879 - stavební záležitosti - bilance, 1919	1812–1919	kar 629
2699	1–41	Mariánské Lázně – fara	1807–1857	kar 629
2700	1–11	Mariánské Lázně – škola	1821–1881	kar 629
2701		Mariánské Lázně - inventáře kostela a fary, 1844 - stavební záležitosti - ostatní, mj. autentika, oltářní privilegium, hlášení zvonů z r. 1940	1844–1940	kar 629
2702	1–75	Mnichov – fara, inventáře Mnichov – špitál, 1827	1625–1892	kar 630
2703	1–36	Mnichov – škola	1787–1877	kar 630

Inv. č.	Sign.	Obsah	Časový rozsah	Evid. jedn.
2704		Mnichov - inventáře, 1820–1842 - stavební záležitosti - ostatní	1734–1918	kar 630
2705		Německý Chloumek - škola	1868–1869	kar 631
2706	1–11	Ošelín – lokálie	1787–1799	kar 631
2707	1–34	Ovesné Kladruby – fara	1676–1916	kar 631
2708	1–23	Ovesné Kladruby – škola	1809–1870	kar 631
2709		Ovesné Kladruby - inventáře, 1782–1885 - stavební záležitosti, 1825–1891 - ostatní, 1798–1876	1782–1891	kar 631
2710	1–56	Otročín –fara	1655–1886	kar 632
2711	1–11	Otročín – škola	1809–1867	kar 632
2712		Otročín - účty, 1660–1855 - inventáře, 1813–1862 - stavební záležitosti, plány, 1812–1847 - ostatní	1660–1899	kar 633
2713	1–28	Pernarec - fara - mj. narovnání sporu mezi opatem a konventem a Jindřichem z Rozvadova o podací na Březí, 1488	1488–1898	kar 634
2714	1–5	Pernarec - škola	1800–1865	kar 634
2715		Pernarec - inventáře, 1834–1889 - stavební záležitosti, 1832–1864 - ostatní, (mj. kniha fundací, 1765)	1765–1889	kar 634
2716	1–44	Pístov - fara	1683–1890	kar 634
2717	1–10	Pístov – škola	1786–1865	kar 634

Inv. č.	Sign.	Obsah	Časový rozsah	Evid. jedn.
2718		Pístov - inventáře, 1833–1865 - stavební záležitosti, 1842 - ostatní, 1829–1900	1829–1900	kar 634
2719	18–21	Poutnov – škola	1843	kar 634
2720	1–9	Prachometry – lokálie	1796–1836	kar 634
2721		Prameny	1629–1781	kar 635
2722	1–8	Přestavlky - fara	1864–1882	kar 635
2723		Přestavlky - inventáře, 1794–1880 - stavební záležitosti, 1853–1868 - ostatní	1794–1880	kar 635
2724	1–23	Rájov – fara - mj. inventáře, plán kostela	1782–1909	kar 635
3725	1–8	Rájov – škola	1831–1859	kar 635
2726		Rájov - inventáře, 1830–1856 - stavební záležitosti - ostatní, mj. robotní rejstřík, 1826–1839	1814–1856	kar 635
2727	1–51	Horní Sekyřany – fara	1725–1898	kar 636
2728	1–14	Horní Sekyřany – škola	1784–1866	kar 636
2729		Horní Sekyřany - inventáře, 1790–1832 - stavební záležitosti, mj. varhany s plány, 1833–1912 - ostatní, účty	1788–1912	kar 636
2730		Sítiny - mj. plány kostela	1728–1761	kar 637

Inv. č.	Sign.	Obsah	Časový rozsah	Evid. jedn.
2731		Skoky - mj. bula papeže Benedikta XIV. z 9. 12. 1740 o inkorporaci Skoků do patronátu tepelské kanonie, arcibiskupská konfirmace ze 14. 8. 1747, testamenty farářů, inventáře fary, obsazování fary, opravy, deputát farářů, stavební účty, bilance	1733–1778	kar 637
2732		Skoky - mj. testamenty farářů, účty, soupis duší z r. 1836, záležitost s farářem Raim. Czerwenkou, korespondence s patronátním úřadem, oslavy 200 let poutního místa r. 1936	1745–1938	kar 638
2733	1–89	Stod - fara	1704–1934	kar 638
2734	1–20	Stod – škola	1808–1875	kar 639
2735		Stod - inventáře, 1790–1924 - stavební záležitosti - ostatní, mj. soupis beneficí, účty, kvitance, 1780–1911	1780–1924	kar 639
2736	1–65	Svatý Vojtěch – fara	1790–1863	kar 640
2737		Svatý Vojtěch - inventáře, 1814–1842 - stavební záležitosti - ostatní	1814–1930	kar 640
2738	1–19	Teplá klášter	1690–1870	kar 640
2739		Teplá klášter - inventáře - stavební záležitosti - ostatní, mj. schválené stanovy spolku německé katolické mládeže Edelweiss Heřmanov a Křepkovice, [1930]	1787–1930	kar 640
2740	1–58	Teplá město – fara - mj. listina (mešní nadání), 1665	1665–1891	kar 641
2741	1–29	Teplá město – škola	1785–1884	kar 641

Inv. č.	Sign.	Obsah	Časový rozsah	Evid. jedn.
2742		Teplá město - inventáře, 1793–1843, 1904 - stavební záležitosti - ostatní, mj. spisy místní organizace Německé křesťansko-sociální strany lidové, 1935–1938 - vizitace, 1896–1921 - příjmy kostela, 1731 - štólové poplatky, 1820 - soupisy duší (Kladruby, Babice, Poutnov), 1870–1878	1725–1938	kar 641
2743	2–71	Ves Touškov – fara	1778–1903	kar 642
2744	1–17	Ves Touškov – škola	1767–1862	kar 642
2745		Ves Touškov - inventáře, 1790–1794 - ostatní, korespondence, účty	1788–1941	kar 642
2746		Trstěnice	1663–1831	kar 643
2747	1–39	Úherce – fara	1786–1927	kar 643
2748	1–13	Úherce – škola	1805–1896	kar 643
2749		Úherce - inventáře, 1790–1833, 1918 - stavební záležitosti, 1857–1900 - ostatní	1780–1927	kar 643
2750		Úněšov - mj. plán kostelních pozemků, stavební záležitosti	1806–1858	kar 643
2751	1–22	Úšovice – fara	1786–1888	kar 644
2752	1–9	Úšovice – škola	1807–1881	kar 644
2753		Úšovice - inventáře, 1818–1882 - stavební záležitosti, plány, účty, ostatní, 1823–1929 - soupis soch, božích muk a křížků ve farním obvodu Úšovice od faráře G. Passauera, [1865]	1818–1929	kar 644
2754	1–68	Úterý – fara	1604–1906	kar 644

Inv. č.	Sign.	Obsah	Časový rozsah	Evid. jedn.
2755	1–22	Úterý – škola	1764–1877	kar 644
2756		Úterý - inventáře, stavební záležitosti, účty	1787–1932	kar 645
2757	1–32	Vidžín – fara	1717–1891	kar 645
2758	1–6	Vidžín – škola	1823–1877	kar 645
2759		Vidžín - inventáře, 1803–1924 - stavební záležitosti, ostatní mj. účty, plán pozemků	1803–1944	kar 645

## 2. Patronátní úřad Teplá (sign. XIII)

2760	N 6	Účetní kniha patronátu (Rechnungen aller zum Stifte Tepl gehörigen Pfarrkirchen, Filialen, und Kapellen, dann des Tepler Spitals, und der heil-dreyfaltigkeitstatuen in der Stadt Tepl auf die Jahre: 1771, 1772, 1773, 1774 und 1775.) Něm., 22 x 36 cm, desky z lepenky, hřbet a rohy kožené, plíseň	1771–1775	ukn 360
2760	Reg. No. 7	Účetní kniha patronátu (Raitungen sammtlicher Pfarrkirchen, Filialen, Kapellen etc. pro Anno 1776) Něm., 22 x 36 cm, desky z lepenky, hřbet a rohy kožené	1776	ukn 361
2760	Reg. No. 8	Účetní kniha patronátu (Raitungen sammtlicher Pfarrkirchen, Filialen, Kapellen etc. pro Anno 1777) Něm., 22 x 36 cm, desky z lepenky, hřbet a rohy kožené	1777	ukn 362
2760	Reg. No. 9	Účetní kniha patronátu (Raitungen sammtlicher Pfarrkirchen, Filialen, Kapellen etc. pro Anno 1778) Něm., 22 x 36 cm, desky z lepenky, hřbet a rohy kožené	1778	ukn 363



Inv. č.	Sign.	Obsah	Časový rozsah	Evid. jedn.
2760	Reg. No. 10	Účetní kniha patronátu (Raitungen sammtlicher Pfarrkirchen, Filialen, Kapellen etc. pro Anno 1779) Něm., 22 x 36 cm, desky z lepenky, hřbet a rohy kožené	1779	ukn 364
2760	Reg. No. 11	Účetní kniha patronátu (Raitungen sammtlicher Pfarrkirchen, Filialen, Kapellen etc. pro Anno 1780) Něm., 22 x 36 cm, desky z lepenky, hřbet a rohy kožené	1780	ukn 365
2760	Reg. No. 12	Účetní kniha patronátu (Raitungen sammtlicher Pfarrkirchen, Kapellen etc. pro Anno 1781) Něm., 22 x 36 cm, desky z lepenky, hřbet a rohy kožené	1781	ukn 366
2760	Reg. No. 13	Účetní kniha patronátu (Raitungen sammtlicher Pfarrkirchen, Kapellen etc. pro Anno 1782), plíseň Něm., 22 x 36 cm, desky z lepenky, hřbet a rohy kožené	1782	ukn 367
2760	Reg. No. 14	Účetní kniha patronátu (Raitungen sammtlicher Pfarrkirchen, Filialn und Kapellen pro Ao. 1783, dann deren aufgehobenen Bruderschaften) Něm., 22 x 36 cm, desky z lepenky, hřbet a rohy kožené, poškozeno hmyzem	1783	ukn 368
2760	Reg. No. 15	Účetní kniha patronátu (Raitungen sammentlicher Pfarrkirchen, Filialn und Kapellen, dann deren aufgehobenen Bruderschaften, pro Anno 1784) Něm., 22 x 36 cm, desky z lepenky, hřbet a rohy kožené, poškozeno hmyzem	1784	ukn 369
2760	Reg. No. 16	Účetní kniha patronátu (Raitungen sammentlicher Pfarrkirchen, Filialen und Kapellen für das Jahre 1785) Něm., 22 x 36 cm, desky z lepenky, hřbet a rohy kožené	1785	ukn 370

Inv. č.	Sign.	Obsah	Časový rozsah	Evid. jedn.
2760	Reg. No. 17	Účetní kniha patronátu (Raitungen uiber sammentliche Kirchen, Filialn und Kapellen für das Jahr 1786) Něm., 22 x 36 cm, desky z lepenky, hřbet a rohy kožené	1786	ukn 371
2760	Reg. No. 18	Účetní kniha patronátu (Raitungen uiber sammentliche Kirchen, Filialn und Kapellen für das Jahr 1787) Něm., 22 x 36 cm, desky z lepenky, hřbet a rohy kožené, slepený přebal, odlepený štítek	1787	ukn 372
2760	Reg. No. 19	Účetní kniha patronátu (Rechnungen uiber sämmentliche Kirchen, Filialn und Kapellen für das Jahr 1788) Něm., 22 x 36 cm, desky z lepenky, hřbet a rohy kožené	1788	ukn 373
2760	Reg. No. 20	Účetní kniha patronátu Něm., 22 x 36 cm, desky z lepenky, hřbet a rohy kožené, plíseň	1789	ukn 374
2760	Reg. Nro. 21	Účetní kniha patronátu (Rechnungen über samentl. Pfarrkirchen-Filialen und Kapellen pro A. 1790) Něm., 22 x 36 cm, desky z lepenky, hřbet a rohy kožené , poškozeno hmyzem	1790	ukn 375
2760	Reg. Nro. 22	Účetní kniha patronátu (Rechnungen uber sammentliche Kirchen-Filialen und Kapellen für das Jahr 1791) Něm., 22 x 36 cm, desky z lepenky, hřbet a rohy kožené	1791	ukn 376
2760	Reg. Nro. 23	Účetní kniha patronátu (Rechnungen über samentliche Kirchen, Filialen und Kapellen für das 1792 Jahr) Něm., 22 x 36 cm, desky z lepenky, hřbet a rohy kožené , poškozeno hmyzem	1792	ukn 377
2760	Reg. Nro. 24	Účetní kniha patronátu (Rechnungen über samentliche Kirchen und Filialen und Kapellen für das Jahr 1793) Něm., 22 x 36 cm, desky z lepenky, hřbet a rohy kožené	1793	ukn 378

Inv. č.	Sign.	Obsah	Časový rozsah	Evid. jedn.
2760	Reg. Nro. 25	Rejstřík pohledávek a nedoplatků (Register uiber die bis ultima Decembris 1775 verbliebene Interesse- Rük und Nachszins-Resten) Něm., 22 x 36 cm, desky z lepenky, hřbet a rohy kožené, chybí hřbet, uvolněná přední deska	1775–1784	ukn 379
2760	Reg. Nro. 26	Rejstřík splacených pohledávek (Register über die von denen ausgeliehene Kirchen Capitalien pro Annis 1778, 1779 et 1780 eingehobene Interessen) Něm., 22 x 36 cm, desky z lepenky, hřbet a rohy kožené	1778–1780	ukn 380
2760	Reg. Nro. 27	Rejstřík splacených pohledávek (Register uiber die von denen ausgeliehenen Kirchen Capitalien pro Anno 1781, 82 et 1783 eingehobenen Interessen.) Něm., 22 x 36 cm, desky z lepenky, hřbet a rohy kožené , pošozeno hmyzem	1781–1783	ukn 381
2760	Reg. Nro. 28	Rejstřík pohledávek dle vyúčtování z roku 1782 a jejich splácní (Register uiber sammentl. nachbenannten Ortschaften und Schuldner, Lauth derer bis Ultima Dezembris 1782 abgeschlossenen Rechnungen, anliegende Kirchenkapitalien, und hierauf beschehene zahlungen.) Něm., 22 x 36 cm, desky z lepenky, hřbet a rohy kožené, poškozeno hmyzem	1782–1789	ukn 382
2760	Reg. Nro. 30	Rejstřík příjmů a výdajů patronátu (Register über Einnahm und Ausgab deren Kirchengeldern für das Jahr 1788) Něm., 23 x 37,5 cm, potrháno	1788	ukn 383
2760	Reg. Nro. 31	Rejstřík příjmů patronátu z daní z železných krav, luk, polí, domů, vosku, ovsu a jiných (Geldeinnahmregister uiber die zu den sammentlichen Stift Tepler Pfarrkirchen, und Filialen, jährlich zu entrichten kommende Küh-Wiesen- Felder- Häuser- Wachs- Haber- und andere Zinsen etc. von 1784 bis ad Annum 1790 inclusive.) Něm., 22 x 36 cm, desky z lepenky, hřbet a rohy kožené	1784–1790	ukn 384

Inv. č.	Sign.	Obsah	Časový rozsah	Evid. jedn.
2760	Reg. Nro. 32	Rejstřík splacených pohledávek (Register über die von denen ausgeliehenen Kirchen- Kapitalien pro Anno 1788, 1789, 1790, 1791 eingehobene Interessen a 4. pro cento) Něm., 22 x 36 cm, desky z lepenky, hřbet a rohy kožené	1788–1791	ukn 385
2760	Reg. Nro. 33	Rejstřík dobytných i nedobytných pohledávek kostelů a bratrstev a jejich splátek Něm., 22 x 36 cm, desky z lepenky, hřbet a rohy kožené, plíseň	1775–1787	ukn 386
2760	Reg. Nro. 34	Rejstřík dobytných i nedobytných pohledávek kostelů a bratrstev a jejich splátek (Register uiber die bis letzten Dezember 1787 sowohl ein als uneinbringlich in Rukstand gebliebene Kirchen und Bruderschafts Interesseresten, wie auch hinauf geleistete Zahlungen) Něm., 24,5 x 37 cm, plíseň	1787–1794	ukn 387
2760	Reg. Nro. 35	Rejstřík pohledávek dle vyúčtování z roku 1789 a jejich spláčení (Register über samentl. nachbenannten Ortschaften, und Schuldnern laut derer bis ulta Xbris 1789 abgeschlossenen Berechnungen anliegende Kirchenkapitalien und hierauf beschehene Zahlungen) Něm., 22 x 35 cm, desky z lepenky, hřbet a rohy kožené, plíseň	1790–1796	ukn 388
2760	Reg. Nro. 36	Rejstřík splacených pohledávek (Register über die von denen ausgeliehenen Kirchen Kapitalien pro Annis 1792, 1793, 1794, 1795 eingehobene Interessen 4per Cento) Něm., 23,5 x 37,5 cm, desky z lepenky, hřbet a rohy kožené	1792–1795	ukn 389
2760	Reg. Nro. 37	Rejstřík příjmů patronátu z daní ze železných krav, luk, polí, domů, vosku, ovsa a jiných (Geldeinnahmeregister über die zu den samentlichen Stift Tepler Pfarrkirchen und Filialen jährlich zu entrichten commende Küh- Wiesen- Felder- Häuser- Wachs- Haber und andere Zinsen etc. von 1791 bis inclusive 1797.) Něm., 22 x 35 cm, desky z papíru	1791–1797	ukn 390

Inv. č.	Sign.	Obsah	Časový rozsah	Evid. jedn.
2760	Reg. Nro. 38	Rejstřík vybraných a promeškaných soukromých pohledávek (Register über die von den bei Privaten anliegende Kapitalien eingekassierte interessen wie auch versessene Interes. pro Anno 1796 et 1797) Něm., 22 x 37 cm, desky z lepenky, hřbet a rohy kožené, poškozeno hmyzem	1796–1798	ukn 391
2760	Reg. Nro. 39	Rejstřík vloženého kapitálu u soukromých osob a splacených pohledávek (Register uiber die bei Privaten inliegende Kapitalien hierauf eingenommene Interessen für die Jahre 1800–1801, 1802, 1803, 1804, 1805, 1806 et 1807.) Něm., 22 x 37 cm, desky z lepenky, hřbet a rohy kožené, polámané desky	1800–1807	ukn 392
2760	Reg. Nro. 40–104	Patronátní spisy, účty	1713–1800	kar 646
2760	Reg. Nro. 105–160	Patronátní spisy, účty	[1700]–[1800]	kar 647
2760	Reg. Nro. 161–203	Patronátní spisy, účty	[1700]–[1800]	kar 648
2760	Reg. Nro. 204–238	Patronátní spisy, účty	[1700]–[1800]	kar 648
2760	Reg. Nro. 240–250	Patronátní spisy, účty	[1700]–[1800]	kar 649
2760	Reg. Nro. 251	Patronátní spisy, účty - chudinský ústav	[1700]–[1800]	kar 649
2760	Reg. Nro. 252–272	Patronátní spisy, účty	[1700]–[1800]	kar 649

Inv. č.	Sign.	Obsah	Časový rozsah	Evid. jedn.
2760	Reg. Nro. 273–290	Patronátní spisy, účty	[1700]–[1800]	kar 649
2760	Reg. Nro. 291–335	Patronátní spisy, účty	[1700]–[1800]	kar 650
2760	Reg. Nro. 336–353	Patronátní spisy, účty	1692–[1800]	kar 650
2760	Reg. Nro. 354–386	Patronátní spisy, účty	[1700]–[1800]	kar 651
2760	Reg. Nro. 387–416	Patronátní spisy, účty mj. inventáře kostela v Úterý, měšťě Teplá, Úšovicích	[1700]–[1800]	kar 651
2760	Reg. Nro. 417–446	Patronátní spisy, účty mj. kostelní účty	[1700]–[1800]	kar 652
2760	Reg. Nro. 448–480	Patronátní spisy, účty	[1700]–[1800]	kar 653
2760	Reg. Nro. 465	Rejstřík vloženého kapitálu u soukromých osob a splacených pohledávek (Register uber die bei Privaten anliegende Kapitalien hierauf eingenommene Interessen für die Jahre 1798, 1799) Něm., 23 x 36,5 cm, desky z lepenky, hřbet a rohy kožené	1789–1799	ukn 393
2760	Reg. Nro. 475	Rejstřík příjmů patronátu z daní ze železných krav, luk, polí, domů, vosku, ovsa a jiných (Kühe, Wiesen, Felder, Häuser, Wachs, Haber u. andere Zinsungen betreffend zum herrschaft Tepler Pfarrkirchen und Filialen pro Anno 1799–1800) Něm., 22 x 36,5 cm, desky z papíru	1799–1800	ukn 394

Inv. č.	Sign.	Obsah	Časový rozsah	Evid. jedn.
2760	Reg. Nro. 481–499	Patronátní spisy, účty	[1700]–[1800]	kar 653
2760	Reg. Nro. 500–569	Patronátní spisy, účty	[1700]–[1800]	kar 654
2760	Reg. Nro. 570–589	Patronátní spisy, účty mj. inventář kostela ve Svatém Vojtěchu	[1700]–[1800]	kar 655
2760	Reg. Nro. 614–646	Patronátní spisy, účty	[1700]–[1800]	kar 655
2760	Reg. Nro. 648–715	Patronátní spisy, účty	[1700]–[1800]	kar 656
2760	Reg. Nro. 716–761	Patronátní spisy, účty	[1700]–[1800]	kar 657
2760	Reg. Nro. 762–765	Patronátní spisy, účty mj. roční vyúčtování zrušených bratrstev	[1700]–[1800]	kar 658
2760	Reg. Nro. 766–768	Patronátní spisy, účty mj. inventář majetku bratrstva v Úterý	[1700]–[1800]	kar 659
2760	Reg. Nro. 773–777	Patronátní spisy, účty mj. kostel v Mnichově, nadace pro kostel ve městě Teplá	[1700]–[1800]	kar 659
2760	Reg. Nro. 780–804	Patronátní spisy, účty mj. nadace kostela v Teplé, Číhané, Úněšově, Vidžíně	[1700]–[1800]	kar 660
2760	Reg. Nro. 805–898	Patronátní spisy, účty	[1700]–[1820]	kar 661

Inv. č.	Sign.	Obsah	Časový rozsah	Evid. jedn.
2760	Reg. Nro. 873	Rejstřík výkazů majetku patronálních kostelů a kaplí (Register über die Kirchen Vermögens Ausweise von samentlichen Pfarrkirchen, Filialen und Kapellen für die Jahre 1799–1819) Něm., 23 x 36 cm, desky z papíru	1799–1819	ukn 395

### 3. Patronální úřad Chotěšov (sign. XIII)

2761	Reg. Nro. 5	Urbář Něm., 20,5 x 32 cm, desky z tlačené kůže	1678–1712	ukn 396
2761	Reg. Nro. 10	Urbář (Chotieschauer alter Capital-Buch) Něm., 21 x 33 cm, desky z kůže zdobené slepotiskem, kožené vázací tkalouny utrhané, plíseň	1712–1728	ukn 397
2761	Reg. Nro. 34	Kniha dlužníků kostela v Holýšově (Holleyschener-Kirchen-Schulden Buch Anfangend Anno 1789) Něm., 23 x 35 cm, desky z lepenky, hřbet a rohy kožené	1789–1790	ukn 398
2761	Reg. Nro. 35	Kniha dlužníků kostela ve Stodě (Staaber Kirchen-Schulden-Buch de Anno 1789) Něm., 22,5 x 35 cm, desky z lepenky, hřbet a rohy kožené	1789–1790	ukn 399
2761	Reg. Nro. 36	Kniha dlužníků kostela v Dobřanech (Dobrzaner-Kirchen-Schulden Buch Anno 1789) Něm., 22,5 x 35,5 cm, desky z lepenky, hřbet a rohy kožené, poškozeno hmyzem	1789–1790	ukn 400
2761	Reg. Nro. 39	Kniha dlužníků všech kostelů (Allen Kirchen-Schulden-Buch Anfangend Anno 1789) Něm., 22,5 x 35 cm, desky z lepenky, hřbet a rohy kožené, poškozeno hmyzem	1789–1790	ukn 401
2761	Reg. Nro. 40	Kniha dlužníků kostela v Chotěšově a škapulřového bratrstva v Dobřanech (Kotieschauer Kirchen-Schulden Buch Pro Anno 1789 samt Dobrzaner Scapulier Bruderschaft) Něm., 23 x 34,5 cm, desky z lepenky, hřbet a rohy kožené	1789–1790	ukn 402



Inv. č.	Sign.	Obsah	Časový rozsah	Evid. jedn.
2761	Reg. Nro. 41	Kniha dlužníků kostela ve Vsi Touškově a Hradci (Tuschkau et Hratzner Kirchen-Schulden-Buch Anfangend Anno 1789) Něm., 22,5 x 35,5 cm, desky lepenky, hřbet a rohy kožené, poškozeno hmyzem	1789–1790	ukn 403
2761	Reg. Nro. 42	Kniha dlužníků kostela v Liticích (Littitzer Kirchen-Schulden Buch Anno 1789 anfangend) Něm., 22,5 x 35 cm, desky z lepenky, hřbet a rohy kožené	1789–1790	ukn 404
2761	Reg. Nro. 43	Kniha dlužníků kostela v Přestavlkách (Przestawlker-Kirchen-Schulden-Buch Anfangend Anno 1789) Něm., 23 x 35 cm, desky z lepenky, hřbet a rohy kožené	1789–1790	ukn 405
2761	Reg. Nro. 44	Kniha dlužníků kostela v Úhercích (Auherzen Kirchen-Schulden Buch Anfangend Anno 1789) Něm., 23 x 35,5 cm, desky z lepenky, hřbet a rohy kožené, poškozeno hmyzem	1789–1790	ukn 406
2761	Reg. Nro. 45	Kniha dlužníků kostela v Horních Sekyřanech (Skrzaner Kirchen-Schulden Buch) Něm., 23 x 35 cm, desky z lepenky, hřbet a rohy kožené	1789–1790	ukn 407
2761	Reg. Nro. 51	Vyúčtování všech kostelů patronátu za období 1783–1789 (Rechnung der allen Kirchen zugehörigen Massa von Jahr 1783–1789) Něm., 22 x 35 cm, desky z papíru	1783–1789	ukn 408
2761	Reg. Nro. 46–48	Patronátní spisy, účty	[1700]–[1800]	kar 661
2761	Reg. Nro. 61	Poznámky ke kapli v Holubíně	1798	kar 662
2761	Reg. Nro. 64–81	Patronátní spisy, účty	[1700]–[1800]	kar 662
2761	Reg. Nro. 82–92	Patronátní spisy, účty	[1700]–[1800]	kar 662

Inv. č.	Sign.	Obsah	Časový rozsah	Evid. jedn.
2761	Reg. Nro. 101, 103, 105	Patronátní spisy, účty	[1700]–[1800]	kar 662
2761	Reg. Nro. 106–119	Patronátní spisy, účty	[1700]–[1800]	kar 663
2761	Reg. Nro. 120–168	Patronátní spisy, účty, stavby mj. plán věže kostela v Liticích, inventáře	[1700]–[1800]	kar 663
2761	Reg. Nro. 170–202	Patronátní spisy, účty, stavby	[1700]–[1800]	kar 664
2761	Reg. Nro. 204–214	Patronátní spisy, účty mj. inventáře	[1700]–[1800]	kar 664
2761	Reg. Nro. 215–327	Patronátní spisy, účty	[1700]–[1800]	kar 665

#### 4. Spisy určené k předání okresnímu hejtmanství v Teplé (sign. XIII)

2762	I 3, 5, 6	Patronátní spisy - úšovická lokálie - lokálie ve Svatém Vojtěchu, škola - školy v Chotěšově	1785–1847	kar 666
2762	I 7, 8	Patronátní spisy - chotěšovské účty (korespondence) - stavba školy v Dobřanech, spor o její patronát	1816–1849	kar 667
2763	II 9–17	Patronátní spisy, mj. - škola v Dřevohryzech - akta týkající se Mnichova (škola, špitál, fara, kostel)	1812–1849	kar 667
2763	II 18–24	Patronátní spisy mj. týkající se farních pozemků Mnichova	1793–1848	kar 668
2764	III 25–27	Patronátní spisy mj. tepelské kostelní peníze	1797–1849	kar 668

Inv. č.	Sign.	Obsah	Časový rozsah	Evid. jedn.
2764	III 28–43	Patronátní spisy	1789–1849	kar 669
2765	IV 44–74	Patronátní spisy	1791–1849	kar 670
2766	V 75– 101	Patronátní spisy	1781–1848	kar 671
2767	VI 102– 117	Patronátní spisy mj. chudinský ústav v Teplé a Mariánských Lázních	1806–1849	kar 672
2768	VII 118	Patronátní spisy - chudinský ústav v Teplé (inventáře, vyúčtování)	1827–1849	kar 673
2769	VIII 119– 162	Patronátní spisy	1781–1849	kar 674
2770	IX 164– 205	Patronátní spisy	1835–1849	kar 675
<b>5. Nová manipulace</b>				
2771	No. 1–246	Korespondence patronátu Teplá a Chotěšov	1864	kar 676
2772	No. 68, 205	Korespondence patronátu Teplá a Chotěšov	1865	kar 676
2773	No. 62, 85, 139	Korespondence patronátu Teplá a Chotěšov	1866	kar 676
2774	N.E. 1–144	Korespondence patronátu Teplá a Chotěšov	1867	kar 676
2775	N.E. 31, 104, 124	Korespondence patronátu Teplá a Chotěšov	1868	kar 676
2776	N.E. 13, 60, 123, 237	Korespondence patronátu Teplá a Chotěšov	1869	kar 676
2777	N.E. 1–166	Korespondence patronátu Teplá a Chotěšov	1870	kar 676
2778	N.E. 1–182	Korespondence patronátu Teplá a Chotěšov	1871	kar 677
2779	N.E. 1–176	Korespondence patronátu Teplá a Chotěšov	1872	kar 677

Inv. č.	Sign.	Obsah	Časový rozsah	Evid. jedn.
2780	N.E. 32– 166	Korespondence patronátu Teplá a Chotěšov, torzo (32, 48, 54, 57, 93, 166)	1873	kar 677
2781	N.E. 7–169	Korespondence patronátu Teplá a Chotěšov, torzo	1874	kar 677
2782	N.E. 1–219	Korespondence patronátu Teplá a Chotěšov, torzo	1875	kar 677
2783	N.E. 11– 163	Korespondence patronátu Teplá a Chotěšov, torzo	1876	kar 677
2784	N.E. 3–80	Korespondence patronátu Teplá a Chotěšov, torzo	1877	kar 677
2785	N.E. 1–155	Korespondence patronátu Teplá a Chotěšov	1879	kar 678
2786	N.E. 1–135	Korespondence patronátu Teplá a Chotěšov	1880	kar 678
2787	N.E.3 –171	Korespondence patronátu Teplá a Chotěšov	1889	kar 678
2788	N.E. 7–194	Korespondence patronátu Teplá a Chotěšov	1890	kar 678
2789	N.E. 32, 170	Korespondence patronátu Teplá a Chotěšov, torzo	1892	kar 678
2790	N.E. 160– 272	Korespondence patronátu Teplá a Chotěšov, torzo (160, 237, 271, 272)	1895	kar 678
2791	N.E. 4–140	Korespondence patronátu Teplá a Chotěšov, torzo (4, 130, 140)	1897	kar 678
2792	N.E. 26– 129	Korespondence patronátu Teplá a Chotěšov, torzo	1898	kar 678
2793	N.E. 15– 234	Korespondence patronátu Teplá a Chotěšov, torzo	1899	kar 678
2794	N.E. 11– 227	Korespondence patronátu Teplá a Chotěšov, torzo	1900	kar 678

### 6. Nesignované spisy

2795		Předávací seznamy chotěšovských kostelních účtů	1844	kar 679
2796		Propachtování kostelních pozemků mj. přehledy, podmínky, smlouvy, licitační protokoly	1831–1861	kar 679

Inv. č.	Sign.	Obsah	Časový rozsah	Evid. jedn.
2797		Směrnice, nařízení, oběžníky	1804–1905	kar 679
2798		Plat kostelního účetního	1846–1894	kar 679
2799		Opravy varhan mj. varhany v Mariánských Lázních, plány kostela v Mariánských Lázních	1825–1911	kar 679
2800		Soupisy kostelního prádla jednotlivých kostelů, rozpočty na pořízení parament	1831–1852	kar 679
2801		Protokol o převodu kostelního jmění panství Chotěšov na klášter Teplá	1837	kar 679
2802		Různá korespondence	1819–1840	kar 679
2802		Různá korespondence	1841–1920	kar 680
<b>7. Nadace</b>				
2803		Číhaná	1849–1911	kar 680
2804		Dobřany	1769–1927	kar 681
2805		Holýšov	1780–1918	kar 682
2806		Horní Sekyřany	1771–1928	kar 683
2807		Chotěšov	1838–1937	kar 684
2808		Litice	1769–1936	kar 684
2809		Mariánské Lázně	1827–1927	kar 685
2810		Mnichov	1743–1921	kar 685
2811		Otročín	1780–1933	kar 686
2812		Ovesné Kladruby	1718–1916	kar 686
2813		Pernarec	1765–1933	kar 687
2814		Pístov	1834–1920	kar 687
2815		Přestavlky	1769–1919	kar 687
2816		Rájov	1808–1905	kar 688

Inv. č.	Sign.	Obsah	Časový rozsah	Evid. jedn.
2817		Stod	1807–1924	kar 688
2818		Svatý Vojtěch	1820–1929	kar 689
2819		Klášter Teplá	1740–1924	kar 689
2820		Teplá	1769–1822	kar 690
2820		Teplá	1824–1930	kar 691
2821		Ves Touškov	1769–1926	kar 692
2822		Úherce	1818–1932	kar 692
2823		Úšovice	1804–1918	kar 693
2824		Úterý	1771–1921	kar 693
2825		Vidžín	1768–1902	kar 694
2826		Dluhopisy tepelského patronátu	1742–1903	kar 695
2827		Dluhopisy chotěšovského patronátu	1774–1889	kar 696
2828		Vyplacené dluhopisy	1818–1890	kar 696
2829		Různé - mj. obligace, nadace, výkazy (týkající se kostelních peněz)	1768–1835	kar 697
2829		Různé - mj. obligace, nadace, výkazy (týkající se kostelních peněz)	1836–1840	kar 698
2829		Různé - mj. obligace, nadace, výkazy (týkající se kostelních peněz)	1841–1860	kar 699
2829		Různé - mj. obligace, nadace, výkazy (týkající se kostelních peněz)	1862–1922	kar 700
<b>8. Tepelský špitál</b>				
2830		Správní záležitosti - mj. inventář zařízení z r. 1825, účty, nadace, špitální pozemky (pronájem)	1804–1920	kar 701

Inv. č.	Sign. Obsah	Časový rozsah	Evid. jedn.
2831	Pozemnostní záležitosti - mj. soupisy špitálních pozemků, výtahy z pozemkových knih, pronájmy, usnesení a zápisy do pozemkových knih, koupě, směny	1760–1927	kar 702
2832	Dluhopisy	1810–1926	kar 703
2833	Daňové věci - mj. daňová knižka špitálu	1854–1912	kar 703
2834	Stavební věci - mj. rozpočty, 9 plánů	1821–1930	kar 703
2835	Chovanci - mj. seznam nájemců pokojů 1898, žádosti o přijetí	1695–1920	kar 703
2836	Korespondence tepelské vrchnosti v záležitostech špitálu	1820–1834	kar 704
2837	Revize účtů a účetní výtky, inventáře	1792–1829	kar 704

### III. Účty

#### A. Knihy

##### 1. Tepelský patronát

2838	Pokladní deník kostelní pokladny	1865	ukn 409
2839	Pokladní deník kostelní pokladny	1866–1867	ukn 410
2840	Pokladní deník kostelní pokladny	1868–1869	ukn 411
2840	Pokladní deník kostelní pokladny	1870–1871	ukn 412
2840	Pokladní deník kostelní pokladny	1872–1873	ukn 413
2841	Kostelní účet všech patronátních lokalit	1859	ukn 414
2842	Registr výkazů kostelního jmění patronátu (Register über die Kirchenvermögens Ausweise von sammentl. Pfarrkirchen, Filialen und Kapellen vom Jahre 1820 anfangend) Něm., 21,5 x 34,5 cm, desky z papíru, hřbet potrhaný	1820–1831	ukn 415
2843	Kostelní účet jmění všech patronátních lokalit	1854–1895	ukn 416

Inv. č.	Sign.	Obsah	Časový rozsah	Evid. jedn.
2844	Reg. Nro. 29	Kniha pronájmů sirotčích polí a luk (Extract der Kirchen Waysen versetzten Felder Wiesen so ein jeder Unterthan verzinset und versetzt hat) Něm., 23 x 36 cm, desky z lepenky, hřbet a rohy kožené, vázací tkalouny utržené, poškozeno hmyzem	1784–1787	ukn 417
2845		Kniha pronájmů sirotčích polí a luk (Extract der Kirchen-Waysen Versetzten Felder, Wiesen, so ein jeder unterthan verzinset und versetzt hat. Anno 1714.) Něm., 23 x 30 cm, desky z lepenky, hřbet a rohy kožené, přebal odřeny, vázací řemínky utržené	1714–1743	ukn 418
2846		Kniha vybraných i dlužných úroků z kostelního kapitálu a odvádění vosku kostelu, týkající se kaple ve Výškovicích, Kladrubech, Berouně, Číhané, farního kostela v Úterý, filiálního kostela v Křivcích a farních kostelů v Mnichově a Pístově (Register über die denen Kapellen zu Wischkowitz, Kladerlas, Pern, Tschihana von Anno 1783 jährlich eingehobene- dann zum Theil rukständig gebliebene Interessen wie auch Wachszinsen von der Pfarrkirche in Neumarkt und Filial Krieps nicht minder der Pfarrkirchen in Einsiedl und Pistau.) Něm., 23 x 36 cm, desky z papíru, potrháno	1782–1792	ukn 419
2847		Kniha nedoplatků na jistinách a činžích kostelů, filiálek a kaplí obyvatel města Teplá (Maculare über die laut abgelegten Rechnungen bis ultima Xbris 1775 zu den samentlichen Kirchen, Filialen und Kapellen schuldig verbliebene Kapitalien und Zinsungen) Něm., 24 x 36 cm, desky z papíru, poškozeno hmyzem	1775–1783	ukn 420
2848		Kniha nedoplatků na jistinách a činžích kostelů, filiálek a kaplí obyvatel města Úterý (Maculare von obbemelten Markt Neumark laut derer mit ultima Xbris 1775 abgeschlossenen Rechnungen zu denen sammentlichen Kirchen, Filialen und Kapellen schuldig verbliebenen Capitalien und Zinsungen) Něm., 23 x 36 cm, desky z papíru, potrháno	1775–1783	ukn 421



Inv. č.	Sign.	Obsah	Časový rozsah	Evid. jedn.
2849		Kniha nedoplatků na jistinách a činžích kostelů, filiálek a kaplí obyvatel města Mnichova (Maculare über die von obbemelten Markt Einsiedl laut derer mit ultima Xbris 1775 abgeschlossenen Rechnungen zu denen samentlichen Kirchen, Filialn, und Kapeln schuldig verbliebene Capitalien und Zinsungen) Něm., 23 x 36 cm, desky z papíru, poškozeno hmyzem	1775–1783	ukn 422
2850	894	Účet kaple bl. panny Marie v Březí (Rechnung der Kapelle B. V. Mariae zu Sesslas vom Jahre 1794 bis incl. 1825) Něm., 22 x 36 cm, desky z papíru	1794–1825	ukn 423
2851		Účet kaple bl. panny Marie v Březí (Rechnung der Kapelle B. V. Mariae zu Sesslas vom Jahre 1826 anfangend) Něm., 21 x 34 cm, desky z papíru	1826–1882	ukn 424
2852	895	Účet kaple v Berouně (Rechnung der Kapelle zu Pern) Něm., 22 x 35,5 cm, desky z papíru	1794–1826	ukn 425
2853		Účet kaple v Berouně (Rechnung der Kapelle Pern vom Jahre 1826 anfangend) Něm., 21,5 x 34 cm, desky z papíru, potrhaný hřbet	1826–1893	ukn 426
2854		Účet Klausovy Křížové nadace v Budči (Klausische Kreuzstiftung) Potrhaný hřbet	1857–1915	ukn 427
2855	10	Účetní kniha Klausovy Křížové nadace v Budči (Rechnung der Klaus'schen Kreuzstiftung in Wutsch)	1916–1939	ukn 428
2856		Peněžní deník fary v Úterý a Číhané Něm., 22 x 36 cm, desky z lepenky, hřbet a rohy kožené, hřbet a přední desky chybí	1806–1827	ukn 429
2857	Nro. 15	Účet farního kostela sv. Václava v Číhané (Rechnung der Pfarrkirche des heiligen Wenzels zu Tschihanna vom Jahre 1794 bis Ao 1815) Něm., 22 x 36 cm, desky z papíru, potrhaný hřbet	1794–1815	ukn 430

Inv. č.	Sign.	Obsah	Časový rozsah	Evid. jedn.
2858	Nro. 15	Účet farního kostela sv. Václava v Číhané (Rechnung der Pfarrkirche des heil. Wenzls zu Tschihana vom Jahr. 1816 anfangend bis 1835) Něm., 21 x 34 cm, desky z papíru	1816–1835	ukn 431
2859	Nro. 15	Účet farního kostela sv. Václava v Číhané (Rechnung der Pfarrkirche des heil. Wenzls zu Czihana anfangend vom Jahre 1836 bis 1862) Něm., 20,5 x 35 cm, desky z papíru	1836–1862	ukn 432
2860	Nro. 15	Účet farního kostela sv. Václava v Číhané	1863–1883	ukn 433
2861		Účet farního kostela v Číhané	1884–1908	ukn 434
2862	18	Účetní kniha farního kostela v Číhané (Rechnung der Pfarrkirche in Tschihana) Potrhaný hřbet	1909–1939	ukn 435
2863	16 B106	Účetní kniha farního kostela sv. Václava v Číhané (Kirchen-Rechnungsbuch der Pfarrkirche des heil. Wenceslaus Martyrers zu Czihana)	1846–1859	ukn 436
2864	17 B107	Účetní kniha farního kostela sv. Václava v Číhané (Rechnung der Pfarrkirche des heil. Wenzeslai zu Czihana)	1859–1905	ukn 437
2865	19	Účetní kniha farního kostela v Číhané (Rechnung der Pfarrkirche in Czihana)	1905–1943	ukn 438
2866	Reg. No. 855	Účet kaple sv. Floriána v Číhané (Rechnung sanct Floriani Capelle nach Tschihänna pro anno 1795, 1796 bis Ao. 1807) Něm., 22 x 35 cm, desky z papíru	1794–1807	ukn 439
2867	18	Účet kaple sv. Floriána v Číhané (Rechnung Sct. Floriankapelle in Tschihana anfangend vom Jahre 1808 bis inclus. 1853) Něm., 22 x 35 cm, desky z papíru	1808–1853	ukn 440
2868		Účet kaple sv. Floriána v Číhané Rozpadlá vazba, desky a hřbet chybí	1854–1912	ukn 441
2869	13 B113	Účetní kniha kaple sv. Floriána v Číhané (Kirchen-Rechnungsbuch der Sanct. Florians-Kapelle bei Czihana...)	1846–1857	ukn 442

Inv. č.	Sign.	Obsah	Časový rozsah	Evid. jedn.
2870	12 B114	Účetní kniha kaple sv. Floriána v Číhané (Rechnung der Sct. Florian Kapelle in Czihana.)	1857–1912	ukn 443
		Účet Klausovy Křížové nadace v Budči (Rechnung der Klaus'schen Kreuzstiftung zu Wutsch) - psáno zezadu v téže knize	1856–1912	
2871	14	Účet kaple sv. Floriána v Číhané (Rechnung der Sct. Florian Kapelle in Czihana)	1913–1936	ukn 444
		Účet Klausovy Křížové nadace (Rechnung der Klauschen Kreuzstiftung)	1913–1937	
2872	15	Účetní kniha kaple sv. Floriána v Číhané (Rechnungsbuch für die St. Florianskapelle in Czihana)	1913–1939	ukn 445
2873		Stavební účet kostela sv. Václava v Číhané	1862–1865	ukn 446
2874		Účet kaple v Kladrubech (Rechnung der Capelle zu Kladerlass bis Anno 1817) Něm., 22 x 36 cm, desky z papíru	1794–1817	ukn 447
2875		Účet kaple v Kladrubech (Rechnung Capelle zu Kladerlas) Něm., 21 x 34 cm, desky z papíru	1818–1873	ukn 448
2876	Reg. Nro. 860	Účet filiálního kostela sv. Magdaleny v Křivcích (Rechnung der filial Kirche Sancta Magdalena zu Krips) Něm., 21,5 x 35,5 cm, desky z papíru	1794–1815	ukn 449
2877	5	Účet filiálního kostela sv. Magdaleny v Křivcích (Rechnung der Filialkirche zu Krips) Něm., 21 x 33,5 cm, desky z papíru	1816–1844	ukn 450
2878	5	Účet filiálního kostela sv. Magdaleny v Křivcích (Rechnung der Filial-Kirche in Krips) Něm., 21 x 35 cm, desky z papíru, chybí hřbet	1844–1870	ukn 451
2879	5	Účet filiálního kostela sv. Magdaleny v Křivcích Plíseň	1869–1901	ukn 452
2880		Účet filiálního kostela sv. Magdaleny v Křivcích Rozpadlá vazba, chybí zadní desky, plíseň	1902–1907	ukn 453

Inv. č.	Sign.	Obsah	Časový rozsah	Evid. jedn.
2884	27	Účet farního kostela Nanebevzetí Panny Marie v Mariánských Lázních (Rechnung der Pfarrkirche Maria Himmelfahrt im Kurorte Marienbad) Něm., 21 x 35 cm, desky z papíru, hřbet chybí, vazba rozpadlá, plíseň	1844–1863	ukn 454
2882	27	Účet farního kostela Nanebevzetí Panny Marie v Mariánských Lázních	1863–1888	ukn 455
2883		Účet farního kostela Nanebevzetí Panny Marie v Mariánských Lázních Uvolněná vazba	1889–1914	ukn 456
2884		Účet kostela sv. Václava v Louce Plíseň	1857–1879	ukn 457
2885		Účet nadační kaple v Louce Uvolněná vazba, plíseň	1857–1895	ukn 458
2886		Účet nadační kaple v Louce	1896–1900	ukn 459
2887	Reg. No. 862	Účet farního kostela sv. Petra a Pavla v Mnichově (Rechnung der Pfarrkirche hl. Apost. Petri et Pauli zu Einsiedl) Něm., 21,5 x 35,5 cm, desky z papíru, plíseň	1794–1810	ukn 460
2888	7	Účet farního kostela sv. Petra a Pavla v Mnichově (Rechnung der Pfarrkirche ss. Petri et Pauli zu Stadtl Einsiedl) Něm., 22 x 35 cm, desky z papíru, plíseň	1811–1834	ukn 461
2889	7	Účet farního kostela sv. Petra a Pavla v Mnichově (Rechnung der Pfarrkirche Petri et Pauli in der Stadt Einsiedl) Něm., 20,5 x 35 cm, desky z papíru, plíseň	1834–1854	ukn 462
2890	7	Účet farního kostela sv. Petra a Pavla v Mnichově Plíseň	1854–1883	ukn 463
2891		Účet farního kostela sv. Petra a Pavla v Mnichově Potrhaný hřbet, plíseň	1883–1939	ukn 464

Inv. č.	Sign.	Obsah	Časový rozsah	Evid. jedn.
2892	25	Účet kaple na Olivové hoře při farním kostele v Mnichově (Rechnung des Oelberges bei der Einsiedler Pfarrkirch.) Něm., 22,5 x 35,5 cm, desky z papíru, potrhaný hřbet, plíseň	1805–1886	ukn 465
2893		Účet kaple na Olivové hoře při farním kostele v Mnichově Plíseň	1887–1939	ukn 466
2894	Reg. No. 861	Účet bratrstva sv. Jana Nepomuckého v Mnichově (Rechnung der Bruderschaft des hl. Joannis v. Nepomuceni zu Stadl Einsiedl) Něm., 22 x 35,5 cm, desky z papíru	1794–1796	ukn 467
2895	Reg. No. 867 10	Účet farního kostela Nejsvětější Svátosti v Otročině (Rechnung der Pfarrkirche des heiligsten Sakraments des Altars zu Landek für das Jahr 1794) Něm., 22 x 35,5 cm, desky z papíru	1794–1817	ukn 468
2896	10	Účet farního kostela Nejsv. Svátosti v Otročině (Rechnung der Pfarrkirche zu heiligen Sakrament des Ailtars.) Něm., 21 x 34 cm, desky z papíru, poškozeno vodou a hmyzem	1818–1844	ukn 469
2897	10	Účet farního kostela Nejsv. Svátosti v Otročině (Rechnung der Pfarr.Kirche in Landek) Něm., 21 x 35 cm, desky z papíru, chybí hřbet, uvolněné desky, plíseň	1843–1863	ukn 470
2898	Reg. No. 868 11	Účet kaple sv. Michaela v Otročině (Rechnung der Kapelle des heiligen Michael zu Landeck) Něm., 22 x 35,5 cm, desky z papíru	1894–1807	ukn 471
2899	11	Účet kaple sv. Michaela v Otročině (Rechnung der Kapelle des heiligen Michael in Landek) Něm., 21,5 x 34,5 cm, desky z papíru	1807–1836	ukn 472

Inv. č.	Sign.	Obsah	Časový rozsah	Evid. jedn.
2900	11	Účet kaple sv. Michaela v Otročině (Rechnung der Kapelle des heiligen Michael zu Landek) Něm., 20,5 x 34,5 cm, desky z papíru, desky uvolněné, plíseň	1836–1863	ukn 473
2901	10	Účet farního kostela sv. Michaela v Otročině Plíseň	1863–1889	ukn 474
2902		Účet farního kostela sv. Michaela v Otročině Plíseň, potrhaný hřbet	1890–1927	ukn 475
2903		Účet farního kostela v Otročině	1927–1939	ukn 476
2904	Reg. No. 865 9	Účet farního kostela sv. Vavřince v Ovesných Kladrubech (Rechnung der Pfarr Kirche Sanct. Laurentii zu Dorf Hábäkladrau) Něm., 22 x 35,5 cm, desky z papíru	1794–1810	ukn 477
2905	9	Účet farního kostela sv. Vavřince v Ovesných Kladrubech (Rechnung der Praffkirche des Heiligen Lorenz in Habakladrau) Něm., 22 x 35,5 cm, desky z papíru	1811–1830	ukn 478
2906	9	Účet farního kostela sv. Vavřince v Ovesných Kladrubech (Rechnung über der kladrauer Pfarrkirchen des heiligen Laurenz.) Něm., 21 x 34,5 cm, desky z papíru, potrhaný hřbet	1830–1854	ukn 479
2907	9	Účet farního kostela sv. Vavřince v Ovesných Kladrubech	1854–1878	ukn 480
2908		Účet farního kostela sv. Vavřince v Ovesných Kladrubech Plíseň, potrhaný hřbet	1878–1939	ukn 481
2909	Reg. No. 869 13	Účet farního kostela sv. Mikuláše v Pernarci (Rechnung der Pfarrkirche Sanct. Nicolai zu Pernharz) Něm., 22 x 35,5 cm, desky z papíru, potrhaný hřbet	1794–1817	ukn 482

Inv. č.	Sign.	Obsah	Časový rozsah	Evid. jedn.
2910	13	Účet farního kostela sv. Mikuláše v Pernarci (Rechnung der Pfarrkirche Sct. Nicolai zu Pernharz) Něm., 21 x 33,5 cm, desky z papíru	1817–1843	ukn 483
2911	13	Účet farního kostela sv. Mikuláše v Pernarci (Rechnung der Pfarrkirche Sanct Nicolai zu Pernharz) Něm., 20,5 x 34 cm, desky z papíru, uvolněné, potrhaný hřbet	1843–1857	ukn 484
2912	13	Účet farního kostela sv. Mikuláše v Pernarci	1857–1876	ukn 485
2913		Účet farního kostela sv. Mikuláše v Pernarci	1876–1918	ukn 486
2914	Reg. Nro. 870  12	Účet farního kostela sv. Bartoloměje v Pístově (Rechnung der Pfarrkirche des Heiligen Bartholomai zu Pistau) Něm., 22 x 36 cm, desky z papíru, hřbet potrhaný	1794–1813	ukn 487
2915	12	Účet farního kostela sv. Bartoloměje v Pístově (Rechnung der Pfarrkirche des Heiligen Bartholomai zu Pistau) Něm., 21 x 33,5 cm, desky z papíru	1814–1834	ukn 488
2916	12	Účet farního kostela sv. Bartoloměje v Pístově (Rechnung der St. Bartholomaei Pfarrkirche in Dorfe Pistau) Něm., 20,5 x 35 cm, desky z papíru, potrhaný hřbet	1834–1854	ukn 489
2917	12	Účet farního kostela sv. Bartoloměje v Pístově	1854–1882	ukn 490
2918		Účet farního kostela sv. Bartoloměje v Pístově	1882–1919	ukn 491
2919		Účet kaple v obci Přehýšov	1851–1858	ukn 492
2920	22	Účet lokálie u kostela sv. Jana a Pavla v Rájově (Rechnung der Lokalie Kirche S. Jois. et Paule im Dorfe Royau) Něm., 21 x 36 cm, desky z papíru, potrhané	1796–1841	ukn 493

Inv. č.	Sign.	Obsah	Časový rozsah	Evid. jedn.
2921	22	Účet lokálie u kostela sv. Jana a Pavla v Rájově (Rechnung der Lokalie Kirche Sct. Johannis et Pauli in Royau) Něm., 20,5 x 34 cm, desky z lepenky, uvolněná vazba, hřbet chybí	1841–1879	ukn 494
2922	24	Účet kaple v Sítinách (Rechnung der Kapelle zu Rauschenbach) Něm., 22 x 36 cm, desky z papíru, hřbet chybí	1801–1886	ukn 495
2923		Účet kaple v Sítinách Potrhaný hřbet	1887–1939	ukn 496
2924		Účet farního kostela ve Skocích	1902–1939	ukn 497
2925		Účet kaple sv. Vojtěcha ve vsi Svatý Vojtěch Něm., 19 x 30,5 cm, bez desek a hřbetu	1662–1707	ukn 498
2926	Reg. No. 863	Účet kaple sv. Vojtěcha ve vsi Svatý Vojtěch (Rechnung der Sanct Adalberti Kapelle) Něm., 22 x 35,5 cm, desky z papíru, hřbet potrhaný	1794–1814	ukn 499
2927	17	Účet lokálie u kostela sv. Vojtěcha ve vsi Svatý Vojtěch (Rechnung der St. Adalberter Lokaliekirche) Něm., 21 x 34 cm, desky z papíru, hřbet potrhaný	1815–1840	ukn 500
2928		Účet lokálie u kostela sv. Vojtěcha ve vsi Svatý Vojtěch (Rechnung der Lokalie Kirche Sct. Adalberti zu Sct. Adalbert) Něm., 20,5 x 35 cm, desky z lepenky, hřbet chybí, vazba rozpadlá	1841–1867	ukn 501
2929	17	Účet farního kostela sv. Vojtěcha ve vsi Svatý Vojtěch	1868–1902	ukn 502
2930		Účet farního kostela sv. Vojtěcha ve vsi Svatý Vojtěch Natržený hřbet	1903–1939	ukn 503
2931	Reg. No. 8.6	Účet klášterního kostela Zvěstování panny Marie (Rechnung der Stift Tepler Pfarrkirche Mariae Verkündigung) Něm., 22 x 36 cm, desky z papíru, plíseň	1794–1807	ukn 504



Inv. č.	Sign.	Obsah	Časový rozsah	Evid. jedn.
2932	1	Účet klášterního kostela Zvěstování panny Marie (Rechnung der Stift Tepler Pfarrkirche Mariae Verkündigung) Něm., 22 x 35 cm, desky z papíru, plíseň	1808–1835	ukn 505
2933	1	Účet klášterního kostela Zvěstování panny Marie (Rechnung der Stift Tepler Pfarrkirche Mariae Verkündigung) Něm., 21 x 33 cm, desky z lepenky, potrhaný hřbet, desky uvolněné, plíseň	1835–1853	ukn 506
2934	1	Účet klášterního kostela Zvěstování panny Marie Plíseň	1854–1873	ukn 507
2935		Účet klášterního kostela Zvěstování panny Marie	1873–1915	ukn 508
2936		Účetní kniha farního kostela ve městě Teplá Účetní kniha růžencového bratrstva ve městě Teplá  Něm., 20 x 32 cm, desky z kůže zdobené slepotiskem, vázací tkalouny potrhané, poškozeno hmyzem, hřbet natržený	(1617) 1626–1636	ukn 509
2937		Účetní kniha farního kostela ve městě Teplá Něm., 18 x 30 cm, desky z kůže zdobené slepotiskem, vázací tkalouny potrhané, poškozeno hmyzem, potrháno, plíseň	1638–1662	ukn 510
2938		Účet kostela sv. Jiljí ve městě Teplá (Kirch-Raittungs-Buch deren Fundations-Geldern bey den löblichen Gottes Hauss S. Egidii zu Töpl...) Něm., lat., 21 x 34 cm, knižní blok vytržený z vazby, vazba chybí	1755–1768	ukn 511
2939	Reg. No. 852 2	Účet farního kostela sv. Jiljí ve městě Teplá (Rechnung der Pfarrkirche des heiligen Aegidii in der Stadt Tepl) Něm., 21,5 x 35,5 cm, desky z papíru, potrhaný hřbet	1794–1810	ukn 512
2940	2	Účet děkanského kostela sv. Jiljí ve městě Teplá (Rechnung der Dechanteykirche Sct. Egidii in der Stadt Tepl) Něm., 22,5 x 35,5 cm, desky z papíru, potrhaný hřbet	1811–1829	ukn 513

Inv. č.	Sign.	Obsah	Časový rozsah	Evid. jedn.
2941	2	Účet děkanského kostela sv. Jiljí ve městě Teplá (Rechnung der Dechanteykirche St. Egidii in der Stadt Tepl) Něm., 21 x 34 cm, desky z lepenky, hřbet potrháný	1829–1844	ukn 514
2942	2	Účet děkanského kostela sv. Jiljí ve městě Teplá (Rechnung der Dechanal. Kirche Sct. Egidi in der Stadt Tepl) Něm., 21 x 35 cm, desky z lepenky, hřbet potrháný	1844–1856	ukn 515
2943	2	Účet děkanského kostela ve městě Teplá	1856–1870	ukn 516
2944	2	Účet děkanského kostela sv. Jiljí ve městě Teplá	1869–1892	ukn 517
2945		Účet děkanského kostela sv. Jiljí ve městě Teplá	1893–1927	ukn 518
2946	Reg. No. 853	Účet sochy Nejsvětější Trojice ve městě Teplá (Rechnung der heiligen Dreyfaltigkeit Statuen in Tepl) Něm., 22 x 35,5 cm, desky z papíru	1794–1817	ukn 519
	3			
2947	3	Účet sochy Nejsvětější Trojice ve městě Teplá (Rechnung der Statue der heiligen Dreyfaltigkeit in der Stadt Tepl) Něm., 21 x 34 cm, desky z papíru, potrháný hřbet	1818–1859	ukn 520
2948	3	Účet sochy Nejsvětější Trojice ve městě Teplá	1859–1915	ukn 521
2949	Reg. No. 851	Účet růžencového bratrstva v Teplé (Rechnung der Rosenkranz Bruderschaft zu Tepl) Něm., 22,5 x 36 cm, desky z papíru	1794–1796	ukn 522
	8			
2950	Reg. No. 864	Účet filiálního kostela sv. Prokopa v Úněšově (Rechnung der Filialkirche Sancti Procopi zu Anischau) Něm., 21,5 x 35 cm, desky z papíru	1794–1821	ukn 523
	16			
2951	16	Účet filiálního kostela sv. Prokopa v Úněšově (Rechnung der Filialkirche S. S. Procopii zu Anischau) Něm., 22 x 34 cm, desky z papíru, potrháný hřbet	1821–1854	ukn 524
2952	16	Účet filiálního kostela sv. Prokopa v Úněšově	1854–1892	ukn 525

Inv. č.	Sign.	Obsah	Časový rozsah	Evid. jedn.
2953	22	Účetní kniha filiálního kostela sv. Prokopa v Úněšově (Rechnung der Filialkirche Sct. Prokopi zu Anischau) Potrhaný hřbet	1893–1937	ukn 526
2954	20 B 115	Účetní kniha filiálního kostela sv. Prokopa v Úněšově (Kirchen-Rechnungsbuch der Filialkirche des heil. Procopii Abten zu Anischau)	1846–1871	ukn 527
2955	21	Účetní kniha filiálního kostela v Úněšově (Kirchen-Rechnungs-Buch für die Filialkirche in Anischau)	1872–1936	ukn 528
2956	23	Účet lokálie u kostela sv. Antonína Paduánského v Úšovicích (Rechnung der Lokalienkirche St. Antoni de Padua in Dorfe Auschowitz) Něm., 22 x 36 cm, desky z papíru, potrhaný hřbet	1798–1831	ukn 529
2957	23	Účet lokálie u kostela sv. Antonína Paduánského v Úšovicích (Rechnung der Locali Kirche Sct. Antoni de Padua im Dorfe Auschowitz.) Něm., 21,5 x 34 cm, deska z papíru, potrhaný hřbet	1831–1853	ukn 530
2958	23	Účet lokálie u kostela sv. Antonína Paduánského v Úšovicích	1854–1889	ukn 531
2959		Účet farního kostela v Úšovicích	1890–1939	ukn 532
2960	Reg. No. 859 6	Účet kaple sv. Václava v Úterý (Rechnung der Sanct Wenzls Kapelle zu Neumarkt) Něm., 22 x 35 cm, desky z papíru, poškozeno hmyzem, plíseň	1794–1817	ukn 533
2961	6	Účet kaple sv. Václava v Úterý (Rechnung der St. Wenzels Kapelle bei Neumarkt) Něm., 21 x 34 cm, desky z papíru, plíseň	1818–1854	ukn 534
2962	6	Účet kaple sv. Václava v Úterý	1854–1890	ukn 535
2963		Účet kaple sv. Václava v Úterý	1891–1940	ukn 536

Inv. č.	Sign.	Obsah	Časový rozsah	Evid. jedn.
2964	Reg. No. 2	Účet farního kostela sv. Jana Křtitele v Úterý (Kirch-Raittungen-Buch des löbl. Gottes-Hausses S. Joannis Bapt. zu Neumarckt.) Něm., 21 x 35 cm, desky z lepenky, plíseň	1755–1768	ukn 537
2965	Reg. No. 858	Účet farního kostela sv. Jana Křtitele v Úterý (Rechnung der Pfarrkirche Sanct Joannis Baptistae zu Stadt Neumarkt) Něm., 22 x 36 cm, desky z papíru, potrhaný hřbet	1794–1817	ukn 538
2966	4	Účet farního kostela sv. Jana Křtitele v Úterý (Rechnung der Pfarrkirche St. Joanis Bapt. anfangend von Jahr 1818) Něm., 21 x 34 cm, desky z papíru	1818–1841	ukn 539
2967	4	Účet farního kostela sv. Jana Křtitele v Úterý (Rechnung der Pfarrkirche Sct. Joannis Bapt. zu Neumarkt) Něm., 20 x 34 cm, desky z lepenky, utržený hřbet, plíseň	1841–1871	ukn 540
2968		Účet farního kostela sv. Jana Křtitele v Úterý Plíseň	1871–1920	ukn 541
2969		Účet farního kostela sv. Jana Křtitele v Úterý	1921–1940	ukn 542
2970	Reg. No. 5	Účet bratrstva v Úterý pod patronátem sv. Jana Křtitele (Neumarkter Confoederatis Raittungen ab Ao 1756) Něm., 25 x 35 cm, desky z lepenky, hřbet a rohy kožené, vázací tkalouny utrhané	1756–1768	ukn 543
2971	Reg. No. 857	Účet bratrstva v Úterý pod patronátem sv. Jana Křtitele (Rechnung der Bruderschaft von 300 Personen zu Neumarkt) Něm., 22 x 36 cm, desky z papíru	1794–1796	ukn 544
2972	Reg. Nro. 871	Účet farního kostela sv. Jakuba ve Vidžíně (Rechnung der Pfarrkirche S. Jacobi Apost. zu Dorf Witschin) Něm., 22 x 35,5 cm, desky z papíru	1794–1810	ukn 545
	8			

Inv. č.	Sign.	Obsah	Časový rozsah	Evid. jedn.
2973	8	Účet farního kostela sv. Jakuba ve Vidžíně (Rechnung der Pfarrkirche Sct. Jakobi Apost. in Witschin) Něm., 22 x 35 cm, desky z papíru	1811–1829	ukn 546
2974	8	Účet farního kostela sv. Jakuba ve Vidžíně (Rechnung der Pfarrkirche St. Jacobi Apost. in Witschin) Něm., 21 x 34 cm, desky z lepenky, potrhany hřbet	1829–1845	ukn 547
2975	8	Účet farního kostela sv. Jakuba ve Vidžíně (Rechnung der Pfarrkirche St. Jacobi Apost. in Witschin) Něm., 21 x 34,5 cm, desky z lepenky, potrhany hřbet	1845–1858	ukn 548
2976	8	Účet farního kostela sv. Jakuba ve Vidžíně	1858–1876	ukn 549
2977		Účet farního kostela sv. Jakuba ve Vidžíně	1876–1908	ukn 550
2978		Účet farního kostela sv. Jakuba ve Vidžíně Natržený hřbet	1909–1939	ukn 551
2979	Reg. No. 872	Účet kaple ve Výškovicích (Rechnung der Capelle zu Dor Wieschkowitz) Něm., 21,5 x 35,5 cm, desky z papíru, natržený hřbet	1794–1808	ukn 552
2980	20	Účet kaple ve Výškovicích (Rechnung der Wischkowitzer Kapelle) Něm., 22 x 35 cm, desky z papíru, natržený hřbet	1809–1854	ukn 553
2981	20	Účet kaple ve Výškovicích Utržený hřbet	1854–1893	ukn 554
2982	26	Účet kaple ve vsi Zahrádka (Rechnung der Kapelle im Dorfe Zahrath gehörig zur Stifts Pfarrkirch) Něm., 22 x 35,5 cm, desky z papíru, utržený hřbet a rozpadlá vazba	1806–1877	ukn 555

## 2. Chotěšovský patronát

Inv. č.	Sign.	Obsah	Časový rozsah	Evid. jedn.
2983		Deník kostelních příjmů a výdajů panství Chotěšov: Kostely v Dobřanech, Stodu, Chotěšově, Liticích, Přestavlkách, Vsi Touškově, Hradci, Horních Sekyřanech, Holýšově, Křížovém Vrchu, Úhercích, kaple ve Stodu, v konventu, Dubovcova kaple, bratrstvo v Dobřanech (Kaysser-Königliche-Herrschaft Chotieschau Tage-Buch über Empfang und Aussgaab Kirchen Gelder von Jenner 1784) Něm., 21,5 x 36 cm, desky z lepenky, hřbet a rohy kožené, poškozeno hmyzem	1784	ukn 556
2984		Deník kostelních příjmů a výdajů panství Chotěšov: viz výše (K. k. Herrschft Chotiesch. Tage-Buch über Empfang und Aussgaab Kirchen Gelder pro Anno 1785) Něm., 21,5 x 35 cm, desky z lepenky, hřbet a rohy kožené, poškozeno hmyzem	1785	ukn 557
2985		Deník kostelních příjmů a výdajů panství Chotěšov: viz výše (... Gelder pro 1786) Něm., 21,5 x 36 cm, desky z lepenky, hřbet a rohy kožené, titul na vrchních deskách utržený	1786	ukn 558
2986		Deník kostelních příjmů a výdajů panství Chotěšov: viz výše (K. k. H. Chotiesch. Register über Empfang und Ausgaab Kirchen-gelder pro Anno 1787) Něm., 22,5 x 35 cm, desky z lepenky, hřbet a rohy kožené, poškozeno hmyzem	1787	ukn 559
2987		Deník kostelních příjmů a výdajů panství Chotěšov (K. k. Staats Hersch. Chotieschau Tage-buch über Empfang u. Aussgaab Kirchen Gelder p. Ao 1788) Něm., 22 x 36,5 cm, desky z lepenky, hřbet a rohy kožené, poškozeno hmyzem	1788	ukn 560
2988		Deník kostelních příjmů a výdajů panství Chotěšov Něm., 22,5 x 35 cm, desky z lepenky, hřbet a rohy kožené, titul na deskách odtržený, poškozeno hmyzem, plíseň	1789	ukn 561

Inv. č.	Sign.	Obsah	Časový rozsah	Evid. jedn.
2989		Deník kostelních příjmů a výdajů panství Chotěšov Něm., 24,5 x 40 cm, desky z lepenky, hřbet a rohy kožené, poškozeno hmyzem	1790	ukn 562
2990		Deník kostelních příjmů a výdajů panství Chotěšov Něm., 24 x 38,5 cm, desky z lepenky, hřbet a rohy kožené, poškozeno hmyzem, v předních deskách a prvních listech díra, plíseň	1799	ukn 563
2991		Deník kostelní pokladny panství Chotěšov (Religionsfonds-Herrschaft Chotieschau Kirchen-Kassa Journal für das Militar Jahr 1800) Něm., 24,5 x 39 cm, desky z lepenky, hřbet a rohy kožené	1800	ukn 564
2992		Deník kostelní pokladny panství Chotěšov (Kirchen-Kassa Journal für das Militar-Jahr 1801) Něm., 24 x 39 cm, desky z lepenky, hřbet a rohy kožené, poškozeno plísní	1801	ukn 565
2993		Deník kostelní pokladny panství Chotěšov (Rel. Fonds Hrsf. Chotieschau Kirchenkassa Journal für das Militarjahr 1802) Něm., 23 x 36,5 cm, desky z lepenky, hřbet a rohy kožené, poškozeno hmyzem	1802	ukn 566
2994		Deník příjmů a vydání kostelní pokladny panství Chotěšov Něm., 24,5 x 39 cm, desky z lepenky, hřbet a rohy kožené, papírový obal s titulem odlepen	1803	ukn 567
2995		Deník kostelní pokladny panství Chotěšov (Religionsfonds Herrschaft Chotieschau Kirchenkassa Journal für das Militarjahr 1803) Něm., 24,5 x 39 cm, desky z lepenky, hřbet a rohy kožené, titulní štítek odlepený	1803	ukn 568
2996		Deník kostelní pokladny panství Chotěšov (Religionsfonds Herrschaft Chotieschau Kirchenkassa Journal für das Militarjahr 1804) Něm., 23 x 38,5 cm, desky z lepenky, hřbet a rohy kožené, poškozeno plísní	1804	ukn 569

Inv. č.	Sign.	Obsah	Časový rozsah	Evid. jedn.
2997		Deník kostelní pokladny panství Chotěšov (Religionsfonds-Herrschaft Chotieschau Kirchenkassa-Journal. Für das Militär Jahr 1805) Něm., 24,5 x 39 cm, desky z lepenky, hřbet a rohy kožené	1805	ukn 570
2998		Deník kostelní pokladny chotěšovského patronátu	1865	ukn 571
2999		Deník kostelní pokladny chotěšovského patronátu	1866–1867	ukn 572
3000		Deník kostelní pokladny chotěšovského patronátu	1868–1869	ukn 573
3001		Deník kostelní pokladny chotěšovského patronátu	1870–1871	ukn 574
3002		Kostelní účet všech patronátních lokalit	1859	ukn 575
3003		Úroční kniha poplatků Něm., 20 x 32 cm, knižní blok vytržený z vazby, bez desek a hřbetu, uvolněné stránky, nekompletní	1637–1672	ukn 576
3004		Kostelní účet všech patronátních lokalit (Ganzjährige Kirchenrechnung von Innbenannten Pfarrkirchen und Kapellen) Něm., 24 x 42 cm, desky kožené, vázací tkalouny utrhané, hřbet natržený	1794–1806	ukn 577
3005	15	Kostelní účet všech patronátních lokalit (Rechnung Aller Kirchenmassa) Něm., 22,5 x 34 cm, desky z papíru	1806–1826	ukn 578
3006		Rejstřík výkazů peněžního majetku patronátních lokalit (Register über die Kirchen Vermögens Ausweise von sammtlichen Pfarrkirchen, Filialen und Kapellen für die Jahren 1806.) Něm., 22,5 x 34 cm, desky z papíru, potrhaný hřbet, poškozeno hmyzem	1806–1831	ukn 579
3007	15	Kostelní účet všech patronátních lokalit (Rechnung Aller Kirchenmassa) Něm., 20,5 x 34,5 cm, desky z lepenky, potrhaný hřbet	1827–1854	ukn 580



Inv. č.	Sign.	Obsah	Časový rozsah	Evid. jedn.
3008		Kniha dlužníků – Stod (Kirchen Schuldigkeits und Einzahlungs Register) Něm., 29 x 45 cm, svázaný sešit	1804	ukn 581
3008		Kniha dlužníků – Staňkov (Kirchen Schuldigkeits und Einzahlungs Register) Něm., 29 x 45 cm, svázaný sešit	1804	ukn 582
3008		Kniha dlužníků – soud Přehýšov a Hradec (Kirchen Schuldigkeits und Einzahlungs Register bei dem Przeheischner und Hraztner Gerichts) Něm., 29 x 45 cm, svázaný sešit	1804	ukn 583
3008		Kniha dlužníků – soud Mantov, Litice a Zbůch (Kirchen Schuldigkeits und Einzahlungs Register bei dem Mantauer, Littizer und Zwuger Gerichts) Něm., 29 x 45 cm, svázaný sešit	1804	ukn 584
3008		Kniha dlužníků – Dobřany (Kirchen Schuldigkeits und Einzahlungs Register) Něm., 29 x 45 cm, svázaný sešit	1804	ukn 585
3008		Celkový přehled dluhů všech kostelů a kaplí (Summarische Zusammeneinsiehung nach der Ordnung samentlicher Herrschaft Chotieschauer Kirchen, und Kapellen) Něm., 29 x 45 cm, svázaný sešit	1804	ukn 586
3009		Celkový přehled dluhů všech kostelů a kaplí (Summarische Zusammenziehung nach der Ordnung sämmentlicher Herrschaft Chotieschauer Kirchen und Kapellen) Něm., 29 x 46,5 cm, svázaný sešit	1805	ukn 587
3010		Stavební účet kostelů, far a škol (Religionsfonds-Herrschaft Chotieschau Baureparazions-Buch bei Kirchen, Pfarreien und Schullen) Něm., 24,5 x 38,5 cm, desky z lepenky, hřbet a rohy kožené, vázací tkalouny utrhané	1802–1805	ukn 588

Inv. č.	Sign.	Obsah	Časový rozsah	Evid. jedn.
3011	Reg. Nro. 24	Úroční kniha poplatků farního kostela sv. Mikuláše v Dobřanech (S. Nicolai Kirch. in Dobrzan) Něm., 21 x 34 cm, desky z kůže, hřbet chybí, vázací tkalouny utržené, poškozeno hmyzem, plíseň	1757–1782	ukn 589
3012	Reg. Nro. 2	Kostelní kniha fary Dobřany - účty (Dobrzaner Kirchen Buch) Něm., 20 x 32 cm, desky kožené, použity stránky pergamenového rukopisu, vázací řemínky utrhané, potrháno, poškozeno hmyzem	1656–1721	ukn 590
3013	Reg. Nro. 16	Účet kostela sv. Mikuláše v Dobřanech (Dobrzaner-Kirchen-Buch. Uber Einnahmb und Ausgaab Geldes bey besagter Dobrzaner-Kirche.) Něm., 22 x 33 cm, desky z kůže, hřbet potrháný, vázací řemínky potrháné, poškozeno hmyzem, plíseň	1722–1782	ukn 591
3014	317 1	Účet farního kostela v Dobřanech (Rechnung der Pfarrkirche in Dobrzan) Něm., 22 x 34 cm, desky z papíru, poškozeno hmyzem, plíseň	1806–1819	ukn 592
3015	1	Účet farního kostela v Dobřanech (Rechnung der Pfarrkirche in Dobrzan) Něm., 21 x 33 cm, desky z papíru, plíseň	1819–1834	ukn 593
3016	1	Účet farního kostela v Dobřanech (Rechnung der Pfarrkirche in Dobrzan) Něm., 20,5 x 35 cm, desky z lepenky, potrháný hřbet, plíseň	1834–1846	ukn 594
3017	1	Účet farního kostela v Dobřanech (Rechnung der Pfarrkirche in Dobrzan) Něm., 21 x 34 cm, desky z lepenky, plíseň	1846–1853	ukn 595
3018	1	Účet farního kostela v Dobřanech	1854–1875	ukn 596
3019		Účet farního kostela sv. Mikuláše v Dobřanech Plíseň	1875–1903	ukn 597

Inv. č.	Sign.	Obsah	Časový rozsah	Evid. jedn.
3020	13	Účet kaple sv. Víta v Dobřanech (Rechnung der St. Veits Kapelle zu Dobrzan) Něm., 22 x 35 cm, desky z papíru, potřhané, plíseň	1809–1854	ukn 598
3021	13	Účet kaple sv. Víta v Dobřanech Plíseň	1854–1899	ukn 599
3022	Reg. No. 15	Kniha škapulířového bratrstva v Dobřanech – půjčky, dlužníci, příjmy, vydání (Dobranern Scapulier Bruderschaft ...) Něm., 21 x 33 cm, desky z kůže, hřbet potřhaný, poškozeno hmyzem	1722–1782	ukn 600
3023	Reg. No. 23	Kniha škapulířového bratrstva panny Marie z hory Karmel v Dobřanech (Bruderschaft SS. Scapularis B. V. M. De Monte Carmelo in der Stadt Dobrzan) Něm., 21 x 34 cm, desky z kůže, hřbet chybí, vázací řemínky utržené, poškozeno hmyzem	1757–1782	ukn 601
3024	Reg. Nro. 53	Účet škapulířového bratrstva v Dobřanech (Rechnung der Dobrzaner scapulier Bruderschaft) Něm., 22 x 34 cm, desky z lepenky	1783–1786	ukn 602
3025	Reg. Nro. 3	Kniha farního kostela sv. Petra a Pavla v Holýšově (Register Holeyschner Kirchen ... Petri et Pauli) Něm., 20,5 x 31 cm, desky z kůže, hřbet potřhaný, plíseň	1679–1722	ukn 603
3026	Reg. Nro. 14	Kniha farního kostela sv. Petra a Pavla v Holýšově Něm., 21 x 33 cm, desky z kůže, hřbet potřhaný, vázací řemínky utržené, plíseň	1722–1782	ukn 604
3027	Reg. Nro. 27	Kniha farního kostela sv. Petra a Pavla v Holýšově Něm., 21 x 34 cm, desky z kůže, potřhaný hřbet, poškozeno hmyzem, plíseň	1757–1782	ukn 605
3028	Reg. Nro. 56	Účet farního kostela sv. Petra a Pavla v Holýšově (Rechnung der Holleischen Pfarrkirchen Sct. Api. Petri et Pauli) Něm., 22 x 34,5 cm, desky z lepenky, plíseň	1783–1789	ukn 606

Inv. č.	Sign.	Obsah	Časový rozsah	Evid. jedn.
3029	Reg. N. 315	Účet farního kostela sv. Petra a Pavla v Holýšově (Rechnung der Pfarrkirchen S. S. Ap. Petri et Pauli in Holleischen) Něm., 22 x 34 cm, desky z papíru, plíseň	1806–1822	ukn 607
	11			
3030	11	Účet farního kostela sv. Petra a Pavla v Holýšově (Rechnung der Pfarrkirche S. S. Ap. Petri et Pauli in Holleischen) Něm., 21 x 33,5 cm, desky z papíru, plíseň	1822–1840	ukn 608
3031	10	Účet farního kostela sv. Petra a Pavla v Holýšově (Rechnung der Pfarrkirche S. S. Apost. Petri et Pauli in Holleischen) Něm., 21 x 34 cm, desky z lepenky, plíseň	1841–1864	ukn 609
3032	10	Účet farního kostela sv. Petra a Pavla v Holýšově Plíseň	1865–1901	ukn 610
3033	Reg. Nro. 20	Kniha kostela sv. Vavřince v Hradci (Kirchlein S. Laurentii beym dorff Hratzen) Něm., 22 x 34 cm, desky z lepenky, vázací tkalouny utrhané, plíseň	1757–1770	ukn 611
3034	Reg. Nro. 13	Kniha kostela sv. Vavřince v Hradci Něm., 21 x 33 cm, desky z kůže, plíseň	1722–1782	ukn 612
3035	Reg. Nro. 57	Účet kostela sv. Vavřince v Hradci (Rechnung der Hratzner St. Laurenti Kirchen) Něm., 22 x 34,5 cm, desky z papíru, plíseň	1783–1789	ukn 613
3036	Reg. Nro. 8	Účet kostela v Chotěšově (Chotieschauer Kirchen-Raittung) Něm., 21 x 33 cm, desky z kůže, vázací řemínky utrhané	1712–1757	ukn 614
3037	Reg. Nro. 25	Účet kostela panny Marie v Chotěšově (Kirch Unser Lieben Frauen zu Chottieschau) Něm., 21 x 34,5 cm, desky z kůže, hřbet utržený, plíseň	1757–1781	ukn 615
3038	Reg. Nro. 32	Účet kostela v Chotěšově (Chotieschauer Kirchen Raithungs-Buch) Něm., 21 x 35 cm, desky z kůže, vázací řemínky utrhané, poškozeno hmyzem	1758–1782	ukn 616

Inv. č.	Sign.	Obsah	Časový rozsah	Evid. jedn.
3039	Reg. Nro. 52	Účet farního kostela panny Marie v Chotěšově (Rechnung der chotieschauer Pfarrkirche S. B. Matris) Něm., 22 x 35 cm, desky z papíru	1783–1789	ukn 617
3040	Reg. N. 313 4	Účet farního kostela panny Marie v Chotěšově (Rechnung der Pfarrkirche B. S. Matris in Chotieschau) Něm., 22 x 34 cm, desky z papíru, potrháný hřbet, poškozeno hmyzem	1806–1813	ukn 618
3041	7	Účet farního kostela panny Marie v Chotěšově (Rechnung der Pfarrkirche B. S. Matris in Chotieschau) Něm., 21 x 33,5 cm, desky z papíru, potrháný hřbet, poškozeno hmyzem	1814–1822	ukn 619
3042	4	Účet farního kostela panny Marie v Chotěšově (Rechnung der Pfarrkirche B. S. Matris in Chotieschau) Něm., 21 x 34 cm, potrháný hřbet	1823–1841	ukn 620
3043	4	Účet farního kostela panny Marie v Chotěšově (Rechnung der Pfarrkirche B. S. Matris in Chotieschau) Něm., 21 x 33,5 cm, potrháný hřbet	1842–1855	ukn 621
3044	3	Účet farního kostela panny Marie v Chotěšově	1855–1869	ukn 622
3045		Účet farního kostela panny Marie v Chotěšově Plíseň	1870–1891	ukn 623
3046	Reg. Nro. 50	Účet klášterní kaple panny Marie v Chotěšově (Rechnung der Konventual Kapellen B. Matris) Něm., 22 x 35 cm, desky z lepenky	1783–1789	ukn 624
3047	Reg. Nro. 33	Účet kaple sv. Jana Evangelisty a Jana Nepomuckého v Chotěšově (Capela Publica beim Heyl. † sub Titulo S. S. Joannis Evangelistae et Joannis Nepomuceni) Něm., 21 x 34 cm, desky z lepenky, hřbet a rohy kožené, uvolněná vazba	1761–1782	ukn 625
3048	Reg. Nro. 54	Účet Dubovcovy kaple v Chotěšově (Rechnung der Tuwafzene Kapelle) Něm., 22 x 35 cm, desky z papíru, plíseň	1783–1789	ukn 626

Inv. č.	Sign.	Obsah	Časový rozsah	Evid. jedn.
3049	5	Účet Dubovcovy kaple v Chotěšově (Rechnung der Dubowzner Kapelle) Něm., 22 x 33,5 cm, desky z papíru, plíseň	1806–1846	ukn 627
3050	4	Účet Dubovcovy kaple v Chotěšově (Rechnung der Doubovzner Kapelle) Něm., 21 x 35 cm, desky z lepenky, potrhaný hřbet, plíseň	1847–1884	ukn 628
3051	Reg. Nro. 11	Kniha kostela v Liticích (Lyditzer-Kirchenbuch) Něm., 21 x 33 cm, desky z kůže, vázací řemínky utrhané, utržený hřbet, poškozeno hmyzem, plíseň	1722–1782	ukn 629
3052	Reg. Nro. 21	Kniha kostela sv. Petra a Pavla v Liticích (S. Petri et Pauli Kirch im Dorff Lyttitz) Něm., 21 x 34 cm, desky z kůže, vázací tkalouny utržené, poškozeno hmyzem, potrhaný hřbet, plíseň	1757–1782	ukn 630
3053	Reg. Nro. 58	Účet farního kostela sv. Petra a Pavla v Liticích (Rechnung der Littitzer Pfarrkirche SS. Ap. Petri et Pauli) Něm., 21,5 x 35 cm, desky z lepenky, plíseň	1783–1789	ukn 631
3054	321 8	Účet farního kostela sv. Petra a Pavla v Liticích (Rechnung der Pfarrkirche S. Apost. Petri et Pauli in Littitz) Něm., 22 x 34 cm, desky z papíru, utržený hřbet	1806–1821	ukn 632
3055	8	Účet farního kostela v Liticích (Rechnung der Pfarrkirche zu Littitz) Něm., 22 x 34 cm, desky z lepenky, potrhaný hřbet, plíseň	1821–1842	ukn 633
3056	7	Účet farního kostela sv. Petra a Pavla v Liticích (Rechnung der Pfarrkirche S. A. Petri et Pauli zu Littitz) Něm., 20 x 34 cm, desky z lepenky, potrhaný hřbet, plíseň	1842–1860	ukn 634
3057		Účet farního kostela v Liticích Plíseň	1860–1885	ukn 635
3058		Účet farního kostela v Liticích Potrhaný hřbet, plíseň	1886–1924	ukn 636

Inv. č.	Sign.	Obsah	Časový rozsah	Evid. jedn.
3059	9	Účet kaple na Dubové hoře u Litic (Rechnung der Eichenberger Kapelle) Něm., 22 x 34 cm, desky z papíru, utržený hřbet, plíseň	1806–1846	ukn 637
3060	8	Účet kaple na Dubové hoře u Litic (Rechnung der Eichenberger Kapelle) Něm., 20,5 x 34 cm, desky z lepenky, plíseň	1846–1890	ukn 638
3061	14	Účet sochy sv. Jana Nepomuckého na mostě na státní cestě u Litic (Rechnung der Sanct Johannes Statue auf der Aerial Chausse Brücke in Littitz) Něm., 21 x 35 cm, desky z lepenky, hřbet chybí, rozpadlá vazba, plíseň	1844–1901	ukn 639
3062	Reg. Nro. 26	Kniha kostela sv. Petra a Pavla v Přestavlkách (SS. Petri et Pauli in Przestawlck) Něm., 21 x 34 cm, desky z kůže, hřbet potrháný	1757–1782	ukn 640
3063	Reg. Nro. 49	Účet filiálního kostela sv. Petra a Pavla v Přestavlkách (Rechnung der Przestawlker Filialkirchen St. Petri dt Pauli) Něm., 22 x 34,5 cm, desky z lepenky	1783–1789	ukn 641
3064	Reg. Nro. 322	Účet filiálního kostela v Přestavlkách (Rechnung der Przestawlker Filialkirche) Něm., 22 x 34 cm, desky z papíru, poškozeno hmyzem	1806–1823	ukn 642
3065	13 12	Účet filiálního kostela v Přestavlkách (Rechnung der Przestawlker Filial Kirche) Něm., 21 x 34 cm, desky papíru, potrháný hřbet	1823–1863	ukn 643
3066		Účet filiálního kostela v Přestavlkách	1863–1895	ukn 644
3067	Reg. Nro. 7	Kniha kostela v Horních Sekyřanech (Sekerschaner Kirchenbuch) Něm., 21 x 33 cm, desky z kůže, potřhané vázací řemínky a hřbet, poškozeno hmyzem	1712–1782	ukn 645

Inv. č.	Sign.	Obsah	Časový rozsah	Evid. jedn.
3068	Reg. Nro. 28	Kniha kostela sv. Haštala a Martina v Horních Sekyřanech (Kirchen SS Castuli & Martini im dorff Oberseckerschan.) Něm., 21,5 x 35 cm, desky z kůže, vázací řemínky, hřbet potrhaný	1757–1782	ukn 646
3069	Reg. Nro. 61	Účet farního kostela sv. Haštala a Martina v Horních Sekyřanech (Rechnung der Sekerzaner Pfarrkirche St. Castuli et Martini) Něm., 22,5 x 34,5 cm, desky z lepenky	1783–1789	ukn 647
3070	318 6	Účet farního kostela sv. Haštala a Martina v Horních Sekyřanech (Rechnung der Sekerzaner Pfarrkirche St. Castuli et Martini) Něm., 23 x 34 cm, desky z papíru, potrhaný hřbet	1806–1820	ukn 648
3071	6	Účet farního kostela v Horních Sekyřanech (Rechnung der Pfarrkirche in Sekrzan) Něm., 21 x 34 cm, desky z lepenky, potrhaný hřbet	1820–1837	ukn 649
3072	5	Účet farního kostela v Horních Sekyřanech (Rechnung der Pfarrkirche in Sekrzan) Něm., 20 x 34,5 cm, desky z lepenky, potrhaný hřbet	1837–1854	ukn 650
3073	5	Účet farního kostela v Horních Sekyřanech	1854–1877	ukn 651
3074	Reg. Nro. 30	Kniha kostela sv. Máří Magdaleny ve Stodě (S. Mariae Magdalenaee Kirch im Marckt Staab) Něm., 22 x 34,5 cm, desky z kůže, hřbet a vázací tkalouny potrhané	(1688) 1757– 1782	ukn 652
3075	Reg. Nro. 9	Kniha kostela ve Stodě (Staaber Kirchen Buch) Něm., 21 x 33 cm, desky z kůže, vázací řemínky, natržený hřbet, poškozeno hmyzem	1712–1782	ukn 653
3076	Reg. Nr. 59	Účet farního kostela sv. Máří Magdaleny ve Stodě (Rechnung der Staaber Pfarrkirche Stae. Mariae Magdalenaee) Něm., 22 x 35 cm, desky z lepenky	1783–1789	ukn 654



Inv. č.	Sign.	Obsah	Časový rozsah	Evid. jedn.
3077	316 2	Účet farního kostela sv. Máří Magdaleny ve Stodě (Rechnung der Pfarrkirche sctae M. Magdalenaee in Staab) Něm., 22,5 x 34 cm, desky z papíru, potrhaný hřbet	1806–1817	ukn 655
3078	2	Účet farního kostela sv. Máří Magdaleny ve Stodě (Rechnung der Pfarrkirche Stae. M. Magdalenaee in Staab) Něm., 21 x 34 cm, desky z papíru, natržený hřbet	1818–1830	ukn 656
3079	2	Účet farního kostela sv. Máří Magdaleny ve Stodě (Rechnung der Staaber Pfarrkirche Sctae Mariaee Magdalenaee.) Něm., 21 x 34,5 cm, desky z lepenky, potrhaný hřbet, přední desky uvolněné	1830–1846	ukn 657
3080	2	Účet farního kostela sv. Máří Magdaleny ve Stodě (Rechnung der Pfarrkirche in Staab) Něm., 20,5 x 34 cm, desky z lepenky, hřbet potrhaný, zadní desky chybí	1846–1861	ukn 658
3081	2	Účet farního kostela sv. Máří Magdaleny ve Stodě	1862–1881	ukn 659
3082		Účet farního kostela sv. Máří Magdaleny ve Stodě	1881–1916	ukn 660
3083		Rejstřík odváděných železných krav kostelu sv. Markéty ve Vsi Touškově (Register uber die Kirchen Khüee des Gottes Haus S. Margaretha in Dorff Tuschkau Ao. 1661.) Něm., 10 x 32 cm, svázaný sešit	(1647) 1661–1676	ukn 661
3084	Reg. Nro. 12	Kniha kostela sv. Markéty ve Vsi Touškově (Dorf Tuschkau Kirchenbuch) Něm., 21 x 33 cm, desky z kůže, vázací řemínky, hřbet chybí, poškozeno hmyzem	1722–1782	ukn 662
3085	Reg. Nro. 29	Kniha kostela sv. Markéty ve Vsi Touškově (S. Margarethae im Dorff Tuschkau) Něm., 21 x 35 cm, desky z kůže, vázací tkalouny, poškozeno hmyzem	1757–1782	ukn 663

Inv. č.	Sign.	Obsah	Časový rozsah	Evid. jedn.
3086	319 10	Účet kostela sv. Markéty ve Vsi Touškově (Rechnung der Pfarrkirche S. Margarethae in Tuschkau) Něm., 22,5 x 34 cm, desky z papíru, potrhaný hřbet	1806–1821	ukn 664
3087	10	Účet kostela sv. Markéty ve Vsi Touškově (Rechnung der Pfarrkirche in Tuschkau) Něm., 22 x 34 cm, desky z lepenky, potrhaný hřbet	1821–1840	ukn 665
3088	9	Účet kostela sv. Markéty ve Vsi Touškově (Rechnung der Pfarrkirche in Tuschkau) Něm., 20,5 x 34 cm, desky z lepenky, potrhaný hřbet	1841–1865	ukn 666
3089	9	Účet kostela sv. Markéty ve Vsi Touškově	1865–1891	ukn 667
3090		Účet kostela sv. Markéty ve Vsi Touškově Potrhaný hřbet	1892–1926	ukn 668
3091	6	Účet kaple v Popově (Rechnung der Poppowarer Kapelle) Něm., 22 x 34 cm, desky z papíru, utržený hřbet, pomačkané	1806–1863	ukn 669
3092	Reg. Nro. 19	Účet kostela sv. Josefa v Úhercích (Einnahm und Aussgaab Register von der Kirchen des heyligen Josephi zu Auhertzen ab Anno 1741.) Něm., 22 x 34 cm, desky z kůže, hřbet potrhaný, vázací řemínky utrhané, poškozeno hmyzem	1741–1781	ukn 670
3093	Reg. Nro. 55	Účet kaple sv Josefa v Úhercích (Rechnung der auherzner St. Josephi Kapelle.) Něm., 22 x 34,5 cm, desky z lepenky	1783–1789	ukn 671
3094	320 12	Účet farního kostela sv. Josefa v Úhercích (Rechnung der Pfarrkirche Scti Josephi in Auherzen) Něm., 22,5 x 34 cm, desky z papíru, potrhaný hřbet	1806–1822	ukn 672

Inv. č.	Sign.	Obsah	Časový rozsah	Evid. jedn.
3095	12	Účet farního kostela sv. Josefa v Úhercích (Rechnung der Pfarrkirche Sct. Josephi in Auherzen) Něm., 20,5 x 34 cm, desky z lepenky, potrhaný hřbet	1822–1842	ukn 673
3096	11	Účet farního kostela sv. Josefa v Úhercích (Rechnung der Pfarrkirche S. Josephi in Auherzen) Něm., 20,5 x 34 cm, desky z lepenky, hřbet potrhaný	1842–1859	ukn 674
3097	11	Účet farního kostela sv. Josefa v Úhercích	1859–1883	ukn 675
3098	Reg. Nro. 22	Kniha kaple a bratrstva Sv. Josefa v Úhercích (Capellen und Bruderschaft S. Josephi im Dorff Auherzen) Něm., 21 x 35 cm, desky z lepenky, hřbet a rohy kožené, hřbet potrhaný, vázací tkalouny utrhané, poškozeno hmyzem	1757–1782	ukn 676

## B. Ostatní

### 1. Kostelní účet

3099		Přílohy ke kostelním účtům tepelského patronátu mj. kvitance, dílčí účty	1783	kar 705
3100		Přílohy ke kostelním účtům tepelského patronátu, mj. kvitance, dílčí účty	1784	kar 705
3101		Přílohy ke kostelním účtům tepelského patronátu, mj. kvitance, dílčí účty	1785	kar 705
3102		Přílohy ke kostelním účtům tepelského patronátu, mj. dílčí účty	1786	kar 705
3103		Přílohy ke kostelním účtům tepelského patronátu, mj. kvitance, dílčí účty	1787	kar 705
3104		Přílohy ke kostelním účtům tepelského patronátu	1788	kar 706
3105		Přílohy ke kostelním účtům tepelského patronátu	1789	kar 706
3106		Přílohy ke kostelním účtům tepelského patronátu	1790	kar 706

Inv. č.	Sign.	Obsah	Časový rozsah	Evid. jedn.
3107	Reg. N. 336	Přílohy ke kostelním účtům tepelského patronátu	1791	kar 706
3108	Reg. Nro. 352	Přílohy ke kostelním účtům tepelského patronátu	1793	kar 706
3109		Přílohy ke kostelním účtům tepelského patronátu	1795	kar 706
3110	Reg. N. 389	Přílohy ke kostelním účtům tepelského patronátu	1796	kar 707
3111		Přílohy ke kostelním účtům tepelského patronátu	1797	kar 707
3112		Přílohy ke kostelním účtům tepelského patronátu	1798	kar 707
3113		Přílohy ke kostelním účtům tepelského patronátu	1799	kar 707
3114		Přílohy ke kostelním účtům tepelského patronátu	1800	kar 708
3115		Přílohy ke kostelním účtům tepelského patronátu	1801	kar 708
3116	Reg. No. 497	Přílohy ke kostelním účtům tepelského patronátu	1802	kar 708
3117	Reg. Nro. 515	Přílohy ke kostelním účtům tepelského patronátu	1803	kar 709
3118	Reg. Nro. 527	Přílohy ke kostelním účtům tepelského patronátu	1804	kar 709
3119		Přílohy ke kostelním účtům tepelského patronátu	1805	kar 709
3120	Reg. No. 543	Přílohy ke kostelním účtům tepelského patronátu	1806	kar 709
3121		Přílohy ke kostelním účtům tepelského patronátu	1807	kar 710
3122	Reg. Nro. 564	Přílohy ke kostelním účtům tepelského patronátu	1808	kar 710
3123	Reg. Nro. 565	Přílohy ke kostelním účtům tepelského patronátu	1809	kar 710
3124	Reg. Nro. 580	Přílohy ke kostelním účtům tepelského patronátu	1810	kar 711

Inv. č.	Sign.	Obsah	Časový rozsah	Evid. jedn.
3125	Reg. No. 634	Přílohy ke kostelním účtům tepelského patronátu	1811	kar 711
3126	Reg. N. 637	Přílohy ke kostelním účtům tepelského patronátu	1812	kar 711
3127	Reg. Nro. 647	Přílohy ke kostelním účtům tepelského patronátu	1813	kar 712
3128	Reg. No. 674	Přílohy ke kostelním účtům tepelského patronátu	1814	kar 712
3129	Reg. Nro. 675	Přílohy ke kostelním účtům tepelského patronátu	1815	kar 712
3130		Přílohy ke kostelním účtům tepelského patronátu	1816	kar 712
3131		Přílohy ke kostelním účtům tepelského patronátu	1818	kar 713
3132		Přílohy ke kostelním účtům tepelského patronátu	1819	kar 713
3133		Přílohy ke kostelním účtům tepelského patronátu	1820	kar 713
3134		Přílohy ke kostelním účtům tepelského patronátu, mj. výtahy	1821	kar 714
3135		Přílohy ke kostelním účtům tepelského patronátu – zlomek: soupis splácených pohledávek	1823	kar 714
3136		Přílohy ke kostelním účtům tepelského patronátu – zlomek: soupis splácených pohledávek	1824	kar 714
3137		Přílohy ke kostelním účtům tepelského patronátu – zlomek	1825	kar 714
3138		Přílohy ke kostelním účtům tepelského patronátu – zlomek: soupis splácených pohledávek	1826	kar 714
3139		Přílohy ke kostelním účtům tepelského patronátu – zlomek	1827	kar 714
3140		Přílohy ke kostelním účtům tepelského patronátu, mj. účetní deníky, výtahy	1828	kar 714
3141		Přílohy ke kostelním účtům tepelského patronátu – zlomek: soupis splácených pohledávek	1829	kar 714

Inv. č.	Sign.	Obsah	Časový rozsah	Evid. jedn.
3142		Přílohy ke kostelním účtům chotěšovského patronátu – zlomek	1752	kar 715
3143		Přílohy ke kostelním účtům chotěšovského patronátu mj. koncepty účtů, výtahy	1761–1764	kar 715
3144		Přílohy ke kostelním účtům chotěšovského patronátu	1781	kar 715
3145		Přílohy ke kostelním účtům chotěšovského patronátu	1782	kar 715
3146		Přílohy ke kostelním účtům chotěšovského patronátu	1783	kar 715
3147		Přílohy ke kostelním účtům chotěšovského patronátu	1784	kar 716
3148		Přílohy ke kostelním účtům chotěšovského patronátu	1785	kar 716
3149		Přílohy ke kostelním účtům chotěšovského patronátu	1786	kar 716
3150		Přílohy ke kostelním účtům chotěšovského patronátu	1787	kar 717
3151		Přílohy ke kostelním účtům chotěšovského patronátu	1788	kar 717
3152		Přílohy ke kostelním účtům chotěšovského patronátu	1789	kar 717
3153		Přílohy ke kostelním účtům chotěšovského patronátu	1790	kar 717
3153		Přílohy ke kostelním účtům chotěšovského patronátu	1790	kar 718
3154	501	Přílohy ke kostelním účtům chotěšovského patronátu	1794	kar 718
3155	Fasc IX	Přílohy ke kostelním účtům chotěšovského patronátu	1795	kar 719

Inv. č.	Sign.	Obsah	Časový rozsah	Evid. jedn.
3156	Fasc. X	Přílohy ke kostelním účtům chotěšovského patronátu	1796	kar 719
3157		Přílohy ke kostelním účtům chotěšovského patronátu	1797	kar 720
3158	Fasc. XXIV	Přílohy ke kostelním účtům chotěšovského patronátu	1798	kar 721
3159		Přílohy ke kostelním účtům chotěšovského patronátu	1799	kar 721
3160		Přílohy ke kostelním účtům chotěšovského patronátu	1800	kar 722
3161		Přílohy ke kostelním účtům chotěšovského patronátu	1801	kar 723
3162		Přílohy ke kostelním účtům chotěšovského patronátu	1802	kar 724
3163		Přílohy ke kostelním účtům chotěšovského patronátu	1803	kar 725
3164		Přílohy ke kostelním účtům chotěšovského patronátu	1804	kar 725
3165		Přílohy ke kostelním účtům chotěšovského patronátu	1805	kar 726
3166		Přílohy ke kostelním účtům chotěšovského patronátu	1806	kar 727
3167		Přílohy ke kostelním účtům chotěšovského patronátu	1808	kar 728
3168		Přílohy ke kostelním účtům chotěšovského patronátu	1816	kar 728
3169		Přílohy ke kostelním účtům chotěšovského patronátu	1817	kar 728
3170		Přílohy ke kostelním účtům chotěšovského patronátu	1821	kar 729
3171		Přílohy ke kostelním účtům chotěšovského patronátu	1822	kar 729

Inv. č.	Sign.	Obsah	Časový rozsah	Evid. jedn.
3172		Přílohy ke kostelním účtům chotěšovského patronátu	1823	kar 729
3173		Přílohy ke kostelním účtům chotěšovského patronátu	1824	kar 729
3174		Přílohy ke kostelním účtům chotěšovského patronátu	1825	kar 729
3175		Přílohy ke kostelním účtům chotěšovského patronátu	1826	kar 729
3176		Přílohy ke kostelním účtům chotěšovského patronátu	1827	kar 729
3177		Přílohy ke kostelním účtům chotěšovského patronátu	1828	kar 729
3178		Přílohy ke kostelním účtům tepelského a chotěšovského patronátu	1830	kar 729
3179		Přílohy ke kostelním účtům tepelského a chotěšovského patronátu	1831	kar 729
3180		Přílohy ke kostelním účtům tepelského a chotěšovského patronátu	1832	kar 729
3181		Přílohy ke kostelním účtům tepelského a chotěšovského patronátu	1833	kar 729
3182		Přílohy ke kostelním účtům tepelského a chotěšovského patronátu	1834	kar 729
3183		Přílohy ke kostelním účtům tepelského a chotěšovského patronátu	1836	kar 729
3184		Přílohy ke kostelním účtům tepelského a chotěšovského patronátu	1838	kar 729
3185		Přílohy ke kostelním účtům tepelského a chotěšovského patronátu	1839	kar 729
3186		Přílohy ke kostelním účtům tepelského a chotěšovského patronátu	1840	kar 729
3187		Přílohy ke kostelním účtům tepelského a chotěšovského patronátu	1841	kar 729



Inv. č.	Sign.	Obsah	Časový rozsah	Evid. jedn.
3188		Přílohy ke kostelním účtům tepelského a chotěšovského patronátu	1842	kar 729
3189		Přílohy ke kostelním účtům tepelského a chotěšovského patronátu	1843	kar 729
3190		Přílohy ke kostelním účtům tepelského a chotěšovského patronátu	1844	kar 729
3191		Přílohy ke kostelním účtům tepelského a chotěšovského patronátu	1845	kar 729
3192		Přílohy ke kostelním účtům tepelského a chotěšovského patronátu	1846	kar 729
3193		Přílohy ke kostelním účtům tepelského a chotěšovského patronátu	1847	kar 729
3194		Přílohy ke kostelním účtům tepelského a chotěšovského patronátu	1848	kar 730
3195		Přílohy ke kostelním účtům tepelského a chotěšovského patronátu	1849	kar 730
3196		Přílohy ke kostelním účtům tepelského a chotěšovského patronátu	1850	kar 730
3197		Přílohy ke kostelním účtům tepelského a chotěšovského patronátu	1851	kar 730
3198		Přílohy ke kostelním účtům tepelského a chotěšovského patronátu	1852	kar 730
3199		Přílohy ke kostelním účtům tepelského a chotěšovského patronátu	1853	kar 731
3200		Přílohy ke kostelním účtům tepelského a chotěšovského patronátu	1854	kar 731
3200		Přílohy ke kostelním účtům tepelského a chotěšovského patronátu	1854	kar 732
3201		Přílohy ke kostelním účtům tepelského a chotěšovského patronátu	1855	kar 732
3202		Přílohy ke kostelním účtům tepelského a chotěšovského patronátu	1856	kar 732

Inv. č.	Sign.	Obsah	Časový rozsah	Evid. jedn.
3203		Přílohy ke kostelním účtům tepelského a chotěšovského patronátu	1857	kar 732
3204		Přílohy ke kostelním účtům tepelského a chotěšovského patronátu	1858	kar 733
3205		Přílohy ke kostelním účtům tepelského a chotěšovského patronátu	1859	kar 733
3206		Přílohy ke kostelním účtům tepelského a chotěšovského patronátu	1860	kar 733
3207		Přílohy ke kostelním účtům tepelského a chotěšovského patronátu	1861	kar 733
3208		Přílohy ke kostelním účtům tepelského a chotěšovského patronátu	1862	kar 733
3209		Přílohy ke kostelním účtům tepelského a chotěšovského patronátu	1863	kar 733
3210		Přílohy ke kostelním účtům tepelského a chotěšovského patronátu	1864	kar 734
3211		Přílohy ke kostelním účtům tepelského a chotěšovského patronátu	1865	kar 734
3212		Přílohy ke kostelním účtům tepelského a chotěšovského patronátu	1866	kar 734
3213		Přílohy ke kostelním účtům tepelského a chotěšovského patronátu	1867	kar 734
3214		Přílohy ke kostelním účtům tepelského a chotěšovského patronátu	1868	kar 734
3215		Přílohy ke kostelním účtům tepelského a chotěšovského patronátu	1869	kar 734
3216		Přílohy ke kostelním účtům tepelského a chotěšovského patronátu	1870	kar 734
3217		Přílohy ke kostelním účtům tepelského a chotěšovského patronátu	1871	kar 734
3218		Přílohy ke kostelním účtům tepelského a chotěšovského patronátu	1872	kar 734

Inv. č.	Sign.	Obsah	Časový rozsah	Evid. jedn.
3219		Přílohy ke kostelním účtům tepelského a chotěšovského patronátu	1873	kar 735
3220		Přílohy ke kostelním účtům tepelského a chotěšovského patronátu - zlomek	1874	kar 735
3221		Přílohy ke kostelním účtům tepelského a chotěšovského patronátu	1875	kar 735
3222		Přílohy ke kostelním účtům tepelského a chotěšovského patronátu	1876	kar 735
3223		Přílohy ke kostelním účtům tepelského a chotěšovského patronátu	1877	kar 735
3224		Přílohy ke kostelním účtům tepelského a chotěšovského patronátu	1878	kar 735
3225		Přílohy ke kostelním účtům tepelského a chotěšovského patronátu	1879	kar 735
3226		Přílohy ke kostelním účtům tepelského a chotěšovského patronátu	1880	kar 735
3227		Přílohy ke kostelním účtům tepelského a chotěšovského patronátu	1881	kar 736
3228		Přílohy ke kostelním účtům tepelského a chotěšovského patronátu	1882	kar 736
3229		Přílohy ke kostelním účtům tepelského a chotěšovského patronátu	1883	kar 737
3230		Přílohy ke kostelním účtům tepelského a chotěšovského patronátu	1884	kar 737
3231		Přílohy ke kostelním účtům tepelského a chotěšovského patronátu	1885	kar 737
3232		Přílohy ke kostelním účtům tepelského a chotěšovského patronátu	1886	kar 737
3233		Přílohy ke kostelním účtům tepelského a chotěšovského patronátu	1887	kar 737
3234		Přílohy ke kostelním účtům tepelského a chotěšovského patronátu	1888	kar 737

Inv. č.	Sign.	Obsah	Časový rozsah	Evid. jedn.
3235		Přílohy ke kostelním účtům tepelského a chotěšovského patronátu	1889	kar 737
3236		Přílohy ke kostelním účtům tepelského a chotěšovského patronátu	1890	kar 737
3237		Přílohy ke kostelním účtům tepelského a chotěšovského patronátu	1891	kar 737
3238		Přílohy ke kostelním účtům tepelského a chotěšovského patronátu	1892	kar 737
3239		Přílohy ke kostelním účtům tepelského a chotěšovského patronátu	1893	kar 737
3240		Přílohy ke kostelním účtům tepelského a chotěšovského patronátu	1894	kar 738
3241		Přílohy ke kostelním účtům tepelského a chotěšovského patronátu	1895	kar 738
3242		Přílohy ke kostelním účtům tepelského a chotěšovského patronátu	1896	kar 738
3243		Přílohy ke kostelním účtům tepelského a chotěšovského patronátu	1897	kar 738
3243		Přílohy ke kostelním účtům tepelského a chotěšovského patronátu	1897	kar 739
3244		Přílohy ke kostelním účtům tepelského a chotěšovského patronátu	1898	kar 739
3245		Přílohy ke kostelním účtům tepelského a chotěšovského patronátu	1899	kar 739
3246		Přílohy ke kostelním účtům tepelského a chotěšovského patronátu	1900	kar 739
3247		Přílohy ke kostelním účtům tepelského a chotěšovského patronátu	1901	kar 740
3248		Přílohy ke kostelním účtům tepelského a chotěšovského patronátu	1902	kar 740
3249		Přílohy ke kostelním účtům tepelského a chotěšovského patronátu	1903	kar 740

Inv. č.	Sign.	Obsah	Časový rozsah	Evid. jedn.
3250		Přílohy ke kostelním účtům tepelského a chotěšovského patronátu	1904	kar 740
3251		Přílohy ke kostelním účtům tepelského a chotěšovského patronátu	1905	kar 740
3252		Přílohy ke kostelním účtům tepelského a chotěšovského patronátu	1906	kar 740
3253		Přílohy ke kostelním účtům tepelského a chotěšovského patronátu	1907	kar 740
3253		Přílohy ke kostelním účtům tepelského a chotěšovského patronátu	1907	kar 741
3254		Přílohy ke kostelním účtům tepelského a chotěšovského patronátu	1908	kar 741
3255		Kostelní účet s přílohami - Blatnice	1934–1935	kar 742
3256		Kostelní účet s přílohami - Číhaná	1933–1935	kar 742
3257		Kostelní účet s přílohami - Dnešice	1909–1920	kar 742
3258		Kostelní účet s přílohami - Dobřany	1909–1940	kar 742
3259		Kostelní účet s přílohami - Holýšov	1934–1936	kar 742
3260		Kostelní účet s přílohami - Chotěšov	1916–1935	kar 742
3261		Kostelní účet s přílohami - Litice	1901–1936	kar 742
3262		Kostelní účet s přílohami - Louka	1910–1936	kar 742
3263		Kostelní účet s přílohami - Mariánské Lázně	1914–1936	kar 742
3264		Kostelní účet s přílohami - Mnichov	1910–1935	kar 742

Inv. č.	Sign.	Obsah	Časový rozsah	Evid. jedn.
3265		Kostelní účet s přílohami - Otročin	1934–1936	kar 742
3266		Kostelní účet s přílohami - Ovesné Kladruby	1934–1936	kar 742
3267		Kostelní účet s přílohami - Pernarec	1934–1936	kar 742
3268		Kostelní účet s přílohami - Přestavlky	1910–1936	kar 743
3269		Kostelní účet s přílohami - Pístov	1909–1937	kar 743
3270		Kostelní účet s přílohami - Přestavlky + plány na stavbu fary	1906–1937	kar 743
3271		Kostelní účet s přílohami - Horní Sekyřany	1909–1923	kar 743
3271		Kostelní účet s přílohami - Horní Sekyřany	1924–1938	kar 744
3272		Kostelní účet s přílohami - Skoky	1934–1936	kar 744
3273		Kostelní účet s přílohami - Stod	1902–1938	kar 744
3274		Kostelní účet s přílohami - Svatý Vojtěch	1935	kar 744
3275		Kostelní účet s přílohami - Teplá klášter	1925–1936	kar 744
3276		Kostelní účet s přílohami - Ves Touškov	1909–1936	kar 744
3277		Kostelní účet s přílohami - Úherce	1909–1935	kar 745
3278		Kostelní účet s přílohami - Úšovice	1917–1939	kar 745
3279		Kostelní účet s přílohami - Úterý	1934–1938	kar 745
3280		Kostelní účet s přílohami - Vidžín (rozpočty 1941–1945)	1936–1945	kar 745
3281		Přehledy a výkazy příjmů a vydání patronátních far za různá období, výtahy z kostelních účtů	1825–1870	kar 745

Inv. č.	Sign.	Obsah	Časový rozsah	Evid. jedn.
3282		Daňové účty kostelního jmění - fase, poplatkové ekvivalenty, daňová přiznání, přehledy, tabulky, výkazy	1848–1930	kar 746
3283		Nadace a dluhopisy - výkazy nadací, soupisy, výtahy	1675–1814	kar 747
3283		Nadace a dluhopisy - výkazy nadací, soupisy, výtahy	1817–1850	kar 748
3283		Nadace a dluhopisy - výkazy nadací, soupisy, výtahy	1851–1870	kar 749
3283		Nadace a dluhopisy - výkazy nadací, obligace	1871–1900	kar 750
<b>2. Špitální účet</b>				
3284		Účetní kniha tepelského špitálu Něm., 19 x 31 cm, desky kožené, poškozeno hmyzem	1701–1792	ukn 677
3285		Účty tepelského špitálu s přílohami	1760	kar 751
3286		Účty tepelského špitálu s přílohami	1762	kar 751
3287		Účty tepelského špitálu s přílohami	1771	kar 751
3288		Účty tepelského špitálu s přílohami	1772	kar 751
3289		Účty tepelského špitálu s přílohami	1773	kar 751
3290		Účty tepelského špitálu s přílohami	1774	kar 751
3291		Účty tepelského špitálu s přílohami	1775	kar 751
3292		Účty tepelského špitálu s přílohami	1776	kar 751
3293		Účty tepelského špitálu s přílohami	1777	kar 751
3294		Účty tepelského špitálu s přílohami	1778	kar 751
3295		Účty tepelského špitálu s přílohami	1779	kar 751
3296		Účty tepelského špitálu s přílohami	1780	kar 751
3297		Účty tepelského špitálu s přílohami	1782	kar 751

Inv. č.	Sign.	Obsah	Časový rozsah	Evid. jedn.
3298		Účty tepelského špitálu s přílohami	1783	kar 751
3299		Účty tepelského špitálu s přílohami	1784	kar 751
3300		Účty tepelského špitálu s přílohami	1785	kar 751
3301		Účty tepelského špitálu s přílohami	1786	kar 751
3302		Účty tepelského špitálu s přílohami - mj. obilní rejstřík příjmů a výdajů s výmlatní tabulkou	1787	kar 752
3303		Účty tepelského špitálu s přílohami	1788	kar 752
3304		Účty tepelského špitálu s přílohami	1792	kar 752
3305		Účty tepelského špitálu s přílohami - mj. deputátní a platová tabulka, obilní manuál, sýpečný rejstřík	1793	kar 752
3306		Účty tepelského špitálu s přílohami - mj. sklizňová tabulka, sýpečný rejstřík	1794	kar 752
3307		Účty tepelského špitálu s přílohami	1795	kar 752
3308		Účty tepelského špitálu s přílohami - mj. výmlatní rejstřík, konsignace sklizeného obilí a jarního a podzimního osevu, sýpečný rejstřík, dobytčí manuál	1796	kar 752
3309		Účty tepelského špitálu s přílohami - mj. sýpečný a výmlatní rejstřík	1797	kar 753
3310		Účty tepelského špitálu s přílohami - mj. konferenční kniha, obilní manuál, sýpečný a výmlatní rejstřík	1798	kar 753
3311		Účty tepelského špitálu s přílohami - mj. sýpečný rejstřík, dobytčí manuál	1799	kar 753
3312		Účty tepelského špitálu s přílohami - mj. dobytčí manuál	1800	kar 753
3313		Účty tepelského špitálu s přílohami - mj. pokladní manuál, dobytčí a obilní manuál, skladištní rejstřík	1801	kar 754



Inv. č.	Sign.	Obsah	Časový rozsah	Evid. jedn.
3314		Účty tepelského špitálu s přílohami - mj. pokladní deník, obilní manuál, sýpečný rejstřík, dobytčí manuál, skladištní rejstřík	1802	kar 754
3315		Účty tepelského špitálu s přílohami - mj. pokladní deník, obilní, dobytčí a skladištní manuál, sýpečný rejstřík	1803	kar 754
3316		Účty tepelského špitálu s přílohami - mj. pokladní deník, sýpečný rejstřík, dobytčí a skladištní manuál	1804	kar 755
3317		Účty tepelského špitálu s přílohami - mj. pokladní deník, sýpečný rejstřík, dobytčí a skladištní manuál	1805	kar 755
3318		Účty tepelského špitálu s přílohami - mj. pokladní deník, obilní, skladištní a dobytčí manuál, sýpečný rejstřík	1806	kar 755
3319		Účty tepelského špitálu s přílohami - mj. peněžní manuál	1807	kar 755
3320		Účty tepelského špitálu s přílohami - mj. peněžní a obilní manuál	1808	kar 756
3321		Účty tepelského špitálu s přílohami - mj. peněžní a obilní manuál	1809	kar 756
3322		Účty tepelského špitálu s přílohami - mj. peněžní bilance	1810	kar 756
3323		Účty tepelského špitálu s přílohami - mj. dobytčí účet, inventář hospodářského zařízení	1811	kar 756
3324		Účty tepelského špitálu s přílohami - mj. dobytčí a krmivový účet, mléčný rejstřík, účet stavebního materiálu, inventář hospodářského zařízení	1812	kar 756
3325		Účty tepelského špitálu s přílohami - mj. obilní, dobytčí a krmivový účet, mléčný rejstřík, účet stavebního materiálu, inventář hospodářského zařízení	1813	kar 756
3326		Účty tepelského špitálu s přílohami	1814	kar 757

Inv. č.	Sign.	Obsah	Časový rozsah	Evid. jedn.
3327		Účty tepelského špitálu s přílohami	1815	kar 757
3328		Účty tepelského špitálu s přílohami - mj. dobytčí a krmivový účet, mléčný rejstřík, účet stavebního materiálu, inventář hospodářského zařízení	1816	kar 757
3329		Účty tepelského špitálu s přílohami - mj. dobytčí účet, mléčný rejstřík, inventář hospodářského zařízení	1817	kar 757
3330		Účty tepelského špitálu s přílohami - mj. dobytčí účet, mléčný rejstřík, deputátní a platová tabulka	1818	kar 757
3331		Účty tepelského špitálu s přílohami - mj. dobytčí účet, inventář hospodářského zařízení	1819	kar 757
3332		Účty tepelského špitálu s přílohami - mj. dobytčí účet, mléčný rejstřík, inventář hospodářského jmění	1820	kar 758
3333		Účty tepelského špitálu s přílohami - mj. skladištní účet, inventář hospodářského zařízení	1822	kar 758
3334		Účty tepelského špitálu s přílohami - mj. peněžní tabulky, výkazy a bilance, obilní, dobytčí a skladištní účet, inventář hospodářského zařízení	1823	kar 758
3335		Účty tepelského špitálu s přílohami - mj. stavební rozpočet oprav, obilní a skladištní účet, inventář hospodářského zařízení	1824	kar 758
3336		Účty tepelského špitálu s přílohami - mj. obilní a skladištní účet	1825	kar 759
3337		Účty tepelského špitálu s přílohami - mj. stavební rozpočet na opravu kaple, obilní a skladištní účet, inventář hospodářského zařízení	1826	kar 759
3338		Účty tepelského špitálu s přílohami - mj. obilní a skladištní účet, inventář hospodářského zařízení	1828	kar 759

Inv. č.	Sign.	Obsah	Časový rozsah	Evid. jedn.
3339		Bilance špitálního jmění, účet chudinského fondu	1829	kar 759
3340		Chudinský účet tepelského panství	1830	kar 759
3341		Chudinský účet tepelského panství	1831	kar 759
3342		Chudinský účet tepelského panství	1832	kar 759
3343		Chudinský účet tepelského panství	1833	kar 759
3344		Chudinský účet tepelského panství	1834	kar 759
3345		Chudinský účet tepelského panství	1835	kar 760
3346		Chudinský účet tepelského panství	1836	kar 760
3347		Chudinský účet tepelského panství	1837	kar 760
3348		Chudinský účet tepelského panství	1838	kar 760
3349		Chudinský účet tepelského panství	1839	kar 760
3350		Chudinský účet tepelského panství	1840	kar 760
3351		Chudinský účet tepelského panství	1841	kar 760
3352		Chudinský účet tepelského panství	1842	kar 760
3353		Chudinský účet tepelského panství	1843	kar 760
3354		Chudinský účet tepelského panství	1846	kar 760
3355		Chudinský účet tepelského panství	1847	kar 760
3356		Přílohy chudinského účtu tepelského panství, inventář zařízení tepelského špitálu, účet špitálu v Mariánských Lázních s přílohami, bilance chudinského účtu při předání státním úřadům	1849	kar 760
3357		Účty tepelského špitálu s přílohami - mj. obilní a skladištní účet	1850	kar 761
3358		Účty tepelského špitálu s přílohami - mj. obilní a skladištní účet	1851	kar 761

Inv. č.	Sign.	Obsah	Časový rozsah	Evid. jedn.
3359		Účty tepelského špitálu s přílohami - mj. obilní a skladištní účet	1852	kar 761
3360		Účty tepelského špitálu s přílohami	1853	kar 761
3361		Účty tepelského špitálu s přílohami - mj. obilní a skladištní účet	1854	kar 761
3362		Účty tepelského špitálu s přílohami - mj. obilní a skladištní účet	1855	kar 761
3363		Účty tepelského špitálu s přílohami - mj. obilní a skladištní účet	1856	kar 761
3364		Účty tepelského špitálu s přílohami - mj. peněžní manuál, pokladní deník, obilní účet a manuál, sýpečný rejstřík, skladištní účet	1857	kar 761
3365		Účty tepelského špitálu s přílohami - mj. pokladní deník, obilní účet a manuál, skladištní účet	1858	kar 762
3366		Účty tepelského špitálu s přílohami - mj. pokladní deník, obilní a skladištní manuál, sýpečný rejstřík	1859	kar 762
3367		Účty tepelského špitálu s přílohami - mj. pokladní deník, obilní a skladištní manuál	1860	kar 762
3368		Účty tepelského špitálu s přílohami - mj. pokladní deník, obilní a skladištní manuál, sýpečný rejstřík	1861	kar 762
3369		Účty tepelského špitálu s přílohami - mj. pokladní deník, obilní a skladištní manuál	1862	kar 762
3370		Účty tepelského špitálu s přílohami - mj. pokladní deník, obilní účet a manuál, sýpečný rejstřík, skladištní účet a manuál	1863	kar 762
3371		Účty tepelského špitálu s přílohami - mj. pokladní deník, obilní účet a manuál, sýpečný rejstřík, skladištní účet a manuál	1864	kar 762
3372		Účty tepelského špitálu s přílohami - mj. pokladní deník, obilní účet a manuál, sýpečný rejstřík, skladištní účet a manuál	1865	kar 762

Inv. č.	Sign.	Obsah	Časový rozsah	Evid. jedn.
3373		Účty tepelského špitálu s přílohami - mj. pokladní deník, obilní účet a manuál, sýpečný rejstřík, skladištní účet a manuál	1866	kar 762
3374		Účty tepelského špitálu s přílohami - mj. pokladní deník, obilní účet a manuál, sýpečný rejstřík, skladištní účet a manuál	1867	kar 763
3375		Účty tepelského špitálu s přílohami - mj. obilní manuál, sýpečný rejstřík, skladištní manuál	1868	kar 763
3376		Účty tepelského špitálu s přílohami - mj. obilní manuál, sýpečný rejstřík, skladištní manuál	1869	kar 763
3377		Účty tepelského špitálu s přílohami - mj. peněžní manuál, sýpečný rejstřík, skladištní manuál	1870	kar 763
3378		Účty tepelského špitálu s přílohami - mj. obilní manuál, sýpečný rejstřík, skladištní manuál	1871	kar 763
3379		Účty tepelského špitálu s přílohami - mj. obilní manuál, sýpečný rejstřík, skladištní manuál	1872	kar 763
3380		Účty tepelského špitálu s přílohami - mj. obilní manuál, sýpečný rejstřík, skladištní manuál	1873	kar 763
3381		Účty tepelského špitálu s přílohami - mj. peněžní manuál, obilní manuál, skladištní manuál	1874	kar 763
3382		Účty tepelského špitálu s přílohami - mj. peněžní manuál, obilní manuál, skladištní manuál	1875	kar 763
3383		Účty tepelského špitálu s přílohami - mj. peněžní manuál, obilní manuál, skladištní manuál	1876	kar 763

Státní okresní archiv Cheb

**Premonstráti Teplá**

**1197–1996**

Inventář

II. svazek, str. 901–1614

EL NAD č.: 1773

AP č.: 1642

Jaroslav Fiala, prom. hist.

Kadaň 1967

Mgr. Hana Knetlová

Cheb 2019

---

Inv. č.	Sign.	Obsah	Časový rozsah	Evid. jedn.
---------	-------	-------	---------------	-------------

## VELKOSTATEK TEPLÁ

### I. Knihy

#### A. Dominikální agenda

3384		Urbář peněžitých a naturálních dávek a robot, na konci připojeny dávky nově zakoupených vsí Podmokly, Klenovice a Košetice z r. 1676 Něm., 26 x 37,5 cm, desky kožené zdobené slepotiskem s nápisem H A A T (Hieronymus Ambros Abt Tepl) 1743, vázací tkalouny utrhané, hřbet natržený, některé stránky uvolněné, poškozeno hmyzem + přílohy: ves Výškovice, ves Kladruby	1651–1762	ukn 678
3385		Přehled dávek a robot Něm., 8,5 x 13 cm, desky kožené	1762	ukn 679
3386		Dva dohromady svázané urbáře peněžitých a naturálních dávek a robot I. Urbář z roku 1629 (fol. 63–101) II. Urbář z roku 1632 (fol. 1–62) Lat., něm., 26 x 38 cm, desky kožené zdobené slepotiskem s nápisem H A A T 1743, vázací tkalouny utrhané, hřbet natržený, poškozeno hmyzem	1629–1632 (1743)	ukn 680
3387		Urbář sepsaný r. 1771 podle nařízení krajského úřadu na základě fragmentů urbářů z let 1731–1676 a 1686, z důchodních účtů a na základě přiznání rychtářů a přísežných (Urbarium der Stiftsherrschaft Tepl, welches ... aus denen alten Fragmenten der hiesigen Urbarien de annis 1631, 1676 und 1686, dann aus denen Rentrechnunge von ält Zeiten, und anno 1751 bis anher ...) Něm., 22 x 35 cm, desky z lepenky, hřbet a rohy kožené, poškozeno hmyzem	1771–1772	ukn 681
3388		Soupis robotních povinností poddaných schválený urbariální rektifikační komisí Něm., 21,5 x 34 cm, desky z lepenky, přední desky a hřbet chybí	1773–1819	ukn 682

Inv. č.	Sign.	Obsah	Časový rozsah	Evid. jedn.
3389	D 36	Kniha dávek z Úterý Něm., 15,5 x 18 cm, desky z fragmentu pergamenové knihy, vázací řemínky utrhané, potrhaný hřbet	1638–1699	ukn 683
3390		Kniha obce Kladruby – příjmy, výdaje, smlouvy Něm., 10 x 32 cm, desky kožené, vázací řemínky utrhané Poškozeno hmyzem, potrháno	[1564]–1663	ukn 684
3391		Triangulační protokol panství Teplá (Protocoll der gemessenen Winkel bey der Triangulirung der Herrschaften des Stiftes Tepel angefangen den 18. July 1805) Něm., 24,5 x 38 cm, sešit	1805	ukn 685
3392		Hlavní měřičská tabulka dvorů velkostatku Teplá (General Vermessungstabelle sämmentlicher Stifts-Neyerhöfe)	1852	ukn 686
3393		Evidenční kniha pozemkového katastru panství Teplá (Grundkataster Evidenzbuch)	1863–1878	ukn 687
3394		Základní kniha pozemků zemědělských i lesních (Grund-Lagebuch) Potrhaný hřbet, uvolněná vazba	[1880]–[1920]	ukn 688
3395		Kniha pozemků	[1946]	ukn 689
3396		Měřičská tabulka pozemků Nového a Ovčeho dvora Něm., 22 x 35 cm, desky z lepenky, hřbet a rohy kožené, vázací tkalouny	[1830]	ukn 690
3397		Parcelní protokol obce Mariánské Lázně (Parzellen Protokoll der Gemeinde Marienbad) Potrháno	1875	ukn 691
3398		Parcelní protokol obce Číhaná (Grundparzellen Protokoll der Gemeinde Tschihana) Něm., 24 x 38,5 cm, bez desek a hřbetu	1839	ukn 692
3399		Kopiář pozemnostních listin (kupních, nájemních, směnných a pachtovních smluv) (Urkundenbuch für das hochwürdige Stift Tepl)	1852–1871	ukn 693



Inv. č.	Sign.	Obsah	Časový rozsah	Evid. jedn.
3340	I	Kopiář pozemnostních listin (kupních, nájemních, směnných a pachtovních smluv) (Urkundenbuch)	1872–1886	ukn 694
3341	II	Kopiář pozemnostních listin (kupních, nájemních, směnných a pachtovních smluv) (Urkundenbuch)	1881–1896	ukn 695
3342	III	Kopiář pozemnostních listin (kupních, nájemních, směnných a pachtovních smluv) (Urkundenbuch)	1892–1894	ukn 696
3343	IV	Kopiář pozemnostních listin (kupních, nájemních, směnných a pachtovních smluv) (Urkundenbuch) Plíseň	1894–1895	ukn 697
3404	V	Kopiář pozemnostních listin (kupních, nájemních, směnných a pachtovních smluv) (Urkundenbuch)	1896–1899	ukn 698
3405	VI	Kopiář pozemnostních listin (kupních, nájemních, směnných a pachtovních smluv) (Urkunden-Buch)	1899–1901	ukn 699
3406	VII	Kopiář pozemnostních listin (kupních, nájemních, směnných a pachtovních smluv) + inventáře kláštera, špitálu a kanceláře patronátního úřadu, 1900 (Urkundenbuch)	1900–1903	ukn 700
3407	VIII	Kopiář pozemnostních listin (kupních, nájemních, směnných a pachtovních smluv, inventáře, výkazy) (Urkundenbuch)	1902–1903	ukn 701
3408	IX	Kopiář pozemnostních listin (kupních, nájemních, směnných a pachtovních smluv, inventáře, výkazy) (Urkundenbuch)	1903–1904	ukn 702
3409	X	Kopiář pozemnostních listin (kupních, nájemních, směnných a pachtovních smluv, inventáře, výkazy) (Urkundenbuch)	1903–1906	ukn 703

Inv. č.	Sign.	Obsah	Časový rozsah	Evid. jedn.
3410	XI	Kopíř pozemnostních listin (kupních, nájemních, směnných a pachtovních smluv, inventáře, výkazy) (Urkundenbuch)	1905–1909	ukn 704
3411		Index prodejů (patrně pozemků) dle jména kupujícího	[1850]–[1900]	ukn 705
3412		Přehled o pohybu nemovitého majetku tepelského kláštera	1850–1881	ukn 706
3413		Hraniční protokoly tepelského panství (Rainungsbuch für die Herrschaft Tepl Num. I) Něm., 22,5 x 36 cm, desky z lepenky, hřbet a rohy kožené, hřbet potrháný	1808–1814	ukn 707
3414	3 fas. VII	Hraniční protokoly tepelského panství (Prothocolum /dál nečitelné/) Něm., 21 x 34 cm, desky z lepenky, hřbet a rohy kožené, hřbet potrháný	1740–1833	ukn 708
3415		Inventář hospodářství (Wirtschafts Inventarium pro 809) Něm., 24 x 40 cm, sešit bez desek	1809	ukn 709
3416		Předávací likvidační inventář hospodářství (Übergabs liquidations Inventarium nach den Rechnungsschluss mit Ende xMBER 810) Něm., 24 x 37 cm, sešit bez desek	1810	ukn 710
3417		Předávací likvidační inventář hospodářství (Liquidations-übergabs Wirtschaftsinventarium) Něm., 23 x 36 cm, sešit bez desek	1810	ukn 711
3418		Inventáře hospodářství (Wirtschaft Inventarium pro 1812) Něm., 23 x 38 cm, desky z lepenky, potrháno	1812	ukn 712
3419		Inventáře hospodářství (Wirtschafts Inventarium pro 1813) Něm., 23 x 37 cm, desky z lepenky, potrháný hřbet	1813	ukn 713
3420		Inventáře hospodářství (Wirtschafts Inventarium) Něm., 24 x 38 cm, desky z lepenky, hřbet a rohy kožené, potřhané, utrhané vázací tkalouny	1819–1822	ukn 714

Inv. č.	Sign.	Obsah	Časový rozsah	Evid. jedn.
3421		Inventáře hospodářství (Inventarien) Něm., 26 x 42 cm, desky z lepenky, hřbet kožený, potrháno	1845–1853	ukn 715
3422		Inventáře hospodářství (Inventur)	1938–1940	ukn 716
3423		Inventář zařízení pod správou panského kočího (Wirtschafts Inventarium beim obrigkeitlichen Kutscher) Něm., 25 x 42 cm, sešit bez desek, volné složky	1822–1831	ukn 717
3424		Inventář zařízení pod správou panského kočího (Wirtschafts Inventarium unter dafürhaftung der obrigkeitlicher Kutscher) Něm., 25 x 39 cm, sešit bez desek	1831–1834	ukn 718
3425		Inventář zařízení pod správou provizorského kočího (Wirtschafts-Inventarium biem Provisor Kutscher) Něm., 25 x 42 cm, sešit bez desek	1822–1828	ukn 719
3426		Inventář zařízení pod správou provizorského kočího (Wirtschafts Inventarium unter dafürhaftung des Provisor Kutscher) Něm., 25 x 39 cm, sešit bez desek	1831–1834	ukn 720
3427		Inventář zařízení pod správou provizorského kočího + přílohy (Inventarium für den Provisor-Kutscher)	1868–1878	ukn 721
3428		Inventář zařízení pod správou prelátského kočího (Inventarium der Geräthe unter Vernahrung des Prälatur-Kutschers) Něm., 24 x 38 cm, sešit bez desek	1845–1846	ukn 722
3429		Inventář zařízení pod správou prelátského kočího (Inventarium für den Prälaten-Kutscher)	1887	ukn 723
3430		Inventář Klášterního dvora - zařízení pod správou kočího (Inventarium über sämtliche Wirtschaftsgeräthe biem Kutscherstall) Něm., 29 x 45 cm, sešit bez desek	1835–1836	ukn 724

Inv. č.	Sign.    Obsah	Časový rozsah	Evid. jedn.
3431	Inventář Klášterního dvora – kovárna + přílohy (Wirthschafts-Inventarium bei der obrigkeitlicher Stiftsschmide) Něm., 25 x 41,5 cm, sešit bez desek	1822–1834	ukn 725
3432	Inventář Klášterního dvora – dobytčí stáje (Inventarium über sämtliche Wirthschaftsgeräthe biem Stechhaufen-, Kälber-, Mast- und Pörstenvieh- Stall) Něm., 29 x 45 cm, sešit bez desek	1836–1837	ukn 726
3433	Inventář Klášterního dvora (Klosterhof 6tn Termion) Něm., 26 x 42 cm, sešit bez desek, zašpiněno	1822–1833	ukn 727
3434	Inventář Klášterního dvora (Inventarien bei der obrigkeitlichen Hof) Něm., 26 x 42 cm, sešit bez desek, zašpiněno, potrháno	1822–1834	ukn 728
3435	Inventář Klášterního dvora (Inventarium bei der Ökonomie) Něm., 39 x 25 cm, sešit bez desek	1833–1834	ukn 729
3436	Inventář Klášterního dvora (Wirthschafts Inventarium unter dafürschaffung des obrigkeit. Mastviehwartens in Klosterhof) Něm., 39 x 25 cm, sešit bez desek	1833–1834	ukn 730
3437	Inventář Klášterního dvora Něm., 39 x 25 cm, sešit bez desek	1832–1844	ukn 731
3438	Inventář Klášterního dvora + přílohy (Inventar der Wirthschaftsgeräthe biem Mayerhof Stiftshof) Něm., 23 x 38 cm, sešit bez desek	1845–1853	ukn 732
3439	Inventář náradí zahrady konventu (Inventar der Gartengeräthe biem Stift Tepler Konventgarten) Něm., 22 x 36 cm, sešit bez desek	1845	ukn 733
3440	Inventář náradí zahrady opatství (Inventar der Gartengeräthe im Abteigarten und bei Gärtner) Něm., 22 x 36 cm, sešit bez desek	1845	ukn 734
3441	Inventář klášterního dvora (Wirthschafts-Inventarium beyem Klosterhof)	[1850]	ukn 735

Inv. č.	Sign.	Obsah	Časový rozsah	Evid. jedn.
3442		Hospodářský inventář Klášterního dvora (Stiftshof. Inventar.)	1922	ukn 736
3443		Hospodářský inventář maštalí (Maststall. Inventar.)	1922	ukn 737
3444		Hospodářský inventář poštovní stanice (Postzugwirtschaft. Inventar.)	1922	ukn 738
3445		Hospodářský inventář Klášterního dvora (Wirtschafts Inventarium vom Klosterhof, näml: Schafferey, Küh- Ochsen- Kleiner und groser Pferd- Stall, dann Gaststall, Stechhaufen, Mast- Kälber- Porsten- Viehstall und Mastviehwärter- Wohnung, Provisoriat und Kutscher Stall dann Stiftsschmidt) Něm., 27 x 42 cm, desky z lepenky, hřbet kožený, potrháný	1836–1842	ukn 739
3446		Inventář Klášterního dvora (Inventarien beim Stifthof) Něm., 26 x 42 cm, desky z lepenky, hřbet kožený	1846–1852	ukn 740
3447		Inventář Klášterního dvora, svazek I. (Inventarien beim Stiftshof. I. Agtheilung) Plíseň	1853–1861	ukn 741
3447		Inventář Klášterního dvora, svazek II. (Inventarien. II. Abtheilung)	1853–1861	ukn 742
3447		Inventář Klášterního dvora, svazek III. (Inventarien. III. Abtheilung)	1853–1861	ukn 743
3447		Inventář Klášterního dvora, svazek IV. (Inventarien. IV. Abtheilung)	1853–1861	ukn 744
3448		Inventář Klášterního dvora (Inventarium)	1868–1876	ukn 745
3449		Inventář Klášterního dvora (Inventar-Buch Meierhof Stiftshof)	1902–1911	ukn 746
3450		Inventář Klášterního dvora (Inventarium- Meierhof: Stiftshof)	1902–1905	ukn 747
3451		Inventář Klášterního dvora (Inventar-Stiftshof)	1902–1904	ukn 748

Inv. č.	Sign.	Obsah	Časový rozsah	Evid. jedn.
3452		Inventář mlékárny Klášterního dvora (Inventar Molkerei Stiftshof)	1902–1904	ukn 749
3453		Inventář zařízení pod správou kočího hospodářského ředitelství (Inventar Directionskutscher.)	1902–1911	ukn 750
3454		Inventář Klášterního dvora (Inventar Stiftshof)	1919–1920	ukn 751
3455		Inventář klášterní prádelny (Stiftswäsche)	[1921]	ukn 752
3456		Inventář Klášterního dvora (Inventar Oekonomie- Stift Tepl)	1922	ukn 753
3457		Hospodářský inventář pivovaru, bednářství, vinopalny, prádelny, rybárny a flusárny (Wirtschafts-Inventarium Bräuhaus, Binderei, Brandweimbrennerei et Waschhaus, Fischerei et Flushütte) Něm., 27 x 42 cm, desky z lepenky, hřbet kožený	1836–1843	ukn 754
3458		Inventář pivovaru, bednářství, vinopalny, prádelny, rybárny, flusárny, opatské a konventní zahrady, lesního úřadu, bytu lesníka na Stěnské a Podhorní (Inventarien beim ...) Něm., 26 x 42 cm, desky z lepenky, hřbet kožený, plíseň	1846–1852	ukn 755
3459		Inventář pivovaru	[1920]	ukn 756
3460		Inventář rybářství (Inventar. Teichwirtschaft)	1902–1906	ukn 757
3461		Inventář rybářství (Inventar Fischerei)	1919–1920	ukn 758
3462		Inventář Ovčího dvora (Wirtschafts Inventarium bei Mayerhof Schafhof) Něm., 23,5 x 40 cm, sešit bez desek	1811	ukn 759
3463		Inventář Ovčího dvora + přílohy (Schafhof 4tn. Termien) Něm., 25 x 42 cm, sešit bez desek	1822–1834	ukn 760

Inv. č.	Sign.	Obsah	Časový rozsah	Evid. jedn.
3464		Inventář Ovčího dvora (Inventar. Schafhof)	1922	ukn 761
3465		Hospodářský inventář Ovčího dvora s ovčínem a Stierova mlýna (Wirtschafts Inventarium vom Mayerhofe Schafhof et Schafhütte und dem Stiersmühlhof) Něm., 27 x 42 cm, desky z lepenky hřbet kožený	1835–1842	ukn 762
3466		Inventář Chorhütte (Wirtschafts-Inventarium bei dem Schäferei Chorhütte)	1866–1867	ukn 763
3467		Inventář Ovčího dvora s ovčínem a Smrčího dvora (Inventarien beim Maierhof Schafhof, bei der Schafhöfer Schafhütte, beim Fichtenbielmaierhof) Rozpadlá vazba, chybí hřbet	1864–1873	ukn 764
3468		Inventář Ovčího dvora (Inventar Schafhof)	1901–1902	ukn 765
3469		Inventář Ovčího dvora (Inventar Schafhof)	1903–1912	ukn 766
3470		Inventář Ovčího dvora (Inventar Schafhof)	1919–1920	ukn 767
3471		Inventář dvora Kladruby (Wirtschafts- Inventarium bei Mayerhof Kladerlas) Něm., 23 x 40 cm, sešit bez desek	1811	ukn 768
3472		Inventář dvora Kladruby (Wirtschafts Inventarium) Něm., 25 x 39 cm, sešit bez desek	1819	ukn 769
3473		Inventář dvora Kladruby (Kladerlas 2ter, 3ter, 4ter, 5ter, 6ter, 7ter Termien) Něm., 25 x 42 cm, sešity bez desek	1822–1828	ukn 770
3474		Inventář dvora Kladruby (Inventarium über sämtliche Wirtschaftsgeräthe beim Mayerhofe Kladerlas) Něm., 28 x 45 cm, sešit bez desek	1835–1840	ukn 771
3475		Inventář dvora Kladruby Něm., 24 x 38 cm, sešit bez desek, potháno, plíseň	[1840]	ukn 772

Inv. č.	Sign.	Obsah	Časový rozsah	Evid. jedn.
3476		Inventář dvora Kladruby (Kladerlas. Inventar)	1922–1923	ukn 773
3477		Hospodářský inventář dvora Kladruby, Chorhütte a Nového dvora (Wirtschafts- Inventarium vom Mayerhofe Kladerles dem dortigen Schlössl und Chorhütte denn vom Mayerhofe Neuhoft und der dortigen Schäferey) Něm., 27 x 42 cm, desky z lepenky, hřbet kožený	1835–1842	ukn 774
3478		Inventář dvora Kladruby (Inventar-Buch für Meierhof und Schafhütte Kladerlas)	1902–1911	ukn 775
3479		Inventář dvora Kladruby a Chorhütte	[1903]	ukn 776
3480		Inventář dvora Kladruby (Inventar Kladerlas)	1919–1920	ukn 777
3481		Inventář panské budovy Nového dvora (Inventarium des Herrschaftliche Gebäud in Neuhoft betröffend.) Něm., 22 x 35,5 cm, sešit bez desek	1806	ukn 778
3482		Inventář šafáře Nového dvora (Wirtschafts Inventarium des Heuhofter Schaffers) Něm., 22 x 35,5 cm, sešit bez desek	1806	ukn 779
3483		Inventář Nového dvora + přílohy (Inventarium bey Neuhoft) Něm., 21,5 x 35,5 cm, sešit bez desek, rozpadlá vazba	[1820]	ukn 780
3484		Inventář Nového dvora Něm., 24 x 37 cm, sešit bez desek, potrhaný	1819–1822	ukn 781
3485		Inventář Nového dvora (Wirtschafts Inventarium) Něm., 25 x 42 cm, sešit bez desek	1822–1830	ukn 782
3486		Inventář Nového dvora (2ten- 7ten Termien beim Maierhof Neuhoft) Něm., 25 x 42 cm, sešity bez desek	1830	ukn 783
3487		Inventář Nového dvora + přílohy	1901	ukn 784
3488		Inventář Nového dvora (Neuhoft. Inventar.)	1922	ukn 785



Inv. č.	Sign.	Obsah	Časový rozsah	Evid. jedn.
3489		Inventář Nového dvora (Neuhof-Hütte. Inventar.)	1922	ukn 786
3490		Inventář Nového dvora – hospodářství a ovčína (Inventar-Buch für Meierhof und Schafhütte Neuhof)	1902–1911	ukn 787
3491		Inventář Nového dvora (Inventar Neuhof)	1919–1920	ukn 788
3492		Inventář Hamrnického dvora Něm., 22 x 38 cm, volné listy	1806–1808	ukn 789
3493		Inventář Hamrnického dvora (Wirtschafts Inventarium bei Mayerhof Hammerhof) Něm., 24 x 37,5 cm, sešit bez desek, plíseň	1810	ukn 790
3494		Inventář Hamrnického dvora (Wirtschaftl. Inventarium bei Mayerhof Hammerhof) Něm., 23 x 39 cm, sešit bez desek	1811	ukn 791
3495		Inventář Hamrnického dvora Něm., 25 x 39 cm, sešit bez desek, plíseň	1822–1825	ukn 792
3496		Inventář Hamrnického dvora (Wirtschaft Inventarium bei Meierhof Hammerhof) Něm., 25 x 42 cm, sešit bez desek, plíseň	1825–1832	ukn 793
3497		Inventář Hamrnického dvora (Wirtschafts Inventar bei Hammerhof)	1845–1856	ukn 794
3498		Inventář mlékárny Hamrnického dvora (Molkerei. Inventar.)	1922	ukn 795
3499		Inventář dvora Dolní Kramolín s ovčínem, Hamrnického dvora se zámečkem, cihelny a lesovny v Dolním Kramolíně, cihelny a lesovny Hamrnického dvora, hájovny ve Vysoké Peci	1856–1864	ukn 796
3500		Inventář dvora Dolní Kramolín s ovčínem, Hamrnického dvora se zámečkem, hájovny Hamrnického dvora, cihelny Stavebního mlýna, hájovny Regenshaus, hájovny ve Vysoké Peci	1865–1869	ukn 797
3501		Hospodářský inventář mlýnů Rödelmühle a Porklmühle (Wirtschafts Inventarium Bei der Rödl- und Porkl- Mühle) Něm., 25 x 42 cm, sešit formulářů	[1835]	ukn 798

Inv. č.	Sign.	Obsah	Časový rozsah	Evid. jedn.
3502		Inventář Klášterního mlýna, Stierova mlýna, pily Betlém, mlýnů Rödelmühle a Porklmühle + příloha (Inventarien bei der Stiftsmühl, Stiersmühl, Bethlehemer Brettmühl, Rödmlühl, Porklmühl) Něm., 26 x 42 cm, desky z lepenky, hřbet kožený, plíseň	1846–1850	ukn 799
3503		Inventář Klášterního mlýna, Stierova mlýna, Betlémského mlýna a Rödelmühle	1868–1870	ukn 800
3504		Inventář Klášterního mlýna	1902	ukn 801
3505		Inventář Smrčího dvora (Inventar der Wirthschafts- Geräthschaften beim Mayerhof Fichtenbielhof) Něm., 22 x 36 cm, svázaný sešit	1845–1846	ukn 802
3506		Inventář Smrčího dvora	1922	ukn 803
3507		Inventář Smrčího dvora (Inventar Fichtenbühlhof)	1900–1902	ukn 804
3508		Inventář Smrčího dvora (Inventarium Meierhof. Fichtenbühlhof)	1902–1911	ukn 805
3509		Inventář Smrčího dvora (Inventar Fichtlhof)	1919–1921	ukn 806
3510		Inventář dvora v Dolním Kramolíně (Wirhschafts Inventarium bei Mayerhof Gramling) Něm., 23 x 37,5 cm, sešit	1810	ukn 807
3511		Inventář dvora v Dolním Kramolíně (Wirhschafts-Inventarium bei Mayerhof Gramling) Něm., 23,5 x 49 cm, sešit	1811	ukn 808
3512		Inventář zahradníka dvora v Dolním Kramolíně (Inventarium des Gramlinger Gärtners) Něm., 22,5 x 36 cm, sešit	1814	ukn 809
3513		Inventář šafáře dvora v Dolním Kramolíně (Inventarium des Gramlinger Schafmeisters) Něm., 23 x 36 cm, sešit	1814	ukn 810
3514		Inventář dvora v Dolním Kramolíně (Untergramling) Něm., 25 x 39 cm, sešit nesvázaný, potrháno, plíseň	1822–1825	ukn 811

Inv. č.	Sign. Obsah	Časový rozsah	Evid. jedn.
3515	Inventář dvora v Dolním Kramolíně (Beim Maierhof Untergramling) Něm., 24 x 39 cm, sešit nesvázaný, potrháno, plíseň	1825–1831	ukn 812
3516	Inventář dvora v Dolním Kramolíně Něm., 25 x 42 cm, sešit, potrháno, plíseň	1832–1839	ukn 813
3517	Inventář dvora v Dolním Kramolíně Něm., 25 x 39 cm, sešit, plíseň	1840–1848	ukn 814
3518	Inventář dvora v Dolním Kramolíně Nesvázaný sešit, potrháno, nekompletní	1849–1856	ukn 815
3519	Inventář dvora v Dolním Kramolíně (Untergramling Meierhof Inventar)	1901	ukn 816
3520	Inventář Stierova mlýna (Inventarium bei der Stiersmühl) Něm., 23,5 x 36,5 cm, sešit bez desek	1806	ukn 817
3521	Inventář Stierova mlýna (Wirthschafts Inventarium bei Stirsmühl) Něm., 23,5 x 39,5 cm, sešit bez desek	1811	ukn 818
3522	Inventář Stierova mlýna (Abtretungs und Uiergabs Inventarium bei den Stiersmühl) Něm., 21,5 x 35,5 cm, sešit bez desek	1820–1823	ukn 819
3523	Inventář Stierova mlýna, sklárny Flusshütte a Hörsserova bytu (Wirthschafts Inventarium bei den obrigkeitlichen Stiersmühl, Flusshütte und Hörsserswohnung) Něm., 26 x 42 cm, sešit bez desek	1822–1830	ukn 820
3524	Inventář Stierova mlýna a pily (Inventarium über sämtliche Wirthschaftsgeräthe bei der Mahl- und Sägmühle in der Stiersmühl) Něm., 28 x 45 cm, sešit bez desek	1835–1836	ukn 821
3525	Inventář Stierova mlýna (Inventarium von der Stiersmühle)	1888	ukn 822
3526	Inventář Luisina dvora (Inventar Meierhof Louisenhof)	1899	ukn 823

Inv. č.	Sign.	Obsah	Časový rozsah	Evid. jedn.
3527		Inventář rybářství (Inventarium beim obrigkeitlichen Fischer und bei der Meister) Něm., 25 x 42 cm, sešit bez desek	1822–1834	ukn 824
3528		Inventář rybářství (Inventarium bei der Fischerei) Něm., 28 x 45 cm, sešit bez desek	1835–1836	ukn 825
3529		Inventář rybářství (Inventar der Geräthschaften bei der Fischerey der Herrschaft Tepl) Něm., 22 x 36 cm, sešit bez desek	1845–1846	ukn 826
3530		Inventář rybářství	1899	ukn 827
3531		Inventář rybářství	1922	ukn 828
3532		Inventář Novostavby v Kynžvartu (Neubau. Inventar.)	1922	ukn 829
3533		Inventář ovčína Chorhütte (Wirtschafts Inventarium für dem Schafmeister auf der Chorhütte) Něm., 22 x 36 cm, sešit bez desek, plíseň	1814	ukn 830
3534		Inventář ovčína Chorhütte + příloha (Inventar. Chorhütte.)	1822	ukn 831
3535		Inventář vinopalny a prádelny (Inventarium beim Brandwein- und Waschhaus) Něm., 25 x 42 cm, sešit bez desek, poškozeno hmyzem	1822–1834	ukn 832
3536		Inventář vinomaply a prádelny (Inventarium beim Brandwein- u. Waschhaus) Něm., 21 x 32,5 cm, sešit bez desek	1833	ukn 833
3537		Inventář zařízení pivovaru (Inventarium dene Geräthe beim Brauhause unter Verwahrung des Braumeisters) Něm., 22 x 36 cm, sešit bez desek	1845–1846	ukn 834
3538		Inventář pivovaru + přílohy	1866	ukn 835
3539		Inventář pivních nádob (Biergefäss-Inventarium)	1875–1880	ukn 836

Inv. č.	Sign.	Obsah	Časový rozsah	Evid. jedn.
3540		Inventář pivovaru (Inventarium vom Bräuhaus im Stifte Tepl)	1887	ukn 837
3541		Inventář Čepového mlýna (Inventarium uiber die zu der Zapfenmühle Nro Cons. 4 in Stiftsbezirke Tepl gehörigen Gebaude- und Werksbestandtheilen...)	1873	ukn 838
3542		Inventář Čepové pily	1901	ukn 839
3543		Inventáře Stavebního mlýna (Inventarium aufgenommen in der obrigkeitlichen Baumühl)	1850	ukn 840
3544		Inventář Stavebního mlýna (Inventarium aufgenommen und uibergeben an den Baumühpächter Johann Hauber...)	1865–1873	ukn 841
3545		Inventář cihelny u Stavebního mlýna (Inventar Baumühlziegelei)	1907	ukn 842
3546		Inventář Tepelského domu v Mariánských Lázních (Inventar vom Tepler Hause in Marienbad)	1849–1853	ukn 843
3547		Inventář Tepelského domu v Mariánských Lázních (Inventar zum Tepler Haus in Marienbad)	1861	ukn 844
3548		Inventář Tepelského domu v Mariánských Lázních (Inventare vom Tepler Hause in Marienbad)	1878–1889	ukn 845
3549		Inventář Tepelského domu v Mariánských Lázních	1889–1892	ukn 846
3550		Inventáře zámečku v Novém dvoře (Inventarium beim Neuhöfer Schlosszimmer)	1857	ukn 847
3551		Kniha dekretů tepelského kláštera- pracovní smlouvy (Dekreten – Buch für das hochwürdige Stift Tepl)	1852–1907	ukn 848
3552		Kniha dekretů (Decreturen)	1902–1938	ukn 849
3553		Konceptář odeslané úřední korespondence Něm., 21 x 35 cm, sešit bez desek	1833–1836	ukn 850
3554		Konceptář odeslané úřední korespondence Něm., 23 x 38 cm, sešit bez desek, poškozeno hmyzem	1836–1842	ukn 851

Inv. č.	Sign.	Obsah	Časový rozsah	Evid. jedn.
3555		Konceptář odeslané úřední korespondence Něm., 21 x 35 cm, sešit bez desek	1845–1847	ukn 852
3556		Konferenční protokol hospodářských záležitostí (Vormerkungs Buch über alle in Amtstügen beim Lobl. Stifftsrentamte Tepl abgehandelte Wirthschaftsgeschäfte) Něm., 22,5 x 36 cm, desky z papíru, potrháno	1807–1808	ukn 853
3557		Konferenční protokol hospodářských záležitostí (Konferenz und Vormerkungs Register über alle in Amtstügen abgehandelte Wirtschafts gegenstände) Něm., 22,5 x 36 cm, desky z papíru, potrháno	1810–1811	ukn 854
3558		Konferenční protokol (Tags und Conferentz Protocoll) Něm., 22,5 x 38 cm, desky z lepenky, potrháný hřbet	1811–1815	ukn 855
3559		Konferenční kniha (Conferenz Buch) Něm., 21 x 34 cm, desky z lepenky, hřbet natržený	1813	ukn 856
3560		Konferenční protokol I. a II. (Conferenzprothokoll Tern. I., Tern II.) Něm., 23 x 37 cm, sešity bez desek	1815	ukn 857 ukn 858
3561		Konferenční protokol Něm., 24 x 36,5 cm, sešit bez desek	1816	ukn 859
3562		Konferenční protokol (Konferenzprothokol) Něm., 24,5 cm x 38 cm, desky z lepenky, hřbet potrháný	1817	ukn 860
3563		Konferenční protokol (Konferenzprotokol) Něm., 24 x 36 cm, desky z lepenky, hřbet potrháný	1818	ukn 861
3564		Konferenční protokol (Konferenzprothocoll) Něm., 24,5 x 39 cm, desky z lepenky, hřbet potrháný	1819–1820	ukn 862
3565		Konferenční protokol (Konferenzprotocoll) Něm., 24,5 x 38 cm, desky z lepenky, hřbet potrháný	1820	ukn 863

Inv. č.	Sign.	Obsah	Časový rozsah	Evid. jedn.
3566		Konferenční protokol (Konferenzprotocoll) Něm., 25 x 40 cm, desky z lepenky, hřbet potrhaný, poškozeno hmyzem	1821	ukn 864
3567		Konferenční protokol (Konferenzprotocoll) Něm., 25 x 40 cm, desky z lepenky, hřbet potrhaný	1822	ukn 865
3568		Konferenční protokol (Konferenzprotocoll) Něm., 24 x 38 cm, desky z lepenky, hřbet potrhaný, zadní desky chybí	1823	ukn 866
3569		Konferenční protokol (Konferenzprotocoll) Něm., 23 x 35 cm, desky z lepenky, potrhaný hřbet	1824	ukn 867
3570		Konferenční protokol (Konferenzprotocoll) Něm., 21 x 34 cm, desky z lepenky, potrhaný hřbet	1825	ukn 868
3571		Konferenční protokol (Konferenzprotocoll) Něm., 21 x 34 cm, desky z lepenky, potrhaný hřbet	1826	ukn 869
3572		Konferenční protokol (Konferenzprotocoll) Něm., 21 x 34 cm, desky z lepenky, hřbet kožený	1827	ukn 870
3573		Konferenční protokol (Konferenzprotocoll) Něm., 21 x 34 cm, desky z lepenky, potrhaný hřbet	1828	ukn 871
3574		Záznamní kniha hospodářského úřadu (Vormerkungsbuch fürs Wirthschaftsamt) Něm., 21 x 35,5 cm, sešit bez desek	1828–1835	ukn 872
3575		Konferenční protokol (Konferenzprotocoll) Něm., 21 x 34 cm, desky z lepenky, hřbet kožený	1829	ukn 873
3576		Konferenční protokol (Konferenzprotocoll) Něm., 20 x 34 cm, desky z lepenky, hřbet kožený	1830	ukn 874

Inv. č.	Sign. Obsah	Časový rozsah	Evid. jedn.
3577	Konferenční protokol (Konferenzprotocoll) Něm., 20 x 34 cm, desky z lepenky, hřbet kožený	1831	ukn 875
3578	Konferenční protokol (Conferenz Protocoll) Něm., 25 x 40 cm, sešit bez desek, potrháno	1832	ukn 876
3579	Konferenční protokol (Conferenzprotocoll) Něm., 20 x 34,5 cm, desky z lepenky, hřbet kožený	1832–1833	ukn 877
3580	Konferenční protokol (Conferenzprotocoll) Něm., 21 x 34 cm, desky z lepenky, hřbet kožený	1834–1839	ukn 878
3581	Konferenční protokol (Conferenz Protocoll) Něm., 21 x 34 cm, desky z lepenky, hřbet kožený, potrháno, poškozeno vlhkem + uvolněné listy	1846–1879	ukn 879
3582	Záznamní kniha hospodářského úřadu (Vormerkungsbuch für Wirthschaftsamt) Něm., 22 x 36 cm, sešit bez desek	1836–1846	ukn 880
3583	Index ke konferenčnímu protokolu (Index zum Conferenz-Protocoll) Něm., 21 x 34 cm, sešit bez desek, poškozeno vlhkostí	1846–1879	ukn 881
3584	Rejstřík výnosů obdělávaných luk (Wiesen- Bearbeitung und Fechsungs Register) Něm., 26 x 42 cm, desky z lepenky, hřbet kožený	1834–1837	ukn 882
3585	Základní kniha výnosů polí a luk (Lager-Buch A beim Akerbau, B Wiesenbau) Něm., 45 x 30 cm, desky z papíru, potrháno	1811–1817	ukn 883
3586	Základní kniha - osev a výnosy polí, neobsahuje dvůr Dolní Kramolín a Hamrnický (Lagerbuch für die Herrschaft Tepl) Něm., 30 x 46 cm, desky z papíru, hřbet kožený	1831–1837	ukn 884



Inv. č.	Sign. Obsah	Časový rozsah	Evid. jedn.
3587	Základní kniha - osev a výnosy polí (Lagerbuch über die auf der Herrschaft Tepl befindlichen Mayerhöfe Klosterhof, Schafhof, Kladerlas, Neuhof, Gramling, Hammerhof und Stiersmühle) Něm., 30 x 47 cm, desky z lepenky, hřbet kožený	1838–1844	ukn 885
3588	Základní kniha - osev a výnosy polí (Lagerbuch über die auf der Herrschaft Tepl befindlichen Maierhofe Klosterhof, Schafhof, Kladerlas, Neuhof und Fichtenbielhof) Něm., 31 x 48 cm, desky z lepenky, hřbet kožený	1845–1851	ukn 886
3589	Základní kniha - osev a výnosy polí dvorů Dolní Kramolín a Hamrnický (Lagerbuch beim Maierhof Untergramling u. Hammerhof) Něm., 24 x 38 cm, sešit bez desek	1836–1840	ukn 887
3590	Základní kniha - osev a výnosy polí dvorů Dolní Kramolín a Hamrnický (Lagerbuch beim Meierhof Untergremling u. Hammerhof) Něm., 22,5 x 37 cm, sešit bez desek	1836–1840	ukn 888
3591	Základní kniha - osev a výnosy polí dvorů Dolní Kramolín a Hamrnický (Lagerbuch beim Maierhof Untergramling und Hammerhof) Něm., 22,5 x 35 cm, sešit bez desek	1841–1848	ukn 889
3592	Osev a výnosy polí dvorů Dolní Kramolín a Hamrnický	1849–1851	ukn 890
3593	Osev a výnosy polí dvorů Dolní Kramolín a Hamrnický	1852–1855	ukn 891
3594	Osev a výnosy polí dvorů Dolní Kramolín a Hamrnický	1856–1865	ukn 892
3595	Osev a výnosy polí dvorů Dolní Kramolín a Hamrnický Utržené desky	1866–1870	ukn 893
3596	Chovná plemenná kniha samic plemene montafona + příloha: Chovná plemenná kniha býků Plíseň	1918–1922	ukn 894
3597	Chovná plemenná kniha samic plemene montafona Uvolněná vazba	1902–1910	ukn 895

Inv. č.	Sign.	Obsah	Časový rozsah	Evid. jedn.
3598		Chovná plemenná kniha užitkových krav plemene montafona	1923–1932	ukn 896
3599		Chovná plemenná kniha užitkových krav plemene simentál	1923–1932	ukn 897
3600		Chovná plemenná kniha vepřového dobytka I, II, III	1934–1938	ukn 898 ukn 899 ukn 900
3601		Rejstřík robot vykonaných sedláky (Individueller Auszug über die von... enbenannten Bauern zu verrichten reservirte Täge von 1. November 1794 bis letzten Oktober 1795) Něm., 24,5 x 40 cm, vazba z lepenky, hřbet a rohy kožené, 1 vázací tkaloun chybí, poškozeno hmyzem, plíseň	1794–1795	ukn 901
3602		Rejstřík robot vykonaných sedláky (Register über die Verrichtete reservirte Zug und Handtäge der Bauern für das Jahr 1804) Něm., 24 x 38,5 cm, vazba z lepenky, hřbet a rohy kožené, vázací tkalouny chybí	1804	ukn 902
3603		Rejstřík robot vykonaných sedláky (Register über die Verrichtete reservirte Zug und Handtäge der Bauern für das Jahr 1805) Něm., 23,5 x 38,5 cm, vazba z lepenky, hřbet a rohy kožené, vázací tkalouny, poškozeno hmyzem	1805	ukn 903
3604		Rejstřík robot vykonaných sedláky (Register über die verrichtete reservirte Zug und Handtäge der Bauern für das Jahr Anno 1806) Něm., 23,5 x 36,5 cm, vazba z lepenky, hřbet a rohy kožené, 1 vázací tkaloun chybí	1806	ukn 904
3605		Rejstřík robot vykonaných sedláky (Register über die reservirte Zug und Hand Täge der Bauern pro Anno 1807. a 1. November anfangend.) Něm., 24,5 x 38 cm, vazba z lepenky, hřbet a rohy kožené, vázací tkalouny chybí, poškozeno hmyzem, plíseň	1807	ukn 905
3606		Rejstřík robot vykonaných sedláky (Regiester über die reservirte Zug und Handtäge der Bauern Pro 1808) Něm., 23 x 36, 5 cm, vazba z lepenky, hřbet a rohy kožené, 1 vázací tkaloun chybí, poškozeno hmyzem	1808	ukn 906

Inv. č.	Sign.	Obsah	Časový rozsah	Evid. jedn.
3607		Rejstřík robot vykonaných sedláky (Register über die reservirten Zug- und Handtügen von Bauern. 1809) Něm., 22,5 x 36,5 cm, vazba z lepenky, hřbet a rohy kožené, vázací tkalouny chybí	1809	ukn 907
3608		Rejstřík robot vykonaných sedláky (Register über die reservirten Zug- und Handtäge von Bauern pro 1810) Něm., 23 x 38 cm, vazba z lepenky, hřbet a rohy kožené, vázací tkalouny	1810	ukn 908
3609		Rejstřík robot vykonaných sedláky (Register über die reservirten Zug u. Handtäge von Bauern für das Jahr 1811) Něm., 23 x 38 cm, vazba z papíru, potrhaný hřbet	1811	ukn 909
3610		Rejstřík robot vykonaných sedláky (Register der reservirten Zug und Handtäge von Bauern pro anno 1812) Něm., 23,5 x 35,5 cm, vazba z papíru	1812	ukn 910
3611		Rejstřík robot vykonaných sedláky (Register der reservirten Zug und Handtügen von Bauern pro 1813) Něm., 23,5 x 39 cm, vazba z lepenky, hřbet a rohy kožené, vázací tkalouny	1813	ukn 911
3612		Rejstřík robot vykonaných sedláky (Register über die reservirte Zug- und Handrobotstäge von Bauern pro 1814) Něm., 22,5 x 37,5 cm, vazba z papíru, potrhaný hřbet	1814	ukn 912
3613		Rejstřík robot vykonaných sedláky (Regiester über reservierte Zug und Handrobotstäge von Bauern Pro Anno 1816) Něm., 22,5 x 36 cm, vazba z papíru, potrhaný hřbet	1816	ukn 913
3614		Rejstřík robot vykonaných sedláky (Regiester über reservierte Zug und Handrobotstäge von Bauern für das Jahr 1817) Něm., 26 x 38,5 cm, vazba z papíru, potrhaný hřbet	1817	ukn 914
3615		Rejstřík robot vykonaných sedláky (Robotsregister vom Bauern. Pro anno 1818.) Něm., 24 x 36,5 cm, vazba z papíru, potrhaný hřbet	1818	ukn 915

Inv. č.	Sign.	Obsah	Časový rozsah	Evid. jedn.
3616		Rejstřík robot vykonaných sedláky (Robotsregister von Bauern für das Jahr 1819) Něm., 25 x 40 cm, vazba z lepenky, hřbet a rohy kožené, 1 vázací tkaloun chybí	1819	ukn 916
3617		Rejstřík robot vykonaných sedláky (Robotsregister von Bauern für das Jahr 1820) Něm., 25,5 x 40,5 cm, vazba z lepenky, hřbet a rohy kožené, vázací tkalouny	1820	ukn 917
3618		Rejstřík robot vykonaných sedláky (Robotsregister von Bauern für das Jahr 1822) Něm., 25,5 x 40 cm, vazba z lepenky, hřbet a rohy kožené, 1 vázací tkaloun chybí	1822	ukn 918
3619		Rejstřík robot vykonaných sedláky (Robotsregister v. Bauern für das Jahr 1823) Něm., 25,5 x 40,5 cm, vazba z lepenky, hřbet a rohy kožené, 1 vázací tkaloun chybí	1823	ukn 919
3620		Rejstřík robot vykonaných sedláky (Robotsregister von Bauern für das Jahr 1824) Něm., 26,5 x 42 cm, vazba z lepenky, hřbet a rohy kožené, vázací tkalouny	1824	ukn 920
3621		Rejstřík robot vykonaných sedláky (Robotsregister von Bauern für das Jahr 1825) Něm., 25,5 x 40 cm, vazba z lepenky, hřbet a rohy kožené, vázací tkalouny	1825	ukn 921
3622		Rejstřík robot vykonaných sedláky (Robotsregister von Bauern für das Jahr 1826) Něm., 25,5 x 40 cm, vazba z lepenky, hřbet a rohy kožené, vázací tkalouny	1826	ukn 922
3623		Rejstřík robot vykonaných sedláky (Robotsregister von Bauern für das Jahr 1827) Něm., 25,5 x 40,5 cm, vazba z lepenky, hřbet a rohy kožené, vázací tkalouny chybí	1827	ukn 923
3624		Rejstřík robot vykonaných sedláky (Robotsregister von Bauern für das Jahr 1828) Něm., 25 x 39,5 cm, vazba z lepenky, hřbet a rohy kožené, vázací tkalouny	1828	ukn 924

Inv. č.	Sign.	Obsah	Časový rozsah	Evid. jedn.
3625		Rejstřík robot vykonaných sedláky (Robotsregister von Bauern für das Jahr 1829) Něm., 25 x 40 cm, vazba z lepenky, hřbet a rohy kožené, vázací tkalouny	1829	ukn 925
3626		Rejstřík robot vykonaných sedláky (Robotsregister von Bauern für das Jahr 1830) Něm., 24,5 x 38 cm, vazba z lepenky, hřbet a rohy kožené	1830	ukn 926
3627		Rejstřík robot vykonaných sedláky (Robotsregister von Bauern für das Jahr 1831) Něm., 24,5 x 38,5 cm, vazba z lepenky, hřbet a rohy kožené	1831	ukn 927
3628		Rejstřík robot vykonaných sedláky (Robotsregister von Bauern für das Jahr 1832) Něm., 25,5 x 39 cm, vazba z lepenky, hřbet a rohy kožené	1832	ukn 928
3629		Rejstřík robot vykonaných sedláky (Robotsregister von Bauern für das Jahr 1833) Něm., 25,5 x 39 cm, vazba z lepenky, hřbet a rohy kožené	1833	ukn 929
3630		Rejstřík robot vykonaných sedláky (Robotsregister von Bauern für das Jahr 1834) Něm., 25 x 39 cm, vazba z papíru, hřbet kožený	1834	ukn 930
3631		Rejstřík robot vykonaných sedláky (Robotsregister von Bauern für das Jahr 1835) + příloha Něm., 25 x 39 cm, vazba z lepenky, hřbet a rohy kožené	1835	ukn 931
3632		Rejstřík robot vykonaných sedláky (Robotsregister von Bauern für das Jahr 1836) Něm., 23 x 36,5, vazba z lepenky, hřbet a rohy kožené	1836	ukn 932
3633		Rejstřík robot vykonaných sedláky (Robotsregister von Bauern für das Jahr 1837) Něm., 27 x 42 cm, vazba z lepenky, hřbet a rohy kožené	1837	ukn 933
3634		Rejstřík robot vykonaných sedláky (Robotsregister für Bauern 1838) Něm., 23 x 37 cm, vazba z lepenky, hřbet a rohy kožené	1838	ukn 934

Inv. č.	Sign.	Obsah	Časový rozsah	Evid. jedn.
3635		Rejstřík robot vykonaných sedláky (Robotregister für Bauern 1839) Něm., 22,5 x 36,5 cm, vazba z lepenky, hřbet a rohy kožené	1839	ukn 935
3636		Rejstřík robot vykonaných sedláky (Robotsregister für Bauern 1840) Něm., 21 x 34 cm, vazba z lepenky, hřbet kožený	1840	ukn 936
3637		Rejstřík robot vykonaných sedláky (Robotsregister von Bauern für das Jahr 1841) Něm., 22 x 34,5 cm, vazba z lepenky, hřbet kožený	1841	ukn 937
3638		Rejstřík robot vykonaných sedláky (Robotsregister von Bauern für das Jahr 1842) Něm., 24 x 39,5 cm, vazba z lepenky, hřbet kožený	1842	ukn 938
3639		Rejstřík robot vykonaných sedláky (Robotsregister von Bauern für das Jahr 1843) Něm., 24,5 x 38,5 cm, vazba z lepenky, hřbet kožený	1843	ukn 939
3640		Rejstřík robot vykonaných sedláky (Robotsregister von Bauern für das Jahr 1844) Něm., 24,5 x 38,5 cm, vazba z lepenky, hřbet kožený	1844	ukn 940
3641		Rejstřík robot vykonaných sedláky (Robotsregister von Bauern für das Jahr 1845) Něm., 25 x 39,5 cm, vazba z lepenky, hřbet kožený, potřhané desky	1845	ukn 941
3642		Rejstřík robot vykonaných sedláky (Robotsregister von Bauern für das Jahr 1846) Něm., 24,5 x 39,5 cm, vazba z lepenky, hřbet kožený	1846	ukn 942
3643		Rejstřík robot vykonaných sedláky (Robotsregister von Bauern für das Jahr 1847) Něm., 24,5 x 39 cm, vazba z lepenky, hřbet kožený	1847	ukn 943
3644		Rejstřík robot vykonaných sedláky (Robotsregister von Bauern für das Jahr 1848) Něm., 24,5 x 39,5 cm, vazba z lepenky, hřbet kožený	1848	ukn 944
3645		Rejstřík robot vykonaných chalupníky (Register über die verrichtete Roboth der Häußlern und Herbergern für das Jahr 1802) Něm., 23 x 39 cm, vazba z papíru	1802	ukn 945

Inv. č.	Sign.	Obsah	Časový rozsah	Evid. jedn.
3646		Rejstřík robot vykonaných chalupníky (Robot Register der Häussler und Innleuten betreffend Pro Anno 1807) Něm., 23,5 x 38 cm, vazba z lepenky, hřbet kožený, potrhaný	1807	ukn 946
3647		Rejstřík robot vykonaných chalupníky (Robotregister der Häussler und Inleute betreffend. 808) Něm., 23,5 x 39 cm, vazba z papíru	1808	ukn 947
3648		Rejstřík robot vykonaných chalupníky (Robots – Register von Häuslern pro 1809) Něm., 23 x 39 cm, vazba z papíru	1809	ukn 948
3649		Rejstřík robot vykonaných chalupníky (Robots Register von Häuslern pro ao 1810) Něm., 22,5 x 38 cm, vazba z papíru, potrhaný hřbet	1810	ukn 949
3650		Rejstřík robot vykonaných chalupníky (Robots Register von Häußlern pro ao. 1811) Něm., 22,5 x 38 cm, vazba z papíru	1811	ukn 950
3651		Rejstřík robot vykonaných chalupníky (Register über die Handroboth von Häuslern pro anno 1812) Něm., 23 x 36 cm, vazba z papíru	1812	ukn 951
3652		Rejstřík robot vykonaných chalupníky (Register über die Handroboth von Häuslern für das Jahr 1813) Něm., 22,5 x 36 cm, vazba z papíru, potrhaný hřbet	1813	ukn 952
3653		Rejstřík robot vykonaných chalupníky (Register über die Hanroboth von Häusslern für das Jahr 1814) Něm., 22,5 x 35,5 cm, vazba z papíru, potrhaný hřbet	1814	ukn 953
3654		Rejstřík robot vykonaných chalupníky (Register uiber die Handroboth von Häusslern fur das Jahr 1816) Něm., 23 x 35,5 cm, vazba z papíru, potrhaný hřbet	1816	ukn 954
3655		Rejstřík robot vykonaných chalupníky (Regiester über die Handroboth von Häusslern für das Jahr 1817) Něm., 24 x 38,5 cm, vazba z papíru, potrhaný hřbet	1817	ukn 955
3656		Rejstřík robot vykonaných chalupníky (Regiester über die Handroboth der Häussler für das Jahr 1818) Něm., 24 x 36,5 cm, vazba z lepenky, potrhaný hřbet	1818	ukn 956

Inv. č.	Sign.	Obsah	Časový rozsah	Evid. jedn.
3657		Rejstřík robot vykonaných chalupníky (Register über die Handroboth der Häussler für das Jahr 1819) Něm., 24,5 x 39,5 cm, vazba z papíru, potrhaný hřbet	1819	ukn 957
3658		Rejstřík robot vykonaných chalupníky (Robotsregister der Häussler für das Jahr 1820) Něm., 25,5 x 40,5 cm, vazba z papíru, potrhaný hřbet	1820	ukn 958
3659		Rejstřík robot vykonaných chalupníky (Robotsregister der Häussler für das Jahr 1821) Něm., 25 x 40 cm, vazba z lepenky, potrhaný hřbet	1821	ukn 959
3660		Rejstřík robot vykonaných chalupníky (Robotsregister der Häussler für das Jahr 1822) Něm., 25,5 x 40 cm, vazba z papíru, potrháno	1822	ukn 960
3661		Rejstřík robot vykonaných chalupníky (Robotsregister der Häussler für das Jahr 1823) Něm., 26 x 40 cm, vazba z papíru, potrháno	1823	ukn 961
3662		Rejstřík robot vykonaných chalupníky (Robotsregister der Häussler für das Jahr 1824) Něm., 26 x 42 cm, vazba z papíru, hřbet kožený	1824	ukn 962
3663		Rejstřík robot vykonaných chalupníky (Robotsregister der Häusler für das Jahr 1825) Něm., 25 x 40 cm, vazba z papíru, hřbet potrhaný	1825	ukn 963
3664		Rejstřík robot vykonaných chalupníky (Robotsregister der Häussler für das Jahr 1826) Něm., 25 x 40 cm, vazba z lepenky, hřbet kožený	1826	ukn 964
3665		Rejstřík robot vykonaných chalupníky (Robotsregister der Häussler für das Jahr 1827) Něm., 25 x 39,5 cm, vazba z lepenky, hřbet kožený	1827	ukn 965
3666		Rejstřík robot vykonaných chalupníky (Robotsregister der Häussler für das Jahr 1828) Něm., 24,5 x 39,5 cm, vazba z lepenky, hřbet kožený	1828	ukn 966
3667		Rejstřík robot vykonaných chalupníky (Robotsregister der Häussler für das Jahr 1829) Něm., 25 x 39,5 cm, vazba z lepenky, hřbet kožený	1829	ukn 967
3668		Rejstřík robot vykonaných chalupníky (Robotsregister der Häussler für das Jahr 1830) Něm., 24 x 38 cm, vazba z lepenky, hřbet kožený	1830	ukn 968



Inv. č.	Sign.	Obsah	Časový rozsah	Evid. jedn.
3669		Rejstřík robot vykonaných chalupníky (Robotsregister der Häusler für das Jahr 1831) Něm., 24 x 37,5 cm, vazba z lepenky, hřbet kožený	1831	ukn 969
3670		Rejstřík robot vykonaných chalupníky (Robotsregister der Häusler für das Jahr 1832) Něm., 25 x 38,5 cm, vazba z lepenky, hřbet kožený	1832	ukn 970
3671		Rejstřík robot vykonaných chalupníky (Robotsregister der Häusler für das Jahr 1833) Něm., 24,5 x 38,5 cm, vazba z lepenky, hřbet kožený	1833	ukn 971
3672		Rejstřík robot vykonaných chalupníky (Robotsregister der Häusler für das Jahr 1834) Něm., 25 x 39 cm, vazba z lepenky, hřbet kožený	1834	ukn 972
3673		Rejstřík robot vykonaných chalupníky (Robotsregister der Häusler für das Jahr 1835) Něm., 24,5 x 38,5 cm, vazba z lepenky, hřbet kožený	1835	ukn 973
3674		Rejstřík robot vykonaných chalupníky + příloha pro dvory Dolní Kramolín a Hamrnický (Robotsregister der Häusler für das Jahr 1836) Něm., 22,5 x 36 cm, vazba z lepenky, hřbet kožený	1836	ukn 974
3675		Rejstřík robot vykonaných chalupníky (Robotsregister der Häusler für das Jahr 1837) Něm., 26,5 x 42,5 cm, vazba z lepenky, hřbet kožený	1837	ukn 975
3676		Rejstřík robot vykonaných chalupníky (Robotsregister für Häusler 1838) Něm., 22 x 36,5 cm, vazba z lepenky, hřbet kožený	1838	ukn 976
3677		Rejstřík robot vykonaných chalupníky (Robotregister für Häusler 1839) Něm., 22 x 36,5 cm, vazba z lepenky, hřbet a rohy kožené	1839	ukn 977
3678		Rejstřík robot vykonaných chalupníky (Robotsregister für Häusler 1840) Něm., 21 x 34 cm, vazba z lepenky, hřbet kožený	1840	ukn 978
3679		Rejstřík robot vykonaných chalupníky (Robotsregister der Häusler für das Jahr 1841) Něm., 21,5 x 34,5 cm, vazba z lepenky, hřbet kožený	1841	ukn 979

Inv. č.	Sign.	Obsah	Časový rozsah	Evid. jedn.
3680		Rejstřík robot vykonaných chalupníky (Robotsregister der Häusler für das Jahr 1842) Něm., 24,5 x 39,5 cm, vazba z lepenky, hřbet kožený	1842	ukn 980
3681		Rejstřík robot vykonaných chalupníky (Robotsregister der Häusler für das Jahr 1843) Něm., 24 x 39 cm, vazba z lepenky, hřbet kožený	1843	ukn 981
3682		Rejstřík robot vykonaných chalupníky (Robotsregister der Häusler für das Jahr 1844) Něm., 25 x 38,5 cm, vazba z lepenky, hřbet kožený	1844	ukn 982
3683		Rejstřík robot vykonaných chalupníky (Robotsregister der Häusler für das Jahr 1845) Něm., 24,5 x 39,5 cm, vazba z lepenky, hřbet kožený	1845	ukn 983
3684		Rejstřík robot vykonaných chalupníky (Robotsregister der Häusler für das Jahr 1846) Něm., 24,5 x 39,5 cm, vazba z lepenky, hřbet kožený	1846	ukn 984
3685		Rejstřík robot vykonaných chalupníky (Robotsregister der Häusler für das Jahr 1847) Něm., 25 x 39 cm, vazba z lepenky, hřbet kožený	1847	ukn 985
3686		Rejstřík robot vykonaných chalupníky (Robotsregister der Häusler für das Jahr 1848) Něm., 24,5 x 39 cm, vazba z lepenky, hřbet kožený	1848	ukn 986
3687		Rejstřík robot vykonaných sedláky i chalupníky (Approbirte Robots Verzeichniß Pe. Anno 1777) Něm., 22 x 35,5 cm, vazba z lepenky, hřbet a rohy kožené, potrháno	1777–1778	ukn 987
3688		Rejstřík robot vykonaných sedláky i chalupníky (Register über die verrichtete reservirte Zug- und Hand Frohnen von 1 Oktober 1785 bis letzten Hornung 1786) Něm., 23,5 x 37 cm, sešit bez desek, plíseň	1785–1786	ukn 988
3689		Rejstřík robot vykonaných sedláky i chalupníky (Register über die verrichtete reservirte Zug und Handtäge für das Jahr 1797) Něm., 22 x 36,5 cm, vazba z lepenky, hřbet a rohy kožené, 1 vázací tkaloun chybí, poškozeno hmyzem, plíseň	1797	ukn 989

Inv. č.	Sign. Obsah	Časový rozsah	Evid. jedn.
3690	Rejstřík robot vykonaných sedláky i chalupníky (Register über die verrichtete reservirte Zug und Handtage pro Anno 1799) Něm., 23 x 36,5 cm, vazba z lepenky, rohy kožené, hřbet, zadní deska a vázací tkalouny chybí, plíseň	1799	ukn 990
3691	Rejstřík robot vykonaných sedláky i chalupníky (Register über die verrichtete Zug und Handrobotstäge von 1. November 1800 bis letzten October 1801) Něm., 23 x 39,5 cm, vazba z lepenky, hřbet a rohy kožené, vázací tkalouny chybí, poškozeno hmyzem	1800–1801	ukn 991
3692	Rejstřík robot vykonaných sedláky i chalupníky (Regiester über die Verrichtete reservirte Zug und Handrobotstäge von 1. November 1801 bis letzten October 1802) Něm., 23,5 x 38,5 cm, vazba z lepenky, hřbet a rohy kožené, 1 vázací tkaloun chybí	1801–1802	ukn 992
3693	Rejstřík robot vykonaných sedláky i chalupníky (Register über die Verrichtete reservirte Zug und handrobotstäge von 1. November 1802 bis letzten October 1803) Něm., 24 x 38,5 cm, vazba z lepenky, hřbet a rohy kožené, vázací tkalouny chybí	1802–1803	ukn 993
3694	Rejstřík robot vykonaných sedláky i chalupníky (Register über die Zug- und Handrobotstäge von Bauern u. Häuslern für das Jahr 1815) Něm., 22,5 x 36 cm, vazba z papíru, potrhaný hřbet	1815	ukn 994
3695	Robotní rejstřík sedláků dvorů Dolní Kramolín a Hamnický (Robot Register über Verrichtete reservirte Zug und Handtage bei Untergramling und Hammerhof durch Bauern im Jahre ao. 1831) Něm., 23,5 x 37,5 cm, vazba z papíru	1831	ukn 995
3696	Robotní rejstřík sedláků (Robot Register der Bauern für das Jahr 1832) Něm., 24,5 x 38,5 cm, vazba z papíru	1832	ukn 996
3697	Robotní rejstřík sedláků (Bauern Robot Register für Das Jahr 1833) Něm., 25 x 38,5 cm, vazba z papíru	1833	ukn 997

Inv. č.	Sign.	Obsah	Časový rozsah	Evid. jedn.
3698		Robotní rejstřík sedláků dvorů Dolní Kramolín a Hamrnický (Bauern Robotregiester über verrichtete Reservirte Zug und Handtage beim Maierhof Untergramling u. Hammerhof. Im Jahr anno 1834) Něm., 20,5 x 34,5 cm, sešit bez desek	1834	ukn 998
3699		Robotní rejstřík sedláků dvorů Dolní Kramolín a Hamrnický (Bauern Robot – Register beim Maierhof Untergramling und Hammerhof fürs Jahr anno 1836.) Něm., 23 x 36,5 cm, vazba z papíru	1836	ukn 999
3700		Robotní rejstřík sedláků dvorů Dolní Kramolín a Hamrnický (Bauern Robotregiester beim Maierhof Untergramling u. Hammerhof fürs Jahr 1837) Něm., 20,5 x 34,5 cm, vazba z papíru	1837	ukn 1000
3701		Robotní rejstřík chalupníků dvorů Dolní Kramolín a Hamrnický (Häussler Robot Regiester über Verrichtete Handrobottage bei Gramling und Hammerhof im Jahr ao 1831.) Něm., 23,5 x 37,5 cm, vazba z papíru	1831	ukn 1001
3702		Robotní rejstřík chalupníků (Robot Regiester der Häusslern. Im Jahr ao 1832) Něm., 24,5 x 38 cm, vazba z papíru	1832	ukn 1002
3703		Robotní rejstřík chalupníků (Häussler Robot – Regiester für Das Jahr 1833) Něm., 25 x 38,5 cm, vazba z papíru	1833	ukn 1003
3704		Robotní rejstřík chalupníků dvorů Dolní Kramolín a Hamrnický (Häussler Robot Regiester über Verrichtete Robot Handtage beim Maierhof Untergramling u. Hammerhof. Im Jahr 1834.) Něm., 20,5 x 34,5 cm, vazba z papíru	1834	ukn 1004
3705		Robotní rejstřík chalupníků (Robot – Regiester der Häussler im Jahr ao: 1835) Něm., 24,5 x 38,5 cm, sešit bez desek	1835	ukn 1005

Inv. č.	Sign. Obsah	Časový rozsah	Evid. jedn.
3706	Robotní rejstřík chalupníků dvorů Dolní Kramolín a Hamrnický (Häussler Robotregister Beim Maierhof Untergramling und Hammerhof fürs Jahr anno 1837) Něm., 21,5 x 35 cm, vazba z papíru	1837	ukn 1006
3707	Robotní rejstřík sedláků a chalupníků dvorů Dolní Kramolín a Hamrnický (Robot Register über die Verrichtete Zug – und Handrobots Tage beim Maierhof Gramling und Hammerhof für das Jahr ao: 1817, 1818) Něm., 22 x 35,5 cm, sešit bez desek	1817–1818	ukn 1007
3708	Robotní rejstřík sedláků a chalupníků Hamrnického dvora (Robot Register beim Maierhof Hammerhof. Im Jahr 1832) Něm., 21 x 34 cm, sešit bez desek, potrháný	1832	ukn 1008
3709	Robotní rejstřík sedláků a chalupníků dvorů Dolní Kramolín a Hamrnický (Bauern und Häussler Robotregister. Beim Maierhof Untergramling u. Hammerhof fürs Jahr anno 1838.) Něm., 22,5 x 35,5 cm, vazba z papíru	1838	ukn 1009
3710	Robotní rejstřík sedláků a chalupníků dvorů Dolní Kramolín a Hamrnický (Robot – Register der Bauern und Häusler über Verrichtete Zug und handrobot beim Maierhof Untergramling u. Hammerhof im Jahr anno: 1839) Něm., 21,5 x 36 cm, vazba z papíru, potrháný hřbet	1839	ukn 1010
3711	Robotní rejstřík sedláků a chalupníků dvorů Dolní Kramolín a Hamrnický (Robot – Register der Bauern und Häusler über verrichtete Zug und Handrobot beim Maierhof Untergramling u. Hammerhof im Jahr ao: 1840.) Něm., 22 x 36 cm, vazba z papíru, potrháný hřbet	1840	ukn 1011
3712	Robotní rejstřík sedláků a chalupníků dvorů Dolní Kramolín a Hamrnický (Robot Register der Bauern u. Häusler über verrichtete zug u. handrobot beim Maierhof Untergramling Hammerhof im Jahr ao: 1841) Něm., 22 x 36,5 cm, vazba z lepenky, hřbet kožený	1841	ukn 1012

Inv. č.	Sign. Obsah	Časový rozsah	Evid. jedn.
3713	Robotní rejstřík sedláků a chalupníků dvorů Dolní Kramolín a Hamrnický (Robot – Regiester der Bauern und Häusler über verrichtete Zug und handrobot beim Maierhof Untergramling und Hammerhof im Jahr ao 1842) Něm., 21,5 x 35,5 cm, vazba z lepenky, hřbet kožený	1842	ukn 1013
3714	Robotní rejstřík sedláků a chalupníků dvorů Dolní Kramolín a Hamrnický (Robot Register der Bauern und Häusler über verrichtet Zug und handrobot. Beim Maierhof Untergramling u. Hammerhof im Jahr 1843.) Něm., 21 x 34,5 cm, vazba z lepenky, hřbet kožený	1843	ukn 1014
3715	Robotní rejstřík sedláků a chalupníků dvorů Dolní Kramolín a Hamrnický (Robot Regiester der Bauern und Häusler über verrichtete Zug und Handrobot Beim Maierhof Untergramling und Hammerhof im Jahr ao. 1844) Něm., 21 x 36,5 cm, vazba z lepenky, hřbet kožený	1844	ukn 1015
3716	Robotní rejstřík sedláků a chalupníků dvorů Dolní Kramolín a Hamrnický (Robot – Regiester der Bauern und Häusler über Verrichtete Zug und Handrobot. Beim Maierhof Untergramling und Hammerhof im Jahr ao: 1845.) Něm., 23,5 x 37 cm, vazba z lepenky, hřbet kožený	1845	ukn 1016
3717	Robotní rejstřík sedláků a chalupníků dvorů Dolní Kramolín a Hamrnický (Robot – Regiester der Bauern und Häusler über Verrichtete Zug und Handrobot. Beim Maierhof Untergramling und Hammerhof im Jahr ao: 1846) Něm., 22 x 33 cm, vazba z lepenky, hřbet kožený	1846	ukn 1017
3718	Robotní rejstřík sedláků a chalupníků dvorů Dolní Kramolín a Hamrnický (Robot Regiester der Bauern und Häusler über Verrichtete Zug und Handrobot. Beim Maierhof Untergramling und Hammerhof im Jahr ao: 1847.) Něm., 25 x 38 cm, vazba z lepenky, hřbet kožený	1847	ukn 1018

Inv. č.	Sign. Obsah	Časový rozsah	Evid. jedn.
3719	Robotní rejstřík sedláků a chalupníků dvorů Dolní Kramolín a Hamrnický (Robotregistter der Bauern und Häusler über Verrichtete Zug und Handrobot beim Maierhof Untergramling und Hammerhof in Jahr ao: 1848.) Něm., 25 x 38 cm, desky z lepenky, hřbet kožený, poškozeno hmyzem	1848	ukn 1019
3720	Robotní rejstřík dvora Kladruby a Nového dvora (Robotsregister beim Meyerhof Kladarles u. Neuhof für das Jahr 1817) Něm., 21 x 34 cm, sešit bez desek	1817	ukn 1020
3721	Robotní rejstřík dvora Kladruby (Robotsregister bym Meyerhof Kladerles für das Jahr 1848) Něm., 24,5 x 39 cm, sešit bez desek	1848	ukn 1021
3722	Robotní rejstřík Nového dvora (Robotsregister beym Meyerhof. Neuhof für das Jahr 1848) Něm., 25 x 40 cm, sešit bez desek	1848	ukn 1022
3723	Rejstřík lesních robot vykonaných sedláky (Forstamtliches Robotregister der Bauern pro anno 1822 et 1823) Něm., 25,5 x 41 cm, desky z lepenky, hřbet a rohy kožené, vázací tkalouny	1822–1823	ukn 1023
3724	Rejstřík lesních robot vykonaných sedláky (Forstamtliches Robotregister der Bauern pro ao 1824, 1825 u. 1826) Něm., 29,5 x 43 cm, desky z lepenky, hřbet a rohy kožené, 1 vázací tkaloun chybí	1824–1826	ukn 1024
3725	Rejstřík lesních robot vykonaných sedláky (Forstamtliches Robotregister der Bauern pro ao 1827, 1828, 1829) Něm., 25 x 39,5 cm, vazba z lepenky, hřbet a rohy kožené, vázací tkalouny	1827–1829	ukn 1025
3726	Rejstřík lesních robot vykonaných sedláky (Forstamtliches Robotregister der Bauern pro ao 1830. 1831 u. 1832) Něm., 25,5 x 40 cm, desky z lepenky, hřbet a rohy kožené, vázací tkalouny	1830–1832	ukn 1026

Inv. č.	Sign.	Obsah	Časový rozsah	Evid. jedn.
3727		Rejstřík lesních robot vykonaných sedláky (Forstamtliches Robotregister der Bauern Für das Jahr 1833. 1834 u. 1835.) Něm., 25,5 x 38,5 cm, desky z lepenky, hřbet a rohy kožené, 1 vázací tkaloun chybí	1833–1835	ukn 1027
3728		Rejstřík lesních robot vykonaných sedláky (Forstamtliches Robotregister der Bauern Für das Jahr 1836. 1837. 1838) Něm., 27,5 x 42,5 cm, desky z lepenky, hřbet a rohy kožené	1836–1838	ukn 1028
3729		Rejstřík lesních robot vykonaných sedláky (Forstamtliches Robotregister der Bauern. Für die Jahre 1839. 1840 u. 1841) Něm., 26,5 x 43,5 cm, desky z lepenky, hřbet a rohy kožené	1839–1841	ukn 1029
3730		Rejstřík lesních robot vykonaných sedláky (Forstamtliches Robotsregister für die Jahr 1848. 1849 u. 1850) Něm., 25,5 x 39,5 cm, desky z lepenky, hřbet a rohy kožené	1848–1850	ukn 1030
3731		Rejstřík lesních robot vykonaných chalupníky (Forstamtliches Robotregister der Hausler pro ao 1822 u. 1823, 1824 u. 1825) Něm., 22 x 34,5 cm, desky z lepenky, hřbet a rohy kožené, vázací tkalouny	1822–1825	ukn 1031
3732		Rejstřík lesních robot vykonaných chalupníky (Forstamtliches Robotregister der Hausler pro ao 1826. 1827. 1828. 1829) Něm., 22 x 34 cm, desky z lepenky	1826–1829	ukn 1032
3733		Rejstřík lesních robot vykonaných sedláky a chalupníky (Forstämtliches Robot Register für das Jahr 1818) Něm., desky z papíru, potrhaný hřbet	1818	ukn 1033
3734		Rejstřík lesních robot vykonaných sedláky a chalupníky (Forstämtliches Robots Register für das Jahr 1819) Něm., desky z lepenky, hřbet a rohy kožené, vázací tkalouny	1819	ukn 1034



Inv. č.	Sign. Obsah	Časový rozsah	Evid. jedn.
3735	Rejstřík lesních robot vykonaných sedláky a chalupníky (Forstatmtliches Robot Register pro ao 1820. et 1821) Něm., desky z lepenky, hřbet a rohy kožené, vázací tkalouny	1820–1821	ukn 1035
3736	Rejstřík lesních robot vykonaných sedláky a chalupníky (Forstatmliches Robotregister. Für das Jahr 1842. 1843 et 1844) Něm., desky z lepenky, hřbet a rohy kožené	1842–1844	ukn 1036
3737	Rejstřík lesních robot vykonaných sedláky a chalupníky (Forstamtliches Robotsregister für die Jahre 1845. 1846 et 1847) Něm., desky z lepenky, hřbet a rohy kožené	1845–1847	ukn 1037
3738	Rejstřík lesních robot klášterního revíru vykonaných chalupníky (Haussler Robot Register den Klosters Förster pro ao 1818) Něm., sešit bez desek	1818	ukn 1038
3739	Rejstřík lesních robot revíru Podhorní vykonaných chalupníky (Haussler Robott Register für den Podhorner Förster pro ao 1818) Něm., sešit bez desek	1818	ukn 1039
3740	Rejstřík lesních robot revíru Sítiny vykonaných chalupníky (Haussler Robot Register für den Rausehenbacher Förster pro ao 1818) Něm., sešit bez desek	1818	ukn 1040
3741	Rejstřík lesních robot revíru Kladruby vykonaných chalupníky (Haussler Robot Register für den Förster in Kladelas pro ao 1818) Něm., sešit bez desek	1818	ukn 1041

Inv. č.	Sign. Obsah	Časový rozsah	Evid. jedn.
3742	Robotní rejstřík chalupníků a noclehářů z Beranovky, Mrázova, Svatého Vojtěcha a Bezvěrova, pro stavbu lokálie a školy ve Svatém Vojtěchu (Register die wen den Häuslern und Herbergern Deutschborau, Prosau, Sankt Adalbert und Weserau statt beim Sanct Adalberter Lokalie und Schulbau in den ... verrichteten Handlangertage in den Jahren 1838. 1839. 1840. 1841) Něm., desky z lepenky, hřbet kožený	1838–1841	ukn 1042
3743	Robotní rejstřík poddaných z obce Popovice (Robotsregister für die Gemeinde Pfappengrün für das Jahr 1819.) Něm., sešit bez desek	1819	ukn 1043
3744	Robotní rejstřík poddaných z obce Horní Kramolín (Robotsregister für die Gemeinde Obergramling für das Jahr 1819.) Něm., sešit bez desek	1819	ukn 1044
3745	Robotní rejstřík poddaných z obce Rájov (Robotsregister für die Gemeinde Rojau für das Jahr 1819.) Něm., sešit bez desek	1819	ukn 1045
3746	Robotní rejstřík poddaných z obce Svatý Vojtěch (Robotsregister für die Gemeinde Sankt Adalbert für das Jahr 1819.) Něm., sešit bez desek	1819	ukn 1046
3747	Příruční knížka šafáře Smrčího dvora se záznamy o účasti na robotách a pracovními poznámkami (Handbüch für Fichtenbielhof Schaffer 1843.) Něm., sešit bez desek	1843	ukn 1047
3748	Příruční knížka šafáře klášterního dvora se záznamy o účasti na robotách (Register über Schnittäge bey Klosterhof im Jahr 1828) Něm., sešit bez desek	1828	ukn 1048
3749	Rejstřík dalekých for svobodných sedláků (Verzeichniss über die weiten Führen der Freybauern Pro Anno 1818. 1819) Něm., sešit bez desek	1818–1819	ukn 1049

Inv. č.	Sign. Obsah	Časový rozsah	Evid. jedn.
3750	Rejstřík dalekých for svobodných sedláků (Register über die weiten Führen den Freybauern Pro anno 1820. 1821) Něm., sešit bez desek	1820–1821	ukn 1050
3751	Rejstřík dalekých for svobodných sedláků (Register über die weiten Führen den Freybauern für das Jahr 1822. 1823.) Něm., sešit bez desek	1822–1823	ukn 1051
3752	Robotní rejstřík dalekých for svobodných sedláků (Regiester über die weiten Führen der Freybauern für das Jahr 1824. 1825. und 1826) Něm., sešit bez desek	1824–1826	ukn 1052
3753	Robotní rejstřík dalekých for svobodných sedláků (Regiester über die weiten Führen der Freybauern im Jahre 1827. 1828. 1829.) Něm., sešit bez desek	1827–1829	ukn 1053
3754	Robotní rejstřík dalekých for svobodných sedláků (Regiester Uiber die weiten Führen der Freybauern im Jahren 1830. 1831. 1832. 1833. 1834.) Něm., sešit bez desek, potrhané	1830–1834	ukn 1054
3755	Robotní rejstřík dalekých for svobodných sedláků (Register Uiber die weiten Führen der Freibauern in den Jahren 1835. 1836. 1837. 1838 et 1839.) Něm., sešit bez desek	1835–1839	ukn 1055
3756	Robotní rejstřík dalekých for svobodných sedláků (Register über die weiten Führen der Freybauern in den Jahren 1840. 1841. 1842. 1843. 1844. 1845. 1846. 1847.) Něm., sešit bez desek	1840–1847	ukn 1056
3757	Robotní rejstřík dalekých for poddaných (Verzeichniss uiber die von den Unterthanen geleiheten obrigkeitlichen kontraktmässigen weiten Führen im Jahr 1848.) Něm., sešit bez desek	1848	ukn 1057

## **B. Agenda přenesená**

### **1. Správa politická**

Inv. č.	Sign.	Obsah	Časový rozsah	Evid. jedn.
3758		Kopíř patentů a dekretů Něm., 22 x 37 cm, desky z lepenky, hřbet a rohy kožené, poškozeno hmyzem	1741–1770	ukn 1058
3759		Kopíř nařízení oznámených poddaným Něm., 22 x 34 cm, sešit bez desek	1823–1830	ukn 1059
3760		Úřední protokol politický – schválení zástav, povolení obchodu Židům, vejhosty (A.T.A.T. 1654) Něm., 19 x 30 cm, desky kožené, slepotisk se zlacením, vázací řemínky, odřeno, poškozeno hmyzem	1661–1686	ukn 1060
3761		Úřední protokol politický – schválení zástav, povolení obchodu Židům, vejhosty (... Prothocol in publicis et politicis anfangend vom Jahre 1752) Něm., 21 x 32 cm, desky kožené, vázací tkalouny potrháné	1752–1777	ukn 1061
3762		Úřední protokol politický – zlomek Něm., 22 x 35, bez desek a hřbetu	1754–1755	ukn 1062
3763		Úřední protokol politický – zlomek Něm., 23 x 37 cm, bez desek a hřbetu	1780–1781	ukn 1063
3764		Konceptář hejtmanské korespondence odeslané i přijaté (Concept Buch pro Anno 1717 den 1. May angefangen) Něm., 20 x 32 cm, desky z kůže, hřbet potrháný, vázací tkalouny utržené	1717–1726	ukn 1064
3765		Vejhostní kniha (Weglasmanual) Něm., 20 x 30 cm, desky z lepenky, hřbet a rohy kožené zdobené slepotiskem, vázací tkalouny potrháné, poškozeno hmyzem	1622–1734	ukn 1065
<b>2. Soudní agenda</b>				
3766		Kniha vesnických soudních rozhodnutí za účasti opata Raimunda II. Wilferta (Ruralrecht decisiones) Něm., 19,5 x 30 cm, desky z lepenky, hřbet kožený, potrháno, poškozeno hmyzem	1688–1723	ukn 1066

Inv. č.	Sign. Obsah	Časový rozsah	Evid. jedn.
3767	Úřední protokol soudní a politický, opisy soudních jednání a politických nařízení (Obrigkeitliches Ambts-Prothocoll des Löbl. Stieffts Töppl Ab Anno 1702 bis 1720) Něm., 19 x 31 cm, desky z lepenky, hřbet kožený, potrháno	1702–1720	ukn 1067
3768	Úřední protokol soudní a politický (Continuatio Prothocolli bey dem Stiefftsch-herrschafftlichen Ambt zu Closter Töppl Ab Anno 1729 biess Ao. 1736) Něm., 22 x 35 cm, desky kožené zdobené slepotiskem, vázací řemínky utrhané	1729–1736	ukn 1068
3769	Úřední protokol soudní a politický Něm., 21 x 33 cm, desky kožené, požkozené a potrhané	1736–1740	ukn 1069
3770	Úřední protokol soudní a politický (Protocoll de Ao 1740) Něm., 21 x 33 cm, desky z lepenky, hřbet a rohy kožené, potrhané	1740–1742	ukn 1070
3771	Úřední protokol soudní (Protocollum in Iudicialibus 1774) Něm., 20 x 31 cm, desky kožené, potrháno, poškozeno hmyzem	1752–1781	ukn 1071
3772	Úřední protokol soudní Něm., 22 x 36 cm, desky z lepenky, hřbet a rohy kožené, vázací tkaloun utržený, poškozeno hmyzem	1781–1783	ukn 1072
3773	Úřední protokol soudní (Gerichts Protocoll vom Jahre 1829) Něm., 21 x 35,5 cm, desky z lepenky, hřbet kožený	1829	ukn 1073
3774	Úřední protokol soudní (Gerichts-Protocoll vom Jahre 1830) Něm., 21 x 35 cm, desky z lepenky, hřbet kožený	1830	ukn 1074
3775	Úřední protokol soudní (Gerichts-Protocoll vom Jahre 1832) Něm., 21 x 35 cm, desky z lepenky, hřbet kožený	1832	ukn 1075
3776	Úřední protokol soudní (Gerichts-Protocoll vom Jahre 1833) Něm., 21 x 35 cm, desky z lepenky, hřbet kožený	1833	ukn 1076

Inv. č.	Sign. Obsah	Časový rozsah	Evid. jedn.
3777	Úřední protokol soudní (Gerichts-Protocoll vom Jahre 1836) Něm., 21 x 35 cm, desky z lepenky, hřbet kožený	1836	ukn 1077
3778	Úřední protokol soudní (Gerichts-Protokoll vom Jahre 1837) Něm., 21 x 36 cm, desky z lepenky, hřbet kožený	1837	ukn 1078
3779	Úřední protokol soudní (Gerichts-Protokoll vom Jahre 1938) Něm., 22 x 36 cm, desky z lepenky, hřbet a rohy kožené	1838	ukn 1079
3780	Úřední protokol soudní (Gerichts-Protokoll vom Jahre 1839) Něm., 22 x 37 cm, desky z lepenky, hřbet a rohy kožené	1839	ukn 1080
3781	Úřední protokol soudní (Gerichts-Protokoll vom Jahre 1840) Něm., 22 x 36 cm, desky lepenky, hřbet a rohy kožené	1840	ukn 1081
3782	Úřední protokol soudní (Gerichts-Protokoll vom Jahre 1841) Něm., 21 x 37 cm, desky z lepenky, hřbet a rohy kožené	1841	ukn 1082
3783	Úřední protokol soudní (Gerichts-Protokoll vom Jahre 1849) Něm., 22 x 36 cm, desky z lepenky, hřbet a rohy kožené	1842	ukn 1083
3784	Sirotčí protokol s repertářem (Waisenbuch der Herrschaft Tepl Nr.I) Něm., 24 x 39 cm, desky kožené, potřhané, vázací přezky utržené, potřháno	1810–1815	ukn 1084
3785	Sirotčí protokol s repertářem Něm., 29 x 43 cm, desky kožené, vázací přezky utržené	1816–1824	ukn 1085
3786	Sirotčí protokol, č. zápisu 9–437 Něm., 32 x 47 cm, složky předtištěných formulářů bez pevné vazby	1824–1832	ukn 1086
3787	Sirotčí protokol, č. zápisu 1–1128 Něm., 32 x 50 cm, složky předtištěných formulářů bez pevné vazby	1832–1848	ukn 1087

Inv. č.	Sign.	Obsah	Časový rozsah	Evid. jedn.
3788		Abecední repertář k sirotčímu protokolu (Repertorium über das Herrschaft Tepler Waisenbuch Tom IV. anfangend vom Jahre 1832) Něm., 31 x 48 cm, sešit bez desek, potrháno	1832–1848	ukn 1088

Inv. č.	Sign.	Obsah	Časový rozsah	Evid. jedn.
<b>II. Spisový materiál</b>				
<b>A. Registraturní pomůcky</b>				
<b>1. Hospodářské úřady</b>				
3789		Repertář hospodářského archivu (Repertorium uiber das Wirtschafts-Archiv angefangen anno 1790 P. F. K.) Něm., 22 x 36 cm, desky z lepenky, hřbet a rohy kožené, vázací řemínky potřhané, poškozeno hmyzem, hřbet natržený	(1665) 1790–1791	rep 14
3790		Podací protokol tepelského hospodářského, lesního a důchodního úřadu	1857	ppr 23
3791		Podací protokol tepelského hospodářského, lesního a důchodního úřadu Potřhané desky	1858–1863	ppr 24
3792		Podací protokol tepelského hospodářského, lesního a důchodního úřadu Utržený hřbet	1864–1874	ppr 25
3793		Podací protokol tepelského hospodářského, lesního a důchodního úřadu	1875–1880	ppr 26
3794		Podací protokol tepelského hospodářského, lesního a důchodního úřadu	1881–1885	ppr 27
3795		Podací protokol tepelského hospodářského, lesního a důchodního úřadu	1886–1891	ppr 28
3796		Podací protokol tepelského hospodářského, lesního a důchodního úřadu	1892–1898	ppr 29
3797		Podací protokol tepelského hospodářského, lesního a důchodního úřadu	1899–1904	ppr 30
3798		Abecední index k podacímu protokolu	1900	ind 4
3799		Abecední index k podacímu protokolu	1901	ind 5
3800		Abecední index k podacímu protokolu	1902	ind 6
3801		Abecední index k podacímu protokolu	1903	ind 7



Inv. č.	Sign.	Obsah	Časový rozsah	Evid. jedn.
3801		Abecední index k podacímu protokolu	1904	ind 8
3803		Abecední index k podacímu protokolu Vytrženo z vazby, uvolněné stránky	1905–1909	ind 9
3804		Abecední index k protokolu z roku 1890	1890	ind 10
3805		Abecední repertář spisů tepelského hospodářského, lesního a důchodního úřadu (Repertorium über Rent- und Wirthschaftssachen)	1856–1873	rep 15
3806		Podací protokol tepelského pivovaru	1923–1927	ppr 31
3807		Podací protokol tepelského pivovaru	1927–1928	ppr 32
3808		Podací protokol tepelského hospodářského ředitelství	1917–1920	ppr 33
3809		Podací protokol tepelského hospodářského ředitelství	1920–1924	ppr 34
3810		Podací protokol tepelského hospodářského ředitelství	1924–1926	ppr 35
3811		Podací protokol tepelského hospodářského ředitelství	1927–1935	ppr 36
3812		Podací protokol tepelského hospodářského ředitelství	1935–1938	ppr 37
3813		Podací protokol tepelského hospodářského ředitelství	1938–1939	ppr 38
3814		Jednací protokol národní správy majetku kláštera tepelského v Teplé	1945	ppr 39
3815		Jednací protokol národní správy – likvidatury	1949–1951	ppr 40
3816		Inventář účetních dokumentů za období 1734–1803 (Inventarium uiber die in diesen archiv befindlichen Wirthschaftsrechnungen und Actenstücke) Něm., 21,5 x 34 cm, sešit bez desek	1803	ele 8
3817		Inventáře účetních příloh důchodového úřadu, pivovaru aj.	1790–1886	fas 2

## 2. Vrchní úřad a místní soud Teplá

Inv. č.	Sign.	Obsah	Časový rozsah	Evid. jedn.
3818		Seznam spisů soudní, politické a kontribuční agendy expedovaných od 20. 6. 1773 (Verzeichniss der seit den 20igen Monats Tag Junii A. 1773 bey der herzogl. Stift Töpler Amts Kanzley in publicis, contributionali et judiciali vorgestellten expeditionen) Něm., 23 x 36, sešit bez desek, plíseň, rozpadlé	1773	rep 16
3819		Repertář špisů předaných odstupujícím ředitelem velkostatku Teplá Josefem Ankermüllerem nastupujícímu Martinu Rudolfu Glückaufovi (Repertorium über die von Joseph Ankermüller abtretenden Direktor übernommenen Amts Akten) Něm., 23 x 36 cm, sešit bez desek	1781	rep 17
3820		Soupis spisů soudní agendy předaných vrchnostenským úředníkem velkostatku Teplá ředitelství velkostatku Krukanice (Inventarium über die aus der Registratur des Oberamtes der Herrschaft Tepl an das Directorialamt des Gutes Krukanitz abgegebenen Iudicialackten) Něm., 36 x 22 cm, sešit bez desek	1830	rep 18
3821	Lit. B	Podací deník vrchnostenské kanceláře (Journale über die eingegangene Sachen und Expeditiones dann andere Forfälle bey der Amts Kanzley) Něm., 23 x 38 cm, desky z lepenky, hřbet a rohy kožené, vázací řemínky utržené	1779	ppr 41
3822	Lit. C	Podací deník vrchnostenské kanceláře (Canzley-Journale über eingegangene Sachen und Expeditiones vom 5tn August 1779 bis 9tn Jenner 1780 inclusive) Něm., 21 x 35 cm, desky z lepenky, hřbet a rohy kožené, poškozeno hmyzem, plíseň	1779–1780	ppr 42
3823	Lit. D	Podací deník vrchnostenské kanceláře (Cantzlei Journale über angegangene Sachen und Expeditiones vom 10. Jenner 1780 bis 7. Julii 1780) Něm., 23 x 36 cm, desky z lepenky, hřbet a rohy kožené, vázací řemínky utržené, poškozeno hmyzem, potrháno	1780	ppr 43

Inv. č.	Sign.	Obsah	Časový rozsah	Evid. jedn.
3824	Lit. C	Podací deník vrchnostenské kanceláře (Kanzley Journal von 8tn Julii bis 16. Decembris 1780) Něm., 22 x 36 cm, desky z lepenky, hřbet a rohy kožené, poškozeno hmyzem	1780	ppr 44
3825		Evidence přijatých a odeslaných krajských oběžníků Něm., 18 x 22 cm, desky kožené, hřbet potrháný, poškozeno hmyzem	1811–1820	ppr 45
3826		Evidence přijatých a odeslaných krajských oběžníků (Recepissen-Büchl uiber die beim Oberamte der Prämonstratenser Stiftes Herrschaft Tepl weiter beförderte königl. Kreisschreiben) Něm., 17 x 21 cm, desky kožené, potrháný hřbet	1821–1827	ppr 46
3827		Podací protokol soudní + abecední index Něm., 32 x 44 cm, desky z lepenky, hřbet a rohy kožené, vázací tkalouny	1794–1799	ppr 47
3828		Podací protokol soudní + abecední index (Einreichungs protocoll in judicia) Něm., 29 x 41 cm, desky z lepenky, hřbet a rohy kožené, vázací tkalouny, natržený hřbet	1810	ppr 48
3829		Podací protokol soudní + abecední index (Einreichungs protokoll in Judiciali) Něm., 28 x 43 cm, desky z lepenky, hřbet a rohy kožené, vázací tkalouny	1812	ppr 49
3830		Podací protokol soudní + abecední index (Einreichungsprotokol in Judiciali) Něm., 27 x 43 cm, desky z lepenky, hřbet a rohy kožené, vázací tkalouny	1813	ppr 50
3831		Podací protokol soudní + abecední index (Einreichungsprotocoll in Judiciali) Něm., 28 x 42 cm, desky z lepenky, hřbet a rohy kožené, vázací tkalouny	1814	ppr 51
3832		Podací protokol soudní + abecední index (Einreichungsprotocoll in Judiciali) Něm., 29 x 44 cm, desky z lepenky	1815	ppr 52
3833		Podací protokol soudní + abecední index (Einreichungsprotocoll in Juciciali) Něm., 29 x 45 cm, desky z lepenky, hřbet potrháný	1817	ppr 53

Inv. č.	Sign. Obsah	Časový rozsah	Evid. jedn.
3834	Podací protokol soudní + abecední index (Einreichungsprotocoll in Judiciali) Něm., 29 x 45 cm, desky z lepenky, hřbet a rohy kožené, vázací tkalouny	1818	ppr 54
3835	Podací protokol soudní + abecední index (Einreichungsprotocoll in Judiciale) Něm., 30 x 45 cm, desky z lepenky, hřbet a rohy kožené, vázací tkalouny, hřbet potrhaný	1819	ppr 55
3836	Podací protokol soudní + abecední index (Einreichungs Protocol in Judiciali) Něm., 29 x 43 cm, desky z lepenky, hřbet a rohy kožené, vázací tkalouny	1822	ppr 56
3837	Podací protokol soudní + abecední index (Einreichungs Protocoll in Judiciale) Něm., 30 x 45 cm, desky z lepenky, hřbet a rohy kožené, vázací tkalouny	1824	ppr 57
3838	Podací protokol soudní + abecední index (Einreichungs Protocoll in Judiciale) Něm., 29 x 45 cm, desky z lepenky, hřbet a rohy kožené, vázací tkalouny	1825	ppr 58
3839	Podací protokol soudní + abecední index (Einreichungs Protocoll in Jucic.) Něm., 29 x 45 cm, desky z lepenky, hřbet a rohy kožené, vázací tkalouny	1826	ppr 59
3840	Podací protokol soudní + abecední index (Einreichungsprotocoll in Judiciale) Něm., 30 x 45 cm, desky z lepenky, hřbet a rohy kožené, vázací tkalouny	1827	ppr 60
3841	Podací protokol soudní + abecední index (Einreichungs-Protocoll in Judiciali) Něm., 31 x 45 cm, desky z lepenky, hřbet a rohy kožené, vázací tkalouny	1829–1830	ppr 61
3842	Podací protokol soudní + abecední index (Einreichungs-Protocoll in Judiciali) Něm., 31 x 45 cm, desky z lepenky, hřbet a rohy kožené, vázací tkalouny	1831–1832	ppr 62

Inv. č.	Sign. Obsah	Časový rozsah	Evid. jedn.
3843	Podací protokol soudní + abecední index (Einreichungs-Protocoll in Judiciali) Něm., 31 x 45 cm, desky z lepenky, hřbet a rohy kožené, vázací tkalouny	1833–1834	ppr 63
3844	Podací protokol soudní + abecední index (Einreichungs-Protocoll in Judiciale) Něm., 31 x 45 cm, desky z lepenky, hřbet a rohy kožené	1837	ppr 64
3845	Podací protokol soudní + abecední index (Einreichungs-Protocoll in Judiciale) Něm., 31 x 45 cm, desky z lepenky, hřbet a rohy kožené	1838	ppr 65
3846	Podací protokol soudní + abecední index (Einreichungs-Protocoll in Judiciale) Něm., 31 x 45 cm, desky z lepenky, hřbet a rohy kožené	1839	ppr 66
3847	Podací protokol soudní + abecední index (Einreichungs-Protocoll in Judiciale) Něm., 31 x 45 cm, desky z lepenky, hřbet a rohy kožené	1840	ppr 67
3848	Podací protokol soudní + abecední index (Einreichungs-Protocoll in Judiciale) Něm., 31 x 45 cm, desky z lepenky, hřbet a rohy kožené	1841	ppr 68
3849	Podací protokol soudní + abecední index (Einreichungs-Protocoll in Jud.) Něm., 31 x 47 cm, desky z lepenky, hřbet a rohy kožené	1843	ppr 69
3850	Podací protokol soudní + abecední index (Einreichungs-Protocoll in Jud.) Něm., 31 x 47 cm, desky z lepenky, hřbet a rohy kožené	1844	ppr 70
3851	Podací protokol soudní + abecední index (Einreichungs-Protocoll in Jud.) Něm., 31 x 47 cm, desky z lepenky, hřbet a rohy kožené	1845	ppr 71
3852	Seznam soudních spisů pozůstalostních (sign. IX) a k pozmkovým knihám (sign. XI) předaných vrchním úřadem v Teplé vrchnímu úřadu v Krukanicích (Inventarium über die aus der Registratur des tepler Oberamtes an das Krukanitzer Direktorielamt abgegebenen Judizialakten) Něm., 21 x 34 cm, sešit bez desek	1839	rep 19

Inv. č.	Sign. Obsah	Časový rozsah	Evid. jedn.
3853	Seznam spisů předaných vrchním úřadem okresnímu hejtmanství v Plané (Verzeichniss uiber die an die k. k. Bezirkshauptmannschaft in Plan zu übergebenden Registratursacten) Něm., 22 x 36 cm, sešit bez desek	1850	rep 20
3854	Výkaz soudních spisů předaných vrchností okresnímu soudu v Teplé (Ausweis aus dem Gerichtsbezirke des ehemaligen Ortsgerichts Stift Tepl dem k. k. Bezirksgerichte zu Stadt Tepl zufallenden Waisen und Curenden.) Něm., 31 x 48 cm, desky z lepenky, hřbet roztrhaný, desky uvolněné	1850	rep 21
3855	Jednací protokol pozůstalostní (Verlassenschafts-Abhandlungs-Prottokoll.) Něm., 23 x 35,5 cm, desky z papíru	1794	ppr 72
3856	Jednací protokol pozůstalostní (Verlassenschafts-Abhandlungs-Prottokoll.) Něm., 23 x 36 cm, desky z papíru	1795	ppr 73
3857	Jednací protokol pozůstalostní (Verlassenschafts-Abhandlungs-Prottokoll.) Něm., 23 x 36 cm, desky z papíru	1796	ppr 74
3858	Jednací protokol pozůstalostní (Verlassenschafts-Abhandlungs-Prottokoll.) Něm., 23 x 36 cm, desky z papíru	1797	ppr 75
3859	Jednací protokol pozůstalostní (Verlassenschafts-Abhandlungs-Prottokoll.) Něm., 23 x 36 cm, desky z papíru	1799	ppr 76
3860	Jednací protokol pozůstalostní Něm., 23 x 36 cm, desky z papíru, vazba uvolněná	1800	ppr 77
3861	Jednací protokol pozůstalostní (Verlassenschafts-Abhandlungs-Prottokoll.) Něm., 23 x 36 cm, desky z papíru	1801	ppr 78
3862	Jednací protokol pozůstalostní (Verlassenschafts-Abhandlungs-Prottokoll.) Něm., 23 x 36 cm, desky z papíru	1802	ppr 79

Inv. č.	Sign.	Obsah	Časový rozsah	Evid. jedn.
3863		Jednací protokol pozůstalostní (Verlassenschafts-Abhandlungsprottokoll.) Něm., 30 x 42 cm, desky z lepenky	1804	ppr 80
3864		Jednací protokol pozůstalostní (Verlassenschafts-Abhandlungsprottokoll.) Něm., 30 x 42 cm, desky z lepenky, hřbet potrháný	1805	ppr 81
3865		Jednací protokol pozůstalostní (Verlassenschafts-Abhandlungsprottokoll.) Něm., 30 x 42 cm, desky z lepenky, hřbet potrháný	1808	ppr 82
3866		Jednací protokol pozůstalostní (Verlassenschafts-Abhandlungsprottokoll.) Něm., 30 x 42 cm, desky lepenky, hřbet potrháný	1809	ppr 83
3867		Jednací protokol pozůstalostní Něm., 30 x 42 cm, desky z lepenky, potrháno	1807	ppr 84
3868		Jednací protokol pozůstalostní (Verlassenschafts-Abhandlungsprottokoll.) Něm., 28 x 35 cm, desky z lepenky, hřbet potrháný	1811–1813	ppr 85
3869		Jednací protokol pozůstalostní (Verlassenschaftsabhandlungsprotocoll) Něm., 28 x 35 cm, desky z lepenky, hřbet potrháný	1814–1819	ppr 86
3870	2	Abecední index k pozůstalostním jednacím protokolům (Blattzeigen zu dem Verlassenschaftsabhandlungsprotokoll vom Jahren 1835 bis) Něm., 24 x 37 cm, desky z lepenky, hřbet kožený	1835–1850	ind 11
3871	III	Repertář těžkých policejních přestupků pro velkostatky Teplá a Krukanice (Schwere Polizeyubertretungen) Něm., 23 x 37 cm, sešit bez desek	1783–1826	rep 22
3872	Nr. 1	Repertář pozůstalostních spisů (Repertorium über das adeliche Rechteramt Registratorszahl IX) Něm., 24 x 40 cm, desky z lepenky, vrchní desky uvolněné	1784–1801	rep 23

Inv. č.	Sign.	Obsah	Časový rozsah	Evid. jedn.
3873	Nr. 2	Repertář pozůstalostních spisů (Repertorium über das adelige Rechteramt Registratorszahl IX) Něm., 24 x 40 cm, desky z lepenky, potrhané	1800–1825	rep 24
3874	Nro. I	Repertář spisů sporných (Repertorium über die Prozeszakten Registratorszahl X) Něm., 22 x 34 cm, desky z lepenky, hřbet utržený a zadní desky chybí	1778–1814	rep 25
3875	Nro. II	Repertář spisů sporných (Repertorium über die Prozeszakten Registratorszahl X) Něm., 21 x 34 cm, desky lepenky, hřbet natržený	1815–1825	rep 26
3876		Repertář spisů sporných (X Repertorium über die Processacten) Něm., 21 x 34 cm, desky z lepenky, hřbet a rohy kožené	1826–1844	rep 27
3877	No. II	Repertář spisů k pozemkovým knihám (XI über die Curentia et Tabularia judicialia) Něm., 22 x 35 cm, desky z lepenky, hřbet potrhaný	1810–1825	rep 28
3878		Repertář spisů pozemnoknižních (XI Repertorium über die Curentia et Tabularia) Něm., 21 x 35 cm, desky z lepenky, hřbet a rohy kožené	1826–1844	rep 29
3879		Repertář spisů poddanských a vrchnostenských záležitostí z let 1661–1849 (XIV XV Repertorium uiber sämmentliche über obrigkeitliche ...) Něm., 21 x 34 cm, desky z lepenky, hřbet potrhaný, desky natržené	1850	rep 30
3880		Repertář spisů kriminálních z let 1616–1826 (XII Repertorium uiber gesamte Criminalakten) Něm., 23 x 37 cm, sešit bez desek	1783–1826	rep 31
3881		Repertář agendy dohledu na město Mnichov (XVI Repertorium uiber die Rechnungen und andern gegen Räte der Stadt Einsiedl) Něm., 21 x 34 cm, desky z lepenky, hřbet potrhaný, plíseň	1718–1848	rep 32



Inv. č.	Sign. Obsah	Časový rozsah	Evid. jedn.
3882	Repertář agendy dohledu na obecní hospodaření (XVIII Repertorium über die Rechnungen und di auf des Gemeindwesen Bezug nehmenden Akten der Dorfschaften) Něm., 22 x 35 cm, sešit bez desek, potrháný	1816–1818	rep 33
3883	Poštovní kniha tepelského panství (údaje o obsahu spisů a počtu vydaných kusů) Něm., 19 x 22 cm, desky z lepenky, hřbet a rohy kožené, poškozeno hmyzem, polámáno, potrháno	1811–1820	ppr 87

### 3. Úřední komisariát v Mariánských Lázních

3884	Jednací protokol (Gestions Protocoll) Něm., 24 x 38 cm, sešit bez desek	1844	ppr 88
3885	Jednací protokol (Gestions-Protocoll) Něm., 21 x 35 cm, sešit bez desek	1845	ppr 89
3886	Index k registratuře spisů (Haupt-Index über die Registratursacten angefangen im Jahre 1846–1849) Něm., 25 x 40 cm, desky z lepenky, hřbet a rohy kožené	1846–1849	rep 34
3887	Elench agendy politické (Elenchus des Fasc. I Politicum) Něm., 21 x 36 cm, dvoulisty bez desek	1826–1844	ele 9
3888	Elench agendy kriminální (Elenchus des Fascikels III Criminale) Něm., 22 x 35 cm, dvoulisty bez desek	1816–1845	ele 10
3889	Elench agendy dietale (Elenchus des Fascikels IV Diaetale) Něm., 21 x 36 cm, dvoulisty bez desek	1828–1845	ele 11
3890	Registraturní plán (Registraturs-Eintheilung) Něm., 21 x 36 cm, sešit bez desek	[1850]	ele 12

Inv. č.	Sign.	Obsah	Časový rozsah	Evid. jedn.
3891		Seznam spisů úředního komisariátu v Mariánských Lázních předaných zřídlení inspekci tamtéž (Verzeichniss der aus der Registratur des gewesenen varienbader ..vorsteheramtes ausgeschiedenen und an die Brunneninspektion zu Marienbad übergebenen Akten) Něm., 22 x 35 cm, dvoulist	1848	rep 35
3892		Seznam spisů úředního komisariátu v Mariánských Lázních předaných roku 1846 obecnímu představenému tamtéž (Verzeichnis derjenigen, die marienbader Gemeinde betreffenden Akten welch aus der Registratur ausgeschieden und durch den Gemeindvorsteher Herrn Joseph Dyonis Halbmayr übernommen wurden) Něm., 23 x 38 cm, sešit bez desek	1846	rep 36

## B. Spisy

### 1. Hospodářské úřady

#### a) Nejstarší manipulace

3893	Ch A 1	Velkostatek Chotěšov - výtah z desetiletého vyúčtování a tabulka příjmů a výdajů k hlavní fazi z března 1769	1759–1769	kar 764
3894	Ch A 2	Velkostatek Chotěšov – příjmy a výdaje za období 1770–1777	1770–1777	kar 764
3895	Ch A 3	Velkostatek Chotěšov – osevň a sklizňové výkazy zima 1777 a léto 1778	1777–1778	kar 764
3896	Ch A 4	Velkostatek Chotěšov – vyúčtování důchodního úřadu (příjmy a výdaje)	1778–1779	kar 764
3897	Ch B 5	Velkostatek Chotěšov – pivovar (plat sládka, peněžní a důchodní účet pivovaru)	1753–1780	kar 764
3898	Ch B 7	Velkostatek Chotěšov – platová tabulka zaměstnanců a služebnictva	1783	kar 764
3899	Ch B 9	Velkostatek Chotěšov – výtah z hospodářských účtů a platové tabulky náboženského fondu	[1780]	kar 764
3900	S 13	Čerňovice – převzetí 5 rustikálních dvorů do vlastní režie	1753	kar 764

Inv. č.	Sign.	Obsah	Časový rozsah	Evid. jedn.
<b>b) Hospodářský, lesní a důchodní úřad</b>				
3901	2–6	Výkazy výnosů a realit, výtahy z účtů, korespondence	1812–1844	kar 764
3901	10–25	Výkazy výnosů a realit, výtahy z účtů, korespondence	1791–1867	kar 765
3901	25	Náhrada za dávky, korespondence (vyvazení pozemků)	1848–1851	kar 766
3901	25	Náhrada za dávky, korespondence (vyvazení pozemků)	1851	kar 767
3901	25–60	Náhrada za dávky (vyvazení pozemků), korespondence Plíseň.	1790–1858	kar 768
3901	61–155	Korespondence, smlouvy, přiznání Plíseň.	1831–1876	kar 769
3901	156–742	Korespondence, smlouvy, soupisy	1739–1889	kar 770
3902	1–209	Korespondence, různé	1875	kar 770
3903	213–494	Korespondence, různé	1876	kar 771
3904	27–330	Korespondence, různé	1877	kar 771
3905	141–582	Korespondence, různé	1878	kar 771
3906	1–771	Korespondence, různé	1879	kar 771
3907	1–523	Korespondence, různé	1880	kar 771
3908	1–271	Korespondence, různé	1881	kar 772
3909	3–416	Korespondence, různé	1882	kar 772
3910	17–218	Korespondence, různé	1883	kar 772
3911	1–326	Korespondence, různé	1884	kar 773
3912	7–219	Korespondence, různé	1885	kar 773
3913	1–189	Korespondence, různé	1886	kar 773

Inv. č.	Sign.	Obsah	Časový rozsah	Evid. jedn.
3914	1–166	Korespondence, různé	1887	kar 774
3915	1–76	Korespondence, různé	1888	kar 774
3916	1–98	Korespondence, různé	1889	kar 774
3917	1–187	Korespondence, různé	1890	kar 774
3918	1–350	Korespondence, různé	1891	kar 775
3919	2–375	Korespondence, různé	1892	kar 775
3920	1–314	Korespondence, různé	1893	kar 776
3921	5–281	Korespondence, různé	1894	kar 776
3922	3–283	Korespondence, různé	1895	kar 777
3923	3–232	Korespondence, různé	1896	kar 777
3924	1–276	Korespondence, různé	1897	kar 778
3925	1–297	Korespondence, různé	1898	kar 778
3926	2–336	Korespondence, různé	1899	kar 779
3927	1–395	Korespondence, různé	1900	kar 779
3927	396– 494	Korespondence, různé	1900	kar 780
3928	2–390	Korespondence, různé	1901	kar 780
3928	391– 711	Korespondence, různé	1901	kar 781
3929	1–549	Korespondence, různé	1902	kar 781
3930	1–501	Korespondence, různé	1903	kar 782
3931	1–290	Korespondence, různé Plíseň.	1904	kar 782

#### c) Správa pivovaru v Teplé

3932	Ochranný svaz pivovarů	1928–1935	kar 783
3933	Celní věci	1932–1935	kar 783

Inv. č.	Sign.	Obsah	Časový rozsah	Evid. jedn.
3934		Korkové zátky	1930–1934	kar 783
3935		Uhlí	1928–1932	kar 783
3936		Sudy	1928–1933	kar 784
3937		Olej a smůla	1928–1933	kar 784
3938		Slad	1928–1932	kar 784
3939		Běžné věci	1864–1909	kar 784
3939		Běžné věci	1910–1927	kar 785
3939		Běžné věci	1927	kar 786
3939		Běžné věci	1928–1945	kar 787

#### **d) Hospodářské ředitelství**

3940	I B	Polní osevní plány	1902–1939	kar 788
3941	I C	Meliorace, odvodňování + 9 plánů	1902–1939	kar 789
3942	I D	Umělá hnojiva	1910–1928	kar 789
3943	I E	Dvory – nucený pacht atd.	1920–1924	kar 789
3944	II A	Záznamy dní odpracovaných při sklizni a výkazy sklizeného sena, otav a jetelovin	1902–1940	kar 790
3945	II B	Výměra luk tepelského panství, akordní mzdy za sečení luk, travní semeno, kurz o lučních hospodaření uspořádaný v tepelském klášteře (žádosti o přijetí), výkaz krmiv sklizených v letech 1934–1937	1901–1937	kar 791
3946	III A	Benzin, oleje, mazadla - korespondence, objednávky	1917–1939	kar 791
3947	III B	Německá sekce zemědělské rady pro Čechy Ústřední svaz zemědělských společenstev pro Čechy	1926–1928	kar 792
3948	III C	Chov hovězího dobytka a plemenná stáda - mj. přijetí vrchního dozorce dobytka ze Schwerinu, denní a noční pastva	1907–1938	kar 792

Inv. č.	Sign.	Obsah	Časový rozsah	Evid. jedn.
3949	III D	Chov koní - mj. prodej a nákup, připouštění, pojištění, klasifikace	1914–1938	kar 792
3950	IV B	Mlékařství - mj. posudek mlékárny Hamrnického dvora u Mariánských Lázní, zařízení mlékárny klášterního dvora v Teplé, Mléčny rejstřík jednotlivých dvorů z r. 1918, státní dohled na výrobu	1905–1929	kar 793
3951	IV C	Rybářství - mj. deputát, právo rybolovu, prodej ryb, násada, výlovy, bilance rybního účtu	1891–1923	kar 794
3951	IV C	Rybářství	1924–1933	kar 795
3951	IV C	Rybářství	1934–1939	kar 796
3952	IV E	Rybníční hospodaření - mj. prodej ledu, kluziště, hráze, hospodaření vodou, škody způsobené protržením hrází, státní dohled, rybářské sítě a zařízení	1913–1941	kar 797
3953	V A	Rozpočty obilovin a krmiv - výnosy žní, prodej obilí, osiva	1901–1935	kar 797
3954	V B	Zemědělské stroje	1917–1933	kar 797
3955	V C	Vepřový dobytek	1926–1928	kar 798
3956	V D	Dělnické mzdy	1935–1936	kar 798
3957	V E	Čelední záležitosti - výkazy stavu čeledě, mzdy peněžní i naturální, válečný drahotní přídavek, sezonní dělníci, zprostředkování práce	1901–1915	kar 798
3957	V E	Čelední záležitosti - výkazy stavu čeledě, mzdové záležitosti	1916–1939	kar 799
3958	VI B	Osevní a sklizňové rejstříky všech dvorů	1902–1938	kar 800
3959	VI C	Pachtovní smlouvy a poplatky	1920–1938	kar 801
3960	VI E	Pěstování lnu	1904–1922	kar 801

Inv. č.	Sign.	Obsah	Časový rozsah	Evid. jedn.
3961	VII A	Právo pastvy za pracovní dny	1920–1940	kar 801
3962	VII B	Váleční zajatci z 1. světové války - přemísťování, zásobování, směrnice	1917–1918	kar 801
3963	VII C	Obilí - osivo, prodej, choroby, pokusnictví, výstava zemědělských plodin v Chebu	1901–1922	kar 801
3963	VII C	Obilí - osivo, prodej, choroby, pokusnictví, výstava v Chebu	1823–1942	kar 802
3964	VIII A	Doprava dobytka	1909–1917	kar 803
3965	VIII B	Měsíční a roční zprávy hospodářského ředitelství velkostatku Teplá - mj. výkaz prodaných mléčných výrobků a měsíční zprávy mlékárny Hamrnického dvora	1911–1943	kar 803
3966	VIII C	Pěstování máku a okopanin	1917–1919	kar 803
3967	IX A	Zproštění vojenské služby	1915–1918	kar 803
3968	IX B	Osevní a sklizňová statistika	1916–1921	kar 803
3969	IX C	Otruby, jetel a jiná krmiva	1917–1919	kar 803
3970	X A	Různé - mj. jídlo pro chudé na Zelený čtvrtek, výkaz obhospodařované zemědělské půdy, stavba silnice, výstavy, schůze, nabídky firem, hlášení dobytčích porážek, dotazníky státního úřadu statistického o sčítání zemědělských podniků, záznam o počasí, členství hospodářského ředitele Ing. Fiedlera v hospodářských organizacích a spolcích 1907–1918	1902–1939	kar 804

#### e) Mzdový úřad

3971	Rejstřík daní ze mzdy	1928–1939	kar 805
3972	Mzdové karty velkostatku Teplá	1927–1942	kar 805
3973	Pomůcky pro výpočet daně ze mzdy	1939–1945	kar 805
3974	Mzdové výplatní listiny duchovních	1945	kar 805

Inv. č.	Sign.	Obsah	Časový rozsah	Evid. jedn.
3975		Mzdové výplatní listiny zaměstnanců	1943–1944	kar 805
3976		Mzdové výplatní listiny Smrčího dvora	1935–1945	kar 806
3977		Mzdové výplatní listiny Ovčího dvora	1940–1945	kar 806
3978		Mzdové výplatní listiny Nového dvora	1940–1945	kar 806
3979		Mzdové výplatní listiny Klášterního dvora	1940–1943	kar 807
3980		Mzdové výplatní listiny dvorů Liška a Podmokly	1939–1943	kar 808
3981		Mzdové výplatní listiny revíru Regensteich	1940–1945	kar 808
3982		Mzdové výplatní listiny revíru Pirka	1939–1943	kar 808
3983		Mzdové výplatní listiny revíru Podhorní	1939–1945	kar 808
3984		Mzdové výplatní listiny revíru Nový dvůr	1939–1945	kar 809
3985		Mzdové výplatní listiny revíru Klášter	1939–1945	kar 809
3986		Mzdové výplatní listiny revíru Stěnská	1939–1945	kar 809
3987		Mzdové výplatní listiny revíru Mariánské Lázně	1944–1945	kar 809
3988		Mzdové výplatní listiny se sumáři nemocenského pojištění a podnikového spoření revíru Regensteich, Mariánské Lázně, Rájov, Podhorní, Stěnská	1939–1943	kar 810
3989		Mzdové výplatní listiny Čepové pily	1940–1944	kar 810
3990		Mzdové výplatní listiny pivovaru	1940–1943	kar 811
3991		Mzdové výplatní listiny stavebního úřadu	1939–1943	kar 811
3992		Mzdové výplatní listiny zahradnictví	1940–1943	kar 812
3993		Mzdové výplatní listiny rozdělené podle hospodářských oborů - daň ze mzdy, daňové karty, seznamy všech zaměstnanců sloužících u premonstrátského kláštera	1932–1946	kar 812
3994		Podnikové spoření (Eisernes Sparen)	1941–1945	kar 812
3995		Příspěvky na zimní pomoc	1938–1942	kar 812



Inv. č.	Sign.	Obsah	Časový rozsah	Evid. jedn.
3996		Stvrzenky o převzetí legitimací organizace Německá pracovní fronta (DAF)	1940–1941	kar 812

Inv. č.	Sign. Obsah	Časový rozsah	Evid. jedn.
<b>f) Národní správa majetku kláštera tepelského v Teplé</b>			
3997	<p>Konfiskace majetku tepelského kláštera (12/1945 Sb., 28/1945 Sb., 108/1945 Sb.)</p> <ul style="list-style-type: none"> <li>- vyhláškou čj. 1385/45 z 28. srpna 1945</li> <li>- vyhlášky, seznam nemovitostí kláštera a hospodářský posudek klášterních objektů - protest proti konfiskaci</li> <li>- výnos ZNV čj. I-3 C-695/4-1945 o zrušení konfiskace z 26. září 1945</li> <li>- námitky kanonie proti žádosti o konfiskaci OSK Teplá, 7. března 1946</li> <li>- memorandum B. Jarolímka a H. J. Tyla, 27. března 1946</li> <li>- žádost o zrušení NS, 17. září 1946</li> <li>- návrh na vyloučení majetku z konfiskace podle dekretu č. 108/45 Sb.</li> <li>- protest proti konfiskaci majetků kláštera v okrese Mariánské Lázně, 1947</li> <li>- vyhláška ministerstva vnitra z 21. července 1947 (způsob rozhodování o konfiskaci dle 108/45 Sb.)</li> <li>- konfiskace velkostatku Podmokly, výměr č. III NS.zem.-419/5-1946 z 29. září 1946</li> </ul>	1945–1947	kar 813
3997	<p>Revize I. pozemkové reformy podle zákona 142/1947 Sb.</p> <ul style="list-style-type: none"> <li>- hospodářsko-právní poradní sbor pro církevní majetky v Praze, oběžníky, dotazník</li> <li>- dopis H. J. Tyla komisi pro revizi pozemkové reformy, 1. března 1948</li> <li>- soupisová přihláška pozemkového majetku podléhajícího revizi</li> <li>- zápis ze 3. srpna 1948 o převzetí lesního, rybničního hospodářství a tří pil velkostatků kláštera v Teplé od vlastníka a předání čsl. státu – podniku Státní lesy a statky</li> <li>- zápis ze 4. října 1948 o předání dvorů Klášterní, Smrčí a Ovčí čsl. státu – podniku Státní lesy a statky</li> <li>- zápis z 22. března 1949 o dodatečném předání pozemků čsl. státu – podniku Státní lesy a statky</li> </ul>	1947–1949	kar 813
3997	<p>Zákon o nové pozemkové reformě č. 46/1948 Sb., výkup</p> <ul style="list-style-type: none"> <li>- oběžník arcibiskupské konzistoře</li> <li>- výměr ONV v Toužimi, výkup nemovitostí kanonie, přidělování</li> </ul>	1948–1951	kar 813

Inv. č.	Sign. Obsah	Časový rozsah	Evid. jedn.
3998	Přehled sestav národních správ I. – IX. Zavedení národní správy I.) 4. října 1945 – 8. února 1946 - výměr č. III-NS-147/4-1945 z 4. října 1945 správci: Z. Sudík, J. Cejp, Ing. J. Kunovský - seznam majetku	1945–1948	kar 813
3998	Změny národních správ II.) 8. února 1946 – 4. dubna 1946 - výměr č. III-NS-210/2-1946 z 8. února 1946 správci: Z. Sudík, J. Cejp - protokol sepsaný se Z. Sudíkem 5. března 1946 na Strahově	1946	kar 813
3998	Změny národních správ III.) 4. dubna 1946 – 1. září 1946 - výměr č. III-NS-147/22-1945 z 4. dubna 1946 správci: H. J. Tyl, J. Cejp + posudek na Cejpa - inventáře dvorů Pichl, Podmokly, Liška k 1. dubnu 1946	1946	kar 813
3998	Změny národních správ IV.) 1. září 1946 – 28. března 1947 - výměr č. III-NS-210/28-1946 z 1. září 1946 správci: H. J. Tyl, J. Přibek	1946	kar 813
3998	Změny národních správ V.) 28. března 1947 – 4. února 1948 - výměr č. III-NS-210/39-1946 z 28. března 1947 správci: Norb. Štulík, J. Cejp, J. Šimek - provozní závady, jednání s H. J. Tylem o předání prelatury - protokol o předání a převzetí národní správy ze dne 16. dubna 1947 + přílohy 1–14 (soupisy majetku, inventáře)	1947	kar 813
3998	Změny národních správ VI.) 4. února 1948 – 1. března 1948 - výměr č. XIII/3-210/67-46 z 4. února 1948 správci: Č. Benda, Norb. Štulík - protokol o předání a převzetí NS stanoveném na 15. února 1948 + přílohy I–X, soupisy majetku, inventáře	1948	kar 813

Inv. č.	Sign. Obsah	Časový rozsah	Evid. jedn.
3998	Změny národních správ VII.) 1. března 1948 – 13. května 1948 - výměr č. XIII-3-210/109-46 z 1. března 1948 správci: Č. Benda - protokol o předání a převzetí národní správy k 1. březnu 1948 + přílohy a inventáře	1948	kar 813
3998	Změny národních správ VIII.) 13. května 1948 – 22. července 1948 - výměr č. XIII-3-210/136-46 z 13. května 1948 správce: Ing. Frant. Dušák - replika Č. Bendy k osobnímu útoku zástupců ROH	1948	kar 813
3998	Změny národních správ IX.) 22. července 1948 – - výměr č. XIII-3-210/162-46 z 29. července 1948 správce: Ing. J. Švestka, zástupce Ústředního ředitelství státních lesů a statků v Praze - zápis o předání a převzetí národní správy ze dne 21. a 22. července 1948 + přílohy I–IX	1948	kar 813
3998	Likvidace národní správy k 1. říjnu 1948 - výměr č. XIII-3-210/184-1946 z 9. listopadu 1948 - jmenování Frant. Vondráčka, vrchního správce, zástupcem kláštera ve věci likvidace národní správy - rozdělení a ocenění živého inventáře, předání Státním statkům - účetní bilance - dobytek a pozemky ponechané kanonii, jejich obhospodařování (zahrada, park, dobytek) - zpráva ohledně chybějících motorů	1948	kar 813
3999	Likvidace tepelské kanonie - soupis majetku kanonie k 1. květnu 1950 - Státní úřad pro věci církevní: korespondence, hlášení zmocněnců, účty - soupis předmětů odvezených do Oseku a Broumova - dobrozdání úředního lékaře k převozu J. Žůrka a Oswalda do Broumova, věci zaslané do Broumova, Želivi: Žůrek, Oswald, Scheiwl, Moláček, řádové sestry cyrilometodějky - cenné předměty v klášteře: pro Charitu, Národní knihovnu, muzeum, galerii (archiv, inkunábule, rukopisy, bohoslužebné náčiní, muzeálie) - revize v klášteře - předání kláštera armádě, 31. srpna 1950 - majetek na kontě, likvidní ceniny, k 31. října 1950	1950–1953	kar 814

Inv. č.	Sign. Obsah	Časový rozsah	Evid. jedn.
3999	<p>Cenné papíry tepelského kláštera předané Náboženskému fondu</p> <ul style="list-style-type: none"> <li>- předávací seznamy, 12. března 1951</li> <li>1. Államadóssági Kötvény, cpa 1–25</li> <li>2. kupony 6%-kal kamatozó mag. kir. járadákkölesön, cpa 26–50</li> <li>3. Croce Rossa Italiana, cpa 51–52</li> <li>4. Empire Ottoman, cpa 53</li> <li>5. Magyarországi Jozsív Egyesület, cpa 54–56</li> <li>6. Prämien Obligation (Srbsko), cpa 57–61</li> <li>7. Oesterreichische Gesellschaft vom rothen Kreuze, cpa 62–63</li> <li>8. Prämien Anleihe, cpa 64–65</li> <li>9. Kisorsolási Kötvény, cpa 66–67</li> <li>10. Centralbank der d. Sparkassen, cpa 68</li> <li>11. Druck und Verlagsanstalt Egerland, cpa 69–88</li> <li>12/13. Verlagsanstalt Tyrolia, cpa 89–93</li> <li>14. Die Zentral Druckerei Linz, cpa 94–95</li> <li>15. Centralbank der d. Sparkassen, cpa 96–100</li> <li>16. Anteilschein Jugendland, cpa 101–103</li> <li>17. Anteilschein Deutschen Landbank, cpa 104</li> <li>18. Ministro delle armi, cpa 105</li> </ul>	1868–1928, 1951	kar 814 cpa 1–105
3999	<p>Úřední korespondence Vratislava Tichého, bývalého účetního rady národní správy v záležitostech její likvidace, kterou byla pověřena Okresní spořitelna a záložna v Teplé</p> <ul style="list-style-type: none"> <li>- ocenění a předání lesního majetku</li> <li>- likvidace pohledávek</li> <li>- cenné papíry, vkladní knížky, cizí měna</li> <li>- náboženská matice ohledně nábytku v klášteře a budovy čp. 17</li> <li>- likvidace parní pily (inventář, účet)</li> <li>- depositum fy Schmelzer a komunálního podniku Teplice</li> <li>- pohledávka fy Povejšil</li> <li>- pohledávka pivovaru</li> <li>- hotel Černý kůň v Mariánských Lázních (nájemné, právo)</li> <li>- Červený mlýn v Křepkovicích (nájemce V. Bláha, vodoprávní povolení)</li> </ul>	1951–1956	kar 814

Inv. č.	Sign.	Obsah	Časový rozsah	Evid. jedn.
4000		Směrnice a oběžníky pro národní správy a správce - směrnice ministerstev a ZNV v Praze - věstníky ministerstva financí, 1947–1950 - sbírky zákonů a nařízení, 1919–1949 - úřední list republiky čsl., 1947–1948 - oběžníky arcibiskupské konzistoře, mj. příznávky, pozemková reforma, opravy církevních staveb, 1947–1949	1945–1949	kar 814

**fa) Národní správa – revizní oddělení (značka Re/1–145)**

**Státní úřady**

4001	Re/1	Ministerstvo vnitra - archiv ministerstva vnitra, žádost o výpis z desk zemských k budově čp. 237 v Teplé	1947–1948	kar 815
4001	Re/2	Ministerstvo zemědělství - dávky faráři v Pernarci z velkostatku Krukanice - ohledně propuštění majetku kláštera ze záboru 25. září 1938 - vymazání vlastnického práva Dr. Bruna Helbig-Neupauera z r. 1938 - podání soupisové přihlášky majetku kláštera - zpráva o požáru v Záboří 16. června 1948	1947–1948	kar 815
4001	Re/3	Ministerstvo vnitřního obchodu (průmyslu) - navrácení zavlčeného polského majetku (knihovna) - přiděly kůže a textilií	1946–1948	kar 815
4001	Re/5	Ministerstvo národní obrany - škody a náklady způsobené ubytovaným vojskem v klášteře, 1945 - letecká sbírka	1945–1947	kar 815
4001	Re	Ministerstvo financí - žádost o prodloužení lhůty k podání příznání k dávce z majetku - cenové vyrovnávací částky	1947	kar 815
4001	Re	Ministerstvo sociální péče - platy zaměstnanců, pracovní dny, dny pracovního klidu	1947–1948	kar 815

Inv. č.	Sign.	Obsah	Časový rozsah	Evid. jedn.
4001	Re	Ministerstvo spravedlnosti - žádost národní správy o uvolnění pracovníků z řad trestanců	1948	kar 815
4001	Re	Ministerstvo školství a osvěty - upozornění Okresní rady osvětové na poškozenou fresku v kavárně Dianahof - splátky na Růžencovou slavnost - oznámení o povolení provozního úvěru pro klášterní velkostatek a lázeňský dům Cambridge - oznámení o žádosti o podporu od ministerstva techniky na opravy objektů	1947	kar 815
4001	Re	Ministerstvo techniky - žádost o podporu na opravu objektů + přihláška válečných škod	1947	kar 815
4001	Re	Ministerstvo výživy - protokol o zastavení mlýna v Klášteře Teplá	1948	kar 815
4001	Re	Ministerstvo zdravotnictví - konfiskace lázeňského majetku: Mariánské Lázně čp. 85 Dianahof + parcely Úšovice čp. 149 + parcela Úšovice čp. 108 + parcela	1948–1951	kar 815

Inv. č.	Sign.	Obsah	Časový rozsah	Evid. jedn.
4001	Re/11	<p>Zemský národní výbor</p> <ul style="list-style-type: none"> <li>- usnesení, zápisy v pozemkové knize</li> <li>- seznam všech beneficií kláštera s rozpočtem oprav, 1946</li> <li>- seznam cenných předmětů v klášteře, vkladních knížek, předání</li> <li>- vlastnictví dvora Podmokly a jeho popis</li> <li>- odevzdání jmění fary Přestavlky faráři v Dnešicích</li> <li>- sjednání provozních úvěrů pro klášterní velkostatek a lázeňský dům Cambridge</li> <li>- předložení bilance hospodaření</li> <li>- hospodářská zpráva za II. čtvrtletí roku 1947</li> <li>- protest kvůli zamítnutí přidělit šatstvo zaměstnancům kláštera</li> <li>- přidělování motorových vozidel, vozový park</li> <li>- zpráva o jednání o arondaci a směně pozemků farního úřadu Mnichov</li> <li>- směny pozemků kláštera, kultové schválení</li> <li>- oznámení o podání protestu proti přidělení pozemků lázeňskému objektu</li> <li>- pachtovné z kamenolomu v k. ú. Heřmanov, národní správce Samuel Kolopovič</li> <li>- koncentrace cenných papírů</li> <li>- zpráva o žádosti ministerstvu techniky o podporu na opravu objektů kláštera</li> <li>- povolení oprav věží kostela v Otročině a Úterý</li> <li>- jednání o úhradu nákladů konventu a juvenátu, kongruová povinnost</li> <li>- národní správci</li> <li>- záležitosti personální (národní správci, zaměstnanci)</li> </ul>	1945–1948	kar 815



Inv. č.	Sign.	Obsah	Časový rozsah	Evid. jedn.
4001	Re/12	<p>ONV (OSK) Teplá</p> <ul style="list-style-type: none"> <li>- zajištění závaží, 1945</li> <li>- návrh na zrušení rozhodnutí z doby nesvobody (dům ve městě Teplá čp. 237 - chorobinec)</li> <li>- koncese k provozování hostinské živnosti v táborové kuchyni kláštera Teplá</li> <li>- výzva H. J. Tyla k opravě křížů, božích muk apod. v kraji</li> <li>- popis majetku kláštera</li> <li>- různé, mj. přidělení pracovníků z řad trestanců, žádost o povolení překročení polední hodiny pro dojičky Ovčího dvora, zabavení hotovosti, vkladních knížek a cenností farářů Seemannovi, prodej vozů a součástky, žádosti o přiděl, šetření hospodaření, ubytování zaměstnanců, nekvalitní salám Františka Psohlavce, žádost o zřízení opravny strojů, schválení stanov katolické charity místní správní komisí v Teplé, informace o zaměstnancích: K. Suchý, A. Kohout</li> </ul>	1945–1948	kar 815
4001	Re/13	<p>ONV (OSK) Mariánské Lázně</p> <ul style="list-style-type: none"> <li>- jmenování prozatímního správce pivovaru, urgency vyúčtování za dodané vepře, mechanizace lesního hospodářství, výzva H. J. Tyla k opravě křížů, božích muk apod. v kraji</li> <li>odběr písku, odstranění německých nápisů, uvolnění budovy Zřídelní inspekce úřadem ONV, úhrada dodávek šterku</li> </ul>	1945–1948	kar 815
4001	Re/14	<p>ONV Planá</p> <ul style="list-style-type: none"> <li>- patronátní konfiskáty soudního okres Bezdržice</li> </ul>	1947	kar 815
4001	Re/17	<p>ONV Stříbro</p> <ul style="list-style-type: none"> <li>- žádost o poukaz na uhlí pro dvory Podmokly a Liška, rekvizice dobytka</li> <li>- protest proti zabrání chotěšovského farního benefícia národním výborem Vstiš</li> <li>- ubytování zaměstnanců</li> </ul>	1945–1947	kar 815
4001	Re/21	<p>Okresní akční výbor Teplá</p> <ul style="list-style-type: none"> <li>- lesní personál: A. Krejza, J. Holdschik, J. Šimek</li> </ul>	1948	kar 815

Inv. č.	Sign.	Obsah	Časový rozsah	Evid. jedn.
4001	Re	Okresní akční výbor Stříbro - zabavení slámy ONV ve Stříbře na klášterním dvoře Liška - nařízení zrušit zavedení národní správy na dvoře Pichl	1948	kar 815
4001	Re/24	MNV (MSK) Teplá - žádosti NS o snížení/zrušení kontingentů - informace o lomu u Heřmanova (fa Jul. Frieser) - zrušení smlouvy nájemci hostince Františku Psohlavcovi	1945–1947	kar 815
4001	Re/25	MNV (MSK) Mariánské Lázně - vodní dávky a spotřeba elektřiny lázeňských domů (Rauwolf, Stará pila, Cambridge, Inspekce) - nová pojmenování lázeňských objektů - oprava kostela v Mariánských Lázních - směna pozemků v k. ú. Mariánské Lázně, č. k. 142/1 les, pro potřebu školy - daňové nesrovnalosti s domy čp. 108 a 149 v k. ú. Úšovice - problém nájemného správce domu Maroko V. Koška a hoteliéra Marcela Žáčka v domě čp. 54 Černý kůň - řízení o stavebních úpravách domu Cambridge - dotazník o válečných škodách na objektech Mariánských Lázní	1946–1948	kar 815
4001	Re/29 D	MNV Dobřany - umístění rozhlasu na věž kostela	1948	kar 815
4001	Re/29 R	MNV Rájov - postoupení zaplacení pojistného patronátu kostela v Rájově	1948	kar 815
4001	Re/29 Š	MNV Štipoklasy - směna pozemků za účelem scelení + plán	1947	kar 815
4001	Re/29 T	MNV Ves Touškov - umístění rozhlasu na věž kostela	1947	kar 815
4001	Re/29 Z	MNV Závíšín - upozornění uživatelům tepelských pozemků, že tyto byly dány v užívání J. Knápkovi	1947	kar 815
4001	Re/31	Místní akční výbor Město Teplá - šetření ohledně Václava Egera	1948	kar 815

Inv. č.	Sign.	Obsah	Časový rozsah	Evid. jedn.
4001	Re/34	Fond národní obnovy v Praze - jednání s arcib. konzistoří ohledně majetku členů řádu - rozdělení konfiskovaného majetku kněží německé národnosti - šetření ohledně správce lomu fy Purtak, S. Kolopoviče - žádost národní správy o potvrzení, že majetek kláštera není konfiskátem - žádost o prodej 6 ložnic jako vybavení bytů zaměstnanců národní správy	1946–1948	kar 815
4001	Re/35	Fond národní obnovy v Karlových Varech - šetření ohledně zásob porcelánu - šetření ohledně správce lomu fy Purtak, S. Kolopoviče - žádost o přidělení železného šrotu z Křepkovic	1947–1948	kar 815
4001	Re/38	Národní pozemkový fond v Praze - vyplněný dotazník o majetku pod NS ke dni 15. září 1947	1947	kar 815
4001	Re/39	Národní pozemkový fond v Karlových Varech - žádost nájemce Červeného mlýna, čp. 44 klášter Teplá Ant. Rohlíka	1947	kar 815
4001	Re/41	Osídlovací komise v Teplé - směna pozemků za účelem scelení v k. ú. Služetín - směna pozemků za účelem scelení v k. ú. Úšovice pro potřeby mlékařského družstva	1947	kar 815

### Soudy

4001	Re/46	Okresní soud Mariánské Lázně - úpravy v pozemkové knize: k. ú. Dolní Kramolín, název domu čp. 181 v Mariánských Lázních - restituce nemovitostí v obvodu okr. soudu v Mariánských Lázních	1947–1948	kar 815
4001	Re/52	Krajský soud v Chebu - zpráva z jednání o vyslání pracovní čtyry 30 vězňů	1947	kar 815

### Finanční úřady

Inv. č.	Sign.	Obsah	Časový rozsah	Evid. jedn.
4001	Re/57	Berní správa Mariánské Lázně - účet provozu klášterního pivovaru - likvidace pohledávek za americkou armádu (řezivo)	1947–1948	kar 815
4001	Re/62	Berní úřad Mariánské Lázně - dluh F. Vokurky, národního správce fy A. Frank - zpoplatnění směnných smluv mezi kášterem a manžely Lerchovými, Ingrischovými a Puberlovými v letech 1943 a 1944 - převedení depozita, realizace půjčky	1947	kar 815
4001	Re/63	Berní úřad Stod - kompetence úřadu	1947	kar 815
4001	Re	Berní úřad Beroun - zpráva o smrti P. Celestina Svobody kvůli nedoplatku daně důchodové	1947	kar 815
4001	Re/71	Katastrální měřičský úřad Mariánské Lázně - žádosti o opis pozemnostních archů fary v Ovesných Kladrubech a Úterý	1948	kar 815
4001	Re/72	Katastrální měřičský úřad Planá - dotaz na využívání státních nemovitostí v k. ú. Budeč - žádost o opis pozemnostního archu fary v Úterý	1946–1948	kar 815
4001	Re/73	Katastrální měřičský úřad Stříbro - žádost o opisy pozemnostních archů fary v Holýšově a Číhané	1948	kar 815
4001	Re/75	Katastrální měřičský úřad Přeštice - žádost o pozemnostní arch fary v Dobřanech	1948	kar 815

### Sociální ústavy

Inv. č.	Sign.	Obsah	Časový rozsah	Evid. jedn.
4001	Re/81	<p>Úřadovna sociálního pojištění Teplá</p> <ul style="list-style-type: none"> <li>- dohoda mezi lesním úřadem a úřadovnou o sociální pojištění, dodržování, zrušení</li> <li>- zpráva o revizi platebních výměrů sociálního pojištění</li> <li>- zařazení zaměstnanců do příslušných tříd</li> <li>- pojištění zaměstnankyně faráře Norberta Ubla</li> <li>- instrukce k výpočtu pojistného, žádost o odpis pojistného, odhlášky branců, čísla a označení účtů, upomínky na nedoplatky</li> </ul>	1946–1948	kar 815
4001	Re/82	<p>Úřadovna sociálního pojištění Mariánské Lázně</p> <ul style="list-style-type: none"> <li>- různá korespondence, mj. předpis pojistného zaměstnancům skladu pivovaru, upomínky na nedoplatky</li> </ul>	1947–1948	kar 815
4001	Re/83	<p>Úřadovna sociálního pojištění Stod</p> <ul style="list-style-type: none"> <li>- dohoda o pojištění zaměstnanců</li> <li>- výše zůstatku na účtu příspěvků</li> <li>- zápis o mzdové revizi (hospodářské dvory Liška, Pichl, Podmokly, polesí Melchiorova Huť)</li> <li>- pojištění zaměstnance faráře Alb. Stáry</li> </ul>	1946–1947	kar 815
4001	Re/86	<p>Všeobecný pensijní ústav v Praze</p> <ul style="list-style-type: none"> <li>- upomínky na nedoplatky (pojištění zaměstnanců kamenolomu fy Purták)</li> <li>- sestavení pojistného</li> </ul>	1947–1948	kar 815
4001	Re/87	<p>Úrazová pojišťovna v Praze</p> <ul style="list-style-type: none"> <li>- obnovení pojištění podniků (mlýn a pekařství, pivovar, pila, kamenolom), dotazy, upomínky, výtahy z výplatních záznamů dělníků, výpočet pojistného</li> </ul>	1946–1948	kar 815
4001	Re/89	<p>Úřad ochrany práce v Teplé</p> <ul style="list-style-type: none"> <li>- žádost o odstranění špatného pracovníka Bogdana Hryniocka</li> <li>- dělníci ze Slovenska</li> <li>- výměry o zrušení pracovního poměru s Jar. Horou a A. Šimkem</li> </ul>	1945–1948	kar 815

Inv. č.	Sign.	Obsah	Časový rozsah	Evid. jedn.
4001	Re/90	Okresní úřad ochrany práce v Mariánských Lázních - stížnost brigádníka Frant. Peše - maďarské a bulharské pracovní síly - stravování brigád - přiznání osidlovacího příspěvku lesním dělnicím - přidělení pracovních sil, pracovní poměr zaměstnanců (mj. Václ. Eger, maďarské a německé pracovní síly)	1947–1948	kar 815
4001	Re	Okresní úřad ochrany práce ve Stříbře - žádost H. J. Tyla o přiděl dělníků pro patronátní zemědělský majetek fary Ves Touškov	1947	kar 815
<b>Patronátní úřad a farní úřady (abecedně)</b>				
4001	Re/92 B	Farní úřad Blatnice - žádost o povolení oprav + rozpočet - nutnost opravy farní budovy a kostelní střechy - oběžník patronátu ohledně vkladních knížek - vynětí faráře J. R. Brynicha z odsunu - urgency měsíčních platů, žádost faráře o uvolnění vázaných vkladů	1946–1948	kar 815
4001	Re/92 Č	Farní úřad Číhaná + Úněšov - rozpočty na údržbu patronátních objektů, oplechování a nátěr věže kostela v Číhané, plán farních budov v Číhané - pojistné zaměstnankyně faráře Alberta Stáry	1946–1947	kar 815
4001	Re/92 D	Farní úřad Dobřany - náklady na opravu patronátních objektů v Dobřanech poškozených náletem - ústav pro duševně choré v Dobřanech potřebuje patronátní pozemek kvůli stavbě kanalizace - instalace rozhlasu na věži kostela - pátrání po traktoru	1947–1948	kar 815
4001	Re/92 H	Farní úřad Holýšov - žádost o opravu fary, kostela a hospodářských budov poškozených náletem + rozpočet - směna pozemků v k. ú. Holýšov za účelem scelení - dotazy, mj. na nájemnou smlouvu – dům institutu Díla blažené Zdislavy (sestry Zdislávky), ohledně nájemné smlouvy, účty	1946–1948	kar 815

Inv. č.	Sign.	Obsah	Časový rozsah	Evid. jedn.
4001	Re/92 Ch	Farní úřad Chotěšov - žádost o opravu kostela a fary + rozpočet - zábor farní louky MNV ve Vstiši, protest	1946–1947	kar 815
4001	Re/92 L	Farní úřad Litice - přihlášky vkladů, pojistky - směna pozemků v k. ú. Litice za účelem scelení, výměra nájemného z polí a luk a zčeštění nájemných smluv - protest administrátora D. J. Šíta proti zastavení kongruy	1947	kar 815
4001	Re/92 M	Děkanský úřad Mariánské Lázně - dopis budoucího děkana Ludvíka Bláhy ohledně stěhování - popis příjmů a vydání domácnosti duchovních a členů řádu na děkanství, 1946 - žádosti o výplatu pro zaměstnance děkanství, kongrua - jmenování Ludvíka Bláhy správcem děkanství - výzva patronátnímu úřadu k zaplacení poplatkového ekvivalentu - oprava střechy děkanského kostela, instalatér	1946–1948	kar 815
4001	Re/92 M	Arcibiskupský vikariátní úřad Mariánské Lázně - žádost kaplana R. Mokrého o náhradu cestovních výloh k bohoslužbám v Rájově - zprávy z rekolekce a pastorální konference „farních sester“ (farní hospodyně) vikariátu, 3. 2. a 5. 3. 1947 - šetření ohledně benefícia Velká Hleďsebe - pozvání k oslavám sv. Vojtěcha - oběžník pastoračního ústředí ohledně zabezpečení kostelů - žádost o informace ohledně převzetí a inventáře inspekce	1947–1948	kar 815
4001	Re/92 M	Farní úřad Mnichov - rozpočet na údržbu kostela a fary v Louce, 1946 - vyloupení kostela v Sítinách - směna pozemku parc. č. 1692 v k. ú. Mnichov za účelem scelení - ohledně pronajatého pozemku školským sestrám de Notre Dame	1946–1947	kar 815

Inv. č.	Sign.	Obsah	Časový rozsah	Evid. jedn.
4001	Re/92 N	Farní úřad Nýřany + Úherce - žádost o povolení oprav fary a kostela v Úherci a Nýřanech + rozpočty - korespondence faráře A. Tichého ohledně poplatkového ekvivalentu, pachtovních smluv, pojistek, oprav	1946–1947	kar 815
4001	Re/92 O	Farní úřad Otročin - řízení ohledně vyměření poplatkového ekvivalentu - arondace farních pozemků a náhrada	1947–1948	kar 815
4001	Re/92 O	Farní úřad Ovesné Kladruby - oznámení nutných oprav - korespondence ohledně stanovení farní sestry (hospodyně) Rosalie Horažďovské, poplatkového ekvivalentu, využívání farních pozemků, spotřeby elektřiny, přiděl topiva (vyřizováno farní sestrou)	1946–1948	kar 815
4001	Re/92 P	Farní úřad Pernarec + Březí - rozpočet na udržování patronátních objektů v Pernarci a Březí	1946	kar 815
4001	Re/92 P	Farní úřad Pístov - rozpočet na údržbu - žádost o opravu kostela sv. Bartoloměje, 1946 - žádost o povolení exhumace kvůli likvidaci hřbitova - spotřeba elektřiny, pojistné	1946–1947	kar 815
4001	Re/92 R	Farní úřad Rájov - rozpočet na údržbu - oprava kostela: žádost, rozpočet	1946–1947	kar 815
4001	Re/92 S	Farní úřad Horní Sekyřany + Hněvnice, Přehýšov, Ves Touškov, Vlkyš - žádost o povolení oprav farního majetku + rozpočty - korespondence ohledně poplatkového ekvivalentu - právní poměr kostela v Hněvnicích - pronájem farních statků J. Mahounovi	1946–1948	kar 815



Inv. č.	Sign.	Obsah	Časový rozsah	Evid. jedn.
4001	Re/92 S	Farní úřad Skoky - opis inventáře fary z 30. 9. 1945 - zpráva o stavu fary a kostela ve Skokách, pátrání po ukradených věcech far Skoky a Louka	1945–1947	kar 815
4001	Re/92 S	Farní úřad Stod - žádost o informace ohledně hostince na Křížovém Vrchu a o Richardu Gubernátovi - žádost o opravu kostela a fary a uvolnění vázaných vkladů - hlášení škod na střeše kostela - přihlašování vkladů	1947–1948	kar 815
4001	Re/92 S	Farní úřad Svatý Vojtěch - jmění k 1. 1. 1946 - inventář fary	1946	kar 815
4001	Re/92 T	Teplá (klášter) - soupis obyvatel obcí Klášter Teplá a Ovčí Domky - rozpočet na udržování patronátních objektů - M. Křepelková z Křepkovic žádá o výkop hrobu - soud v Bečově žádá o výpis z matriky - inventář nábytku na faře Teplá-Klášter k 9. 1. 1948, seznam vybavení odvezeného do kláštera r. 1946 a 3. 5. 1948 - seznam bytů v klášteře Teplá	1945–1948	kar 815
4001	Re/92 T	Děkanský úřad Teplá - rozpočet na údržbu farních budov a chorobince - vydání zabavených cenností po zesnulém děkanu Christianu Seemannovi - církevní komisař Z. Kopáček žádá o vydání majetku děkanství v Teplé a fary ve Svatém Vojtěchu (MSK, ZNV) - pojištění zaměstnankyně děkanství A. Dostálkové - šetření existence katechetské nadace - pronájem hospodářství děkanského úřadu národní správě kláštera	1945–1948	kar 815

Inv. č.	Sign.	Obsah	Časový rozsah	Evid. jedn.
4001	Re/92 Ú	Farní úřad Úherce - pronájem pozemků farního benefícia - žádost administrátora Tichého o uvolnění financí k nutným opravám kostela - korespondence ohledně poplatkového ekvivalentu, pojištění budov atp.	1947–1948	kar 834/3
4001	Re/92 Ú	Farní úřad Úšovice - ohledně poplatkového ekvivalentu - pojištění, ohledně podání přiznání k poplatkovému ekvivalentu	1946–1947	kar 815
4001	Re/92 Ú	Farní úřad Úterý - dodatečné přihlášení vkladů v cizí měně - žádost o podporu restauračních prací kostela a kaple sv. Václava - potvrzení inventáře - trestní řízení proti Václ. Loukotovi pro krádež na hřbitově	1947–1948	kar 815
4001	Re/92 V	Farní úřad Vidžín + kaple v Branišově - zajištění farního kostela a majetku včetně přehledu inventáře fary a kostela a mešních nadací - dotazník k vydání pracovního průkazu pro sestru faráře Eugenii Molodovec - rozpočty nutných oprav kostela a fary ve Vidžíně a kaple v Branišově - půjčka harmonia, žádost faráře N. Ubla o jízdní kolo - žádost vydání konfiskovaného majetku bývalé hospodyně Barboře Sládkové	1945–1946	kar 815
4001	Re/92	Farní úřad Louka - šetření ztrát - inventář fary a majetku k 21. 1. 1948	1947–1948	kar 815

Inv. č.	Sign.	Obsah	Časový rozsah	Evid. jedn.
4001	Re/93	<p>Patronátní úřad (konzistoriální rada a inspektor Z. Sudík, Pernarec)</p> <ul style="list-style-type: none"> <li>- soupis farních úřadů a jejich správců</li> <li>- výpis Zikmunda o kostelích v Pernarci, Březí, Číhané, Úněšově</li> <li>- oznámení/pokyny farním úřadům</li> <li>- rozpočet na udržování patronátních objektů</li> <li>- přefaření Kamenného Újezda k farnosti Nýřany</li> <li>- zpráva o schůzi zástupců církevního majetku konané na Strahově 6. 3. 1947</li> <li>- korespondence s národní správou (ohledně dávky z majetku, pojistek...)</li> <li>- zpráva V. Tichého mj. o výtce a žádost o disciplinární řízení</li> </ul>	1945–1948	kar 815
4001	Re/94	<p>Tepelská kanonie (převorát, provizoriát)</p> <ul style="list-style-type: none"> <li>- žádosti převora H. J. Tyla k NS: mj. pohřeb hajného, o svolení brigád noviců, povolení akcí a jejich plakátování, o kočáry k dopravě na bohoslužby, benzín, úpravu hřbitova a zahrady, auto pro kněze</li> <li>- oprávněnost převora otevírat úřední korespondenci</li> <li>- jednání o předání a zapečetění prelatury</li> <li>- upozornění provizora na neoprávněnost členů řádu užívat inventář zemědělského podniku pod NS</li> <li>- H. J. Tyl čelí obvinění z porážek vepřů načerno, prodeje mléka a chovu slepic</li> <li>- sdělení děkanského úřadu v Lysé nad Labem o „hledaném obrázku“ z kláštera v Teplé</li> <li>- žádost k MNV o sestavení statistiky obyvatel pro katalog</li> <li>- poznámka převora, mj. „o pochcípání“ 100 selat následkem podvýživy, personálu, majetku</li> </ul>	1946–1947	kar 815

Inv. č.	Sign.	Obsah	Časový rozsah	Evid. jedn.
4001	Re/95	Arcibiskupská konzistoř - obsazení tepelských inkorporovaných far řeholními kněžími Strahovského kláštera, 1945 - správa vikariátu, ustanovení vikáře - zařazení církevních statků do skupiny C (dotazníky), 1945 - záležitost pojištění a zjišťování závazků pro církevní objekty dle Acta Curiae - sestavení nákladů na adaptace církevních objektů kláštera - hospodářsko-právní poradní sbor, ohledně hospodaření a rozpočtu kanonie - oběžník ohledně soupisu farní a kostelní půdy, žádost o ponechání - nesouhlas k umístění rozhlasu na kostel v Dobřanech a Vsi Touškově	1945–1948	kar 815
<b>Pojišťovny</b>				
4001	Re/96	První československá pojišťovna (První česká vzájemná pojišťovna) - pojistné smlouvy, (1941) 1945–1948 - sestavení pojistek, 1945–1949 - pojištění jednotlivých farních budov a kostelů (abecedně), 1946–1948	(1941) 1945–1949	kar 816
4001	Re/96	První československá pojišťovna (První česká vzájemná pojišťovna) - pojistné události, mj. autonehoda převora H. J. Tyla s Jos. Hudečkem 14. 10. 1947, nehoda nákladního auta 27. 2. 1948, pracovní úrazy, smrt dělníka V. Millera 28. 6. 1948 - pojištění vozidel a strojů - provize, uspořádání pojistek (převedení pojistek rušených pojišťoven, např. Union Liberec, Dunaj-Concordia, Victoria, Elementar)	1946–1948	kar 817
4001	Re/97	Pojišťovna Slovan (Riunione Adriatica Terst) - mj. pojistné smlouvy (Blatnice), pojištění proti požáru, vloupání	(1944)1946–1948	kar 817
4001	Re/98	Pojišťovna Slavia - mj. pojistné smlouvy zákonné odpovědnosti farních úřadů Mnichov, Rájov, Chotěšov	1947–1948	kar 817

Inv. č.	Sign.	Obsah	Časový rozsah	Evid. jedn.
4001	Re/99	Pražská pojišťovna - pojistné smlouvy zákonné odpovědnosti hotelu Černý Kůň a Maroko v Mariánských Lázních - různá korespondence	1946–1948	kar 817
4001	Re/10 0	Pražská městská živelní pojišťovna - pojistná smlouva děkanství Pernarec proti vloupání	1946–1948	kar 817
<b>Peněžní ústavy</b>				
4001	Re/103	Pražská úvěrní banka (Živnobanka) Mariánské Lázně - říšskoněmecká půjčka, cenné papíry (Deutsche Bank) - provozní, investiční a udržovací úvěr pro národní správu kláštera (mj. zamítnutí úvěru r. 1945) - různá korespondence	1945–1948	kar 817
4001	Re/105	Union banka Praha - různá korespondence, centralizace do Pražské úvěrní banky	1947–1948	kar 817
4001	Re/106	Národní banka československá - přihlášky pohledávek, akcií a cenných papírů u různých ústavů, uvolnění vkladů	1946–1948	kar 817
4001	Re/107	Dresdner Bank Liberec - převod deposit na Pražskou úvěrní banku	1947–1948	kar 817
4001	Re/109	Poštovní spořitelna Praha - peněžní vklady členů řádů, různá korespondence	1947–1948	kar 817
4001	Re/110	Různé peněžní ústavy - Deutsche allgemeine Treuhand A. G. München, Pragobanka, Okresní hospodářská záložna v Teplé, Vsi Touškově, Úvěrní ústav v Praze	1947	kar 817
<b>Interní</b>				
4001	Re/111	Národní správa – generální ředitelství - oběžníky oddělením národní správy	1946–1948	kar 817

Inv. č.	Sign.	Obsah	Časový rozsah	Evid. jedn.
4001	Re/112	Revizní oddělení - záznam o předání agendy revizního oddělení národní správě, inventář - situační zpráva revizního oddělení za měsíc červenec a srpen 1946 - vyhotovení bilance - seznam zaměstnanců revizního oddělení a důchodu, 21. 1. 1948 - různá nařízení a oznámení národní správy	1945–1948	kar 817
4001	Re/113	Důchod - nařízení, pokyny a oběžníky týkající se péče o zaměstnance jejich služebního poměru a vedení úřadu - seznam spisů předaných revisním oddělením národní správě, 30. 9. 1947 - rozhodnutí o oddělení sýpky od Klášerního dvora a zřízení ústředního skladu pro celé panství - vedení účetnictví, účetní zprávy, placení pojistek	1947–1948	kar 817
4001	Re/114	Lesní úřad - zprávy, závady v lesním hospodářství, revizní komise - péče o zaměstnance - arondace lesních pozemků - vedení úřadu, dodávky dříví, výskyt kůrovce, povolení k odstřelu vodních myší	1946–1948	kar 817
4001	Re/115	Hospodářství (Ředitelství ekonomie/Zemědělské odd.) - vyhotovení bilance - pronájmy zemědělských pozemků - pojistky, daňové záležitosti, dohled na obdělávání půdy, záležitosti zaměstnanců	1946–1948	kar 817
4001	Re/116	Pivovar - odbytíště - zápis v obchodním rejstříku - revizní skontro pivovaru - záležitosti zaměstnanců - prodej ležáckých smaltovaných pivních tanků - záležitosti pojištění, daňové	1946–1948	kar 817

Inv. č.	Sign.	Obsah	Časový rozsah	Evid. jedn.
4001	Re/117	<p>Správa rybníků</p> <ul style="list-style-type: none"> <li>- seznam rybníků na území velkostatku kláštera Teplá</li> <li>- účet ztráty a zisku za roky 1942–1945, 1946</li> <li>- hlášení k 19. 5. 1947 (seznam rybníků, stav násady a zásob, seznam pronajatých rybníků a jejich nasazení, inventáře</li> <li>- situační zpráva za červenec 1947</li> <li>- obstarávání násady a krmení</li> <li>- otrava ryb</li> <li>- výlov a prodej ryb</li> <li>- rybářské lístky, povolení lovu</li> <li>- zaměstnanci</li> <li>- opravy rybníků, pumpy, různé</li> </ul>	1946–1948	kar 817
4001	Re/118	<p>Technické oddělení</p> <ul style="list-style-type: none"> <li>- seznam hasičského nářadí</li> <li>- zásoba stavebního materiálu ke 30. 6. 1946</li> <li>- opravy turbíny v elektrárně</li> <li>- předání hasičské zbrojnice</li> <li>- nařízení sepsat inventáře klášterních budov</li> <li>- různé opravy budov</li> </ul>	1945–1948	kar 817
4001	Re/119	<p>Parní pila</p> <ul style="list-style-type: none"> <li>- konfiskace, předání pily národní správě, žádost o její vrácení</li> <li>- práce na roční uzávěrce, dluh za řezivo, zaměstnanci, pojištění</li> <li>- žádost o živnostenský list a znárodnění podniku</li> </ul>	1945–1948	kar 817
4001	Re/120	<p>Závodní rada</p> <ul style="list-style-type: none"> <li>- vytvoření závodní rady a ROH</li> </ul>	1947–1948	kar 817
4001	Re/121	<p>Společně</p> <ul style="list-style-type: none"> <li>- vyklizení místností bývalé Lázeňské inspekce pro lázeňské účely za pomoci členů juvenátu (sestry M. Herufkové k vyřízení)</li> <li>- upozornění na plýtvání elektřinou</li> <li>- návštěva předsedy ZNV Ladislava Kopřivy v klášteře</li> <li>- předvolební schůze pro zaměstnance NS (pozvánka)</li> </ul>	1948	kar 817

### Správa domů v Mariánských Lázních

Inv. č.	Sign.	Obsah	Časový rozsah	Evid. jedn.
4001	Re/122	Lázeňský dům Cambridge (Zlatá Koule), čp. 26/27 - staré orientační plány domu - úhrada za úpravy bytu - přijetí domovníka v reakci na vloupání do domu, 1947–1948 - vybavení domu (textilie, nádobí) - investiční úvěr, stavební povolení, dokončení stavby a otevření domu - opravy domu (jednotl. firmy, účty)	1945–1949	kar 818
4001	Re/123	Lázeňské domy - seznam budov, inventáře k 16. 5. 1947 - Zřídelní inspekce, Ibsenova čp. 92, vl. č. 710 - Lázeňský dům Cambridge, Čechova čp. 26 a 27 - Restauranční dům Maroko, Chebská čp. 399, vl. č. 557 - Restaurace-Hotel Černý Kůň, Poštovní čp. 54, vl. č. 54 - Ludvičin dvůr, Chebská čp. 252 - Skladiště minerálních vod – Sklad pivovaru, u Elektrárny čp. 108 - Stáčírna piva, u Elektrárny čp. 149 - Staffelstein, Stanoviště čp. 23 - Zieglerwohnung, Úšovice čp. 21	1947	kar 818
4001	Re/123	Dobrozdání V. Tichého ohledně změny majetkového stavu na základu kupní smlouvy v době okupace + kupní smlouva z 23. 9. 1940 (prodej lázeňství v Mariánských Lázních Říši)	1947	kar 818
4001	Re/123	Hotel Černý kůň (Bílý koníček), čp. 54 - zajišťovací výměr, jmenování národního správce, zrušení NS, inventář - rozpočet adaptačních prací + plán	1945–1947	kar 818
4001	Re/123	- dotaz, bude-li NS žádat od města Mariánské Lázně vrácení domu Victoria (Trocadero), čp. 272 - Lázeňská inspekce, čp. 92, oprava střechy, vyklizení a úprava místností využívaných ONV - zásobování comů Campanila, Esplanade a Rojal vodou	1946–1948	kar 818

### Různé úřady a podniky (abecedně)



Inv. č.	Sign.	Obsah	Časový rozsah	Evid. jedn.
4001	Re/124 A	Administrace vydavatelství - Sbírký zákonů a nařízený - Zemědělských novin a Českého zemědělc - právníckého nakladatelství J. Linhart - Průmyslového věstníku - Zemědělského knihkupectví a nakladatelství A. Neubert	1947–1948	kar 818
4001	Re/124 A	Archivy - Archiv země české: žádost o informaci o knihovním držiteli chorobince ve městě Teplá, čp. 237 - Archiv ministerstva vnitra: žádost o opis z desk zemských – klášter Teplá	1947–1948	kar 818
4001	Re/124 B	Beck Karel, zubní technik - potvrzení o koupi osobního auta od NS	1947	kar 818
4001	Re/124 B	Beran František, elektrozávod Plzeň - oprava motoru	1948	kar 818
4001	Re/124 C	Cejchovní úřad - seznam vah v obvodu majetku kláštera a jejich přecejchování	1946–1947	kar 818
4001	Re/124 Č	České cementárny a vápenice - objednávka hnojiva	1948	kar 818
4001	Re/124 Č	České továrny na láhve, Teplice - dodávky trachytového kamene z kamenolomu S. Kolopoviče pro sklárnu	1947–1948	kar 818
4001	Re/124 D	Drbohlav Max, prodejce motorových vozidel - NS nabízí auto zn. Praga	1947	kar 818
4001	Re/124 E	Ettel Karel, JUDr. - zástupce Rudolfa Procházky ohledně restituce inventáře Hamnického dvora	1948	kar 818
4001	Re/124 F	fa Forejt Jaroslav, kamenictví - zájemce o dodávky z trachytového lomu	1947–1948	kar 818
4001	Re/124 F	Forkl Josef, varhaník v Sokolově - dlužný plat, deputátní dříví	1946	kar 818
4001	Re/124 H	fa Heinzl, kancelářské stroje - vyrovnání účtu	1947–1948	kar 818

Inv. č.	Sign.	Obsah	Časový rozsah	Evid. jedn.
4001	Re/124 H	fa Hejný, zvěrolékařské potřeby - objednávka ušních číslovek	1948	kar 818
4001	Re/124 H	fa Hofman Šimon, železářství - objednávka ozubů	1948	kar 818
4001	Re/124 J	fa Jakel Rudolf - objednávka pasových pil, železo	1945	kar 818
4001	Re/124 J	Jiří Jelínek, akad. malíř restaurátor - nabídka odborných služeb	1947	kar 818
4001	Re/124 J	Jeremiáš Karel - žádost o úhradu dlužného benzínu Kamilem Šimkem	1947	kar 818
4001	Re/124 K	Knihotiskárna E. Pavlíček Mariánské Lázně - objednávka mzdových listů	1948	kar 818
4001	Re/124 K	Kozibrádek Josef, instalatér - poplatek za zapůjčené nářadí	1947	kar 818
4001	Re/124 K	Kovozávody, Ig. Stratílek - koupě stroje	1947	kar 818
4001	Re/124 K	Křiváček František, železářství - odvoz starého železa, žádost o zřízení skladiště a garáže v obci Klášter Teplá	1948	kar 818
4001	Re/124 M	Moláček Leo, provizor - potvrzení NS namísto ztraceného dokladu	1948	kar 818
4001	Re/124 O	Oblastní pozorovatel generálního sekretariátu Hospodářské rady, Karlovy Vary - dotaz na postup adaptačních prací v domě Cambridge	1948	kar 818
4001	Re/124 O	Odborová rada Karlovy Vary - žádost k ROH	1948	kar 818
4001	Re/124 Ř	Ředitelství v Lázních Kynžvart - nabídka auta Oppl	1947	kar 818
4001	Re/124 S	Semenářství, fa Otto Geier, fa Selecta - objednávky semen	1946–1947	kar 818

Inv. č.	Sign.	Obsah	Časový rozsah	Evid. jedn.
4001	Re/124 S	Severočeské tukové závody - poptávka po odpařovači pro sladkovodní chladič	1947	kar 818
4001	Re/124 S	Sbor národní bezpečnosti - výslech Jos. Krohy ohledně ukradené monstrance, 1945 - oznámení změny pojmenování budov v Mariánských Lázních - zápis o požární prohlídce kláštera - brigáda zaměstnanců SNB na žňových pracích NS	1945–1948	kar 818
4001	Re/124 S	Silva, obchodní společnost lesního hospodářství - podíly kláštera ve firmě, obnovení její činnosti, stanovy	1946–1947	kar 818
4001	Re/124 S	Slavík Jaromír - zájemce o koupi traktorů	1948	kar 818
4001	Re/124 S	Sochovský Alois, potřeby pro sedláře, řemenáře a čalouníky - nedoplatek kláštera z r. 1946	1947	kar 818
4001	Re/124 S	Správa státních lesů, Stříbro - les č. k. 59 a 65 v k. ú. Pichl	1946	kar 818
4001	Re/124 S	Správa státních silnic Mariánské Lázně - urgence smlouvy o odběru písku	1947	kar 818
4001	Re/124 S	Správa velkostatku Krukanice - žádost o přenechání vybavení pivovaru	1947	kar 818
4001	Re/124 S	Svaz osvobozených politických vězňů, Sokolov - žádost jménem Václava Hercera o pronájem mlýna	1948	kar 818
4001	Re/124 S	Svaz pro chmel, slad a pivo - úprava výroby a rozdělování piva - sdělení o dodávkách piva	1945–1948	kar 818
4001	Re/124 S	Svaz chovatelů hospodářského zvířectva - opatření pytlů na dodávku ovčí vlny	1945	kar 818
4001	Re/124 S	Svaz pro maso, dobytek a ryby - zaplacení nuceného výseku tří vepřů	1945	kar 818

Inv. č.	Sign.	Obsah	Časový rozsah	Evid. jedn.
4001	Re/124 S	Svaz pro hospodaření obilím - zamítnutí otevření mlýna	1946	kar 818
4001	Re/124 Š	Štekl A., strojírna - poptávka nakladače hnoje	1948	kar 818
4001	Re/124 T	Tenora Milan, Ing. - nájemce dvora Dolní Kramolín, potvrzení k majetkové přihlášce	1947	kar 818
4001	Re/124 U	Ústřední drogerie Weiss, Cheb - odběr karbidu	1945	kar 818
4001	Re/124 Z	Západočeské elektrárny - placení elektřiny - elektrifikace Ovčího a Smrčího dvora, rekonstrukce elektrického vedení v klášteře	1947	kar 818
<b>Zvláštní</b>				
4001	Re/133	Jednotný svaz českých zemědělců - vyhlášky a pokyny pro JSČZ - žádosti o přiděl železa, kůží a plátna, petroleje, ovsu a sena, plemenného kance, obuvi - informace: osídlení Skoků, pracovní síly, přiděl obuvi - dotaz na odbornou literaturu a stroje k nakládání hnoje	1945–1947	kar 818
4001	Re/134	BOSKIN, čes. a. s. průmyslu kožního - dodávky tříslové kůry	1947	kar 818
4001	Re/135	Svaz šlechtitelů rostlin Praha - vyplněný dotazník šlechtitelské stanice Elekta Klášter Teplá	1946	kar 818
4001	Re/137	Hospodářské družstvo Teplá - pokyny k přebírání zásilek a platbám - nájem skladiště u nádraží a vlečky	1947–1948	kar 818
4001	Re/139	Hospodářské družstvo Touškov - pokyn ohledně účetní evidence	1947	kar 818

Inv. č.	Sign.	Obsah	Časový rozsah	Evid. jedn.
4001	Re/140	Poštovní úřad Mariánské Lázně, Teplá - oznámení o změně pojmenování budov v Mariánských Lázních - plné moci národním správcům (Benda, Tichý) k přijímání pošty	1947–1948	kar 818
4001	Re/141	Státní úřad statistický - průvodní dopis ohledně statistiky mlýnů - sčítání domů a bytů 1946, domovní archy	1946–1948	kar 818
4001	Re/143	Mlékařské družstvo - oběžníky - zásobování kláštera Teplá mlékem	1945–1947	kar 818
4001	Re/145	Ředitelství státních drah - jednání o koupi nádražní vlečky v Teplé	1948	kar 818

#### fc) Národní správa a Národní správa v likvidaci (značka Ns a Nsl)

##### Státní úřady

4002	Ns/2	Ministerstvo zemědělství, Ústřední ředitelství státních lesů a statků - revize 1. pozemkové reformy: přidělové řízení a pozemková reforma, výpověď z hospodaření velkostatku Krukanice, žádost o ponechání parku a rybníka, žádost o propuštění ze záboru, převzetí velkostatku státem - cese úvěru Živnostenské banky - pohledávka velkostatku v Pátku - záležitosti komise řešící stížnost předsedy Karla Semely na špatné hospodaření - přehlídka agendy pivovaru (jen oznámení), žádost o provozní úvěr - personální změny (lesmistr B. Stuna, propuštění nadhajného Havla, odborný poradce Ant. Alexander), hektarový příspěvek - odměny zaměstnancům SLS za vykonávání funkce nár. správce - likvidace národních správ	1947–1950	kar 819
4002	Ns/3	Ministerstvo vnitřního obchodu - odvolání proti zavedení národní správy hotelu Cambridge - přiděl textilu a sedlářských potřeb	1948–1949	kar 819

Inv. č.	Sign.	Obsah	Časový rozsah	Evid. jedn.
4002	Ns/5	Ministerstvo národní obrany - žádost o vyjmutí Ladislava Krátkého z presenční služby v zájmu rybníčního hospodářství	1948	kar 819
4002	Ns/7	Ministerstvo dopravy - pronájem budovy čp. 23 a parcely č. k. 28 a 180/2 ve Stanovišti	1948	kar 819
4002	Ns	Ministerstvo financí - výpůjčky od Pragobanky, výnos ministerstva o pozemkové dani	1949–1950	kar 819
4002	Ns/11	Zemský národní výbor - patronátní záležitosti, správa inkorporovaných kostelů a far - stavební obnova Mariánských Lázní - schvalování pronájmů a pachtovních smluv - konfiskace koupaliště LIDO - náklady konventu, vyplácení kongruy - úvěr u Pražské úvěrní banky - účetní bilance k 30. 6. 1948: prodloužení lhůty k podání a pokyny - propůjčení lesmistra B. Stuny na místo odsunutého J. Šimka - schválení koupě auta	1948–1949	kar 819
4002	Ns	Krajský národní výbor Karlovy Vary - ohledně likvidace NS, mj. žádost o termín závěrečného jednání, účty, kongrua - žádost převora o povolení vyzvednout peníze na služné - finanční referát: záležitosti daňové - konfiskace koupaliště LIDO	1949–1951	kar 819
4002	Ns/12	ONV Teplá - motorová vozidla a stroje, příděly pohonných látek - soupis rybníků v majetku kláštera - pracovní brigády - dlužník J. Fencel, národní správce fy Lehrl, hrnčářství - průvodní dopis ke zrušení pachtovního poměru J. Matouška	1948–1950	kar 819

Inv. č.	Sign.	Obsah	Časový rozsah	Evid. jedn.
4002	Ns/13	ONV Mariánské Lázně - pronájem koupaliště LIDO - nepovolený rybníček na parcele č. k. 284/2 v k. ú. Závěšín Karla Kosa - povolení změny fasády domu Cambridge - pronájem restaurace Maroko, schválení náměstka - pronájem lomu Podhora - investiční plán, opravy církevních budov, přiděly stavebních hmot - finanční referát: daně, poplatkový ekvivalent	1948–1950	kar 819
4002	Ns/15	ONV Mariánské Lázně – lesní referát - instrukce ohledně funkce lesního hospodáře	1948	kar 819
4002	Ns/16	ONV Plzeň - záležitosti daňové	1949–1951	kar 819
4002	Ns/17	ONV Stříbro - zaměstnanci dvorů Pichl, Podmokly, Liška a polesí Melchiorova Huť, němečtí zaměstnanci, 20% srážka ze mzdy - finanční referát: příslušnost k daňovým úřadům, daňové zál.	1948–1951	kar 819
4002	Ns/20	ONV Klatovy - záležitost zproštění Ladislava Krátkého vojenské služby	1948	kar 819
4002	Ns	ONV Mělník - záležitosti daňové (daň činžovní z budovy čp. 31 v Zábouří)	1948–1950	kar 819
4002	Ns	ONV Plasy - záležitosti daňové	1950–1951	kar 819

Inv. č.	Sign.	Obsah	Časový rozsah	Evid. jedn.
4002	Ns	ONV Toužim - finanční referát: záležitosti daňové - seznam zaměstnanců NS bydlících v objektech kláštera - pracovní umístění zaměstnankyň zrušeného pivovaru - oprava střechy klášterních budov - motorová vozidla, jejich přihlášky, žádosti H. J. Tyla o přiděl benzínu - Klement Žůrek, přihlášení - žádost H. J. Tyla o zdůvodnění odebrání šatenky - posudek V. Hrácha na faráře Vaňka z Močidlec	1949–1951	kar 819
4002	Ns	ONV Stod - daňové záležitosti	1950	kar 819
4002	Ns/24	MNV Teplá - duchovní K. J. Scheiwl oznamuje, že povede bohoslužby v Branišově a Berouně	1950	kar 819
4002	Ns/25	MNV Mariánské Lázně - zapůjčení plánu ústředních lázní	1948–1950	kar 819
4002	Ns/26	MNV Teplá, Dobrá Voda, Kladruby, Pichl, Podmokly, Úněšov - oznámení o likvidaci NS kanonie	1948	kar 819
4002	Ns/29 B	MNV Blatnice - stavební hmoty pro opravu farní budovy v Blatnici	1948	kar 819
4002	Ns/29 D	MNV Dobřany - umístění rozhlasových amplionů	1948	kar 819
4002	Ns/29 H	MSK Heřmanov - peníze vrácené z poplatku z místností	1950	kar 819
4002	Ns/29 P	MNV Podmokly - příspěvek na elektrifikaci	1948	kar 819
4002	Ns/29 P	MNV Papín, Slovensko - výzva k zaměstnanci Janu Marko, aby se vrátil do práce	1948	kar 819
4002	Ns/29 Ú	MNV Úněšov - úrazové pojištění dvorů Liška a Pichl	1948	kar 819



Inv. č.	Sign.	Obsah	Časový rozsah	Evid. jedn.
4002	Ns/29 Z	MNV Záboří u Mělníka - pojištění budovy čp. 31 v Záboří	1948	kar 819
4002	Ns/35	Fond národní obnovy a osidlovací úřad Karlovy Vary - nedoplatky kupní ceny za konfiskované movité věci - žádost o prodej konfiskovaného šatstva a obuvi pro zaměstnance kláštera - přidělení koberce, vraků aj., platba - majetek bývalé kampeličky v klášteře	1948–1950	kar 819
4002	Ns/38	Národní pozemkový fond Praha - přestupek Václava Mifky neohlášenou porážkou prasnice - pohledávky po firmě Warenhauptgenossenschaft	1948–1949	kar 819
4002	Ns/41	Osidlovací komise v Teplé - hlášení o provozech kláštera (pivovar, pily, mlýny)	1948	kar 819
<b>Soudy</b>				
4002	Ns/45	Okresní soud Bečov nad Teplou - usnesení E 175/48 povolující exekuci proti Ondřeji Sujovi kvůli dluhu Janu Kerdíkovi	1948	kar 819
4002	Ns/52	Krajský soud v Chebu, správa věznice - přidělení dělníci z řad trestanců	1948	kar 819
4002	Ns	Krajský soud Karlovy Vary - náhrada mzdy za německé pracovníky ze sběrného střediska	1951	kar 819
4002	Ns	Okresní soud v Plasích - obvinění M. a J. Draských z krádeže na dvoře Podmokly	1949	kar 819
4002	Ns	Okresní soud Toužim - restituce hotelu Nádraží v Teplé čp. 345 - exekuce kvůli pohledávce Okresní národní pojišťovny v Karlových Varech, sp. zn. E 217-221/50	1949–1950	kar 819

### Finanční úřady

Inv. č.	Sign.	Obsah	Časový rozsah	Evid. jedn.
4002	Ns/57	Berní správa Mariánské Lázně - záležitosti daňové, přihlášky majetku	1948–1949	kar 819
4002	Ns/59	Berní správa Stříbro - daň důchodová řeholních kněží - odvolání proti výměru daně činžovní za domy dvora Pichl, obce Číhaná	1948–1949	kar 819
4002	Ns	Berní správa Planá - odvolání proti výměru daně činžovní za budovy v Budči a Olešovicích	1948	kar 819
4002	Ns/62	Berní úřad Mariánské Lázně - ohledně dlužné daně domovní, poplatku z nájemních smluv a poplatkového ekvivalentu - oznámení o rušení NS kanonie	1948	kar 819
4002	Ns/63	Berní úřad Stříbro - dlužná daň pozemková	1948–1949	kar 819
4002	Ns/64	Berní úřad Stod - žádosti o informace ohledně úhrady poplatkového ekvivalentu a pozemkové daně, nedoplatky	1948	kar 819
4002	Ns/72	Katastrální měřičský úřad Planá - žádost o opis pozemnostního archu fary v Číhané	1948	kar 819
4002	Ns/73	Katastrální měřičský úřad Stříbro - žádost o opis pozemnostního archu kostela v Úněšově	1948	kar 819
<b>Sociální ústavy</b>				
4002	Ns/81	Okresní národní pojišťovna Teplá - odhlášky a přihlášky zaměstnanců - oznámení o převzetí lesního podniku státem	1948	kar 819
4002	Ns/82	Okresní národní pojišťovna Mariánské Lázně - šetření o úrazu J. Krupky - seznam zaměstnanců pod národní správou - platby pojistného, nedoplatky	1948–1950	kar 819
4002	Ns/83	Okresní národní pojišťovna Stod - přeplatek úrazového pojištění dvorů Pichl a Liška	1949	kar 819

Inv. č.	Sign.	Obsah	Časový rozsah	Evid. jedn.
4002	Ns	Okresní národní pojišťovna Karlovy Vary - revize pojistného, doplatek	1949–1951	kar 819
4002	Ns/86	Pensijní pojišťovna Praha - šetření kvůli důchodu odsunutých zaměstnanců Ferd. Deutsche a Karla Korna	1948–1949	kar 819
4002	Ns/87	Úrazová pojišťovna Praha - hlášení úrazů (Ant. Dobrovolný, Jan Kerdlík, Vlastimil Miler, Mikloš Kolár - výměry, platby a vyúčtování pojistného (mj. pila Šindelka)	1948–1949	kar 819
4002	Ns/89	Zemský úřad ochrany práce - přidělení zaměstnance Jar. Kotlana - rozvázání pracovního poměru s JUDr. Otakarem Zvánovcem - šetření ohledně Jr. Kubce	1948	kar 819
4002	Ns/90	Okresní úřad ochrany práce, Mariánské Lázně - dělníci ze Slovenska a Bulharska (plat, deputát, smlouvy, seznam)	1948	kar 819
<b>Patronátní úřady</b>				
4002	Ns/92 B	Farní úřad Blatnice - dluh měsíčního služného, vrácení starých vkladních knížek, pozemková daň, pojištění objektů - zajišťovací opravy, oprava střechy (stavitel Rudolf Cipra)	1948–1950	kar 819
4002	Ns/92 Č	Farní úřad Číhaná - žádost o proplacení nájmu, kongruy - pojištění objektů	1948–1950	kar 819
4002	Ns/92 D	Farní úřad Dobřany - oprava traktoru, patřícího beneficiu - pojištění církevních objektů - výkaz majetku fary a kostelů - pohledávky farního úřadu	1948–1949	kar 819

Inv. č.	Sign.	Obsah	Časový rozsah	Evid. jedn.
4002	Ns/92 H	Farní úřad Holýšov - ohledně přihlášky válečných škod - předpis dávky z majetku - pojištění proti vloupání - usnesení soudu čd. 977/50 o odepsání pozemků č. parc. 695/2, 696/1, 697/2 pro železniční správu	1948–1950	kar 819
4002	Ns/92 Ch	Farní úřad Chotěšov - upozornění na trhlíny v kostele - žádost o vyplacení kongruového doplňku - pojištění proti vloupání	1948–1950	kar 819
4002	Ns/92 L	Farní úřad Litice - průvodní dopis k příznávce ke kongruie a protest proti zastavení platu	1948	kar 819
4002	Ns/92 M	Arcibiskupský vikariátní úřad Mariánské Lázně - žádosti o opravy střech kostelů v Ovesných Kladrubech, Rájově a Mnichově	1948	kar 819
4002	Ns/92 M	Děkanský úřad Mariánské Lázně - opravy střechy kostela v Mariánských Lázních - žádost o vyplácení kongruie - pojistka proti vloupání	1948–1950	kar 819
4002	Ns/92 M	Farní úřad Mnichov - zamítnutí národní správy proplatit pojistné - žádost o proplacení kongruie a jiných výdajů, např. za bohoslužebné potřeby	1948–1949	kar 819
4002	Ns/92 O	Farní úřad Otročin - ohledně soupisu farní a kostelní půdy - ohledně vyúčtování příjmů a vydání z farního lesa - těžba dřeva z farního lesa (na opravu střechy kostela) - převzetí lesního majetku farního benefícia	1948–1949	kar 819
4002	Ns/92 P	Farní úřad Pernarec - žádost o proplacení kongruie - zápisy z jednání o výkupu pozemků fary v Pernarci - inventář farního benefícia - převod vkladů - pojištění proti vloupání	1948–1950	kar 819

Inv. č.	Sign.	Obsah	Časový rozsah	Evid. jedn.
4002	Ns/92 P	Farní úřad Pístov - rozhodnutí o výkupu nemovitostí - povolení skosit trávu farní zahrady - zatčení personálu, špatné hospodaření, rozklad H. J. Tyla k žalobě OS Mariánské Lázně - farní les, dispozice hajnému, kůrovec, účty za dřevo - přiděl lesního majetku podle zákona 46/48 Sb. čsl. státním lesům	1949–1950	kar 819
4002	Ns/92 R	Farní úřad Rájov - pojištění proti vloupání	1950	kar 819
4002	Ns/92 S	Farní úřad Horní Sekeřany - pojistka proti vloupání do kostela v Hněvnicích - exekuce na poplatkový ekvivalent a placení pojištění	1948–1950	kar 819
4002	Ns/92 S	Farní úřad Skoky - žádost o vyplacení kongruy	1948	kar 819
4002	Ns/92 S	Farní úřad Stod - žádost o vyplacení kongruy - žádost faráře o elektromotor a postroje - žádost o inventář kvůli hospodářské bilanci - pojištění proti vloupání	1948–1950	kar 819
4002	Ns/92 T	Děkanský úřad Teplá - státní statky vrací dobytek a náradí - nucený pacht pozemků - kongrua - hospodářství fary, živý inventář - fara čp. 7: ubytování vojska, vydání fary z držení vojenské správy k původnímu účelu, převzetí budovy vojenskou správou + inventáře, opravy - pojištění vozidla, jízdní průkaz - inventář odvezený z kanonie do budovy farního úřadu 28. a 29. 8. 1950	1948–1950	kar 819
4002	Ns/92 T	Farní úřad Ves Touškov - pojištění kaple v Lochousicích	1948	kar 819

Inv. č.	Sign.	Obsah	Časový rozsah	Evid. jedn.
4002	Ns/92 U	Farní úřad Úherce - oprava střechy, oken a žlabů kostela (přílohou pohlednice s fotografií kostela) - likvidace pohledávek farního úřadu - pronájem bytu na faře - pojištění proti krádeži	1948–1950	kar 819
4002	Ns/92 U	Farní úřad Úšovice - žádost o vyplacení kongruy - přihlášení k dávce z majetku, vkladní knížky	1948–1950	kar 819
4002	Ns/92 U	Farní úřad Úterý - stavební opravy kostela, rozpočty	1949–1950	kar 819
4002	Ns/92 V	Farní úřad Vidžín - vybitá okna farního kostela	1950	kar 819
4002	Ns/93	Patronátní úřad (Pernarec) - pokyny pro farní úřady ohledně vyřizování se správou patronátu - žádosti duchovních o proplacení kongruálních záloh a zamítavé stanovisko ZNV - udržovací a stavební náklady - přefaření obce Kamenný Újezd u Nýřan od farnosti v Úhercích k exposituře v Nýřanech	1948–1949	kar 819

Inv. č.	Sign.	Obsah	Časový rozsah	Evid. jedn.
4002	Ns/94	<p>Tepelská kanonie (převorát, provizoriát)</p> <ul style="list-style-type: none"> <li>- revize pozemkové reformy, výkup</li> <li>- jednání s JUDr. Krupkou o propuštění ze záboru a restituci lázeňského zařízení a chorobince v Teplé čp. 237</li> <li>- správa domů, informace o nájemném</li> <li>- ohledně přiznání k dávce z majetku farních beneficí</li> <li>- ohledně nákladů na duchovní, kongruová povinnost, výkaz duchovních</li> <li>- dodávky ze dvora Pichl</li> <li>- lesmistr J. Šimek a sládek F. Klíma ohledně výplat</li> <li>- oznámení o přelíčení proti V. Loukotovi pro krádež na hřbitově v Úterý</li> <li>- žádost ministerstva zemědělství o vrácení vozu</li> <li>- pojištění nákladního vozu Opel Blitz</li> <li>- žádost o vydání vozu</li> <li>- pohledávky, proplácení</li> <li>- náklady na opravy církevních objektů v okrese Toužim</li> <li>- Státní památkový úřad v Praze prohlašuje areál kláštera za památkově chráněný</li> <li>- zápis o násilném vniknutí do místnosti „registratury“, bývalého revizního oddělení kláštera, 1950</li> </ul>	1948–1950	kar 819
4002	Ns/95	<p>Arcibiskupská konzistoř Praha</p> <ul style="list-style-type: none"> <li>- náklady na udržování duchovních, kleriků</li> <li>- náklady k opravě církevních objektů kláštera</li> <li>- pohledávky po správě velkostatku v Pátku</li> <li>- vyzvánění na oslavu výročí dukelských bojů</li> </ul>	1948–1949	kar 819
<b>Pojišťovny</b>				
4002	Ns/96	<p>První československá pojišťovna</p> <ul style="list-style-type: none"> <li>- přečíslování pojistek pojišťoven zahrnutých v koncernu</li> <li>- pojištění vozidel a jiných strojů</li> <li>- pojištění farních objektů</li> <li>- odhlášení pojistek objektů převzatých státem</li> <li>- snižování premíí</li> <li>- uzavření mlýnů</li> <li>- úrazové pojištění</li> <li>- korespondence ohledně plateb</li> </ul>	1948–1950	kar 820

Inv. č.	Sign.	Obsah	Časový rozsah	Evid. jedn.
4002		První československá pojišťovna, pojistné události - úder blesku 12. 5. a 22. 5. 1948 - krupobití - autonehoda 5. 6. 1948 - úrazy zaměstnanců - úder blesku do budovy čp. 31 v Záboří u Mělníka, 16. 6. 1948	1948	kar 820
4002	Ns/98	Pojišťovna Slavia - výpis dlužných premií	1949–1950	kar 820
4002	Ns/99 +100	Pražská pojišťovna - pojistka zákonné odpovědnosti farních úřadů	1948	kar 820
4002	Ns	Okresní národní pojišťovna Karlovy Vary, Mariánské Lázně - urgence - pojištění zaměstnanců farního lesa v Pístově - změna obvodu pojišťovny	1949	kar 820
<b>Peněžní ústavy</b>				
4002	Ns/103	Pražská úvěrní banka/Živnostenská banka - úvěr, nedoplatky, příkazy k úhradě	1948–1949	kar 820
4002	Ns/106	Národní banka československá + Poštovní spořitelna Praha - ohledně zahraničních cenných papírů - soupis cenných papírů - hlášení pohledávek vůči bývalému říšskoněmeckému majetku - vinkulace pohledávek a vkladů	1949–1951	kar 820
4002	Ns/109	Poštovní spořitelna v Praze - sjednocení vázaných vkladů (převedení do Živnostenské banky)	1948	kar 820
4002	Ns/110	Různé ústavy - korespondence - Záložna v Mariánských Lázních - Spořitelna a záložna město Teplá - Spořitelna a záložna Toužim	1948–1951	kar 820

### Interní



Inv. č.	Sign.	Obsah	Časový rozsah	Evid. jedn.
4002	Ns/111	Národní správa, likvidatura - zpráva o stavu služebního vozidla - poznámky, oznámení - výlohy likvidatury, vzorek 1951	1948–1951	kar 820
4002	Ns/112	Revisní oddělení - oběžník o přihlašování a odhlašování pojištění zaměstnanců - hlášení o „Týdnu vzorné práce“	1948	kar 820
4002	Ns/113	Důchod - oznámení o výnosu ZNV o zamítnutí nákladů na vydržování duchovních - chod úřadu (přetížení p. Červenkové) - záloha na rekonstrukci elektrického vedení - zpráva F. Bláhy o provedení výplaty mez ve dvorech Pichl, Podmokly, Liška	1948	kar 820
4002	Ns/114	Lesní úřad - upozornění na nedostatky - vozidla (stav tachometru, palivo) - odstřel srnců - přidělení potahů na dříví z lesa - záležitosti zaměstnanců - potvrzení včelmistra Papeže o převzetí včelstev 25. 4. 1950	1948–1950	kar 820
4002	Ns/115	Hospodářství - pokyny k úřadování a hospodaření	1948	kar 820
4002	Ns/116	Pivovar - povolení dálkové jízdy sládkovy Fr. Klímovi - přesčas zaměstnance V. Markvarta - opatření pivovarských nádob - prodej strojního zařízení pivovaru - poplatek za parní kotel	1947–1950	kar 820
4002	Ns/117	Správa rybníků - plat za práci vězňů, žaloba proti K. Kabelákovi pro vypuštění rybníka	1948–1949	kar 820
4002	Ns/118	Technické oddělení - zápis o požární prohlídce klášterních budov - rozvázání pracovního poměru s Josefem Kozibrádkem - žádost o držák na vlajku pro budovu pošty - seznam zaměstnanců	1948	kar 820

Inv. č.	Sign.	Obsah	Časový rozsah	Evid. jedn.
4002	Ns/119	Parní pila - služné a dovolená zaměstnanců - ředitelství státních drah povoluje položení kanalizačních rour - záležitosti daňové - náklady na zřízení jednorámové elektrické pily - kalkulace kulatiny - zařízení převzaté z domu Maroko	1948–1950	kar 820
4002	Ns/120	Závodní rada kláštera Teplá - záležitosti zaměstnanců - stížnost na slovenské dělníky bydlící v domě Maroko - přešetření hospodaření závodní kuchyně - žádost o povolení opravy lesovny - ohledně nájemní smlouvy na koupaliště LIDO - stížnost na odebrání motorových vozidel - vyhláška o likvidaci NS kanonie	1948	kar 820
4002	Ns/121	Různé - rozvázání pracovního poměru s V. Mikulou, R. Täglem, K. Suchým - výpis z vyhlášky ministra ochrany práce a sociální péče - výpis materiálu pro Čepovou pilu	1948	kar 820

#### **Správa domů Mariánské Lázně**

4002	Ns/122	- revize nájemních smluv Dům Cambridge, mj. jednání o předání do NS, zrušení NS, nájemné, opravy domu, půjčka, stavební povolení, otevření, služné a pojistné zaměstnanců - výkaz příjmů a vydání správce domů 15. 9. 1946 - 31. 12. 1949 - dům Maroko, úprava instalace elektrického vedení - zrušení NS domu čp. 92 (Zřídelní inspekce) - pronájem pozemku pro pension školských sester de Notre Dame Teresianum	1948–1950	kar 820
------	--------	---	-----------	---------

#### **Různé úřady a podniky (abecedně)**

Inv. č.	Sign.	Obsah	Časový rozsah	Evid. jedn.
4002	Ns/124 A	Administrace - odhlašování zásilek Karlovarského lázeňského časopisu - žádosti o zaslání a odhlašování Úředního listu Republiky československé a Sbírký zákonů	1948–1950	kar 820
4002	Ns/124 B	Berg Václav, firma Pilana - jednání o zapůjčení klempířských nástrojů	1948	kar 820
4002	Ns/124 B	Bergová Růžena - ohledně pobytu manžela Josefa Berga, jeho bratra Václava a synovce Kozibrádka	1948	kar 820
4002	Ns/124 B	Buben Jaroslav, JUDr. - jako zástupce firmy Peruco Praha vymáhá zaplacení pohledávky	1948	kar 820
4002	Ns/124 B	Firma Böhm, národní správce J. Potůček - poukázka peněz	1948	kar 820
4002	Ns/124 B	Beran František, elektrozávod - oprava motoru	1948	kar 820
4002	Ns/124 Č	Čsl. doly, n. p. uhelné sklady Praha - účty za dříví, pohledávky	1948–1950	kar 820
4002	Ns/124 Č	Čsl. dráhy + Automobilová dílna ČSD, závod Pazdera, n. p. Plzeň - úhrada účtů závodu Pazdera	1948–1949	kar 820
4002	Ns/124 Č	Čsl. hotely, n. p. - pohledávka vůči pensionu Campanilla - hypotéka domu Oděsa-Gödölö	1948–1949	kar 820
4002	Ns/124 Č	Čsl. pivovary, n. p. Praha - šetření, zda je pivovar kláštera konfiskátem	1948–1949	kar 820
4002	Ns/124 Č	Čsl. státní lázně a zřídla Poděbrady - pohledávka za lékárnou	1949	kar 820
4002	Ns/124 Č	Čsl. stavební závody - výpis z účtu fy Jaroslav Červenka	1949–1950	kar 820
4002	Ns/124 Č	Čsl. závody kožedělné a gumárenské, n. p. Gottwaldov - pohledávka	1949	kar 820

Inv. č.	Sign.	Obsah	Časový rozsah	Evid. jedn.
4002	Ns/124 Č	Čsl. spolek věřitelů - pohledávka fy Nocar	1949–1951	kar 820
4002	Ns/124 E	Elektro Bečov - žádost o rozpočet na elektrozařízení domu Maroko - úhrady pohledávek	1948–1950	kar 820
4002	Ns/124 E	Energetické závody Plzeň (Západočeské elektrárny) - vybudování elektrické přípojky do hájovny Pirka, opravy elektroinstalace, průsek pro elektrické vedení, vyúčtování	1948–1950	kar 820
4002	Ns/124 E	Esplanade, hotel Mariánské Lázně - vyúčtování pohledávek, zajištění dostatečných dodávek vody	1948	kar 820
4002	Ns/124 F	Fond československo-sovětského přátelství - oběžník, zpráva o vzniku fondu	1948	kar 820
4002	Ns/124 F	fa Ing. Jos. Forbreich a Eug. Gibitz - dluh	1948	kar 820
4002	Ns/124 F	Forejt František, JUDr. (fa Šašek) - pohledávka firmy	1949–1950	kar 820
4002	Ns/124 G	Geletič Juraj, řezník, uzenář - žádost o prodej řeznických strojů	1948	kar 820
4002	Ns/124 G	Gottwaldovy závody Brno - účty za práce a dodávky pro Parní pilu, pohledávky	1950–1952	kar 820
4002	Ns/124 G	Gymnázium Plzeň a Mariánské Lázně - lesní brigáda žactva	1948	kar 820
4002	Ns/124 H	fa Miloslav Heran - nabídka lůžkového peří	1948	kar 820
4002	Ns/124 H	Hercer Václav - žádost o pronájem hájovny	1948	kar 820
4002	Ns/124 H	fa Josef Hlavatý, strojírna - účet za opravu trhače lnu	1949	kar 820

Inv. č.	Sign.	Obsah	Časový rozsah	Evid. jedn.
4002	Ns/124 H	Honomichl V., autozávody Plzeň - oprava auta Opel–Blitz	1948–1949	kar 820
4002	Ns/124 H	Hošťálek Karel, Tachov - odprodej vrakového vozidla	1948	kar 820
4002	Ns/124 H	Hospodářská skupina hostinských živností - pozvání na schůzi pro V. Mífka, oběžník	1948	kar 820
4002	Ns/124 H	Hotelové a ubytovací podniky Mariánské Lázně - účty hotelů Campanilla a Royal	1948	kar 820
4002	Ns/124 H	Hlinky u Bečova, spojené stavební firmy - dodávky dříví	1950	kar 820
4002	Ns/124 Ch	Chovatelé klisen - soupis majitelů	1948	kar 820
4002	Ns/124 Ch	Chrámové družstvo Pelhřimov - objednávka kadidla a látky	1950	kar 820
4002	Ns/124 I	Illek a Paul, fotoateliér - žádost H. J. Tyla o zhotovení fotografických pohlednic kláštera	1949	kar 820
4002	Ns/124 I	Instalační závody - hromosvody, topení	1949	kar 820
4002	Ns/124 I	Invalid, sklárny - objednávka schrán pro ostatky bl. Hroznaty	1949	kar 820
4002	Ns/124 K	KOMAS, kancelářské potřeby - pohledávka za dodané zboží	1951	kar 820
4002	Ns/124 K	Konstruktiva, autoopravna n. p. - oznámení o provozu	1948	kar 820
4002	Ns/124 K	Koutský V., malíř - účet za grafy pro tepelskou „Výstavu budování“	1948	kar 820
4002	Ns/124 K	Krejza Boh., pokrývačství Žlutice - oprava střech klášterních budov, účet - platba za odprodané ryby	1949–1950	kar 820
4002	Ns/124 K	Kropáč Jan, klempíř–instalatér - pohledávka	1950	kar 820

Inv. č.	Sign.	Obsah	Časový rozsah	Evid. jedn.
4002	Ns/124 L	Likvidační středisko - šrotovací zařízení - informace o řeznictví v domě Maroko - ohledně seznamu vázaných vkladů - pohledávka pily Úterý u firmy Ludvík za dodané dříví	1949	kar 820
4002	Ns/124 M	fa Ferdinand Malinský, razítka - objednávka razítek	1948	kar 820
4002	Ns/124 M	Matucha František - žádost o pronájem mlýna v Krabčicích	1948	kar 820
4002	Ns/124 M	Okresní myslivecký spolek - pronájem louky v k. ú. Rájov č. k. 1180 ke zřízení střelnice	1948	kar 820
4002	Ns/124 N	Našinec Jaroslav Ing., fa Selecta - pověřencem firmy jmenován Čeněk Benda	1948	kar 820
4002	Ns/124 N	Neumann Karel - potvrzení o účasti na zemědělské brigádě	1948	kar 820
4002	Ns/124 N	Novotný Jiří, JUDr. - pohledávka stavitele Frant. Brože	1948	kar 820
4002	Ns/124 O	Obchodní ústředí zemědělských družstev Karlovy Vary - pohledávka ústředí	1949–1950	kar 820
4002	Ns/124 O	Obchodní a živnostenská komora - žádost o informace o licenci na provoz lékárny v klášteře	1948	kar 820
4002	Ns/124 O	Obvodová úřadovna pro pozemkovou reformu Plzeň - zaslání spisů úřadovny	1948	kar 820
4002	Ns/124 O	Ostravskokarvinské doły - nedoplatek za dodávku dříví	1950	kar 820
4002	Ns/124 P	Perner, zvonařství a slévárna - zavěšení zvonů, mj. v kostele v Mariánských Lázních - elektrifikace zvonů opatského chrámu	1947–1949	kar 820

Inv. č.	Sign.	Obsah	Časový rozsah	Evid. jedn.
4002	Ns/124 P	Pešta Josef - dotaz na traktor Krammer	1948	kar 820
4002	Ns/124 P	Peter J., velkoobchod minerálními oleji - zůstatek účtu	1948	kar 820
4002	Ns/124 P	Pícha Václav, kolář - žádost o zvýšení platu	1948	kar 820
4002	Ns/124 P	Poslední František, mistr kominický Bezdružice - ohledně účtu za Melchiorovu Huť	1949	kar 820
4002	Ns/124 P	Pokorný František, automechanik - potvrzení o účasti na zemědělské brigádě	1948	kar 820
4002	Ns/124 P	fa Povejšil - nedoplatek za dodané dříví	1949	kar 820
4002	Ns/124 R	Reparační a restituční komise v Praze - přidělení osobního vozidla Ford	1948–1949	kar 820
4002	Ns/124 R	Roček Leopold, kožené zboží Pardubice - dotaz ohledně lázeňského pobytu	1948	kar 820
4002	Ns/124 Ř	Ředitelství dolů Jáchymov - nabídka převora k odprodeji nákladních aut	1949	kar 820
4002	Ns/124 Ř	Ředitelství státních lesů Teplá - místnosti kláštera používané jako úřadovny ředitelství a byt p. Kreibicha - potřeba palivového dříví pro správu kláštera - majetek převzatý čl. státními lesy - likvidace dříví po německých firmách - dluh národní správy - likvidace zůstatku, vyúčtování s NS kláštera premonstrátů Teplá	1948–1951	kar 820
4002	Ns/124 Ř	Ředitelství státních statků Teplá - formuláře bytových a domovních výkazů - výpis z účtu - potvrzení o převzetí dobytka a koní od kanonie - inventář kanceláří	1949–1950	kar 820
4002	Ns/124 S	Sběratel starých bankovek - odpověď na inzerát sběratele	1950	kar 820

Inv. č.	Sign.	Obsah	Časový rozsah	Evid. jedn.
4002	Ns/124 S	Schola Cantorum - přidělení nákladního vozu Ford	1949–1950	kar 820
4002	Ns/124 S	Sbor národní bezpečnosti - žádost o brigádní výpomoc - stížnost H. J. Tyla na neurvalé chování vyšetřovatele krádeže králíka a kachny v klášteře	1948–1949	kar 820
4002	Ns/124 S	Společná národní správa podniků pro výrobu skleněných lustrů Kamenický Šenov - odmítnutí nabídky pro Cambridge	1948	kar 820
4002	Ns/124 St	Státní stavební správa Mariánské Lázně - žádost o přezkoušení rozpočtů na opravu střechy v Úterý	1948	kar 820
4002	Ns/124 S	Stratílek, kovožávody - pozvánka na kurs ovládní motorové stříkačky	1948	kar 820
4002	Ns/124 S	fa Strubl, mechanická dílna - pohledávka	1950	kar 820
4002	Ns/124 S	Stuma Boh., lesmistr - žádost o pracovní schůzku	1948	kar 820
4002	Ns/124 Š	fa J. Šlechta, Lomnice n. Popelkou - žádost o sedlářské plátno	1948	kar 820
4002	Ns/124 T	Telegrafní úřad - žádost o přemístění telefonních stanic	1948	kar 820
4002	Ns/124 T	TJ Sokol - žádost o prodej vodovodních trubek	1949	kar 820
4002	Ns/124 T	fa Tousek, Štangl - oprava psacích strojů	1948	kar 820
4002	Ns/124 T	převor H. J. Tyl - průvodní dopis k výměru ZNV z 15. dubna 1948	1948	kar 820
4002	Ns/124 U	Unitas, sklepy mešního vína Kroměříž - pohledávka za víno	1949	kar 820
4002	Ns/124 Ú	Ústředí pro hospodaření se zemědělskými výrobky - ohledně hlášení o výlovku tržních ryb	1949–1950	kar 820



Inv. č.	Sign.	Obsah	Časový rozsah	Evid. jedn.
4002	Ns/124 Ú	Ústředna pro dřevařské hospodář. - žádost o přiděl řeziva na opravu rybníků	1948	kar 820
4002	Ns/124 Ú	Ústřední rada odborů - přiděl prádla pro zaměstnance	1948	kar 820
4002	Ns/124 V	Vaněček Bedřich, rybářský spolek - vydání povolenek k rybolovu	1948	kar 820
4002	Ns/124 V	Vojenský útvar 8829 - převedení reversního koně	1948	kar 820
4002	Ns/124 V	Vojenský zeměpisný ústav - účty za dodané řezivo	1948–1950	kar 820
4002	Ns/124 V	Všetečka Karel, kominík - účet za práce kominické na farách	1949	kar 820
4002	Ns/124 Z	Vinice Záboří - plán půdorysu místností	1948	kar 820
4002	Ns/124 Z	Zahajská Vil., včelařka - zajímá se o koupi včel	1948	kar 820
4002	Ns/124 Z	Západočeské elektrárny n. p., závod DLESK, město Teplá - žádost H. J. Tyla o zavedení elektrického proudu do parku	1949	kar 820
4002	Ns/124 Z	Zelenka Josef, JUDr. - ukončení spolupráce ve věci F. Psohlavce	1948	kar 820
<b>Zvláštní</b>				
4002	Ns/133	Jednotný svaz zemědělců - žádost o oděvy pro pracovníky - žádost o železo pro kovárnu	1948	kar 820
4002	Ns/137	Hospodářské družstvo skladištní a výrobní ve Stříbře, v Teplé - ohledně zrušení pachtovního poměru s Jaroslavem Matouškem - objednávka stavebnin, neproplacené účty	1948–1949	kar 820
4002	Ns/139	Hospodářské družstvo Ves Touškov - dodávky plodin ze dvora Pichl - zůstatky účtů	1949	kar 820

Inv. č.	Sign.	Obsah	Časový rozsah	Evid. jedn.
4002	Ns/140	Ředitelství pošt a telegrafů - přebírání zásilek, převedení telefonní stanice v čp. 399 v Mariánských Lázních, porucha linky	1948	kar 820
4002	Ns/141	Státní úřad statistický - vrácení dotazníků o mlýnu čp. 44 - závodové listy pro závody zemědělské, 1949	1948	kar 820
4002	Ns/144	Ředitelství státních lázní a zříděl - ohledně konfiskace čp. 85 Dianahof, Mariánské Lázně	1948	kar 820
4002	Ns/145	Ředitelství státních drah v Plzni - jednání ohledně kanalizace pily v Mariánských Lázních	1948–1949	kar 820

#### **fb) Národní správa – oddělení důchod (značka Dů)**

4003	Dů	Prelimináře hospodaření	1947–1948	kar 821
4003	Dů	Přehledky dvorů - Klášterní dvůr, 14. 3. 1947 - Pichl, 26. 3. 1947 - Podmokly, 26. 3. 1947 - Liška, 26. 3. 1947 - Ovčí dvůr, 31. 3. 1947 - Smrčí dvůr, 31. 3. 1947 + hlášení osob pověřených revizí o jejich zesměšňování a bránění ve výkonu - porovnání žurnálů ze dvorů Pichl, Podmokly, Liška - pokyny k hospodaření na základě výsledků přehledky	1947	kar 821
4003	Dů	Pohledávky - výkazy dlužníků, věřitelů, 1945–1950 - upomínky pohledávek, 1945–1946, 1948	1945–1950	kar 821

#### **Korespondence abecedně (značka Dů, Nsl)**

4003	Dů	Automobily - seznam motorových vozidel - účty za opravy vozů, vyúčtování budky pro traktor, čerpání pohonných hmot - reklamní letáky na vozy Škoda 1101 a 706-R	1946–1949	kar 821
------	----	---	-----------	---------

Inv. č.	Sign.	Obsah	Časový rozsah	Evid. jedn.
4003		Banka Deutsche Bank - ztráta šeku, 1945	1945	kar 821
4003	Dů	Banka Pražská úvěrní - seznam vázaných účtů zaměstnanců kláštera, 1945 - příkazy k úhradě	1945–1948	kar 821
4003		Banka Moravská - nabídka úvěru	1946–1947	kar 821
4003		Česká banka union - převedení německých účtů	1947	kar 821
4003	Dů	Banka Živnostenská - rušení účtu „Zřídelní inspektorát“, příkazy k úhradě, poskytnutí investičního úvěru na obnovu Cambridge	1948	kar 821
4003	Dů	Farní úřad sv. Ondřeje Bad Salzungen, Německo - pátrání po osobách před koncem války ubytovaných v myslivně Podhora (Krausovi, Glaubertová)	1947	kar 821
4003	Dů	Hospodářské ředitelství kláštera Teplá - připomínky k práci šafáře Dolečka - platy zaměstnanců, přezkoušení a vyjádření k účtům	1947–1948	kar 821
4003	Dů	Hospodářské družstvo v Teplé - výpisy a stav účtu - revize účtů a přehled obrátů národní správy kláštera od 1. 7. 1945 do 30. 6. 1948	1945–1948	kar 821
4003	Dů	Hospodářské družstvo v Touškově (dvory Pichl, Podmokly a Liška) - sčítování, příjmy a výdaje, výkazy deputátu	1946–1948	kar 821
4003	Dů	Krajská statistická služba - upomínky na podání průmyslových hlášení	1949	kar 821

Inv. č.	Sign.	Obsah	Časový rozsah	Evid. jedn.
4003	Dů	Kuchyně, stravování v klášteře - povolení závodní kuchyně - účet kuchyně za červenec a srpen 1947 - zákaz přídavků pro kuchyni, přezkoumání nákladů na stravu - upomínka hostinskému Hurtovi o vrácení zapůjčených pivních sklenic	1947–1949	kar 821
4003		Lesní úřad – správa lesů - účty za dříví (vzorek), 1945–1946 - upomínky berního úřadu a na vedení účtů, pokyny k úřadování - lesní zaměstnanci, služné, propuštění, přijímání, pojištění - hlášení o hospodaření polesí Dyleň-Milíkov za prosinec 1947, leden 1948 a účet hospodářského výsledku pro kanonii strahovskou	1945–1949	kar 821
4003		Mléko - dodávky mléka a prodej (vzorek), 1945	1945	kar 821
4003	Dů	Okresní finanční ředitelství Karlovy Vary - paušál z volných listů	1948	kar 821
4003	Dů	ONV Teplá - vkladní knížka odsunutého J. Korna - platba za přidělené motorové vozidlo, 1948	1946–1948	kar 821
4003	Dů	Parní pila - dodávky dřeva, účtování, rozvaha - zaměstnanci (mj. Dr. O. Zvánovec)	1947–1949	kar 821
4003	Dů	Pivovar - dodávky piva do Dolního Rychnova, 1946 - vyúčtování skladu piva, 1946 - práce účetního, 1947	1946–1947	kar 821
4003	Dů	Pokladna - zápisy o stavu pokladny, 1947 - uzávěrka pokladny (oběžníky, pokyny, stav k 1. 3. 1948) - zápis o předání pokladny, 6. 3. 1948	1947–1948	kar 821

Inv. č.	Sign.	Obsah	Časový rozsah	Evid. jedn.
4003	Dů	Poštovní spořitelna - podpisové vzory účtu Správa kláštera Praemonstrátů v Teplé - korespondence ohledně vkladů, šekových účtů a poukázek	1946–1948	kar 821
4003	Dů	Spořitelna ve městě Teplé - příkazy k úhradě, pohledávky a jejich postoupení	1945–1948	kar 821
4003	Dů	UNRRA – příze - rozprodej plátna z příze od UNRRA	1947	kar 821
4003	Dů	Úřad ochrany práce - oznámení o chystané revizi mezd	1947	kar 821
4003	Dů	Vojenské velitelství Klášter Teplá - účet za práce vězňů	1946	kar 821
4003	Dů	Různé firmy – účetní záležitosti (vzorek) - Českomoravská impregnace dřeva - Československé hotely - Elektro Bečov - Fosfa Praha - Jan Kvaš, strojník - Persil Litoměřice - Vilém Rott Mariánské Lázně - Schmelzer Václav, Teplice-Šanov - Svépomoc, kancelářské potřeby - Dr. Šádek, zvěrolékař - Škodovy závody - Teras, Teplická strojírna - Obchodní ústředí zemědělských družstev (Warenhauptgenossenschaft)	1946–1949	kar 821

#### **Osobní (značka Dů, NS, Nsl)**

4004		Odsunutí zaměstnanci - Bayerl František, Helmer Richard, Konheiser Erwin, Pschera Antonín, Schicht Erich, Tutoch Albin, Weber Petr - Margaretha Mink (žádost o důchod) + seznam osob z Mariánských Lázní a Úšovic určených k odsunu	1945–1946	kar 822
------	--	--	-----------	---------

Inv. č.	Sign. Obsah	Časový rozsah	Evid. jedn.
4004	Seznamy zaměstnanců - hospodářští zaměstnanci - bývalí zaměstnanci v centrální správě - zaměstnanci a jejich pracovní zařazení	[1946]–1947	kar 822
4004	Dovolená a docházka zaměstnanců	1948	kar 822
4004	Obsazování pracovních míst - inzeráty, uchazeči o místo (abecedně) - pracovníci ze Slovenska: nábor, pracovní smlouvy pro slovenské deputátníky	1946–1949	kar 822
4004	Brigády a národní směna - poděkování, žádosti, odměny, potvrzení a vysvědčení pro brigádníky, mj. pašijový sbor	1946–1948	kar 822

#### **Jednotliví zaměstnanci abecedně (značka Dů, NS, Nsl)**

4004	Abrahám Jan	1948	kar 822
4004	Angsten Artur	1946	kar 822
4004	Barnet Zdeněk, zahradník	1946	kar 822
4004	Bárta Jan, účetní pivovaru	1947–1948	kar 822
4004	Bartoš Stanislav, hajný	1946–1948	kar 822
4004	Benáček František, šafář Klášterního dvora	1947–1948	kar 822
4004	Benda Čeněk, národní správce	1947–1948	kar 822
4004	Bittner Antonín	1946	kar 822
4004	Bláha František	1948	kar 822
4004	Braun Josef, šafář dvora Podmokly	1947–1948	kar 822
4004	Brunner Josef, generální ředitel	1947	kar 822
4004	Čech Vladimír, rybníční hajný	1947	kar 822
4004	Červenková Josefa, důchodní	1946–1948	kar 822
4004	Daňko Michal, deputátní dělník	1948	kar 822
4004	David Valtr, zahradník, 12. 4. 1946 zatčen	1946	kar 822
4004	Denk Alois, lesní hajný	1946	kar 822
4004	Deutsch Ferdinand, revizní rada	1946	kar 822
4004	Dlouhý Jaroslav, lesní hajný	1946–1947	kar 822
4004	Dobromysl Miloslav, zemědělský úředník	1947	kar 822
4004	Dobry Jaromír, Ing., lesní úředník	1945	kar 822
4004	Doleček Václav, šafář Ovčího a Smrčího dvora	1947–1948	kar 822
4004	Ducký Josef, lesní dělník	1950	kar 822
4004	Dudák František, lesní praktikant	1947	kar 822
4004	Eger Václav, hospodář	1946–1948	kar 822
4004	Egerer Karel, Ing., vedoucí klášterního hospodářství	1946–1947	kar 822
4004	Fišer Jaroslav, Dr., ředitel	1946	kar 822
4004	Fišer Josef, šafář Klášterního dvora	1946–1948	kar 822
4004	Fiedl Jan, kovář	1946	kar 822
4004	Fiedl Josef	1946	kar 822
4004	Frič Jan, správce pily Mariánské Lázně	1945	kar 822

Inv. č.	Sign.	Obsah	Časový rozsah	Evid. jedn.
4004		Friš František, hajný polesí Nový dvůr	1946–1948	kar 822
4004		Gabrik Ladislav, kočí	1945	kar 822
4004		Gebert Bernard, 1946	1946	kar 822
4004		Gebhart Antonín	1946	kar 822
4004		Hasman Rudolf, hospodářský správce, účetní pivovaru	1946–1948	kar 822
4004		Havel František, hajný, propuštěn za zpronevěru	1948	kar 822
4004		Heidl Engelbert, pokrývač	1948	kar 822
4004		Heidl František	1946	kar 822
4004		Hnát Bohumil, šafář Ovčího dvora	1947–1948	kar 822
4004		Hofbauer Jan, správce polesí Regensteich	1945–1947	kar 822
4004		Holdschick, hajný polesí Stěnská	1948	kar 822
4004		Homolka Jan, úředník pivovaru	1946	kar 822
4004		Hovorková Věra, úřednice	1946	kar 822
4004		Hykl Jan, správce Čepové pily	1948	kar 822
4004		Ingrisch Josef, kočí	1946	kar 822
4004		Irovský Zdeněk, učedník zednictví	1946	kar 822
4004		Jelínek Karel, hajný polesí Rájov	1946–1947	kar 822
4004		Jelínek Václav, lesní správce Mariánské Lázně	1946–1947	kar 822
4004		Jirsík Jiří, výpomocný lesní hajný revíru Rossborn, Nový dvůr	1946–1950	kar 822
4004		Kabíček Antonín, hajný † 11. 4. 1946	1946	kar 823
4004		Kaláb Josef, šafář	1946	kar 823
4004		Kaiser Vilém	1946	kar 823
4004		Karas Rudolf	1945–1949	kar 823
4004		Keclík Stanislav, hospodářský adjunkt	1946	kar 823
4004		Klíma František, sládek	1947–1949	kar 823
4004		Klíma Josef, skladník, šafář Klášterního dvora	1946–1947	kar 823
4004		Knápek Josef, hajný revíru Podhory	1946–1950	kar 823
4004		Kohout Antonín, hospodářský správce	1945–1946	kar 823
4004		Kohout Ladislav, brigádník	1948	kar 823
4004		Kohout Rudolf, lesní praktikant	1946–1948	kar 823
4004		Kollmer Arnošt, mlynář	1946	kar 823
4004		Kolomý Ladislav, vedoucí technického oddělení	1948	kar 823
4004		Korn Josef	1946–1947	kar 823
4004		Kováč Štefan, šafář dvora Kladruby	1947–1948	kar 823
4004		Kracík Jiří, zaměstnanec technického oddělení	1948–1950	kar 823
4004		Krátký Ladislav, rybniční hajný	1947–1948	kar 823
4004		Kraus Luise, vdova po MUDr. Antonínu Krausovi	1947	kar 823
4004		Kraváček Antonín, domovník Cambridge	1947–1948	kar 823
4004		Kreibich Valdemar, lesní polesí Klášter	1948	kar 823
4004		Krejča Karel, lesní polesí Klášter	1946–1948	kar 823
4004		Krejčík Josef, správce dvora Pichl	1946–1948	kar 823
4004		Krejza Antonín, lesní polesí Stěnská	1946–1949	kar 823
4004		Kropáč Jindřich, lesní hajný revíru Teplá	1945–1948	kar 823
4004		Krupka Jindřich, úředník pivovaru	1948	kar 823
4004		Kubec Jaroslav, pomocný dělník v zahradě	1948–1949	kar 823
4004		Kubelík Jaroslav, inspektor v Mariánských Lázních	1947–1948	kar 823
4004		Kubeš Oldřich, hajný revíru Stěnská	1946–1948	kar 823

Inv. č.	Sign.	Obsah	Časový rozsah	Evid. jedn.
4004		Kučera Pavel, šafář Smrčího dvora	1946–1947	kar 823
4004		Kudrna Jindřich, vedoucí domu Cambridge	1948–1949	kar 823
4004		Kuchynka Jaroslav, lesní praktikant	1946	kar 823
4004		Lamplotová Vlasta, korespondentka	1946–1948	kar 823
4004		Lerch Edwin, lesní úředník	1946	kar 823
4004		Lídl Václav, hajný revíru Melchiorova Hut'	1946–1948	kar 823
4004		Linět Pavel, šafář dvora Podmokly	1946–1947	kar 823
4004		Lukasch František, lesní hajný	1946	kar 823
4004		Malík Bohumil, vysvědčení (opisy)	1925–1941	kar 823
4004		Marek Vojtěch, hlídač rybníků	1947	kar 823
4004		Markvart Václav	1947	kar 823
4004		Mašín Jiří, hajný	1947–1948	kar 823
4004		Mayer Miroslav, úředník pivovaru	1946–1947	kar 823
4004		Melcher Antonín, řemeslník	1946	kar 823
4004		Miffek Václav, vrátný, dozorce motorových vozidel	1947–1949	kar 823
4004		Miffková Eugenie, kuchařka	1947	kar 823
4004		Míkula Václav, lesní adjunkt	1946–1948	kar 823
4004		Míšek Emanuel, správce rybářství	1946–1948	kar 823
4004		Muck Berta	1948	kar 823
4004		Nadler Marie, prادلena	1946	kar 823
4004		Nešněra Jaroslav, Ing., lesní úřad	1945	kar 823
4004		Neužil Karel, vaříč pivovaru	1947	kar 823
4004		Noháček Jaroslav, hospodářský praktikant	1947–1948	kar 823
4004		Öhl Gustav, lesní hajný	1946	kar 823
4004		Öhlová Anna, úřednice	1946	kar 823
4004		Ondráček František, vrchní správce hospodářství	1947–1949	kar 834/11
4004		Ortner Karel, výpomocný úředník	1947–1948	kar 823
4004		Pajerová Alexandra, úřednice	1948	kar 823
4004		Papežová Jiřina, úřednice národní správy	1945	kar 823
4004		Paterák Michal, kočí konventu	1946	kar 823
4004		Pavel Alois, hajný revíru Melchiorova Hut'	1946–1948	kar 823
4004		Pazderka Vincenc, porybný	1946–1947	kar 823
4004		Pekař Karel, správce dvora Pichl	1947	kar 823
4004		Pergler František, hajný polesí Vidžín	1948	kar 823
4004		Peter Josef	1946	kar 823
4004		Peterová Emilie, písarka	1946	kar 823
4004		Pícha Václav	1948	kar 823
4004		Pilka Zbyněk, hospodářský adjunkt	1948	kar 823
4004		Plcha Ondřej, lesní hajný	1946	kar 823
4004		Podpěra Jaroslav, traktorista	1947	kar 823
4004		Proksch František, lesní úředník	1946	kar 823
4004		Průcha Antonín, hajný revíru Regensteich	1946–1948	kar 823
4004		Příbek Jan, správce pastvinářského družstva	1947–1948	kar 823
4004		Pschera Václav, lesní hajný	1946	kar 823
4004		Raich Václav, šafář Nového dvora	1946	kar 823
4004		Rauwolf Otto, kancelářský praktikant	1946	kar 823
4004		Reimar Richard, hospodářský úředník dvora Pichl a Klášterního	1948	kar 823



Inv. č.	Sign. Obsah	Časový rozsah	Evid. jedn.
4004	Reiprich Engelbert, kovář	1946	kar 823
4004	Renotiére Erich, hospodářský správce a důchodní kláštera	1946	kar 823
4004	Roth Rudolf	1946	kar 823
4004	Rott Karel, lesní úředník	1946	kar 823
4004	Rott Vilém, lesní úředník	1946	kar 823
4004	Rubášová Libuše, úřednice	1946	kar 823
4004	Růžek Luděk, traktorista	1946	kar 823
4004	Sacher Bedřich	1946	kar 823
4004	Sehnal Pavel, důchodní	1945	kar 823
4004	Sekanina Josef, odborný poradce	1948	kar 823
4004	Sattler František, lesní hajný	1946	kar 823
4004	Semela Karel, řidič	1948–1949	kar 823
4004	Semerád Josef	1948	kar 823
4004	Schicht Herbert	1946	kar 823
4004	Schicker Albert, lesní hajný	1946	kar 823
4004	Schwarzová Hilda, pomocná úřednice	1948	kar 823
4004	Slavík František, strojní zámečnický pivovaru	1950	kar 823
4004	Sova Jaromír, lesní adjunkt	1947–1948	kar 823
4004	Steiner František, lesní hajný	1946	kar 823
4004	Stejskalová Růžena, kuchařka	1947	kar 823
4004	Stenglová Hildegard	1946	kar 823
4004	Stillip František	1948	kar 823
4004	Strnad Josef, rybníční hajný	1947	kar 823
4004	Suchý Karel, vedoucí polesí Nový dvůr	1946–1947	kar 823
4004	Süss Josef	1946	kar 823
4004	Svoboda Jan, výpomocný hajný farního lesa Otročin	1947–1948	kar 823
4004	Šimek Jan, lesmistr	1945–1949	kar 823
4004	Šindelář Antonín, hajný polesí Pirka	1946–1949	kar 823
4004	Šmíd Bohuslav, rybníční hlídač	1946	kar 823
4004	Šulc Jindřich, revident	1946	kar 823
4004	Täubl Arnošt, úředník	1946	kar 823
4004	Täglová Anna, úřednice lesního úřadu	1946–1948	kar 823
4004	Tenorová Dagmar, hospodářská praktikantka	1947	kar 823
4004	Tichý Vratislav, účetní rada, vedoucí revizního oddělení, mj. spor s převorem, dokumenty týkající se konfiskace velkostatku Žinkovy (kopie a opisy pro vlastní potřebu V. Tichého jako bývalého zaměstnance Emila Škody).	1945–1951	kar 823
4004	Tomášková Rudolfa, úřednice	1946–1950	kar 823
4004	Tomek Jaroslav, mlynář	1948–1949	kar 823
4004	Tůma Josef, šafář dvora Kladruby	1946–1948	kar 823
4004	Turba Antonín	1946	kar 823
4004	Tyrner Jaroslav, hajný polesí Stěnská	1946–1948	kar 823
4004	Utschig Alois	1946	kar 823
4004	Vacek Maxmilián, porybný	1946	kar 823
4004	Vaňásek František, hajný revíru Podhora	1946–1949	kar 823
4004	Vaniš Václav, manipulant pily v Mariánských Lázních	1948	kar 823

Inv. č.	Sign. Obsah	Časový rozsah	Evid. jedn.
4004	Velík Josef, nadlesní revíru Melchiorova Hut'	1946–1948	kar 823
4004	Vesecký Josef, hajný revíru Heřmanov - Stěnská	1946–1947	kar 823
4004	Vychytil Stanislav, JUDr., vedoucí revisního oddělení	1946, 1949	kar 823
4004	Walter Jindřich	1947–1948	kar 823
4004	Werner Josef, hajný polesí Regensteich	1946–1948	kar 823
4004	Winter Josef, vedoucí Ovčího a Smrčího dvora	1946	kar 823
4004	Wollrabová Berta, účetní	1946	kar 823
4004	Würzler František Josef	1946	kar 823
4004	Zeschik František, krmič	1946	kar 823
4004	Zvánovec Otakar, Dr., hospodářský ředitel	1946–1947	kar 823
4004	Židlický Jaroslav, účetní pivovaru a hospodářství	1948	kar 823
4004	Příspěvky ROH (ÚRO) - měsíční výkazy	1947–1949	kar 824
4004	Hektarový příspěvek fondu pro zaopatření zaměstnanců - předpis, výpočet, platební rozkaz	1945	kar 824
4004	Kůrovcový příplatek 150% - přehledy a výkazy příplatku za sběr kůrovce	1947–1949	kar 824
4004	Sociální pojištění zaměstnanců - korespondence s úřadovkami sociálního zabezpečení v Teplé a Stodě - pensijní pojištění: soupis zaměstnanců tepelského kláštera pensijně pojištěných, Ústřední národní pojišťovna, Všeobecný pensijní ústav v Praze, Okresní národní pojišťovna) - evidenční karty nemocenského pojištění	1945–1949	kar 824
4004	Paušál ze služebních smluv (požitků) - mj. průkaz o příjmech zaměstnanců k účtování ½% paušálu za II. pololetí 1945	1946–1948	kar 824
<b>Patronát, konvent</b>			
4004	Finanční záležitosti duchovních - výměna starých platidel řeholníkům za nová, 1945 - Reginald Mokřý (ohledně daní) - ošetření Leo Moláčka v chebské nemocnici - převor H. J. Tyl ohledně kongruy, sustentace, proplácení účtů, poskytování záloh, přiznání důchodu	1945–1949	kar 824

Inv. č.	Sign.	Obsah	Časový rozsah	Evid. jedn.
4004		Kongrua - zálohy na kongruu (konto Patronát) - zprávy pro KNV Karlovy Vary pro úřední řízení ve věci kongruální (doplňkové podání) + přílohou seznam far, duchovních, členů kláštera, 1946–1949	1946–1949	kar 824
4004		Účty (vzorek) - konvent, juvenát Mariánské Lázně, klerici - rekapitulace účtů patronátu - koncepty rozpočtů na údržbu a opravu patronátních objektů	1945–1948	kar 824
<b>Hospodářské účty</b>				
4005		Roční bilance 1944/1945 - účetní uzávěrka dřevařských podniků a pily v Mariánských Lázních, 1. 7. 1944 – 30. 6. 1945 - výkaz dlužníků, 30. 6. 1945	1945	kar 825
4005		Roční bilance 1945/1946 - roční bilance + příloha, 1. 7. 1945 – 30. 6. 1946 - stav dobytka a zásob k 1. 6. 1946 - seznam pochybných pohledávek k 30. 6. 1946 - generální bilance za rok 1945–1946 - likvidní bilance ku dni 31. 12. 1946 - vyúčtování nájemného, ekonomie, pivovaru, rybníčního hospodářství, lesního hospodářství a čepové pily, osobní účty německých zaměstnanců, zůstatek pokladny, osevní plán 1945/46	1946–1947	kar 825
4005		Roční bilance 1946/1947 - prozatímní bilance - úvodní bilance k 1. 7. 1946 - generální bilance + přílohy za hospodářský rok 1946/1947	1947–1948	kar 825
4005		Roční bilance 1947/1948 - ciferné porovnání, hospodaření (sklizeň, osevní plán), pomůcky pro bilanci 1947–1948 - bilanční výtah z roční rozvahy za hospodářský rok 1947–1948 - účetní převody k 30. 6. 1948 - úvodní bilance k 1. 7. 1947 - inventáře dvorů, kovárny aj. dílen, zahradnictví, mlýna, rybářství, lesního hospodářství, k 1. 7. 1948 - výkaz dlužníků a věřitelů k 30. 6. 1948	1948–1949	kar 825

Inv. č.	Sign. Obsah	Časový rozsah	Evid. jedn.
4005	Roční bilance 1948/1949 - úvodní bilance k 1. 7. 1948 - bilance 1948–1949 - inventář živý k 30. 6. 1948 (dvory, lesní režie, fary) - inventář mrtvý k 30. 6. 1948 (dvory, rybníky, mlýn, zahrada, kovárna aj. dílny, fary, lesní režie, pivovar, domy, kancelář, konvent) – jen obal - zásoby k 30. 6. 1948 (dvory, rybníky, technické odd., lesní režie, čepová pila, pivovar) - dlužníci a věřitelé 1948/1949 - dlužníci a věřitelé k 30. 6. 1949	1948–1949	kar 825
4005	Přehledy hospodaření - dvory Klášterní, Smrčí, Ovčí, Nový, Kladruby, Pichl, Podmokly, Liška	1946–1949	kar 826
4005	Hrubá rozvaha, úvěrové účty, k 30. 6. 1947 (1. 7. 1946 – 30. 6. 1947)	1947	kar 826
4005	Měsíční hrubé rozvahy, obraty - provoz, obraty 1. 7. – 31. 12. 1947 - účetní obraty, červenec až prosinec 1947 - úvěr 6. 5. – 18. 6. 1947	1947	kar 826
4005	Hrubá rozvaha k 30. 6. 1948	1948	kar 826
4005	Pokladní/účetní zprávy pro ZNV - 1. 10. – 31. 12. 1946 - 1. 4. – 30. 6. 1947 - 1. 7. – 30. 9. 1947 - 1. 10. – 31. 12. 1947	1946–1947	kar 826
4005	Ukončení likvidace - bilanční deník výsledků ku dni ukončení likvidace, 24. 2. 1951 - denní záznam obsahující účetní a jiné úkony po 24. 2. 1951, které mají vztah k dřívějšímu provozu	1951	kar 826

### **Pronájmy, smlouvy (značka Re, NS)**

Inv. č.	Sign.	Obsah	Časový rozsah	Evid. jedn.
4006	Re/12 5	Přehledy smluv - seznam pachtýřů, 1945 - zpráva o záležitostech pronájmů v Mariánských Lázních, 1946 - přehled výše pachtů a nájmu a jejich splatnost, 1948 - upozornění na vypršení platnosti a možnost prodloužení nájemních smluv	1945–1948	kar 827
4006	Re/12 5	Hostinec v klášteře Teplá, čp. 14 - Alois a Barobora Grüner, soupis inventáře, dlužný nájem - Pravomila Andrlíková (zrušeno) - František Psohlavec (uzavření smlouvy, předání hostince včetně inventáře, stížnosti, vypovězení nájemní smlouvy, spor - Koláčný Vladimír - neúspěšní žadatelé o pronájem hostince	1946–1948	kar 827
4006	Re+N S/125	Býčí/Červený mlýn, klášter Teplá čp. 44 (32) - původní nájemce Karel Helmer - nájemce Václav Bláha, Ant. Rohlík za firmu Rudolf Syha v národní správě - návrh na otevření mlýna včetně popisu jeho zařízení - soupis propachtovaných pozemků u mlýna - smlouvy, korespondence	1946–1950	kar 827
4006	Re+N S/125	Místnosti domu Cambridge, Mariánské Lázně čp. 26/27 - pronájem pozemků č. parc. 13/11, 133/2 a 3 pro pension školských sester Notre Dame Teresianum - žádost národní správy o udělení koncese hostinské - Jan Kysílka, obchodník obuví, pronájem dvou místností - Anna Waagnerová, obchodnice cukrovinkami, pronájem místností - Fráňa Kučerová, fa Itta – dámské prádlo - restauratér Vrátník - pohledávky za elektřinu po Němcích - spotřeba elektřiny nájemci bytů Kudrnou a Kubelíkovými - výpis z účtu nájemce drogisty Matějčeka a cukrářky Waagnerové	1946–1949	kar 827

Inv. č.	Sign.	Obsah	Časový rozsah	Evid. jedn.
4006	Re/12 5	Hotel Bílý koníček/Černý kůň, Mariánské Lázně čp. 54 - Marcel Žáček, hoteliér	1947–1948	kar 827
4006	Re/12 5	Zřídelní inspekce, Mariánské Lázně čp. 92 - pronájem místností jako úřadoven ONV, mj. smlouva, poplatky z popelnic, vodné, stočné - vystěhování úřadoven ONV v lednu 1948 a předání národní správy	1946–1948	kar 827
4006	Re+N S/125	Restaurace Maroko, Mariánské Lázně čp. 399 - Václav Košek, řezník a uzenář (pojistné, nájemné a dluh) - Boh. Chmelař	1947–1950	kar 827
4006	Re/12 5	Stará pila, Mariánské Lázně čp. 397 - nájemci bytů		kar 827
4006	Re+N S/125	Pozemková parcela č. k. 141/1 Mariánské Lázně, zahrada - pronájem zahrady Masarykovu dětskému domovu (ozdravovně) v Mariánských Lázních č. 31	1947–1949	kar 827
4006	Re/12 5	Parní pila v Mariánských Lázních + pozemky č. k. 141, 194, 251, 404, 543, 962, 1232	1948	kar 827
4006	Re+N S/125	Louka č. k. 700/1, 2, 3 v k.ú. Úšovice - František Máša, národní správce fy Alois Ruppert (pachtovní smlouva, zamítnutí prodloužení pachtu)	1946–1949	kar 827
4006	Re/12 5	Sklad piva, Mariánské Lázně čp. 149 - Plzeňské akciové pivovary	1946	kar 827
4006	Re/12 5	Pole č. k. 997/23 k.ú. Mariánské Lázně - Tesař Karel, Antonín a Marie Tesařová	1946	kar 827
4006	Re+N S/125	Hamrnický rybník / koupaliště LIDO - šetření v pozemkových knihách kvůli povolení výlovu - žádost o zřízení koupaliště - Viktor Nový, nájemce koupaliště (smlouva, bilance hospodaření) - převzetí koupaliště MNV od Správy státních lesů	1945–1949	kar 827

Inv. č.	Sign.	Obsah	Časový rozsah	Evid. jedn.
4006	Re+N S/125	Louka č. k. 398/1 v k. ú. Bezvěrov - Josef Čapek (smlouva, upomínky k zaplacení nájmu)	1947–1949	kar 827
4006	Re+N S/125	Pozemky č. k. 141/6, 962/1+3+4+5+7 v k. ú. Mariánské Lázně, Ludvičin dvůr, „Drůbežárna“ - Jaroslav Matoušek, obchodník dobyt看em (smlouva, rozvázání) - žádost Kynologického klubu Mariánské lázně o pronájem pozemku č. k. 141/6	1946–1949	kar 827
4006	Re/12 5	Farní úřad v Horních Sekyřanech pronajímá farní statek čp. 1 - Josef Herejk, statkář (smlouva)	1947	kar 827
4006	Re/12 5	Pozemek č. k. 2487 v k. ú. Teplá - Václav Bezděk (žádost s plánkem)	1947	kar 827
4006	Re/12 5	Budova čp. 23 a parcela č. k. 180/2 ve Stanovišti - ministerstvo dopravy	1947–1948	kar 827
4006	Re/12 5	Kamenolom ve Vyškovicích - Frant. Pojer, národní správce fy Lugner	1945–1946	kar 827
4006	Re/12 5	Kamenolom Podhora, č. k. 2538/1, k. ú. Ovesné Kladruby - správa okresních silnic při ONV Mariánské Lázně	1947	kar 827
4006	Re+N S/125	Kamenolomy v Dolním Žandově s filiálkami v Teplé a Bečově a lom Spitzberg v Heřmanově - Samuel Kolopovič, národní správce fy Purták, výměr o ustanovení Kolopoviče nár. správcem firmy, účtování nájemného, dodávky kamene	1946–1951	kar 827
4006	Re+N S/125	Dvůr Pichl - ocenění inventáře po bývalém nájemci Vilému Kaiserovi	1946–1947	kar 827

Inv. č.	Sign.	Obsah	Časový rozsah	Evid. jedn.
4006	Re/12 5	Zamítnuté žádosti o pronájem - Vavřík Jan, č. k. 1073 Hamrníky - Lázeňská správa žádá pronajmout pozemky Hamrnického dvora (Staré letiště) v k. ú. Úšovice, č. k. 1016, 1014, 1017, 1071 (1946) - Václav Havlíček a Frant. Štrupl žádají pronajmout vinici v Záboří u Mělníka (1947) - Václav Černý žádá usedlost čp. 31 v Záboří u Mělníka (1948) - J. Čechura a S. Aschenbrenner žádají pronájem pozemku č. k. 142/1 v k. ú. Mariánské Lázně (1947) - J. Nováček žádá pronájem pozemku k. č. 159/1 v k. ú. Úšovice (1947) - A. Šulc žádá pronajmout pole v k. ú. Kladruby k. č. 487 a 486 (1947) - L. Rochelt žádá pronájem parcely č. k. 629 k. ú. Mariánské Lázně (1947) - žádost o pronájem pily v Mariánských Lázních (1947) - Trachta, Sedlák a Krátký žádají pronájem pozemku č. k. 235 v k. ú. Úšovice, 1947	1946–1948	kar 827
<b>Daně (značka Re, Dů, NS)</b>				
4007		Příhlášky vkladů podle dekretu presidenta republiky č. 95/1945 Sb. ke dni 15. listopadu 1945 - klášter Teplá - jednotlivé farní/děkanské úřady - jednotlivé osoby	1945	kar 828
4007		Vkladní knížky, 52 ks - farní úřady abecedně (Blatnice – Teplá)	1875–1951	kar 828
4007		Vkladní knížky, 104 ks - farní úřady abecedně (Klášter Teplá – Vidžín) - na jména	1875–1951	kar 829



Inv. č.	Sign.	Obsah	Časový rozsah	Evid. jedn.
4007	Re+N S/126	Dávky majetkové (dle zák. 134/1946 o dávce z majetkového přírůstku a o dávce z majetku) - oběžníky a pokyny - vyplněné formuláře přihlášek majetku, přiznání, poznámky a korespondence - přihlášky peněžitých vkladů pro dávku z majetkového přírůstku, mj. seznam vkladních knížek a cenných papírů, převod na českou měnu, korespondence	1945–1951	kar 830
4007	Re+D ů+NS/ 127	Daň důchodová, srážková, ze mzdy - seznam zaměstnanců kláštera penzijně pojištěných - výkazy o zaplacení daně důchodové - přiznání k dani důchodové - upozornění, vyhlášky, tabulky a tiskopisy srážkové - korespondence s finančními úřady	1946–1951	kar 830
4007	Re+D ů/127	Srážky 20% z hrubé mzdy osobám podle dekretu č. 71/1945 o pracovní povinnosti osob, které pozbyly čs. státního občanství - výkazy včetně jmen zaměstnanců	1947–1948	kar 830
4007	Re+D ů+NS/ 128	Daň činžovní - předpisy daně domovní, seznamy budov - popis (místopis) budov, poznámky a plány budov - bytové seznamy a bytové listy pro daň činžovní - předpisy, platební rozkazy a přiznání k dani činžovní 1946–1950 - korespondence s finančními úřady, 1945–1948	1945–1950	kar 831
4007	Re/12 9	Daň pozemková (zemědělská) - sestavení pozemků pro vyměření daně: velkostatek, kostely, farní benefícia - platební rozkazy - platby splátek	1945–1948	kar 831
4007	Re+D ů/130	Daň obratová podle zákona č. 31/1946 + daň všeobecná podle zákona č. 283/1948 - přiznání k dani z obratu, korespondence s Berní správou Mariánské Lázně kvůli prodloužení lhůty k podání přiznání - daň všeobecná ze zboží a výkonu, hlášení	1946–1949	kar 832

Inv. č.	Sign.	Obsah	Časový rozsah	Evid. jedn.
4007	Re+N S/131	Poplatkový ekvivalent farních beneficií na X. desítiletí 1941–1950 - přiznání podle stavu z 1. ledna 1941 - jmění, stav k 1. lednu 1946 - detailní sestavení hodnot majetku beneficií k 1. lednu 1946 - sestavení budovního majetku kláštera, přehled pozemkového majetku a lesního hospodářství - přehledy far a kostelů - přiznání farních beneficií podaná 28. prosince 1946 a 7. července 1947 - platební rozkazy, 1947–1949 - korespondence s finančními úřady, 1946–1948	1946–1950	kar 832
4008		Pozemkový majetek rozdělený na jednotlivé podniky, čj. a něm.	[1947]–[1948]	kar 833
4009		Poznámky pro sestavení držby pro čl. státní statky, při revizi I. pozemkové reformy, [1948] - poznámky: pozemky, parcely, čísla vložek - pozemky ponechané klášteru po 1. říjnu 1948 - sestavení ploch převzatých čl. lesy a statky od kanonie, poznámky - katastrální přehledy provozních odvětví	[1948]–[1949]	kar 833
4010		Výpisy z pozemkových knih, dle k. ú. - Dolní Kramolín, Doubravka, Holubín, Chotěnov, Mariánské Lázně, Pichl, Podmokly, Rájov, Stanoviště, Úněšov, Úšovice, Vlkovice, Záboří, Zádub, Závěšín	1947–1948	kar 834
4011		Kontovací plány, plány pro vedení protokolu a registratury	1946–1948	kar 834

Inv. č.	Sign.	Obsah	Časový rozsah	Evid. jedn.
<b>2. Vrchní úřad a místní soud Teplá</b>				
4012	I	Cirkuláře krajských úřadů s indexy z let 1811, 1831, 1832–1834, 1835, 1836–1837, 1838–1839, 1840, 1841, 1842–1844) Záznamy o protipožárních prohlídkách, 1839 Nařízení opata o protipožárním dozoru, 1837 Protipožární řády, 1795, 1835	1579–1849	kar 835
4012	I 17–184	Dlužní spisy	1782–1812	kar 835
4013	II 411–5891	Mariánské Lázně - mj. stavební povolení, volby do Frankfurtského sněmu, národní gardy	1828–1849	kar 836
4014	III 12–124	Policejní přestupky	1811–1840	kar 836
4014	III 234–829	Policejní přestupky	1830–1842	kar 837
4014	III 830–1003	Policejní přestupky - lesní škody	1840–1848	kar 838
4014	III 1030–1182	Policejní přestupky	1848–1849	kar 839
4015	IV 36	Domovní daň v Mariánských Lázních	1820–1829	kar 839
4016	IV	Berní katastr - mj. revizitační protokoly, formuláře, instrukce, soupisy	1748–1753	kar 840
4016	IV	Berní katastr - přiznání jednotlivých držitelů kraje žateckého a plzeňského	1748–1753	kar 841
4017	VIII	Soupis nemanželských dětí	1823–1828	kar 842
4017		Výtahy z úmrtních matrik, 1848	1848	kar 842
4018	VIII	Sirotčí spisy - mj. zlomky sirotčí knihy	1659–1850	kar 842
4019	IX 31–92	Pozůstalostní spisy	1784	kar 842

Inv. č.	Sign.	Obsah	Časový rozsah	Evid. jedn.
4020	IX	Pozůstalostní spisy 120	1785	kar 842
4021	IX	Pozůstalostní spisy 7	1787	kar 842
4022	IX	Pozůstalostní spisy 12, 13	1788	kar 842
4023	IX	Pozůstalostní spisy 57–70	1789	kar 842
4024	IX	Pozůstalostní spisy 72–74	1790	kar 842
4025	IX	Pozůstalostní spisy 100– 102	1791	kar 842
4026	IX	Pozůstalostní spisy 103– 120	1792	kar 842
4027	IX	Pozůstalostní spisy 122– 137	1793	kar 842
4028	IX	Pozůstalostní spisy 147, 154	1794	kar 842
4029	IX	Pozůstalostní spisy 155– 166	1795	kar 842
4030	IX	Pozůstalostní spisy 167– 184	1796	kar 842
4031	IX	Pozůstalostní spisy 186– 197	1797	kar 843
4032	IX	Pozůstalostní spisy 199– 216	1798	kar 843
4033	IX	Pozůstalostní spisy	1799	kar 843
4034	IX	Pozůstalostní spisy	1800	kar 843
4035	IX	Pozůstalostní spisy 1–95	1801	kar 844
4036	IX	Pozůstalostní spisy 1–45	1802	kar 844
4037	IX	Pozůstalostní spisy 46– 112	1802	kar 845
4038	IX	Pozůstalostní spisy 1–60	1803	kar 845

Inv. č.	Sign.	Obsah	Časový rozsah	Evid. jedn.
4038	IX	Pozůstalostní spisy 61– 150	1803	kar 846
4039	IX	Pozůstalostní spisy	1804	kar 846
4040	IX	Pozůstalostní spisy 1–33	1805	kar 846
4040	IX	Pozůstalostní spisy 34– 166	1805	kar 847
4041	IX	Pozůstalostní spisy 1–44	1806	kar 847
4041	IX	Pozůstalostní spisy 45– 178	1806	kar 848
4042	IX	Pozůstalostní spisy 1–66	1807	kar 848
4042	IX	Pozůstalostní spisy 67– 180	1807	kar 849
4043	IX	Pozůstalostní spisy 1–45	1808	kar 849
4043	IX	Pozůstalostní spisy 46– 153	1808	kar 850
4044	IX	Pozůstalostní spisy 2–115	1809	kar 851
4045	IX	Pozůstalostní spisy 2–169	1810	kar 852
4046	IX	Pozůstalostní spisy 1–130	1811	kar 853
4047	IX	Pozůstalostní spisy 1–105	1812	kar 854
4048	IX	Pozůstalostní spisy 1–150	1813	kar 855
4049	IX	Pozůstalostní spisy 11–40	1814	kar 855
4049	IX	Pozůstalostní spisy 41–88	1814	kar 856
4050	IX	Pozůstalostní spisy 3–32	1815	kar 856
4050	IX	Pozůstalostní spisy 33–56	1815	kar 857
4051	IX	Pozůstalostní spisy 1–53	1816	kar 857
4052	IX	Pozůstalostní spisy 1–47	1817	kar 858

Inv. č.	Sign.	Obsah	Časový rozsah	Evid. jedn.
4053	IX	Pozůstalostní spisy 1–29	1818	kar 858
4053	IX	Pozůstalostní spisy 30–75	1818	kar 859
4054	IX	Pozůstalostní spisy 2–87	1819	kar 859
4055	IX	Pozůstalostní spisy 21–89	1820	kar 860
4056	IX	Pozůstalostní spisy 1–58	1821	kar 860
4057	IX	Pozůstalostní spisy 1–67	1822	kar 861
4058	IX	Pozůstalostní spisy 2–44	1823	kar 861
4058	IX	Pozůstalostní spisy 45–84	1823	kar 862
4059	IX	Pozůstalostní spisy 1–101	1824	kar 862
4060	IX	Pozůstalostní spisy 2–95	1825	kar 863
4061	IX	Pozůstalostní spisy 1–109	1826	kar 864
4061	IX	Pozůstalostní spisy 110– 144	1826	kar 865
4062	IX	Pozůstalostní spisy 1–80	1827	kar 865
4062	IX	Pozůstalostní spisy 81– 128	1827	kar 866
4063	IX	Pozůstalostní spisy 1–50	1828	kar 866
4063	IX	Pozůstalostní spisy 51– 126	1828	kar 867
4064	IX	Pozůstalostní spisy 1–90	1829	kar 867
4064	IX	Pozůstalostní spisy 91– 142	1829	kar 868
4065	IX	Pozůstalostní spisy 1–46	1830	kar 868
4065	IX	Pozůstalostní spisy 46–94	1830	kar 869
4065	IX	Pozůstalostní spisy 95– 153	1830	kar 870

Inv. č.	Sign.	Obsah	Časový rozsah	Evid. jedn.
4066	IX	Pozůstalostní spisy	1831	kar 870
	1–20			
4066	IX	Pozůstalostní spisy	1831	kar 871
	21–			
	107			
4066	IX	Pozůstalostní spisy	1831	kar 872
	108–			
	127			
4067	IX	Pozůstalostní spisy	1832	kar 872
	2–90			
4067	IX	Pozůstalostní spisy	1832	kar 873
	91–			
	152			
4068	IX	Pozůstalostní spisy	1833	kar 873
	2–14			
4068	IX	Pozůstalostní spisy	1833	kar 874
	15–			
	114			
4069	IX	Pozůstalostní spisy	1834	kar 875
	1–78			
4069	IX	Pozůstalostní spisy	1834	kar 876
	79 –			
	145			
4070	IX	Pozůstalostní spisy	1835	kar 876
	2–19			
4070	IX	Pozůstalostní spisy	1835	kar 877
	20–			
	123			
4071	IX	Pozůstalostní spisy	1836	kar 878
	1–76			
4071	IX	Pozůstalostní spisy	1836	kar 879
	77–			
	131			
4072	IX	Pozůstalostní spisy	1837	kar 879
	1–45			
4072	IX	Pozůstalostní spisy	1837	kar 880
	46–			
	160			
4073	IX	Pozůstalostní spisy	1838	kar 880
	1–17			
4073	IX	Pozůstalostní spisy	1838	kar 881
	18–			
	127			
4074	IX	Pozůstalostní spisy	1839	kar 882
	1–83			
4074	IX	Pozůstalostní spisy	1839	kar 883
	84–			
	115			

Inv. č.	Sign.	Obsah	Časový rozsah	Evid. jedn.
4075	IX	Pozůstalostní spisy	1840	kar 883
	1–81			
4075	IX	Pozůstalostní spisy	1840	kar 884
	82–			
	123			
4076	IX	Pozůstalostní spisy	1841	kar 884
	1–33			
4076	IX	Pozůstalostní spisy	1841	kar 885
	34–			
	122			
4077	IX	Pozůstalostní spisy	1842	kar 885
	1–20			
4077	IX	Pozůstalostní spisy	1842	kar 886
	21–			
	112			
4078	IX	Pozůstalostní spisy	1843	kar 886
	3–40			
4078	IX	Pozůstalostní spisy	1843	kar 887
	41–			
	121			
4079	IX	Pozůstalostní spisy	1844	kar 887
	1–59			
4079	IX	Pozůstalostní spisy	1844	kar 888
	60–			
	124			
4080	IX	Pozůstalostní spisy	1845	kar 888
	2–53			
4080	IX	Pozůstalostní spisy	1845	kar 889
	56–			
	121			
4081	IX	Pozůstalostní spisy	1846	kar 889
	3–33			
4081	IX	Pozůstalostní spisy	1846	kar 890
	34–			
	127			
4082	IX	Pozůstalostní spisy	1847	kar 890
	1–28			
4082	IX	Pozůstalostní spisy	1847	kar 891
	29–			
	154			
4083	IX	Pozůstalostní spisy	1848	kar 892
	9–169			
4084	IX	Pozůstalostní spisy	1849	kar 893
	1–141			
4085	IX	Pozůstalostní spisy	1850	kar 893
	8–59			



Inv. č.	Sign.	Obsah	Časový rozsah	Evid. jedn.
4086		Pozůstalostní spisy - nesignované	1795–1844	kar 893
4087	X	Spory	1736	kar 894
	27			
4088	X	Spory	1744	kar 894
	55			
4089	X	Spory	1745	kar 894
	53			
4090	X	Spory	1765	kar 894
	144			
4091	X	Spory	1774	kar 894
	17			
4092	X	Spory	1777	kar 894
	53			
4093	X	Spory	1778	kar 894
	1–117			
4093	X	Spory	1778	kar 895
	118– 130			
4094	X	Spory	1779	kar 895
	2–107			
4094	X	Spory	1779	kar 896
	108– 176			
4095	X	Spory	1780	kar 896
	1–53			
4095	X	Spory	1780	kar 897
	54– 100			
4096	X	Spory	1781	kar 897
	1–39			
4096	X	Spory	1781	kar 898
	41– 100			
4097	X	Spory	1782	kar 898
	1–33			
4097	X	Spory	1782	kar 899
	35–78			
4097	X	Spory	1782	kar 900
	79– 100			
4098	X	Spory	1783	kar 900
	1–126			
4099	X	Spory	1784	kar 901
	1–29			

Inv. č.	Sign.	Obsah	Časový rozsah	Evid. jedn.
4099	X	Spory 30– 212	1784	kar 902
4100	X	Spory 1, 2	1786	kar 902
4100	X	Spory 3–87	1786	kar 903
4101	X	Spory 1–46	1787	kar 904
4102	X	Spory 1–28	1788	kar 904
4103	X	Spory 1–35	1789	kar 905
4103	X	Spory 36–72	1789	kar 906
4104	X	Spory 1–29	1790	kar 906
4104	X	Spory 30–73	1790	kar 907
4104	X	Spory 74–96	1790	kar 908
4105	X	Spory 4–42	1791	kar 908
4105	X	Spory 44–67	1791	kar 909
4106	X	Spory 1	1792	kar 909
4106	X	Spory 2–66	1792	kar 910
4107	X	Spory 1–30	1793	kar 910
4108	X	Spory 1–24	1794	kar 911
4109	X	Spory 1–43	1795	kar 911
4110	X	Spory 1–35	1797	kar 912
4111	X	Spory 1–34	1798	kar 912
4112	X	Spory 1–26	1799	kar 912
4112	X	Spory 27–69	1799	kar 913
4113	X	Spory 7–93	1800	kar 913
4114	X	Spory 2–18	1801	kar 913

Inv. č.	Sign.	Obsah	Časový rozsah	Evid. jedn.
4114	X	Spory 19–31	1801	kar 914
4114	X	Spory 33–65	1801	kar 915
4115	X	Spory 1–41	1802	kar 915
4115	X	Spory 42–63	1802	kar 916
4116	X	Spory 1–17	1803	kar 916
4116	X	Spory 18–63	1803	kar 917
4117	X	Spory 1–10	1804	kar 917
4117	X	Spory 12–64	1804	kar 918
4118	X	Spory 50, 80	1805	kar 918
4119	X	Spory 1–62	1806	kar 918
4120	X	Spory 2–78	1807	kar 919
4121	X	Spory 1–42	1808	kar 919
4121	X	Spory 43–90	1808	kar 920
4121	X	Spory 91– 173	1808	kar 921
4122	X	Spory 4, 5	1809	kar 921
4122	X	Spory 5–62	1809	kar 922
4122	X	Spory 63–76	1809	kar 923
4122	X	Spory 78–95	1809	kar 924
4123	X	Spory 1–12	1810	kar 924
4123	X	Spory 13–38	1810	kar 925
4123	X	Spory 39–73	1810	kar 926
4123	X	Spory 75– 129	1810	kar 927
4124	X	Spory 2–33	1811	kar 927

Inv. č.	Sign.	Obsah	Časový rozsah	Evid. jedn.
4124	X	Spory 34– 127	1811	kar 928
4125	X	Spory 1–21	1812	kar 928
4125	X	Spory 22– 116	1812	kar 929
4125	X	Spory 117– 232	1812	kar 930
4126	X	Spory 1–189	1813	kar 931
4127	X	Spory 1–68	1814	kar 931
4127	X	Spory 70– 106	1814	kar 932
4128	X	Spory 1–26	1815	kar 932
4128	X	Spory 31–65	1815	kar 933
4129	X	Spory 1–20	1816	kar 933
4129	X	Spory 21–61	1816	kar 934
4129	X	Spory 62–89	1816	kar 935
4129	X	Spory 89	1816	kar 936
4129	X	Spory 89– 125	1816	kar 937
4129	X	Spory 126– 176	1816	kar 938
4130	X	Spory 1–64	1817	kar 939
4130	X	Spory 65– 143	1817	kar 940
4130	X	Spory 144– 196	1817	kar 941
4131	X	Spory 1–63	1818	kar 941

Inv. č.	Sign.	Obsah	Časový rozsah	Evid. jedn.
4131	X	Spory 64– 165	1818	kar 942
4131	X	Spory 166– 248	1818	kar 943
4132	X	Spory 2–45	1819	kar 944
4132	X	Spory 46– 145	1819	kar 945
4132	X	Spory 146– 196	1819	kar 946
4133	X	Spory 2–47	1820	kar 947
4133	X	Spory 48– 131	1820	kar 948
4133	X	Spory 132– 179	1820	kar 949
4134	X	Spory 4–16	1821	kar 949
4134	X	Spory 17–87	1821	kar 950
4134	X	Spory 88– 155	1821	kar 951
4135	X	Spory 2–42	1822	kar 952
4135	X	Spory 43– 122	1822	kar 953
4135	X	Spory 123– 194	1822	kar 954
4135	X	Spory 196– 242	1822	kar 955
4136	X	Spory 1–8	1823	kar 955
4136	X	Spory 9–80	1823	kar 956
4136	X	Spory 81– 176	1823	kar 957

Inv. č.	Sign.	Obsah	Časový rozsah	Evid. jedn.
4136	X	Spory 177– 198	1823	kar 958
4137	X	Spory 1–61	1824	kar 959
4137	X	Spory 62– 131	1824	kar 960
4137	X	Spory 133– 228	1824	kar 961
4138	X	Spory 1–68	1825	kar 962
4138	X	Spory 69– 124	1825	kar 963
4138	X	Spory 125– 201	1825	kar 964
4139	X	Spory 2–154	1826	kar 965
4140	X	Spory 2–73	1827	kar 965
4140	X	Spory 74– 189	1827	kar 966
4141	X	Spory 3–31	1828	kar 966
4141	X	Spory 33– 128	1828	kar 967
4142	X	Spory 42–96	1829	kar 967
4143	X	Spory 3–90	1830	kar 967
4144	X	Spory 5–86	1831	kar 968
4145	X	Spory 34–65	1833	kar 968
4146	X	Spory 38– 127	1834	kar 968
4147	X	Spory 20– 110	1835	kar 969
4148	X	Spory 1–120	1836	kar 969

Inv. č.	Sign.	Obsah	Časový rozsah	Evid. jedn.
4149	X	Spory 22–88	1837	kar 969
4150	X	Spory 2–49	1838	kar 970
4151	X	Spory 9–107	1839	kar 970
4152	X	Spory 1–102	1840	kar 970
4153	X	Spory 2–96	1841	kar 971
4154	X	Spory 6–107	1842	kar 971
4155	X	Spory 1–43	1843	kar 971
4155	X	Spory 44– 134	1843	kar 972
4156	X	Spory 4–129	1844	kar 972
4157	X	Spory 2–103	1845	kar 973
4158	X	Spory 2–76	1846	kar 973
4158	X	Spory 77– 159	1846	kar 974
4159	X	Spory 1–112	1847	kar 974
4160	X	Spory 1–163	1848	kar 975
4161	X	Spory 1–156	1849	kar 976
4162		Spory - nesignované spisy	1773–1853	kar 976
4163	XI	Pozemkoknižní spisy 15	1774	kar 977
4164	XI	Pozemkoknižní spisy	1784	kar 977
4165	XI	Pozemkoknižní spisy 125	1788	kar 977
4166	XI	Pozemkoknižní spisy	1792	kar 977
4167	XI	Pozemkoknižní spisy	1798	kar 977
4168	XI	Pozemkoknižní spisy	1799	kar 977

Inv. č.	Sign.	Obsah	Časový rozsah	Evid. jedn.
4169	XI	Pozemkoknižní spisy	1800	kar 977
4170	XI	Pozemkoknižní spisy	1801	kar 977
	2-166			
4171	XI	Pozemkoknižní spisy	1802	kar 977
4172	XI	Pozemkoknižní spisy	1803	kar 977
4173	XI	Pozemkoknižní spisy	1807	kar 977
4174	XI	Pozemkoknižní spisy	1808	kar 977
4175	XI	Pozemkoknižní spisy	1809	kar 977
4176	XI	Pozemkoknižní spisy	1810	kar 977
4177	XI	Pozemkoknižní spisy	1811	kar 977
4178	XI	Pozemkoknižní spisy	1812	kar 977
4179	XI	Pozemkoknižní spisy	1813	kar 977
4180	XI	Pozemkoknižní spisy	1814	kar 977
4181	XI	Pozemkoknižní spisy	1821	kar 977
4182	XI	Pozemkoknižní spisy	1834	kar 978
	1-200			
4183	XI	Pozemkoknižní spisy	1835	kar 979
	1-217			
4184	XI	Pozemkoknižní spisy	1836	kar 980
	1-195			
4184	XI	Pozemkoknižní spisy	1836	kar 981
	196-253			
4185	XI	Pozemkoknižní spisy	1837	kar 981
	1-121			
4185	XI	Pozemkoknižní spisy	1837	kar 982
	121-240			
4186	XI	Pozemkoknižní spisy	1838	kar 982
	1-60			
4186	XI	Pozemkoknižní spisy	1838	kar 983
	61-232			
4187	XI	Pozemkoknižní spisy	1839	kar 984
	1-205			



Inv. č.	Sign.	Obsah	Časový rozsah	Evid. jedn.
4188	XI	Pozemkoknižní spisy 1–187	1840	kar 985
4188	XI	Pozemkoknižní spisy 188– 252	1840	kar 986
4189	XI	Pozemkoknižní spisy 1–114	1841	kar 986
4189	XI	Pozemkoknižní spisy 115– 209	1841	kar 987
4190	XI	Pozemkoknižní spisy 1–80	1842	kar 987
4190	XI	Pozemkoknižní spisy 81– 221	1842	kar 988
4191	XI	Pozemkoknižní spisy 1–30	1843	kar 988
4191	XI	Pozemkoknižní spisy 31– 275	1843	kar 989
4192	XI	Pozemkoknižní spisy 1–191	1844	kar 990
4192	XI	Pozemkoknižní spisy 192– 269	1844	kar 991
4193	XI	Pozemkoknižní spisy 1–140	1845	kar 991
4193	XI	Pozemkoknižní spisy 141– 246	1845	kar 992
4194	XI	Pozemkoknižní spisy - nesignované	1764–1849	kar 992
4195	XII	Kriminální spisy 87– 147	1780–1789	kar 993
4195	XII	Kriminální spisy 149	1779–1788	kar 994
4196	XII	Kriminální spisy - nesignované	1784–1850	kar 994
4197	XV	Hraniční protokoly 76– 116	1652–1830	kar 995
4197	XV	Hraniční protokoly 120– 146	1780–1813	kar 996

Inv. č.	Sign.	Obsah	Časový rozsah	Evid. jedn.
4198	XV	Hraniční protokoly - mj. opis hraničního protokolu z r. 1355 (19. století)	(1355) 1652–1884	kar 996
4199	XV 542– 568	Kvitance - zaplacených úroků z kapitálu, který si klášter zapůjčil	1739–1789	kar 996
4200	XIV, XV 1–51	Vrchnostenské spisy Hospodářské a dominikální spisy	1597–1728	kar 997
4200	XV 52– 115	Hospodářské a dominikální spisy - mj. opis listiny krále Ferdinanda 1534 z 18. století, inventář dvora Dolní Kramolín z r. 1731	(1534) 1730–1755	kar 998
4200	XV 116– 185	Hospodářské a dominikální spisy	1755–1762	kar 999
4200	XV 187– 244	Hospodářské a dominikální spisy	1762–1770	kar 1000
4200	XV 245– 290	Hospodářské a dominikální spisy - mj. pronájem aj. týkající se pražského domu	1770–1793	kar 1001
4200	XIV	Nepokoje poddaných v roce 1775	1775	kar 1001
4200	XV 291– 427	Hospodářské a dominikální spisy	1777–1780	kar 1002
4200	XV 428– 508	Hospodářské a dominikální spisy	1780–1782	kar 1003
4200	XV 509– 563	Hospodářské a dominikální spisy	1782–1783	kar 1004
4200	XV 564– 623	Hospodářské a dominikální spisy	1784–1785	kar 1005
4200	XV 624– 682	Hospodářské a dominikální spisy	1785–1788	kar 1006
4200	XV 683– 718	Hospodářské a dominikální spisy	1788–1789	kar 1007
4200	XV 719– 763	Hospodářské a dominikální spisy	1789–1790	kar 1008

Inv. č.	Sign.	Obsah	Časový rozsah	Evid. jedn.
4200	XV 764– 842	Hospodářské a dominikální spisy	1790–1791	kar 1009
4200	XV 843– 895	Hospodářské a dominikální spisy	1792–1794	kar 1010
4200	XV 896– 974	Hospodářské a dominikální spisy	1794–1799	kar 1011
4200	XV 975– 1016	Hospodářské a dominikální spisy	1799–1803	kar 1012
4200	XV 1017– 1030	Hospodářské a dominikální spisy	1804–1806	kar 1013
4200	XV 1031– 1055	Hospodářské a dominikální spisy	1806–1810	kar 1014
4200	XV 1051	Kniha vydaných receptů (řazeno abecedně) (Eintrags Buch der Recepten) Lat., něm., 23 x 38 cm, desky z lepenky, hřbet a rohy kožené, vázací řemínky	1808–1809	ukn 1089
4200	XV 1053	Kniha vydaných receptů Lat., něm., 23 x 39 cm, desky z lepenky, hřbet a rohy kožené, vázací řemínky	1810	ukn 1090
4200	XV 1054	Deník příjmů a výdajů klášterní lékárny (Einnahms und Ausgabs Journal der Stiftsapotheke) Něm., 22 x 39 cm, desky z papíru	1808	ukn 1091
4200	XV 1056– 1124	Hospodářské a dominikální spisy	1810–1812	kar 1015
4200	XV 1125– 1215	Hospodářské a dominikální spisy	1813–1816	kar 1016
4200	XV 1216– 1347	Hospodářské a dominikální spisy	1816–1818	kar 1017
4200	XV 1348– 1442	Hospodářské a dominikální spisy	1818–1820	kar 1018
4200	XV 1443– 1568	Hospodářské a dominikální spisy	1820–1824	kar 1019

Inv. č.	Sign.	Obsah	Časový rozsah	Evid. jedn.
4200	XV	Hospodářské a dominikální spisy 1569– 1636	1824–1826	kar 1020
4200	XV	Hospodářské a dominikální spisy 1637– 1677	1826	kar 1021
4200	XV	Hospodářské a dominikální spisy 1678– 1696	1826–1827	kar 1022
4200	XV	Hospodářské a dominikální spisy 1696	1827–1828	kar 1023
4200	XV	Hospodářské a dominikální spisy 1697– 1794	1828	kar 1024
4200	XV	Hospodářské a dominikální spisy 1795– 1842	1828–1830	kar 1025
4200	XV, XIV	Hospodářské a dominikální spisy - mj. registry poplatků za úřední jednání 1843– 1876	1830–1842	kar 1026
4200	XIV	Hospodářské a dominikální spisy - náhrady lesních škod 1877	1820–1848	kar 1027
4200	XIV	Hospodářské a dominikální spisy 1878– 1898	1831–1832	kar 1028
4200	XV, XIV	Hospodářské a dominikální spisy 1899– 1937	1832–1836	kar 1029
4200	XV, XIV	Hospodářské a dominikální spisy 1938– 2022	1842–1847	kar 1030
4200	XV, XIV	Hospodářské a dominikální spisy 2023– 2065	1846–1850	kar 1031
4201	XVIII 5–138	Dohled na obecní hospodaření Mariánských Lázní - mj. obecní účty	1821–1838	kar 1032
4201	XVIII 145– 180	Dohled na obecní hospodaření Mariánských Lázní - mj. obecní účty	1823–1845	kar 1033

Inv. č.	Sign.	Obsah	Časový rozsah	Evid. jedn.
4202		Robotní reluiční smlouvy - mj. soupis smluv	1777–1784	kar 1033
4202		Robotní reluiční smlouvy - mj. soupisy smluv, hlavní kniha vinopalny pro rok 1811	1784–1815	kar 1034
4202		Robotní reluiční smlouvy - mj. soupisy smluv	1816–1851	kar 1035
4203		Žádosti o prominutí robot, vymáhání dlužné robotní reluce a směrnice ve věcech robotních	1783–1853	kar 1036
4204		Ceny zemědělských a jiných produktů - mj. tabulka z let 1684–1804, 1817–1824, 1836–1842, 1869–1879, převáděcí tabulka měř a vah českých na rakouské	1684–1910	kar 1036

### 3. Úřední komisariát v Mariánských Lázních

#### Manipulace 1809–1845

4205	I 812– 1032	Publicum	1828–1832	kar 1037
4205	I 1034– 1608	Publicum	1826–1845	kar 1038
4206	III 2–179	Criminale	1809–1845	kar 1038
4207	IV 83– 151	Dietale	1827–1840	kar 1039
4207	IV 152– 207	Dietale	1839–1845	kar 1040
4208		Výkaz vrchnostenských pozemků použitých ke stavbě silnice a předaných do režie Mariánských Lázní	1825	kar 1041

#### Manipulace 1846–1850

4209	I 1–126	Publicum	1846–1849	kar 1041
4210		Criminale	1848–1850	kar 1041
4211		Volby obecního zastupitelstva (nařízení)	1848	kar 1041

Inv. č.	Sign. Obsah	Časový rozsah	Evid. jedn.
<b>III. Účty</b>			
<b>A. Hospodářské účty</b>			
<b>1. Knihy</b>			
<b>a) Důchodní úřad</b>			
4212	Kniha příjmů a vydání (Geld ... und Aussgab a. January ao 1706...) Něm., 19,5 x 31 cm, vazba z lepenky, hřbet kožený, vázací tkalouny a hřbet potrhané	1706–1715	ukn 1092
4213	Kniha příjmů a vydání - makulář (Macular – Register pro Anno 1734) Něm., 20,5 x 33 cm, vazba kožená, poškozeno hmyzem, plíseň	1734–1737	ukn 1093
4214	Kniha příjmů a vydání Něm., 21 x 34 cm, vazba kožená, poškozeno hmyzem, vázací tkalouny utržené, plíseň	1740–1753	ukn 1094
4215	Kniha příjmů a vydání - makulář (Maculare über Einnahmb und Ausgaab pro Ab Anno 1744) Něm., 21 x 34,5 cm, vazba kožená, hřbet zlomený, poškozeno hmyzem, plíseň	1744–1749	ukn 1095
4216	Kniha příjmů a vydání - makulář (Macular Register pro anno 1764) Něm., 21,5 x 35 cm, vazba kožená, kožené vázací tkalouny, poškozeno hmyzem	1764–1765	ukn 1096
4217	Účetní deník kláštera – příjmy a výdaje konventu Něm., 22 x 36 cm, bez desek, vazba rozpadlá, plíseň	1792–1793	ukn 1097
4218	Kniha příjmů a vydání Něm., 22,5 x 35,5 cm, desky chybí, poškozeno vlhkem	1794	ukn 1098
4219	Kniha příjmů a vydání Něm., 22,5 x 36 cm, přední desky chybí, hřbet zůstal, poškozeno hmyzem a plísní	1796	ukn 1099
4220	Kniha příjmů a vydání Něm., 22 x 35 cm, desky chybí, poškozeno plísní	1797	ukn 1100

Inv. č.	Sign.	Obsah	Časový rozsah	Evid. jedn.
4221	Nro 1	Kniha příjmů a vydání Něm., 23 x 38,5 cm, vazba z lepenky, hřbet a rohy kožené, poškozeno plísní	1805	ukn 1101
4222	Lit A	Hlavní důchodní kniha (Rent–Haupt–Buch pro 1811) Něm., 24 x 38 cm, vazba z lepenky, hřbet a rohy kožené, poškozeno hmyzem a plísní, vázací tkalouny utržené	1811	ukn 1102
4223		Hlavní důchodní kniha (Rentgeld Hauptbuch pro Anno 1812.) Něm., 23 x 39 cm, desky z lepenky, hřbet a rohy kožené	1812	ukn 1103
4224		Hlavní důchodní kniha (Rent–Hauptbuch für das Jahr 1813) Něm., 29 x 45 cm, desky z lepenky, hřbet a rohy kožené, desky polámané	1813	ukn 1104
4225		Hlavní důchodní kniha (Rentgeld Hauptbuch für das Jahr 1814) Něm., 29 x 45 cm, desky z lepenky, hřbet a rohy kožené	1814	ukn 1105
4226		Hlavní důchodní kniha (Renthauptbuch für das Jahr 1815) Něm., 30 x 45 cm, desky z lepenky, hřbet a rohy kožené, vázací tkalouny	1815	ukn 1106
4227		Hlavní důchodní kniha (Renthauptbuch Pro Anno 1816.) Něm., 30 x 46 cm, desky z lepenky, hřbet a rohy kožené	1816	ukn 1107
4228		Hlavní důchodní kniha (Rent hauptbuch für das Jahr 1817) Něm., 29 x 44 cm, desky z lepenky, hřbet a rohy kožené	1817	ukn 1108
4229		Hlavní důchodní kniha (Rent Hauptbuch Pro Anno 1818) Něm., 29 x 45 cm, desky z lepenky, hřbet a rohy kožené	1818	ukn 1109

Inv. č.	Sign.	Obsah	Časový rozsah	Evid. jedn.
4230		Hlavní důchodní kniha (Rent hauptbuch Pro Anno 1819) Něm., 29 x 45 cm, desky z lepenky, hřbet a rohy kožené	1819	ukn 1110
4231		Hlavní důchodní kniha (Rent Hauptbuch 1820.) Něm., 29 x 44 cm, desky z lepenky, hřbet a rohy kožené	1820	ukn 1111
4232		Hlavní důchodní kniha (Renthauptbuch Pro anno 1821) Něm., 25 x 39 cm, desky z lepenky, hřbet a rohy kožené	1821	ukn 1112
4233		Hlavní důchodní kniha (Rent–Hauptbuch Pro Anno 1822) Něm., 26,5 x 42 cm, desky z lepenky, hřbet a rohy kožené	1822	ukn 1113
4234		Hlavní důchodní kniha (Rennthauptbuch für das Jahr 1823) Něm., 30 x 45 cm, desky z lepenky, hřbet a rohy kožené	1823	ukn 1114
4235		Hlavní důchodní kniha (Rent–Hauptbuch Pro Anno 1824) Něm., 30 x 45 cm, desky z lepenky, hřbet a rohy kožené	1824	ukn 1115
4236		Hlavní důchodní kniha (Rent–Hauptbuch Pro Anno 1825) Něm., 30 x 46 cm, desky z lepenky, hřbet a rohy kožené	1825	ukn 1116
4237		Hlavní důchodní kniha (Rent Hauptbuch Pro Anno 1826) Něm., 30 x 46 cm, desky z lepenky, hřbet a rohy kožené	1826	ukn 1117
4238		Hlavní důchodní kniha (Rent–Hauptbuch für das Jahr 1827) Něm., 32 x 47 cm, desky z lepenky, hřbet a rohy kožené	1827	ukn 1118



Inv. č.	Sign. Obsah	Časový rozsah	Evid. jedn.
4239	Hlavní důchodní kniha (Rent Hauptbuch für das Jahr 1828) Něm., 32 x 47 cm, desky z lepenky, hřbet a rohy kožené	1828	ukn 1119
4240	Hlavní důchodní kniha (Rentt Hauptbuch für das Jahr 1829) Něm., 31 x 47 cm, desky z lepenky, hřbet a rohy kožené	1829	ukn 1120
4241	Hlavní důchodní kniha (Rent Hauptbuch für das Jahr 1830) Něm., 31 x 47 cm, desky z lepenky, hřbet a rohy kožené, hřbet natržený	1830	ukn 1121
4242	Hlavní důchodní kniha (Rent Hauptbuch für das Jahr 1831) Něm., 31 x 46 cm, desky z lepenky, hřbet a rohy kožené	1831	ukn 1122
4243	Hlavní důchodní kniha (Rent Hauptbuch für das Jahr 1832) Něm., 31 x 48 cm, desky z lepenky, hřbet a rohy kožené	1832	ukn 1123
4244	Hlavní důchodní kniha (Rent Hauptbuch für das Jahr 1833) Něm., 31 x 47 cm, desky z lepenky, hřbet a rohy kožené, vázací tkalouny utrhané	1833	ukn 1124
4245	Hlavní důchodní kniha (Rent Hauptbuch für das Jahr 1834) Něm., 31 x 46 cm, vázací tkalouny utrhané	1834	ukn 1125
4246	Hlavní důchodní kniha (Rent Hauptbuch für das 1835 Mit 124 Beilagen nebst Journal) Něm., 31 x 48 cm, desky z lepenky, hřbet a rohy kožené, poškozeno hmyzem	1835	ukn 1126
4247	Hlavní důchodní kniha (Renthauptbuch für das Jahr 1836) Něm., 31 x 46 cm, desky z lepenky, hřbet a rohy kožené	1836	ukn 1127

Inv. č.	Sign. Obsah	Časový rozsah	Evid. jedn.
4248	Hlavní důchodní kniha (Rent Hauptbuch für das Jahr 1837) Něm., 32 x 48 cm, desky z lepenky, hřbet a rohy kožené, poškozeno hmyzem	1837	ukn 1128
4249	Hlavní důchodní kniha (Renthauptbuch für das Jahr 1838) Něm., 32 x 47 cm, desky z lepenky, hřbet a rohy kožené	1838	ukn 1129
4250	Hlavní důchodní kniha (Rent Hauptbuch für das Jahr 1839) Něm., 31 x 46 cm, desky z lepenky, hřbet a rohy kožené	1839	ukn 1130
4251	Hlavní důchodní kniha (Rent–Hauptbuch fur das Jahr 1840) Něm., 31 x 47 cm, desky z lepenky, hřbet a rohy kožené, vázací tkalouny potřhané	1840	ukn 1131
4252	Hlavní důchodní kniha (Rent Hauptbuch fur das Jahr 1841) Něm., 32 x 48 cm, desky z lepenky, hřbet a rohy kožené	1841	ukn 1132
4253	Hlavní důchodní kniha (Rent Hauptbuch fur das Jahr 1842) Něm., 31 x 47 cm, desky z lepenky, hřbet a rohy kožené	1842	ukn 1133
4254	Hlavní důchodní kniha (Rent Hauptbuch Für das Jahr 1843) Něm., 32 x 48 cm, desky z lepenky, hřbet a rohy kožené	1843	ukn 1134
4255	Hlavní důchodní kniha (Rent Hauptbuch für das Jahr 1844) Něm., 32 x 48 cm, desky z lepenky, hřbet a rohy kožené	1844	ukn 1135
4256	Hlavní důchodní kniha (Rent Hauptbuch für das Jahr 1845) Něm., 31 x 48 cm, desky z lepenky, hřbet a rohy kožené, potřhané	1845	ukn 1136

Inv. č.	Sign.	Obsah	Časový rozsah	Evid. jedn.
4257		Hlavní důchodní kniha (Renthauptbuch für das Jahr 1846) Něm., 31 x 48 cm, desky z lepenky, hřbet a rohy kožené	1846	ukn 1137
4258		Hlavní důchodní kniha (Renthauptbuch für das Jahr 1847) Něm., 31 x 48 cm, desky z lepenky, hřbet a rohy kožené	1847	ukn 1138
4259		Hlavní důchodní kniha (Rent–Hauptbuch für das Jahr 1848) Něm., 31 x 47 cm, desky z lepenky, hřbet a rohy kožené	1848	ukn 1139
4260		Hlavní důchodní kniha (Rent–Hauptbuch für das Jahr 1849) Něm., 31 x 47 cm, desky z lepenky, hřbet a rohy kožené	1849	ukn 1140
4261		Hlavní důchodní kniha (Rent–Hauptbuch für das Jahr 1850)	1850	ukn 1141
4262		Hlavní důchodní kniha (Rent–Haupt–buch für das Jahr 1851)	1851	ukn 1142
4263		Hlavní důchodní kniha (Renthauptbuch für das Jahr 1852) Plíseň	1852	ukn 1143
4264		Hlavní důchodní kniha (Rent–Hauptbuch für das Jahr 1853) Plíseň	1853	ukn 1144
4265		Hlavní důchodní kniha (Rent–Hauptbuch für das Jahr 1854) Natržený hřbet	1854	ukn 1145
4266		Hlavní důchodní kniha (Rent–Hauptbuch für das Jahr 1855.)	1855	ukn 1146
4267		Hlavní důchodní kniha (Renthauptbuch für das Jahr 1856)	1856	ukn 1147
4268		Hlavní důchodní kniha (Renthauptbuch Für das Jahr 1857)	1857	ukn 1148

Inv. č.	Sign.	Obsah	Časový rozsah	Evid. jedn.
4269		Hlavní důchodní kniha (Rent–Hauptbuch für das Jahr 1858)	1858	ukn 1149
4270		Hlavní důchodní kniha (Rent–Hauptbuch für das Jahr 1859)	1859	ukn 1150
4271		Hlavní důchodní kniha (Rent–Hauptbuch v. Jahren 1861)	1861	ukn 1151
4272		Hlavní důchodní kniha (Rent–Hauptbuch pro 1862)	1862	ukn 1152
4273		Hlavní důchodní kniha (Renthauptbuch pro 1863)	1863	ukn 1153
4274		Hlavní důchodní kniha Potrhaný hřbet	1864	ukn 1154
4275		Hlavní důchodní kniha (Renthauptbuch 1865)	1865	ukn 1155
4276		Hlavní důchodní kniha (Rent–hauptbuch vom Jahre 1866)	1866	ukn 1156
4277		Hlavní důchodní kniha (Rent–Hauptbuch)	1867	ukn 1157
4278		Hlavní důchodní kniha (Rent–Hauptbuch 1868) Natržený hřbet	1868	ukn 1158
4279		Hlavní důchodní kniha (Hauptbuch 1869) Potrháno, plíseň	1869	ukn 1159
4280		Hlavní důchodní kniha	1870	ukn 1160
4281		Hlavní důchodní kniha (Hauptbuch 1871)	1871	ukn 1161
4282		Hlavní důchodní kniha (Rentamts hauptbuch 1872)	1872	ukn 1162
4283		Hlavní důchodní kniha (Rentamts Hauptbuch 1873)	1873	ukn 1163

Inv. č.	Sign.	Obsah	Časový rozsah	Evid. jedn.
4284		Hlavní důchodní kniha (Rentamts Hauptbuch 1874)	1874	ukn 1164
4285		Hlavní důchodní kniha (Rentamts Hauptbuch 1875)	1875	ukn 1165
4286		Hlavní důchodní kniha (Rentamts Hauptbuch 1876) Knižní blok vytržen z vazby	1876	ukn 1166
4287		Hlavní důchodní kniha (Rentamts Hauptbuch 1877)	1877	ukn 1167
4288		Hlavní důchodní kniha (Rent–Hauptbuch 1878)	1878	ukn 1168
4289		Hlavní důchodní kniha (Rentamts Hauptbuch 1879)	1879	ukn 1169
4290		Hlavní důchodní kniha (Rentamts Hauptbuch 1880) Uvolněná vazba	1880	ukn 1170
4291		Hlavní důchodní kniha Roztrhaný hřbet	1881	ukn 1171
4292		Hlavní důchodní kniha (Rentamts Hauptbuch 1882)	1882	ukn 1172
4293		Hlavní důchodní kniha (Rent–Hauptbuch 1883.)	1883	ukn 1173
4294		Hlavní kniha příjmů (Hauptbuch Empfang 1903)	1903	ukn 1174
4295		Hlavní kniha vydání (Hauptbuch Ausgabe 1903)	1903	ukn 1175
4296		Hlavní kniha příjmů (Hauptbuch Empfang pro 1904)	1904	ukn 1176
4297		Hlavní kniha vydání (Hauptbuch Ausgabe 1904)	1904	ukn 1177
4298		Hlavní kniha příjmů (Geld–Empfangs–Hauptbuch 1905)	1905	ukn 1178

Inv. č.	Sign.	Obsah	Časový rozsah	Evid. jedn.
4299		Hlavní kniha vydání (Geld–Ausgabe–Hauptbuch 1905)	1905	ukn 1179
4300		Hlavní kniha příjmů (Haupt–Buch 1906)	1906	ukn 1180
4301		Hlavní kniha vydání (Haupt–Buch 1906)	1906	ukn 1181
4302		Hlavní kniha příjmů (Geld Empfangs Haupt–Buch pro 1907)	1907	ukn 1182
4303		Hlavní kniha vydání (Geld Ausgabe Haupt–Buch pro 1907)	1907	ukn 1183
4304		Hlavní kniha příjmů (Geld–Empfang Hauptbuch 1908.)	1908	ukn 1184
4305		Hlavní kniha vydání (Geld–Ausgabe Hauptbuch 1908.)	1908	ukn 1185
4306		Hlavní kniha příjmů (Empfangs Hauptbuch 1909)	1909	ukn 1186
4307		Hlavní kniha vydání (Geld Ausgabe pro 1909.)	1909	ukn 1187
4308		Hlavní kniha příjmů (Empfangs–Hauptbuch. 1910)	1910	ukn 1188
4309		Hlavní kniha vydání (1910 Ausgabe)	1910	ukn 1189
4310		Hlavní kniha příjmů (Empfangs–Hauptbuch 1911)	1911	ukn 1190
4311		Hlavní kniha vydání (Ausgabe Hauptbuch 1911)	1911	ukn 1191
4312		Hlavní kniha příjmů (Empfangs–Hauptbuch 1912)	1912	ukn 1192
4313		Hlavní kniha vydání (Ausgabe–Hauptbuch.1912)	1912	ukn 1193
4314		Hlavní kniha příjmů (Empfangs–Hauptbuch 1913.)	1913	ukn 1194

Inv. č.	Sign.	Obsah	Časový rozsah	Evid. jedn.
4315		Hlavní kniha vydání	1913	ukn 1195
4316		Hlavní kniha příjmů (Empfangs–Hauptbuch 1914)	1914	ukn 1196
4317		Hlavní kniha vydání (Ausgabe Hauptbuch 1914)	1914	ukn 1197
4318		Hlavní kniha příjmů (Empfangs–Hauptbuch 1915 Oekonomie)	1915	ukn 1198
4319		Hlavní kniha příjmů (Empfangs–Hauptbuch 1916 Oekonomie)	1916	ukn 1199
4320		Hlavní kniha příjmů (Empfangs–Hauptbuch 1917. Prima nota f. Contant)	1917	ukn 1200
4321		Hlavní kniha příjmů (Oekonomie Empfangs–Hauptbuch 1917.)	1917	ukn 1201
4322		Hlavní kniha vydání (Ausgabe–Hauptbuch 1917)	1917	ukn 1202
4323		Hlavní kniha příjmů (Empfangs–Hauptbuch 1918. Prima Nota.)	1918	ukn 1203
4324		Hlavní kniha vydání (Ausgabe–Hauptbuch. 1918. Prima Nota.)	1918	ukn 1204
4325		Hlavní kniha příjmů (Geld–Empfangs–Hauptbuch 1919.)	1919	ukn 1205
4326		Hlavní kniha vydání (Geld–Ausgabe–Hauptbuch 1919.)	1919	ukn 1206
4327		Hlavní kniha příjmů (Geld–Empfangs–Hauptbuch 1920.)	1920	ukn 1207
4328		Hlavní kniha vydání (Geld–Ausgabe–Hauptbuch 1920)	1920	ukn 1208
4329		Hlavní kniha vydání (Geld–Ausgabe–Hauptbuch 1921)	1921	ukn 1209
4330		Hlavní kniha příjmů (Geld–Empfangs–Hauptbuch 1922.)	1922	ukn 1210

Inv. č.	Sign.	Obsah	Časový rozsah	Evid. jedn.
4331		Hlavní kniha vydání (Geld–Ausgabe–Hauptbuch 1922.)	1922	ukn 1211
4332		Hlavní kniha příjmů (Geld–Empfangs–Hauptbuch 1923)	1923	ukn 1212
4333		Hlavní kniha vydání (Geld–Ausgabe–Hauptbuch 1923.)	1923	ukn 1213
4334		Hlavní kniha příjmů (Geld–Empfangs–Hauptbuch 1924)	1924	ukn 1214
4335		Hlavní kniha vydání (Geld–Ausgabe–Hauptbuch. 1924.)	1924	ukn 1215
4336		Hlavní kniha příjmů (Geld–Empfangs–Hauptbuch 1925.)	1925	ukn 1216
4337		Hlavní kniha vydání (Geld–Ausgabe Hauptbuch. 1925.)	1925	ukn 1217
4338		Hlavní kniha příjmů (Geldeinnahmen Hauptbuch 1926)	1926	ukn 1218
4339		Hlavní kniha příjmů (Geldempfangs–Hauptbuch 1926.)	1926	ukn 1219
4340		Hlavní kniha vydání (Geldausgabe–Hauptbuch 1926.)	1926	ukn 1220
4341		Hlavní kniha vydání (Geldausgabe Hauptbuch 1927.)	1927	ukn 1221
4342		Hlavní kniha vydání (Geldausgabe–Hauptbuch 1928.)	1928	ukn 1222
4343		Hlavní kniha vydání (Geldausgabe Hauptbuch 1930.)	1930	ukn 1223
4344		Hlavní kniha vydání (Geldausgabe Hauptbuch 1931.)	1931	ukn 1224
4345		Hlavní kniha vydání (Geldausgabe Hauptbuch 1932.)	1932	ukn 1225



Inv. č.	Sign.	Obsah	Časový rozsah	Evid. jedn.
4346		Hlavní kniha vydání (Geldausgabe–Hauptbuch. Ökonomie, Teichwirtschaft, Stiftsmühle, Gewölbe. 1933.)	1933	ukn 1226
4347		Hlavní kniha vydání (Geldausgabe–Hauptbuch. Ökonomie, Teichwirtschaft, Stiftsmühle, Gewölbe. 1934.)	1934	ukn 1227
4348		Hlavní kniha vydání (Geldausgabe–Hauptbuch. Ökonomie, Teichwirtschaft, Stiftsmühle, Gewölbe 1935.)	1935	ukn 1228
4349		Hlavní kniha vydání (Geldausgabe–Hauptbuch. Oekonomie, Teichwirtschaft, Stiftsmühle, Gewölbe 1937.)	1937	ukn 1229
4350		Hlavní kniha vydání (Geldausgabe–Hauptbuch. Ökonomie, Teichwirtschaft, Stiftsmühle, 1938.)	1938	ukn 1230
4351		Kniha vydání kláštera	1945–1948	ukn 1231
4352		Pokladní deník, 1.1. – 26. 6. 1790 (Kassa Journal Pro Anno 1790.) Něm., 23 x 38 cm, vazba z lepenky, rohy kožené, hřbet chybí, vazba rozpadlá, poškozeno hmyzem, plísň	1790	ukn 1232
4353		Pokladní deník, 27. 6. – 3.11. 1790 (Anhang zum Kassa Journal pro Anno 1790) Něm., 22 x 36 cm, vazba z lepenky, hřbet a rohy kožené, vázací tkalouny	1790	ukn 1233
4354		Pokladní deník, 4.11. 1791 – 31.1. 1792 Něm., 23,5 x 37 cm, vazba z lepenky, hřbet kožený, potrhaný hřbet, plíseň	1791–1792	ukn 1234
4355		Pokladní deník, 2.1. 1801 – 31. 12. 1803 (Rentkassa–Journale. Pro ao 1801 et Anno 1802 et Anno 1803) Něm., 23 x 38 cm, desky z lepenky, hřbet a rohy kožené, vázací řemínky, poškozeno hmyzem	1801–1803	ukn 1235
4356		Pokladní deník, 1.1 1804 – 31.12. 1804 (Haupt Kassa–Journal für das Jahr 1804) Něm., 22,5 x 36 cm, desky z lepenky, hřbet a rohy kožené, vázací řemínky, poškozeno hmyzem	1804	ukn 1236

Inv. č.	Sign. Obsah	Časový rozsah	Evid. jedn.
4357	Pokladní deník, 1. 1. 1805 – 31. 12. 1805 (Rentkassa Journal pro 1805.) Něm., 23 x 37 cm, desky z lepenky, hřbet a rohy kožené, vázací řemínky	1805	ukn 1237
4358	Pokladní deník, 2. 11. 1805 – 31.12. 1806 (Rentamtskassa Journal Pro Anno 1806) Něm., 23 x 38 cm, desky z lepenky, hřbet a rohy kožené, vázací řemínky, poškozeno hmyzem, potrháno	1805–1806	ukn 1238
4359	Pokladní deník, 1.1. 1807 – 31.12. 1807 (Cassajournale. Pro Anno 1807) Něm., 24 x 37 cm, desky z lepenky, hřbet a rohy kožené, vázací řemínky, poškozeno hmyzem	1807	ukn 1239
4360	Pokladní deník, 2.1. 1808 – 31.12. 1808 (Cassajournale Pro Anno 1808.) Něm., 23 x 38 cm, desky z lepenky, hřbet a rohy kožené, vázací řemínky	1808	ukn 1240
4361	Pokladní deník, 1.1. 1809 – 31. 12. 1809 (Cassajournale Pro 1809) Něm., 23 x 38 cm, desky z papíru	1809	ukn 1241
4362	Pokladní deník, 4.1. 1810 – 31.12. 1810 (Rentkassajournale für das Jahr 1810.) Něm., 23 x 39 cm, desky z lepenky, hřbet a rohy kožené, vázací řemínky	1810	ukn 1242
4363	Pokladní deník, 1.1. 1811 – 31.1. 1811 (Rent–Cassa Journal pro 1811) Něm., 23 x 38 cm, vázací tkalouny, poškozeno hmyzem, potrháno	1811	ukn 1243
4364	Pokladní deník, 1.1. 1812 – 31.12. 1812 (Rentkassa Journale Pro Anno 1812) Něm., 22 x 36 cm, desky z papíru, potrháno	1812	ukn 1244
4365	Pokladní deník, 1.1. 1814 – 31.12. 1814 (Rentkassa Journale Pro Anno 1814) Něm., 23 x 38 cm, desky z lepenky, hřbet a rohy kožené	1814	ukn 1245
4366	Pokladní deník, 2.1. 1816 – 31.12. 1816 (Rentkassa Journale Pro Anno 1816.) Něm., 23 x 36 cm, desky z papíru	1816	ukn 1246

Inv. č.	Sign.	Obsah	Časový rozsah	Evid. jedn.
4367		Pokladní deník, 2.1. 1817 – 31.12. 1817 (Rentkassa Journale Pro Anno 1817) Něm., 25 x 38 cm, desky z papíru	1817	ukn 1247
4368		Pokladní deník, 2.1. 1818 – 31.12. 1818 (Kassa Journale 1818) Něm., 24 x 38 cm, desky z papíru	1818	ukn 1248
4369		Pokladní deník, 1.1. 1820 – 31.12. 1820 (Kassa Journale Pro Anno 1820) Něm., 22 x 36 cm, nesvázané složky bez desek	1820	ukn 1249
4370		Pokladní deník, 1.1. 1821 – 31.12. 1821 (Rentkassa Journale Pro Anno 1821) Něm., 22 x 35 cm, nesvázané složky bez desek	1821	ukn 1250
4371		Pokladní deník, 2.1. 1822 – 31.12. 1822 (Rentkassa Journale pro Ao 1822) Něm., 22 x 36 cm, nesvázané složky bez desek	1822	ukn 1251
4372		Pokladní deník, 1.1. 1823 – 31.12. 1823 (Kassajournale 1823) Něm., 22 x 35 cm, nesvázané složky bez desek	1823	ukn 1252
4373		Pokladní deník, 1.1. 1824 – 31.12. 1824 (Pro Ao 1824) Něm., 22 x 35 cm, nesvázané složky bez desek	1824	ukn 1253
4374		Pokladní deník, 1.1. 1825 – 31.12. 1825 (Rentkassajournal Pro Anno 1825) Něm., 22 x 36 cm, nesvázané složky bez desek	1825	ukn 1254
4375		Pokladní deník, 1.1. 1826 – 31.12. 1826 Něm., 22 x 36 cm, nesvázané složky bez desek	1826	ukn 1255
4376		Pokladní deník, 1.1. 1828 – 31.12. 1828 (Rentkassa Journale Pro Anno 1828) Něm., 25 x 40 cm, nesvázané listy bez desek, plíseň	1828	ukn 1256
4377		Pokladní deník, 1.1. 1829 – 31.12. 1829 (Rentkassajournale Pro Anno 1829) Něm., 25 x 40 cm, nesvázané listy bez desek	1829	ukn 1257
4378		Pokladní deník, 1.1. 1830 – 31.12. 1830 (Rentcassa Journal. 1830) Něm., 25 x 40 cm, nesvázané listy bez desek	1830	ukn 1258

Inv. č.	Sign.	Obsah	Časový rozsah	Evid. jedn.
4379		Pokladní deník, 1.1. 1831 – 31.12. 1831 Něm., 24 x 40 cm, nesvázané listy bez desek	1831	ukn 1259
4380		Pokladní deník, 1.1. 1832 – 31.12. 1832 Něm., 26 x 40 cm, nesvázané listy bez desek	1832	ukn 1260
4381		Pokladní deník, 1.1. 1835 – 31.12. 1835 Něm., 25 x 40 cm, nesvázané listy bez desek	1835	ukn 1261
4382		Pokladní deník 1.1. 1836 – 31.12. 1836 (Rentkassajournal vom Jahre 1836) Něm., 27 x 43 cm, nesvázané listy bez desek	1836	ukn 1262
4383		Pokladní deník, 1.1. 1854 – 8.6. 1855 (Rentcassa Journal zum Jahre 1854.)	1854–1855	ukn 1263
4384		Pokladní deník, 1.1. 1855 – 7. 11. 1855 (Rentkassa–Journal für das Jahr 1855)	1855	ukn 1264
4385		Pokladní deník, 1.1. 1871 – 31.12. 1871 (Rentkassa–Journal. 1871.)	1871	ukn 1265
4386		Pokladní deník, 1.1. 1872 – 31.12. 1872 (Rentkassa–Journal 1872.)	1872	ukn 1266
4387		Pokladní deník, 1.1. 1873 – 31.12. 1873 (Rentkassa–Journal. 1873.)	1873	ukn 1267
4388		Pokladní deník, 1.1. 1880 – 31.12. 1880 (Rent–Cassa–Journal 1880) Uvolněná vazba	1880	ukn 1268
4389		Pokladní deník, 1.1. 1881 – 31.12. 1881 (Rentkassa–Journal 1881) Uvolněná vazba	1881	ukn 1269
4390		Pokladní deník, 1.1. 1882 – 31.12. 1882 (Rent–Cassa–Journal 1882.) Uvolněná vazba	1882	ukn 1270
4391		Pokladní deník, 1.1. 1883 – 31.12. 1883 (Rentamts–Journal 1883)	1883	ukn 1271
4392		Pokladní deník, 8.11. 1887 – 8.6. 1889 (Rentcassa–Journal 1888) Uvolněná vazba	1887–1889	ukn 1272

Inv. č.	Sign.	Obsah	Časový rozsah	Evid. jedn.
4393	Nr III	Pokladní deník, 14.10. 1888 – 21.5. 1890 (Rentcassa–Journal. 1889) Uvolněná vazba	1888–1890	ukn 1273
4394		Pokladní deník, 1.1. 1890–10.11 1891 (Rentcassa–Journal. 1890)	1890–1891	ukn 1274
4395		Pokladní deník, 1.1. 1892 – 25.10. 1894 (Rentcassa–Journal. 1892.)	1892–1894	ukn 1275
4396		Pokladní deník, 1.1. 1893 – 9.11. 1896 (Rentcassa–Journal. 1893.)	1893–1896	ukn 1276
4397		Pokladní deník, 14.11. 1895 – 31.7. 1899 (Rentcassa–Journal. 1896)	1895–1899	ukn 1277
4398		Pokladní deník, 1.12. 1897 – 31.12. 1901 (Rentcassa–Journal. 1898)	1897–1901	ukn 1278
4399		Pokladní deník, 20.10. 1898 – 30.11. 1905 (Rentcassa–Journal. 1899)	1898–1905	ukn 1279
4400		Pokladní deník, 1.12. 1899 – 24.6. 1907 (Rentcassa–Journal. 1900.) Natržený hřbet	1899–1907	ukn 1280
4401		Pokladní deník, 1.12. 1900 – 12.11. 1909 (Rentcassa–Journal. 1901.) Natržený hřbet	1900–1909	ukn 1281
4402		Pokladní deník, 16.11. 1901 – 12.11. 1909 (Rentcassa–Journal. 1902.)	1901 - 1909	ukn 1282
4403		Pokladní deník, 20.9. 1902 – 24.6. 1910 (Rentcassa–Journal. 1903.) Natržený hřbet	1902–1910	ukn 1283
4404		Pokladní deník, 12.10. 1903 – 24.6. 1910 (Rentcassa–Journal. 1904) Natržený hřbet	1903–1910	ukn 1284
4405		Pokladní deník, 3.12. 1904 – 23.10. 1909 (Rentcassa–Journal. 1905)	1904–1909	ukn 1285
4406		Pokladní deník, 15.11. 1905 – 30.6. 1910 (Rentcassa–Journal. 1906)	1905–1910	ukn 1286

Inv. č.	Sign.	Obsah	Časový rozsah	Evid. jedn.
4407		Pokladní deník, 26.11. 1906 – 26.8. 1911 (Rentcassa–Journal. 1907)	1906–1911	ukn 1287
4408		Pokladní deník, 2.1. 1908 – 7.8. 1912 (Rentcassa–Journal. 1908.)	1908–1912	ukn 1288
4409		Pokladní deník, 2.1. 1909 – 7.8. 1912 (Rentcassa–Journal. 1909.)	1909–1912	ukn 1289
4410		Pokladní deník, 2.1. 1910 – 18.4. 1913 (Rentkassa–Journal 1910.)	1910–1913	ukn 1290
4411		Pokladní deník, 2.1. 1911 – 6.12. 1913 (Rentkassa–Journal 1911)	1911–1913	ukn 1291
4412		Pokladní deník, 2.1. 1912 – 24.3. 1914 (Rentkassa–Journal 1912)	1912–1914	ukn 1292
4413		Pokladní deník, 2.1. 1914 – 12.7. 1917 (Rentkassa–Journal 1914) Poškozeno vlhkem	1914–1917	ukn 1293
4414		Pokladní deník, 2.1.1915 – 28.7. 1917 (Rentkassa–Journal 1915)	1915–1917	ukn 1294
4415		Pokladní deník, 3.1. 1916 – 30.9. 1922 (Rentkassa–Journal 1916)	1916–1922	ukn 1295
4416		Pokladní deník, 2.1. 1917 – 30.9. 1922 (Rentkassa–Journal 1917.)	1917–1922	ukn 1296
4417		Pokladní deník, 2.1. 1919 – 15.5. 1924 (Rentkassa–Journal 1919.)	1919–1924	ukn 1297
4418		Pokladní deník, 2.1. 1923 – 15.11. 1924 (Rentkassa–Journal 1923.)	1923–1924	ukn 1298
4419		Pokladní deník, 2.1. 1924 – 7.12. 1925 (Rentkassa–Journal 1924.)	1924–1925	ukn 1299
4420		Pokladní deník, 2.1. 1925 – 31.8. 1927 (Rentkassa–Journal 1925.)	1925–1927	ukn 1300
4421		Pokladní deník, 2.1. 1926 – 9.7. 1929 (Rentkassa–Journal 1926.)	1926–1929	ukn 1301

Inv. č.	Sign.	Obsah	Časový rozsah	Evid. jedn.
4422		Pokladní deník, 3.1. 1927 – 15.3. 1930 (Rentkassa-Journal 1927)	1927–1930	ukn 1302
4423		Pokladní deník, 2.1. 1928 – 23.7. 1931 (Rentkassa-Journal 1928)	1928–1931	ukn 1303
4424		Pokladní deník, 2.1. 1929 – 14.6. 1932 (Rentkassa-Journal 1929)	1929–1932	ukn 1304
4425		Pokladní deník, 2.1. 1933 – 8.8. 1935 (Rentkassa-Journal 1933)	1933–1935	ukn 1305
4426		Pokladní deník, 2.1. 1934 – 21.8. 1935 (Rentkassa-Journal 1934)	1934–1935	ukn 1306
4427		Pokladní deník, 2.1. 1935 – 20.1. 1937 (Rentkassa-Journal 1935)	1935–1937	ukn 1307
4428		Pokladní deník, 2.1. 1936 – 20.4. 1938 (Rentkassa-Journal 1936)	1936–1938	ukn 1308
4429		Pokladní deník, 2.1. 1937 – 16.7. 1938 (Rentkassa-Journal 1937)	1937–1938	ukn 1309
4430		Pokladní deník, 2.1. 1939 – 17.2. 1939 (Kassa Journal 1939)	1939	ukn 1310
4431		Pokladní deník, 3.1. 1940 – 31.12. 1940	1940	ukn 1311
4432		Pokladní deník, 1.1. 1941 – 31.12. 1941 (Wirtschaftsjahr 1941)	1941	ukn 1312
4433		Pokladní deník, 1.1. 1942 – 31.12. 1942	1942	ukn 1313
4434		Pokladní deník, 2. 7. 1945 – 15. 6. 1946	1945–1946	ukn 1314
4435		Pokladní deník, 15. 7. 1946 – 31. 3. 1947	1946–1947	ukn 1315
4436		Pokladní deník, 1. 4. – 30. 6. 1947	1947	ukn 1316
4437		Pokladní deník, 1. 7. – 31. 12. 1947	1947	ukn 1317
4438		Pokladní deník, 3. 1. – 30. 6. 1948	1948	ukn 1318
4439		Pokladní deník, 15. 7. 1948 – 30. 6. 1949	1948–1949	ukn 1319
4440		Pokladní deník, 2. 7. 1949 – 3. 5. 1950	1949–1950	ukn 1320

Inv. č.	Sign.	Obsah	Časový rozsah	Evid. jedn.
4441	I	Pokladní zprávy, 18. 2. – 16. 6. 1939 (Rentamt Stift Tepl. Kassenberichte)	1939	ukn 1321
4442	II	Pokladní zprávy, 17. 6. – 29. 9. 1939 (Rentamt Stift Tepl. Kassenberichte)	1939	ukn 1322
4443	III	Pokladní zprávy, 30. 9. 1939 – 31. 1. 1940 (Rentamt Stift Tepl. Kassenberichte)	1939–1940	ukn 1323
4444	IV	Pokladní zprávy, 1. 2. – 30. 5. 1940 (Kassenberichte)	1940	ukn 1324
4445	V	Pokladní zprávy, 31. 5. – 13. 9. 1940 (Kassenberichte)	1940	ukn 1325
4446	VI	Pokladní zprávy, 13. 9. – 31. 12. 1940 (Kassenberichte)	1940	ukn 1326
4447	VII	Pokladní zprávy, 31. 12. 1940 – 8. 4. 1941 (Kassenberichte)	1940–1941	ukn 1327
4448		Pokladní zprávy, 2. 1. – 31. 12. 1942 (Kassenberichte) Nesvázané	1942	ukn 1328
4449		Pokladní zprávy, 4. 1. – 2. 4. 1943 (Kassenberichte) Nesvázané, nekompletní	1943	ukn 1329
4450	XV	Pokladní zprávy, 3. 4. 1943 – 17. 7. 1943 (Kassenberichte)	1943	ukn 1330
4451	XVI	Pokladní zprávy, 19. 7. – 30. 10. 1943 (Kassenberichte)	1943	ukn 1331
4452	XVII	Pokladní zprávy, 1. 11. 1943 – 11. 2. 1944 (Kassenberichte)	1943–1944	ukn 1332
4453	XVIII	Pokladní zprávy, 12. 2. – 27. 5. 1944	1944	ukn 1333
4454		Pokladní zprávy, 30. 5. – 30. 6. 1944 (Kassenberichte) Nesvázané	1944	ukn 1334
4455	XX	Pokladní zprávy, 1. 7. – 19. 10. 1944 (Rentamt Stift Tepl. Kassenberichte)	1944	ukn 1335



Inv. č.	Sign.	Obsah	Časový rozsah	Evid. jedn.
4456	XXI	Pokladní zprávy, 20. 10. 1944 – 7. 2. 1945 (Rentamt Stift Tepl. Kassenberichte)	1944–1945	ukn 1336
4457	XXII	Pokladní zprávy, 7. 2. – 4. 6. 1945 (Kassenberichte)	1945	ukn 1337
4458		Pokladní zprávy, 5. 6. 1945 – 12. 7. 1946 Nesvázané	1945–1946	ukn 1338
4459		Pokladní zprávy, 15. 7. 1946 – 31. 3. 1947 Nesvázané	1946–1947	ukn 1339
4460		Pokladní zprávy, 1. 4. – 18. 7. 1947 Nesvázané	1947	ukn 1340
4461		Pokladní zprávy, 19. 7. – 11. 10. 1947 Nesvázané	1947	ukn 1341
4462	XXIX	Pokladní zprávy, 13. 10. 1947 – 3. 4. 1948	1947–1948	ukn 1342
4463	XXX	Pokladní zprávy, 5. 4. – 30. 6. 1948 + 1. 6. – 30. 6. 1944	1944, 1948	ukn 1343
4464		Pokladní zprávy, 15. 7. – 20. 10. 1948 Nesvázané	1948	ukn 1344
4465	XXXI	Pokladní zprávy, 21. 10. 1948 – 1. 5. 1950	1948–1950	ukn 1345
4466	I	Revize pokladny (skontra) 15. 11. 1946 – 10. 7. 1947	1946–1947	ukn 1346
4467		Revize pokladny (skontra) 11. 7. 1947 – 6. 4. 1948	1947–1948	ukn 1347
4468		Revize pokladny (skontra) 8. 4. 1948 – 31. 8. 1949	1948–1949	ukn 1348
4469		Běžné účty - seznam došlých účtů k zaplacení (odd. důchod) 13. 2. 1945 – 21. 4. 1947	1945–1947	ukn 1349
4470		Nezaplacené účty (odd. důchod) 10. 11. 1946 – 23. 7. 1948	1946–1948	ukn 1350

Inv. č.	Sign.	Obsah	Časový rozsah	Evid. jedn.
4471		Prima-nota. Účetní případy po uzavření kont na kartách k 30. VI. 1949 se zřetelem ku dni 30. září 1948 jako dni, jímž předána držba majetku klášterem Tepelským podniku SLS	1949	ukn 1351
4472		Kniha poštovního 4. 1. 1944 - 24. 9. 1948	1944–1948	ukn 1352
4473		Kniha poštovního 24. 9. 1948 – 19. 5. 1950	1948–1950	ukn 1353
4474	II	Důchodní konferenční kniha vydání (Rentamts Geld Ausgab Konferenzbuch ao 1799) Něm., 23 x 36 cm, desky z lepenky, hřbet a rohy kožené, vázací tkalouny, potrháno	1799	ukn 1354
4475	III	Důchodní konferenční kniha vydání (Rentamts Geldausgab Konferenzbuch. Ao. 1799) Něm., 23 x 36 cm, desky z lepenky, hřbet a rohy kožené, vázací tkalouny, potrháno, poškozeno hmyzem	1799	ukn 1355
4476	Nro. 1	Důchodní konferenční kniha příjmů (Rentamts Einnahmconferenz für das Jahr 1801) Něm., 23 x 38 cm, desky z lepenky, hřbet a rohy kožené, vázací tkalouny	1801	ukn 1356
4477	No. 2	Důchodní konferenční kniha vydání (Rentamts-Ausgabsconferenzbuch für das Jahr 1801) Něm., 23 x 38 cm, desky z lepenky, hřbet a rohy kožené, vázací řemínky, poškozeno hmyzem	1801	ukn 1357
4478	Nro. 3	Důchodní konferenční kniha vydání (Rentamtsausgab Conferenz für das Jahr 1801) Něm., 23 x 38 cm, desky z lepenky, hřbet a rohy kožené, vázací řemínky utržené, poškozeno hmyzem	1801	ukn 1358
4479	Nro. 1	Důchodní konferenční kniha příjmů (Rentamtskonfer. Buch über alle Empfänge pro 802.) Něm., 24 x 39 cm, desky z lepenky, hřbet a rohy kožené, vázací řemínky utržené, poškozeno hmyzem	1802	ukn 1359

Inv. č.	Sign.	Obsah	Časový rozsah	Evid. jedn.
4480	Nro. 2	Důchodní konferenční kniha vydání (Rentamts ausgab Konferenzbuch für das Jahr 1802) Něm., 24 x 39 cm, desky z lepenky, hřbet a rohy kožené, vázací řemínky utržené	1802	ukn 1360
4481	No. 3	Důchodní konferenční kniha vydání (Rentamtsausgab Konferenzbuch für das Jahr 1802) Něm., 24 x 39 cm, desky z lepenky, hřbet a rohy kožené, vázací řemínky utržené	1802	ukn 1361
4482	Nro. 1	Důchodní konferenční kniha příjmů (Rentamtsempfang Conferenz Ao. 1803) Něm., 23 x 39 cm, desky z lepenky, hřbet a rohy kožené, poškozeno hmyzem	1803	ukn 1362
4483	2	Důchodní konferenční kniha vydání (Rentausgab Conferenz Ao. 1803) Něm., 23 x 38 cm, desky z lepenky, hřbet a rohy kožené, vázací řemínky utržené	1803	ukn 1363
4484	N. 1	Důchodní konferenční kniha příjmů (Rentamtseinnahm Konferenz 1804) Něm., 23 x 38 cm, desky z lepenky, hřbet a rohy kožené, vázací řemínky utržené	1804	ukn 1364
4485	Nro. 2	Důchodní konferenční kniha vydání (Rentamts geld-ausgabconferenz 1804) Něm., 23 x 38 cm, desky z lepenky, hřbet a rohy kožené, vázací řemínky utržené	1804	ukn 1365
4486	Nro. 2	Důchodní konferenční kniha vydání 1805 Něm., 23 x 38 cm, desky z lepenky, hřbet a rohy kožené, hřbet potrhaný	1805	ukn 1366
4487	No. 1	Důchodní konferenční kniha příjmů (Rentamts Geld Empfang Conferrenz pro Anno 1806) Něm., 23 x 39 cm, desky z lepenky, hřbet a rohy kožené, vázací řemínky	1806	ukn 1367

Inv. č.	Sign.	Obsah	Časový rozsah	Evid. jedn.
4488	Nro II	Důchodní konferenční kniha vydání (Rentamts Geld Aussgab Konferrenz Pro Anno 1806) Něm., 23 x 38 cm, desky z lepenky, hřbet a rohy kožené, potrháno	1806	ukn 1368
4489	Nro I	Důchodní konferenční kniha příjmů (Rentamts Geld-Empfangs Conferenz Pro Anno 1807) Něm., 24 x 38 cm, desky z lepenky, hřbet a rohy kožené, potrháno	1807	ukn 1369
4490	Nro II	Důchodní konferenční kniha vydání (Rentamts Geld Aussgaabs Conferrenz Pro Anno 1807) Něm., 24 x 37 cm, desky z lepenky, hřbet a rohy kožené, vázací řemínky utržené	1807	ukn 1370
4491	Nro I	Důchodní konferenční kniha příjmů (Rentamts Geld-Empfangs-Conferenz pro ao 1808) Něm., 24 x 39 cm, desky z lepenky, hřbet a rohy kožené, poškozeno hmyzem	1808	ukn 1371
4492	Nro II	Důchodní konferenční kniha vydání (Rentamts Geld Ausgabs Conferenz 1808) Něm., 23 x 39 cm, desky z lepenky, hřbet a rohy kožené, poškozeno hmyzem, vázací řemínky potrháné	1808	ukn 1372
4493	Nro I	Důchodní konferenční kniha příjmů (Rentamts Geldempfangs Conferenz pro 1809) Něm., 24 x 39 cm, desky z lepenky, hřbet a rohy kožené, vázací řemínky utržené, poškozeno hmyzem	1809	ukn 1373
4494	Nro II	Důchodní konferenční kniha vydání (Rentamts Geldausgabs Conferenz pro 1809) Něm., 24 x 39 cm, desky z lepenky, hřbet a rohy kožené, potrháno, poškozeno hmyzem	1809	ukn 1374
4495	Nro I	Důchodní konferenční kniha příjmů (Rentamts Geld Empfangs Conferenz pro Ao 1810) Něm., 23 x 39 cm, desky z lepenky, hřbet a rohy kožené, potrháno	1810	ukn 1375

Inv. č.	Sign.	Obsah	Časový rozsah	Evid. jedn.
4496	Nro II	Důchodní konferenční kniha vydání (Rentamts Geld Ausgabs Conferenz pro ao 1810) Něm., 24 x 39 cm, desky z lepenky, hřbet a rohy kožené, vázací řemínky utrhané	1810	ukn 1376
4497		Důchodní konferenční deník (Rentamtskonferenzjournal für das Jahr 1816) Něm., 24 x 36 cm, desky z papíru, potrhaný hřbet	1816	ukn 1377
4498		Důchodní konferenční deník (Rentamtskonferenzjournal für das Jahr 1817) Něm., 24 x 37 cm, desky z papíru, potrhaný hřbet	1817	ukn 1378
4499	I	Důchodní konferenční kniha příjmů (Rennt Empfangs-Konferenzbuch pro Anno 1818) Něm., 25 x 38 cm, desky z lepenky, hřbet a rohy kožené	1818	ukn 1379
4500	II	Důchodní konferenční kniha vydání (Rennt Ausgabs-Konferenzbuch Pro Anno 1818) Něm., 24 x 37 cm, desky z lepenky, hřbet a rohy kožené	1818	ukn 1380
4501	1	Konferenční deník příjmů (Empfangs-Conferenz Journale Pro Anno 1819) Něm., 25 x 39 cm, desky z lepenky, hřbet a rohy kožené	1819	ukn 1381
4502	2	Konferenční deník vydání (Ausgabs Konferenz Journale Pro Anno 1819) Něm., 25 x 39 cm, desky z lepenky, hřbet a rohy kožené	1819	ukn 1382
4503	1	Konferenční deník příjmů (Empfang Konferenzjournale Pro Anno 1820) Něm., 25 x 38 cm, desky z lepenky, hřbet a rohy kožené	1820	ukn 1383
4504	2	Konferenční deník vydání (Ausgab Konferenzjournale Pro Anno 1820) Něm., 25,5 x 38 cm, desky z lepenky, hřbet a rohy kožené	1820	ukn 1384

Inv. č.	Sign.	Obsah	Časový rozsah	Evid. jedn.
4505	1	Konferenční deník příjmů (Empfangs Konferenz Journale Pro Anno 1821) Něm., 25 x 38 cm, desky z lepenky, hřbet a rohy kožené	1821	ukn 1385
4506	2	Konferenční deník vydání (Ausgabs Konferenzjournale Pro Anno 1821) Něm., 25 x 39 cm, desky z lepenky, hřbet a rohy kožené	1821	ukn 1386
4507	I	Konferenční deník příjmů (Empfangs- Konferenzjournale Pro Anno 1822) Něm., 25 x 39 cm, desky z lepenky, hřbet a rohy kožené	1822	ukn 1387
4508	II	Konferenční deník vydání (Ausgabs- Konferenzjournale Pro Anno 1822) Něm., 25 x 39 cm, desky z lepenky, hřbet a rohy kožené	1822	ukn 1388
4509	1	Konferenční deník příjmů (Empfangs Konferenzjournale Pro Anno 1823) Něm., 25 x 38 cm, desky z lepenky, hřbet a rohy kožené	1823	ukn 1389
4510	2	Konferenční deník vydání (Ausgab Konferenzjournale. Pro Anno 1823) Něm., 25 x 38 cm, desky z lepenky, hřbet a rohy kožené	1823	ukn 1390
4511	1	Konferenční deník příjmů (Empfangskonferenz Pro Anno 1824) Něm., 25 x 39 cm, desky z lepenky, hřbet a rohy kožené	1824	ukn 1391
4512	2	Konferenční deník vydání (Ausgabskonferenz Pro Anno 1824) Něm., 25 x 39 cm, desky z lepenky, hřbet a rohy kožené	1824	ukn 1392
4513	1	Konferenční deník příjmů (Empfangskonferenz Journale Pro Anno 1825) Něm., 25 x 40 cm, desky z lepenky, hřbet a rohy kožené	1825	ukn 1393

Inv. č.	Sign.	Obsah	Časový rozsah	Evid. jedn.
4514	2	Konferenční deník vydání (Ausgabiskonferenz Journale Pro Anno 1825) Něm., 25 x 40 cm, desky z lepenky, hřbet a rohy kožené	1825	ukn 1394
4515	1	Konferenční deník příjmů (Empfangskonferenz Journale Pro Anno 1826) Něm., 25 x 40 cm, desky z lepenky, hřbet a rohy kožené	1826	ukn 1395
4516	2	Konferenční deník vydání (Ausgabiskonferenz-Journale Pro Anno 1826) Něm., 25 x 40 cm, desky z lepenky, hřbet a rohy kožené	1826	ukn 1396
4517	1	Konferenční deník příjmů (Empfangs Konferenz Journale für das Jahr 1827) Něm., 25 x 40 cm, desky z lepenky, hřbet a rohy kožené	1827	ukn 1397
4518	2	Konferenční deník vydání (Ausgabiskonferenz Journale für das Jahr 1827) Něm., 25 x 40 cm, desky z lepenky, hřbet a rohy kožené	1827	ukn 1398
4519	1	Konferenční deník příjmů (Empfang Konferenz Journale für das Jahr 1828) Něm., 25 x 39 cm, desky z lepenky, hřbet a rohy kožené	1828	ukn 1399
4520	2	Konferenční deník vydání (Ausgabs Konferenz Journale für das Jahr 1828) Něm., 25 x 39 cm, desky z lepenky, hřbet a rohy kožené	1828	ukn 1400
4521	No. 1	Konferenční deník příjmů (Empfang Konferenz Journale für das Jahr 1829) Něm., 24 x 38 cm, desky z lepenky, hřbet a rohy kožené	1829	ukn 1401
4522	No. 2	Konferenční deník vydání (Ausgabs-Konferenz Journale für das Jahr 1829) Něm., 24 x 38 cm, desky z lepenky, hřbet a rohy kožené	1829	ukn 1402

Inv. č.	Sign.	Obsah	Časový rozsah	Evid. jedn.
4523	No. 1	Konferenční deník příjmů (Empfangs Konferenz Journal Pro ao 1830) Něm., 24 x 38 cm, desky z lepenky, hřbet a rohy kožené	1830	ukn 1403
4524	No. 2	Konferenční deník vydání (Ausgabs Konferenz Journal Pro Anno 1830) Něm., 25 x 38 cm, desky z lepenky, hřbet a rohy kožené	1830	ukn 1404
4525	No. 1	Konferenční deník příjmů (Empfangs Konferenz Journal Pro Ao. 1831) Něm., 24 x 38 cm, desky z lepenky, hřbet a rohy kožené	1831	ukn 1405
4526	No. 2	Konferenční deník vydání (Ausgabs Konferenz Journal Pro Ao 1831) Něm., 24 x 38 cm, desky z lepenky, hřbet a rohy kožené	1831	ukn 1406
4527	No. 1	Konferenční deník příjmů (Empfangs Konferenz Journal für das Jahr 1832) Něm., 25 x 41 cm, desky z lepenky, hřbet a rohy kožené	1832	ukn 1407
4528	No. 1	Konferenční deník vydání (Ausgabs Konferenz Journal für das Jahr 1832) Něm., 25 x 41 cm, desky z lepenky, hřbet a rohy kožené	1832	ukn 1408
4529	No. 1	Konferenční deník příjmů (Empfangs Konferenz Journal Pro Ao 1833) Něm., 25 x 41 cm, desky z lepenky, hřbet a rohy kožené	1833	ukn 1409
4530	No. 1	Konferenční deník vydání (Ausgabs Konferenz Journal Pro Ao 1833) Něm., 25 x 41 cm, desky z lepenky, hřbet a rohy kožené	1833	ukn 1410
4531	No. 1	Konferenční deník příjmů (Empfangs Konferenz Journal für das Jahr 1834) Něm., 25 x 41 cm, desky z lepenky, hřbet a rohy kožené	1834	ukn 1411



Inv. č.	Sign.	Obsah	Časový rozsah	Evid. jedn.
4532	ad No. 1	Konferenční deník vydání (Ausgab Konferrenz Journal für das Jahr 1834) Něm., 25 x 41 cm, desky z lepenky, hřbet a rohy kožené	1834	ukn 1412
4533	No. 1	Konferenční deník příjmů (Empfangs-Konferenz Journal für das Jahr 1835) Něm., 27 x 42 cm, desky z lepenky, hřbet a rohy kožené	1835	ukn 1413
4534	ad No. 1	Konferenční deník vydání (Ausgabs-Konferenz Journal für das Jahr 1835) Něm., 27 x 42 cm, desky z lepenky, hřbet a rohy kožené	1835	ukn 1414
4535	ad N 1	Konferenční deník příjmů (Empfangs Konferenz Journal für das Jahr 1836) Něm., 27 x 42 cm, desky z lepenky, hřbet a rohy kožené	1836	ukn 1415
4536	ad N 1	Konferenční deník vydání (Ausgabs Konferenz Journal für das Jahr 1836) Něm., 27 x 42 cm, desky z lepenky, hřbet a rohy kožené	1836	ukn 1416
4537	No. 1	Konferenční rejstřík příjmů (Empfangs Conferenz Register für das Jahr 1837) Něm., 27 x 42 cm, desky z lepenky, hřbet a rohy kožené	1837	ukn 1417
4538	No. 1	Konferenční rejstřík vydání (Ausgabs Conferenz Register für das Jahr 1837) Něm., 27 x 42 cm, desky z lepenky, hřbet a rohy kožené	1837	ukn 1418
4539	No. 1	Konferenční rejstřík příjmů (Empfangs Conferenz Register für das Jahr 1838) Něm., 27 x 43 cm, desky z lepenky, hřbet a rohy kožené	1838	ukn 1419
4540	No. 1	Konferenční deník vydání (Ausgabs Conferenz Journal für das Jahr 1838) Něm., 27 x 43 cm, desky z lepenky, hřbet a rohy kožené	1838	ukn 1420

Inv. č.	Sign.	Obsah	Časový rozsah	Evid. jedn.
4541	No. 1	Konferenční deník příjmů (Empfangs Konferenz Journal für das Jahr 1839) Něm., 27 x 42 cm, desky z lepenky, hřbet a rohy kožené	1839	ukn 1421
4542	No. 1	Konferenční deník vydání (Ausgabs-Konferenz Journal für das Jahr 1839) Něm., 27 x 42 cm, desky z lepenky, hřbet a rohy kožené	1839	ukn 1422
4543	No. 1	Konferenční deník příjmů (Empfangs Conferenz Journal für das Jahr 1840) Něm., 27 x 43 cm, desky z lepenky, hřbet a rohy kožené	1840	ukn 1423
4544	No. 1	Konferenční deník vydání (Ausgabs Conferenz Journal für das Jahr 1840) Něm., 27 x 42 cm, desky z lepenky, hřbet a rohy kožené	1840	ukn 1424
4545	No. 1	Konferenční deník příjmů (Empfangs Conferenz Journal für das Jahr 1841) Něm., 27 x 42 cm, desky z lepenky, hřbet a rohy kožené	1841	ukn 1425
4546	No. 1	Konferenční deník vydání (Ausgabs Conferenz Journal für das Jahr 1841) Něm., 27 x 42 cm, desky z lepenky, hřbet a rohy kožené	1841	ukn 1426
4547	No. 1	Konferenční deník příjmů (Empfangs Conferenz Journal für das Jahr 1842) Něm., 27 x 42 cm, desky z lepenky, rozpadlá vazba, hřbet chybí, potrháno, poničeno vlhkostí, plíseň	1842	ukn 1427
4548	No. 1	Konferenční deník vydání (Ausgabs Conferenz Journal für das Jahr 1842) Něm., 27 x 42 cm, desky z lepenky, hřbet a rohy kožené, plíseň	1842	ukn 1428
4549	No. 1	Konferenční deník příjmů (Empfangs Conferenz Journal für das Jahr 1843) Něm., 27 x 42 cm, desky z lepenky, hřbet a rohy kožené	1843	ukn 1429

Inv. č.	Sign.	Obsah	Časový rozsah	Evid. jedn.
4550	No. 1	Konferenční deník vydání (Ausgabs Conferenz Journal für das Jahr 1843) Něm., 27 x 42 cm, desky z lepenky, hřbet a rohy kožené, poškozeno hmyzem	1843	ukn 1430
4551	No. 1	Konferenční deník příjmů (Empfangs-Conferenz Journal für das Jahr 1844) Něm., 26 x 41 cm, desky z lepenky, hřbet a rohy kožené	1844	ukn 1431
4552	No. 1	Konferenční deník vydání (Ausgabs-Conferenz Journal für das Jahr 1844) Něm., 26 x 41 cm, desky z lepenky, hřbet a rohy kožené	1844	ukn 1432
4553	No. 1	Konferenční deník příjmů (Empfangs-Conferenz Journal für das Jahr 1845) Něm., 26 x 41 cm, desky z lepenky, hřbet a rohy kožené, potrháno	1845	ukn 1433
4554	No. 1	Konferenční deník vydání (Ausgabs-Conferenz Journal für das Jahr 1845) Něm., 27 x 41 cm, desky z lepenky, hřbet a rohy kožené	1845	ukn 1434
4555	No. 1	Konferenční deník příjmů (Empfang Conferenz Journal für das Jahr 1846) Něm., 27 x 42 cm, desky z lepenky, hřbet a rohy kožené	1846	ukn 1435
4556	No. 1	Konferenční deník vydání (Ausgabs-Conferenz Journal für das Jahr 1846) Něm., 26 x 41 cm, desky z lepenky, hřbet a rohy kožené	1846	ukn 1436
4557	No. 1	Konferenční deník příjmů (Empfangs Conferenz Journal für das Jahr 1847) Něm., 27 x 41 cm, desky z lepenky, hřbet a rohy kožené	1847	ukn 1437
4558	No. 1	Konferenční deník vydání (Ausgabs-Conferenz Journal 1847) Něm., 27 x 41 cm, desky z lepenky, hřbet a rohy kožené	1847	ukn 1438

Inv. č.	Sign.	Obsah	Časový rozsah	Evid. jedn.
4559	No. 1	Konferenční deník příjmů (Empfangs-Conferenz Journal für das Jahr 1848) Něm., 27 x 41 cm, desky z lepenky, hřbet a rohy kožené	1848	ukn 1439
4560	No. 1	Konferenční deník vydání (Ausgabs-Conferenz Journal 1848) Něm., 26 x 41 cm, desky z lepenky, hřbet a rohy kožené	1848	ukn 1440
4561	No. 1	Konferenční deník příjmů (Empfangs Conferenz Journal 1849) Něm., 26 x 41 cm, desky z lepenky, hřbet a rohy kožené	1849	ukn 1441
4562	No. 1	Konferenční deník vydání (Ausgabs Conferenz Journal 1849) Něm., 26 x 41 cm, desky z lepenky, hřbet a rohy kožené	1849	ukn 1442
4563	No. 1	Konferenční deník příjmů (Empfangs Conferenz Journal 1850)	1850	ukn 1443
4564	No. 1	Konferenční deník vydání (Ausgabs-Conferenz Journal 1850)	1850	ukn 1444
4565	No. 1	Konferenční deník příjmů (Empfangs-Conferenz Journal 1851)	1851	ukn 1445
4566	No. 1	Konferenční deník vydání (Ausgabs-Conferenz Journal 1851)	1851	ukn 1446
4567	No. 1	Konferenční rejstřík příjmů (Empfangs Conferenz Register 1852)	1852	ukn 1447
4568	No. 1	Konferenční rejstřík vydání (Ausgabs Conferenz Register 1852)	1852	ukn 1448
4569	No. 1	Konferenční deník příjmů (Empfangs-Conferenz Journal 1853)	1853	ukn 1449
4570	No. 1	Konferenční deník vydání (Ausgabs-Conferenz Journal 1853)	1853	ukn 1450
4571	No. 1	Konferenční rejstřík příjmů (Empfangs Conferenz Register 1854)	1854	ukn 1451

Inv. č.	Sign.	Obsah	Časový rozsah	Evid. jedn.
4572		Konferenční rejstřík vydání (Ausgabs-Conferenz-Register 1854)	1854	ukn 1452
4573	Nro. 1	Konferenční deník příjmů (Empfangs-Conferenz Journal für das Jahr 1855)	1855	ukn 1453
4574	Nro. 1	Konferenční deník vydání (Ausgabs-Conferenz Journal für das Jahr 1855)	1855	ukn 1454
4575	Nro. 1	Konferenční deník příjmů (Empfangs-Conferenz Journal für das Jahr 1856)	1856	ukn 1455
4576	Nro. 1	Konferenční deník vydání (Ausgabs-Conferenz Journal für das Jahr 1856)	1856	ukn 1456
4577	Nro. 1	Konferenční deník příjmů (Empfangs-Conferenz Journal für das Jahr 1857)	1857	ukn 1457
4578	Nro. 1	Konferenční deník vydání (Ausgabs-Conferenz Journal für das Jahr 1857)	1857	ukn 1458
4579	Nro. 1	Konferenční deník příjmů (Empfangs-Conferenz-Journal im Jahre 1858)	1858	ukn 1459
4580	Nro. 1	Konferenční deník vydání (Ausgabs-Conferenz Journal im Jahre 1858)	1858	ukn 1460
4581	Nro. 1	Konferenční deník příjmů (Empfangs-Conferenz für das Jahr 1859)	1859	ukn 1461
4582	Nro. 1	Konferenční deník vydání (Ausgabs-Conferenz-Journal 1859)	1859	ukn 1462
4583	Nro. 1	Konferenční deník příjmů (Empfangs-Conferenz-Journal für das Jahr 1860)	1860	ukn 1463
4584	Nro. 1	Konferenční deník vydání (Ausgabs-Conferenz-Journal v. Jahre 1860)	1860	ukn 1464
4585	Nro. 1	Konferenční deník příjmů (Empfangs-Conferenz-Journal 1861)	1861	ukn 1465
4586	Nro. 1	Konferenční deník vydání (Ausgabs-Conferenz-Journal 1861)	1861	ukn 1466
4587	Nro. 1	Konferenční deník příjmů (Empfangs-Conferenz Journal v. Jahre 1862)	1862	ukn 1467

Inv. č.	Sign.	Obsah	Časový rozsah	Evid. jedn.
4588	Nro. 1	Konferenční deník vydání (Ausgabs-Conferenz-Journal vom Jahre 1862)	1862	ukn 1468
4589	Nro. 1	Konferenční deník příjmů (Empfangs-Conferenz Journal vom J. 1863)	1863	ukn 1469
4590	Nro. 1	Konferenční deník vydání (Ausgabs-Conferenz-Journal v. Jahre 1863)	1863	ukn 1470
4591	Nro. 1	Konferenční rejstřík příjmů (Empfangs-Conferenz Register 1864)	1864	ukn 1471
4592	Nro. 1	Konferenční rejstřík vydání (Ausgabs-Conferenz Register 1864)	1864	ukn 1472
4593	Nro. 1	Konferenční kniha příjmů (Empfangs Conferenz 1865)	1865	ukn 1473
4594	Nro. 1	Konferenční kniha vydání (Ausgabs Conferenz 1865)	1865	ukn 1474
4595	No. 1	Konferenční kniha příjmů (Empfangs Conferenz 1866)	1866	ukn 1475
4596	No. 2	Konferenční kniha vydání (Ausgabs Conferenz 1866)	1866	ukn 1476
4597	No. 1	Konferenční kniha příjmů (Empfangs Conferenz 1867)	1867	ukn 1477
4598	No. 2	Konferenční kniha vydání (Ausgabs Conferenz 1867)	1867	ukn 1478
4599		Konferenční kniha příjmů (Empfangs Conferenz 1868)	1868	ukn 1479
4600		Konferenční kniha vydání (Ausgabs Conferenz 1868)	1868	ukn 1480
4601		Konferenční kniha příjmů (Empfangs Conferenz 1869)	1869	ukn 1481
4602		Konferenční kniha vydání (Ausgabs Conferenz 1869)	1869	ukn 1482
4603		Konferenční kniha příjmů (Empfangs Conferenz 1870)	1870	ukn 1483

Inv. č.	Sign.	Obsah	Časový rozsah	Evid. jedn.
4604		Konferenční kniha vydání (Ausgabs Conferenz 1870)	1870	ukn 1484
4605		Konferenční kniha příjmů (Empfangs-Conferenz 1871)	1871	ukn 1485
4606		Konferenční kniha vydání (Ausgabs-Conferenz 1871)	1871	ukn 1486
4607		Konferenční kniha příjmů (Empfangs-Conferenz 1872)	1872	ukn 1487
4608		Konferenční kniha vydání (Ausgabs-Conferenz 1872)	1872	ukn 1488
4609		Konferenční kniha příjmů (Empfangs-Conferenz 1873)	1873	ukn 1489
4610		Konferenční kniha vydání (Ausgabs-Conferenz 1873)	1873	ukn 1490
4611		Konferenční kniha příjmů (Empfangs-Conferenz 1874)	1874	ukn 1491
4612		Konferenční kniha vydání (Ausgabs-Conferenz 1874)	1874	ukn 1492
4613		Konferenční kniha příjmů (Empfangs-Conferenz 1875)	1875	ukn 1493
4614		Konferenční kniha vydání (Ausgabs-Conferenz 1875)	1875	ukn 1494
4615		Konferenční kniha příjmů (Empfangs-Conferenz 1876)	1876	ukn 1495
4616		Konferenční kniha vydání (Ausgabs-Conferenz 1876)	1876	ukn 1496
4617		Konferenční kniha příjmů (Empfangs-Conferenz 1877)	1877	ukn 1497
4618		Konferenční kniha vydání (Ausgabs-Conferenz 1877)	1877	ukn 1498
4619		Konferenční kniha příjmů (Empfangs-Conferenz 1878)	1878	ukn 1499

Inv. č.	Sign.	Obsah	Časový rozsah	Evid. jedn.
4620		Konferenční kniha vydání (Ausgabs-Conferenz 1878)	1878	ukn 1500
4621		Konferenční kniha příjmů (Empfangs-Conferenz 1879)	1879	ukn 1501
4622		Konferenční kniha vydání (Ausgabs-Conferenz 1879)	1879	ukn 1502
4623		Konferenční kniha příjmů (Empfangs-Conferenz 1880)	1880	ukn 1503
4624		Konferenční kniha vydání (Ausgabs-Conferenz 1880)	1880	ukn 1504
4625		Konferenční kniha příjmů (Empfangs-Conferenz 1881)	1881	ukn 1505
4626		Konferenční kniha vydání (Ausgabs-Conferenz 1881)	1881	ukn 1506
4627		Konferenční kniha příjmů (Empfangs-Conferenz 1882)	1882	ukn 1507
4628		Konferenční kniha vydání (Ausgabs-Conferenz 1882)	1882	ukn 1508
4629		Konferenční kniha příjmů (Empfangs-Conferenz 1883)	1883	ukn 1509
4630		Konferenční kniha vydání (Ausgabs-Conferenz 1883)	1883	ukn 1510
4631		Konferenční kniha příjmů (Empfangs-Conferenz 1884)	1884	ukn 1511
4632		Konferenční kniha vydání (Ausgabs-Conferenz 1884)	1884	ukn 1512
4633	No. 1	Konferenční kniha příjmů (Empfangs-Conferenz 1885)	1885	ukn 1513
4634	No. 2	Konferenční kniha vydání (Ausgabs-Conferenz 1885)	1885	ukn 1514
4635	No. III	Konferenční kniha příjmů (Empfangs-Conferenz 1886)	1886	ukn 1515



Inv. č.	Sign.	Obsah	Časový rozsah	Evid. jedn.
4636	No. IV	Konferenční kniha vydání (Ausgabs-Conferenz 1886)	1886	ukn 1516
4637		Konferenční kniha příjmů (Empfangs-Conferenz 1887)	1887	ukn 1517
4638		Konferenční kniha vydání (Ausgabs-Conferenz 1887)	1887	ukn 1518
4639		Konferenční kniha příjmů (Empfangs-conferenz 1888)	1888	ukn 1519
4640		Konferenční kniha vydání (Ausgabs-conferenz 1888)	1888	ukn 1520
4641	No. II	Konferenční kniha vydání (Ausgabs-conferenz 1889)	1889	ukn 1521
4642	No. I	Konferenční kniha příjmů (Empfangs-Conferenz 1889)	1889	ukn 1522
4643		Konferenční kniha příjmů (Empfangs-Conferenz 1890)	1890	ukn 1523
4644		Konferenční kniha vydání (Ausgabs-Conferenz 1890)	1890	ukn 1524
4645		Konferenční kniha příjmů (Empfangs-Conferenz 1891)	1891	ukn 1525
4646		Konferenční kniha vydání (Ausgabs-Conferenz 1891)	1891	ukn 1526
4647		Konferenční kniha příjmů (Empfangs-Conferenz 1892)	1892	ukn 1527
4648		Konferenční kniha vydání (Ausgabs-Conferenz 1892)	1892	ukn 1528
4649		Konferenční kniha příjmů (Empfangs-Conferenz 1893)	1893	ukn 1529
4650		Konferenční kniha vydání (Ausgabs-Conferenz 1893)	1893	ukn 1530
4651		Konferenční kniha příjmů (Empfangs-Conferenz 1894)	1894	ukn 1531

Inv. č.	Sign.	Obsah	Časový rozsah	Evid. jedn.
4652		Konferenční kniha vydání (Ausgabs-Conferenz 1894)	1894	ukn 1532
4653		Konferenční kniha příjmů (Empfangs-Conferenz 1895)	1895	ukn 1533
4654		Konferenční kniha vydání (Ausgabs-Conferenz 1895)	1895	ukn 1534
4655		Konferenční kniha příjmů (Empfangs-Conferenz 1896)	1896	ukn 1535
4656		Konferenční kniha vydání (Ausgabs-Conferenz 1896)	1896	ukn 1536
4657		Konferenční kniha příjmů (Empfangs-Conferenz 1897)	1897	ukn 1537
4658		Konferenční kniha vydání (Ausgabs-Conferenz 1897)	1897	ukn 1538
4659		Konferenční kniha příjmů (Empfangs-Conferenz 1898)	1898	ukn 1539
4660		Konferenční kniha vydání (Ausgabs-Conferenz 1898) Natržený hřbet	1898	ukn 1540
4661		Konferenční kniha příjmů (Empfangs-Conferenz 1899)	1899	ukn 1541
4662		Konferenční kniha vydání (Ausgabs-Conferenz 1899)	1899	ukn 1542
4663		Konferenční kniha příjmů (Empfangs-Conferenz 1900)	1900	ukn 1543
4664		Konferenční kniha vydání (Ausgabs-Conferenz 1900) Natržený hřbet	1900	ukn 1544
4665		Konferenční kniha příjmů (Empfangs-Conferenz 1901) Natržený hřbet	1901	ukn 1545
4666		Konferenční kniha vydání (Ausgabs-Conferenz 1901)	1901	ukn 1546

Inv. č.	Sign.	Obsah	Časový rozsah	Evid. jedn.
4667		Konferenční kniha příjmů (Empfangs-Conferenz 1902)	1902	ukn 1547
4668		Konferenční kniha vydání (Ausgabs-Conferenz 1902)	1902	ukn 1548
4669		Konferenční kniha příjmů (Empfangs-Conferenz 1903)	1903	ukn 1549
4670		Konferenční kniha vydání (Ausgabs-Conferenz 1903)	1903	ukn 1550
4671		Konferenční kniha příjmů (Empfangs-Conferenz 1904)	1904	ukn 1551
4672		Konferenční kniha vydání (Ausgabs-Conferenz 1904) Natržený hřbet	1904	ukn 1552
4673		Konferenční kniha příjmů (Empfangs-Conferenz 1905) Desky poškozeny vlhkem	1905	ukn 1553
4674		Konferenční kniha vydání (Ausgabs-Conferenz 1905)	1905	ukn 1554
4675		Konferenční kniha příjmů (Empfangs-Conferenz 1906)	1906	ukn 1555
4676		Konferenční kniha vydání (Ausgabs-Conferenz 1906)	1906	ukn 1556
4677		Konferenční kniha příjmů (Empfangs-Conferenz 1907)	1907	ukn 1557
4678		Konferenční kniha vydání (Ausgabs-Conferenz 1907) Natržený hřbet	1907	ukn 1558
4679		Konferenční kniha příjmů (Empfang-Conferenz 1908)	1908	ukn 1559
4680		Konferenční kniha vydání (Ausgabs-Conferenz 1908)	1908	ukn 1560
4681		Konferenční kniha příjmů (Empfangs-Conferenz 1909)	1909	ukn 1561

Inv. č.	Sign.	Obsah	Časový rozsah	Evid. jedn.
4682		Konferenční kniha vydání (Ausgabs-Conferenz 1909) Natržený hřbet	1909	ukn 1562
4683		Konferenční kniha příjmů (Empfangs-Conferenz 1910)	1910	ukn 1563
4684		Konferenční kniha vydání (Ausgabs-Conferenz 1910) Natržený hřbet	1910	ukn 1564
4685		Konferenční kniha vydání (Ausgabs-Conferenz 1911)	1911	ukn 1565
4686		Konferenční kniha příjmů (Empfangs-Conferenz 1912)	1912	ukn 1566
4687		Konferenční kniha vydání (Ausgabs-Conferenz 1912)	1912	ukn 1567
4688		Konferenční kniha příjmů (Empfangs-Conferenz 1914)	1914	ukn 1568
4689		Konferenční kniha příjmů (Empfangs-Conferenz 1915)	1915	ukn 1569
4690		Konferenční kniha vydání (Ausgabs-Conferenz 1915)	1915	ukn 1570
4691		Konferenční kniha příjmů (Empfangs-Conferenz 1916)	1916	ukn 1571
4692		Konferenční kniha vydání (Ausgabs-Conferenz 1916) Natržený hřbet	1916	ukn 1572
4693		Konferenční kniha příjmů (Empfangs-Conferenz 1917)	1917	ukn 1573
4694		Konferenční kniha vydání (Ausgabs-Conferenz 1917)	1917	ukn 1574
4695		Konferenční kniha příjmů (Empfangs-Conferenz 1918)	1918	ukn 1575
4696		Konferenční kniha vydání (Ausgabs-Conferenz 1918)	1918	ukn 1576

Inv. č.	Sign.	Obsah	Časový rozsah	Evid. jedn.
4697		Konferenční kniha příjmů (Empfangs-Conferenz 1919)	1919	ukn 1577
4698		Konferenční kniha vydání (Ausgabs-Conferenz 1919)	1919	ukn 1578
4699		Konferenční kniha příjmů (Empfangs-Conferenz 1920)	1920	ukn 1579
4700		Konferenční kniha vydání (Ausgabs-Conferenz 1920)	1920	ukn 1580
4701		Konferenční kniha příjmů (Empfangs-Conferenz 1921)	1921	ukn 1581
4702		Konferenční kniha vydání (Ausgabs-Conferenz 1921)	1921	ukn 1582
4703		Konferenční kniha příjmů (Empfangs-Conferenz 1922) Natržený hřbet	1922	ukn 1583
4704		Konferenční kniha vydání (Ausgabs-Conferenz 1922) Natržený hřbet	1922	ukn 1584
4705		Konferenční kniha příjmů (Empfangs-Conferenz 1923)	1923	ukn 1585
4706		Konferenční kniha vydání (Ausgabs-Conferenz 1923) Potrhaný hřbet	1923	ukn 1586
4707		Konferenční kniha příjmů (Empfangs-Conferenz 1924)	1924	ukn 1587
4708		Konferenční kniha vydání (Ausgabs-Conferenz 1924)	1924	ukn 1588
4709		Konferenční kniha příjmů (Empfangs-Conferenz 1925)	1925	ukn 1589
4710		Konferenční kniha vydání (Ausgabs-Conferenz 1925)	1925	ukn 1590
4711		Konferenční kniha příjmů (Empfangs-Conferenz 1926)	1926	ukn 1591

Inv. č.	Sign.	Obsah	Časový rozsah	Evid. jedn.
4712		Konferenční kniha vydání (Ausgabs-Conferenz 1926)	1926	ukn 1592
4713		Konferenční kniha příjmů (Empfangs-Conferenz 1927)	1927	ukn 1593
4714		Konferenční kniha vydání (Ausgabs-Conferenz 1927)	1927	ukn 1594
4715		Konferenční kniha příjmů (Empfangs-Conferenz 1928)	1928	ukn 1595
4716		Konferenční kniha vydání (Ausgabs-Conferenz 1928)	1928	ukn 1596
4717		Konferenční kniha příjmů	1929	ukn 1597
4718		Konferenční kniha vydání (Ausgabs-Conferenz 1929)	1929	ukn 1598
4719		Konferenční kniha příjmů (Empfangs-Conferenz 1930)	1930	ukn 1599
4720		Konferenční kniha vydání (Ausgabs-Conferenz 1930)	1930	ukn 1600
4721		Konferenční kniha příjmů (Empfangs-Conferenz 1931)	1931	ukn 1601
4722		Konferenční kniha vydání (Ausgabs-Conferenz 1931)	1931	ukn 1602
4723		Konferenční kniha příjmů (Empfangs-Conferenz 1932)	1932	ukn 1603
4724		Konferenční kniha vydání (Ausgabs-Conferenz 1932)	1932	ukn 1604
4725		Konferenční kniha příjmů (Empfangs-Conferenz 1933)	1933	ukn 1605
4726		Konferenční kniha vydání (Ausgabs-Conferenz 1933)	1933	ukn 1606
4727		Konferenční kniha vydání (Ausgabs-Conferenz 1934)	1934	ukn 1607

Inv. č.	Sign.	Obsah	Časový rozsah	Evid. jedn.
4728		Konferenční kniha příjmů (Empfangs-Conferenz 1935)	1935	ukn 1608
4729		Konferenční kniha vydání (Ausgabs-Conferenz 1935)	1935	ukn 1609
4730		Konferenční kniha příjmů (Empfangs-Conferenz 1936)	1936	ukn 1610
4731		Konferenční kniha vydání (Ausgabs-Conferenz 1936)	1936	ukn 1611
4732		Konferenční kniha příjmů (Empfangs-Conferenz 1937)	1937	ukn 1612
4733		Konferenční kniha vydání (Ausgabs-Conferenz 1937)	1937	ukn 1613
4734		Konferenční kniha příjmů (Empfangs-Conferenz 1938)	1938	ukn 1614
4735		Konferenční kniha vydání (Ausgabe-Conferenz 1938)	1938	ukn 1615
4736		Hrubá bilance veškerého majetku 1943–1945 (Rohbilanzen) Utržené zadní desky, plíseň	1943–1945	ukn 1616
4737		Hrubá bilance veškerého majetku 1. 7. 1944 – 30. 6. 1945 (Rohbilanzen)	1944–1945	ukn 1617
4738		Hrubá bilance lesního hospodářství 1. 7. 1944 – 30. 6. 1945 (Forstwirtschaft Rohbilanzen)	1944–1945	ukn 1618
4739		Bilanční kniha pro hospodářský rok 1944–1945 (bilance k 30. 6. 1945)	1945	ukn 1619
4740		Bilanční kniha pro hospodářský rok 1947–1948	1949	ukn 1620
4741		Naturální hlavní kniha (Natural Hauptbuch für das Jahr 1815) Něm., 31 x 45 cm, desky z lepenky, hřbet a rohy kožené, poškozeno hmyzem, potrháno	1815	ukn 1621

Inv. č.	Sign.	Obsah	Časový rozsah	Evid. jedn.
4742		Naturální hlavní kniha (Natural Hauptbuch für das Jahr 1816) Něm., 31 x 44 cm, desky z lepenky, hřbet a rohy kožené	1816	ukn 1622
4743		Naturální hlavní kniha (Natural Hauptbuch für das Jahr 1817) Něm., 30 x 43 cm, desky z lepenky, hřbet a rohy kožené, hřbet natržený	1817	ukn 1623
4744		Protokol lesních škod (Protockoll für die Waldexcidenten ... des entwendeten holzes, des ... -ten, oder Apprechendenten ... die Aussetzung der Straf- ... Täge pro anno 1798 für das Stift Tepl) Něm., 23 x 36 cm, desky z papíru, potrháno, plíseň	1798	ukn 1624
4745		Protokol lesních škod (Protokoll für die Waldexcedenten, Bezahlung des entwendeten Holzes, des Denunzianten, oder Apprechendenten Drittels, und die Aussetzung der Straf, und Arbeitstäge pro Anno 1800 für das Stift Tepl) Něm., 22,5 x 38 cm, desky z papíru, potrháno, plíseň	1800	ukn 1625
4746		Protokol lesních škod (Protokoll für die Waldexzedenten...) Něm., 22 x 36 cm, desky z papíru, potrháno	1801	ukn 1626
4747		Protokol lesních škod (Protocoll für die Waldexzedenten...) Něm., 23 x 38,5 cm, desky z papíru, potrháno, plíseň	1802	ukn 1627
4748		Rejstřík náhrad lesních škod (Schaden Ersatz Register für das Jahr 1805) Něm., 22,5 x 36 cm, sešit bez desek	1805	ukn 1628
4749		Rejstřík trestů za krádeže dřeva (Strafregister der Holzdiebstähle) Něm., 23 x 39 cm, desky z papíru, potrhané	1808–1810	ukn 1629
4750		Rejstřík náhrad polních, lučních a lesních škod (... Ersatz ...ister ... pro 1811) Něm., 22 x 37,5 cm, desky z papíru, potrháno, plíseň	1811	ukn 1630



Inv. č.	Sign.    Obsah	Časový rozsah	Evid. jedn.
4751	Rejstřík polních, lučních a lesních škod (Feld- und Wiesen- dann Wald- Schadenregister Pro Anno 1812) Něm., 22 x 35,5 cm, desky z lepenky	1812	ukn 1631
4752	Protokol náhrad lesních škod (Waldschäden-Ersatz-Protokoll) Něm., 23 x 35,5 cm, desky z lepenky, potrháno	1815–1816	ukn 1632
4753	Protokol náhrad lesních škod (Waldschaden Ersatz Protokoll für das Jahr 1817) Něm., 25 x 38,5 cm, desky lepenky, potrhaný hřbet	1817	ukn 1633
4754	Protokol náhrad lesních škod (Waldschaden Ersatz Protokoll für das Jahr 1818) Něm., 25 x 39,5 cm, desky z lepenky, potrháno	1818	ukn 1634
4755	Protokol náhrad lesních škod (Waldschaden Ersatz Protokoll pro ao 819) Něm., 24,5 x 40 cm, desky z lepenky, hřbet a rohy kožené, vázací tkalouny, potrháno, plíseň	1819	ukn 1635
4756	Protokol náhrad lesních škod (Waldschaden Ersatz Protokoll pro Anno 820, 821) Něm., 25 x 39 cm, desky z lepenky, hřbet a rohy kožené, vázací tkalouny	1820–1821	ukn 1636
4757	Protokol náhrad lesních škod (Waldschadenersatz Protokoll pro ao 822 et 823) Něm., 25 x 38 cm, desky z lepenky, hřbet a rohy kožené, vázací tkalouny	1822–1823	ukn 1637
4758	Protokol náhrad lesních škod (Waldschadenersatz-Protokoll pro ao 824 und 825) Něm., 28,5 x 42 cm, desky z lepenky, hřbet a rohy kožené, vázací tkalouny	1824–1825	ukn 1638
4759	Protokol náhrad lesních škod (Waldschadenersatz-Protokoll pro ao 1826, 1827) Něm., 25,5 x 39 cm, desky z lepenky, hřbet a rohy kožené, vázací tkalouny	1826–1827	ukn 1639
4760	Protokol náhrad lesních škod (Waldschadenersatz-Protokoll pro ao 1828) Něm., 22 x 34,5 cm, desky z lepenky, hřbet a rohy kožené, vázací tkalouny	1828	ukn 1640

Inv. č.	Sign.	Obsah	Časový rozsah	Evid. jedn.
4761		Protokol náhrad lesních škod (Waldschadenersatz Protokoll pro ao 1829 und 1830) Něm., 25 x 39 cm, desky z lepenky, hřbet a rohy kožené	1829–1830	ukn 1641
4762		Protokol náhrad lesních škod (Waldschadenersatz Protokoll für die Jahre 1831, 1832, 1833, 1834, 1835) Něm., 24 x 38 cm, desky z lepenky, hřbet a rohy kožené	1831–1835	ukn 1642
4763		Protokol náhrad lesních škod (Waldschadenersatz Protokoll für die Jahre 1836, 1837, 1838, 1839) Něm., 27 x 32 cm, desky z lepenky, hřbet a rohy kožené	1836–1839	ukn 1643
4764		Protokol náhrad lesních škod Něm., 24,5 x 37,5 cm, knižní blok vytržen z vazby, která chybí	1841–1842	ukn 1644
4765		Protokol náhrad lesních škod (Waldschadenersatz-Protocoll- für die Jahre 1843, 1844) Něm., 25 x 40 cm, desky z lepenky, hřbet kožený	1843–1844	ukn 1645
4766		Protokol náhrad lesních škod (Waldschadenersatz Protokoll für die Jahre 1848, 1849, 1850, 1851, 1852) Něm., 25,5 x 40 cm, desky z lepenky, hřbet a rohy kožené	1848–1852	ukn 1646
4767		Protokol náhrad lesních škod (Waldschadenersatz Protokoll für die Jahre 1853)	1853	ukn 1647
4768		Rejstřík náhrad lesních škod (Waldschadenersatz Register 1861–1867)	1861–1867	ukn 1648
4769		Přehled náhrad lesních škod (Waldschadenersatz-Vormerk)	1868–1876	ukn 1649
4770		Rejstřík vybraných náhrad lesních škod (Rentämtliches Waldschadenersatz-Einhebungs- Register)	1884–1887	ukn 1650

Inv. č.	Sign.	Obsah	Časový rozsah	Evid. jedn.
4771		Výkaz nedoplatků náhrad lesních škod (Ausweis der Waldschaden-Ersatz-Resten) Něm., 21,5 x 35 cm, sešit bez desek	1842–1852	ukn 1651
4772		Soupis náhrad lesních škod (Waldschadenersatz-Verzeichniss) Něm., 22 x 34,5 cm, sešit bez desek	1826–1838	ukn 1652
4773		Kniha dlužníků (Blaue Schuldenverschreibungsbuch) Něm., 21 x 34 cm, desky z lepenky, hřbe a rohy kožené, vázací řemínky utrhané, poškozeno hmyzem, potrháno, plíseň	1732–1789	ukn 1653
4774		Kniha dlužníků Něm., 22 x 36 cm, desky kožené	1826–1857	ukn 1654
4775		Kniha poplatků peněžních a naturálních, stálých i nestálých (stálé: úroční pole a louky, desátky, poplatek na Hromnice, len, konopí, příze, ječmen, oves, platy z hospod, řetězy pro hovězí dobytek od kovářů za osvobození od roboty; nestálé: peníze z prodaného dříví, trávy, ječmene, obilí) (Zins-Gelder bey der Stadt Töpl und Dorfschafften Pro Anno 1755 bies in Willen Gottes) Něm., 21 x 32 cm, desky kožené, poškozeno hmyzem, potrháno, vyřezané listy	1753–1799	ukn 1655
4776		Kniha poplatků peněžních a naturálních, stálých i nestálých Něm., 21 x 32 cm, desky kožené, potrháno, poškozeno hmyzem, uvolněné listy	1719–1755	ukn 1656
4777		Naturální rejstřík dávek (Zinsregister über Naturalgiebigkeiten als Frei- und Melzgerste, Alternative Gerste oder Haber, Hanfsamen, Flader- und Gans, dann Kühketten.) Něm., 20,5 x 34,5 cm, sešit bez desek	1792–1809	ukn 1657
4778		Naturální rejstřík dávek Něm., 24 x 38 cm, desky z lepenky, hřbet a rohy kožené, potrháno, poškozeno hmyzem, plíseň	1832–1848	ukn 1658

Inv. č.	Sign.	Obsah	Časový rozsah	Evid. jedn.
4779		Naturální rejstřík dávek (Naturalien Zinsabfuhr-Register fürs Kasten u. Gewölbamit mit Anfang 835) Něm., 22 x 36 cm, desky z lepenky, hřbet a rohy kožené	1835–1841	ukn 1659
4780		Peněžní a naturální rejstřík dávek (Geld- und Naturalien Zinnsungsregister von Unterthanen) Něm., 24 x 38 cm, desky z lepenky, hřbet a rohy kožené, hřbet natržený	1831	ukn 1660
4781	No. 12	Rejstřík dávek z polí a luk (Feld- und Wiesenzinnsungs Konsignation für das Jahr 1814) Něm., 22 x 38 cm, desky z lepenky	1814	ukn 1661
4782	No. 28	Rejstřík dávek z polí a luk (Feld- und Wiesenzinnsungs Register Pro Anno 1815) Něm., 23 x 38 cm, desky z lepenky	1815	ukn 1662
4783	No. 5 No. 28	Rejstřík dávek z polí a luk (Geldzinnsungsregister Pro Anno 1816) Něm., 22,5 x 35 cm, desky z lepenky, zadní desky chybí	1816	ukn 1663
4784	No. 13	Rejstřík dávek z polí a luk (Feld und Wieseninnsungs Consignation Pro Anno 1817) Něm., 24 x 38 cm, desky z lepenky	1817	ukn 1664
4785	No. 6	Rejstřík dávek z polí a luk (Feld- und Wiesenzinnsungs-Register pro 1821) Něm., 25 x 38 cm, desky z lepenky	1821	ukn 1665
4786	No. 4	Rejstřík dávek z polí a luk (Feld und Wiesenzinnsungs Konsignation Pro Anno 1822) Něm., 25 x 39 cm, desky z lepenky	1822	ukn 1666
4787	No. 6	Rejstřík dávek z polí a luk (Feld und Wiesenzinnsungs-Konsignation Pro Anno 1823) Něm., 26 x 41 cm, desky z lepenky	1823	ukn 1667

Inv. č.	Sign.	Obsah	Časový rozsah	Evid. jedn.
4788	No. 5	Rejstřík dávek z polí a luk (Feld- und Wiesen Zinsungs Konsignation für das Jahr 1824) Něm., 26 x 42 cm, desky z lepenky	1824	ukn 1668
4789	No. 5	Rejstřík dávek z polí a luk (Feld- und Wiesen zinsungs Consignation für das Jahr 1825) Něm., 25 x 40 cm, desky z lepenky	1825	ukn 1669
4790	No. 6	Rejstřík dávek z polí a luk (Feld- und Wieseninnsungs Konsignation Pro Anno 1826) Něm., 25 x 40 cm, desky z lepenky	1826	ukn 1670
4791	No. 8	Rejstřík dávek z polí a luk (Feld- und Wiesen zinnungs Konsignation für das Jahr 1827) Něm., 25,5 x 40 cm, desky z lepenky	1827	ukn 1671
4792	No. 9	Rejstřík dávek z polí a luk (Feldzinnungsregister für das Jahr 1828) Něm., 25 x 39 cm, desky z lepenky, hřbet kožený	1828	ukn 1672
4793	No. 9	Rejstřík dávek z polí a luk (Feld und Wiesen zinnungs Konsignation für das Jahr 1829) Něm., 24 x 38 cm, desky z lepenky	1829	ukn 1673
4794	No. 11	Rejstřík dávek z polí a luk (Feld und Wiesen zinnungs Consignation für das Jahr 1830) Něm., 24 x 38 cm, desky z lepenky	1830	ukn 1674
4795	No. 8	Rejstřík dávek z polí a luk (Feld- und Wiesen zinnungs konsignation für das Jahr 1831) Něm., 24 x 38 cm, desky z lepenky, hřbet potrhaný	1831	ukn 1675
4796	No. 10	Rejstřík dávek z polí a luk (Feld- und Wiesen zinnungs Konsignation für das Jahr 1832) Něm., 25 x 37,5 cm, desky z lepenky	1832	ukn 1676

Inv. č.	Sign.	Obsah	Časový rozsah	Evid. jedn.
4797	No. 10	Rejstřík dávek z polí a luk (Feld und Wiesen Zinnsungs-Register Pro 1833) Něm., 25 x 38 cm, desky z lepenky, hřbet kožený	1833	ukn 1677
4798	No. 13	Rejstřík dávek z polí a luk (Feld- und Wiesen- Zinnsungs Register Pro 1834) Něm., 24,5 x 39 cm, desky z lepenky, hřbet kožený	1834	ukn 1678
4799	No. 11	Rejstřík dávek z polí a luk (Feld- und Wiesenzinnsungs-Register für das Jahr 1835) Něm., 24 x 40 cm, desky z lepenky, hřbet kožený	1835	ukn 1679
4800	No. 9	Rejstřík dávek z polí a luk (Feld- und Wiesen- Zinnsungs-Register Pro 1836) Něm., 26,5 x 42 cm, desky z lepenky, hřbet kožený	1836	ukn 1680
4801	No. 9	Rejstřík dávek z polí a luk (Feld- und Wiesen- Zinnsungs Register Pro 1837) Něm., 27 x 42 cm, desky z lepenky, hřbet kožený	1837	ukn 1681
4802	No. 10	Rejstřík dávek z polí a luk (Feld- und Wiesen zinnsungs-Register pro 1838) Něm., 27 x 42 cm, desky z lepenky, hřbet kožený	1838	ukn 1682
4803	No. 8	Rejstřík dávek z polí a luk (Feld und Wiesen zinnsungs Register Pro 1839) Něm., 27 x 42 cm, desky z lepenky, hřbet kožený	1839	ukn 1683
4804	No. 8	Rejstřík dávek z polí a luk (Feld und Wiesen zinsungs Register Pro 1840) Něm., 26 x 43 cm, desky z lepenky, hřbet kožený	1840	ukn 1684
4805	No. 8	Rejstřík dávek z polí a luk (Feld und Wiesen zinsungs Register 1841) Něm., 27 x 43 cm, desky z lepenky, hřbet kožený	1841	ukn 1685
4806	No. 9	Rejstřík dávek z polí a luk (Feld und Wiesen zinsungs Register Pro 1842) Něm., 25 x 40 cm, desky z lepenky, hřbet kožený	1842	ukn 1686

Inv. č.	Sign.	Obsah	Časový rozsah	Evid. jedn.
4807	8	Rejstřík dávek z polí a luk (Feld- und Wiesenziungs Register 1843) Něm., 24 x 40 cm, desky z lepenky, hřbet kožený	1843	ukn 1687
4808	No. 8	Rejstřík dávek z polí a luk (Feld- und Wiesenziungs-Register. 1844) Něm., 25 x 39,5 cm, desky z lepenky, hřbet kožený	1844	ukn 1688
4809	No. 13	Rejstřík dávek z polí a luk (Feld- und Wiesenziungs Register für das Jahre 1845) Něm., 25 x 40 cm, desky z lepenky, hřbet kožený	1845	ukn 1689
4810	No. 9	Rejstřík dávek z polí a luk (Feld- und Wiesenziungs-Register für das Jahr 1846) Něm., 26 x 40 cm, desky z lepenky, hřbet kožený	1846	ukn 1690
4811	No. 9	Rejstřík dávek z polí a luk (Feld- und Wiesenziungs Register 1847) Něm., 27 x 41 cm, desky z lepenky, hřbet kožený	1847	ukn 1691
4812	No. 7	Rejstřík dávek z polí a luk (Feld- und Wiesenziungs- Register 1848) Něm., 26 x 42 cm, desky z lepenky, hřbet kožený	1848	ukn 1692
4813	No. 10	Rejstřík dávek z polí a luk (Feld- und Wiesenziungs Register 1849) Něm., 27 x 42 cm, desky z lepenky, hřbet kožený	1849	ukn 1693
4814	No. 8	Rejstřík dávek z polí a luk (Feld und Wiesenziungs Register 1850) Něm., 27 x 43 cm, desky z lepenky, hřbet kožený	1850	ukn 1694
4815	No. 7	Rejstřík dávek z polí a luk (Feld- und Wiesenziungs-Register für das Jahr 1851)	1851	ukn 1695
4816	No. 6	Rejstřík dávek z polí a luk (Feld- und Wiesenziungs- Register pro 1852)	1852	ukn 1696
4817		Rejstřík dávek z polí a luk (Feld- und Wiesenziungs- Register pro 1853)	1853	ukn 1697

Inv. č.	Sign.	Obsah	Časový rozsah	Evid. jedn.
4818		Rejstřík dávek z polí a luk (Feld- und Wieseninzungs-Register für das Jahr 1854) Hřbet roztrhaný	1854	ukn 1698
4819	No. 7	Rejstřík dávek z polí a luk (Feld- und Wieseninzungs- Register für das Jahr 1855)	1855	ukn 1699
4820	No. 7	Rejstřík dávek z polí a luk (Feld- und Wieseninzungs Register für das Jahr 1856)	1856	ukn 1700
4821	No. 6	Rejstřík dávek z polí a luk (Feld- und Wieseninzungs- Register für das Jahr 1857)	1857	ukn 1701
4822	No. 6	Rejstřík dávek z polí a luk (Feld- und Wieseninzungs-Register für das Jahr 1858)	1858	ukn 1702
4823	No. 6	Rejstřík dávek z polí a luk (Feld- und Wieseninzungs- Reigster pro 1859)	1859	ukn 1703
4824	No. 9	Rejstřík dávek z polí a luk (Feld- und Wieseninzungs Register 1860)	1860	ukn 1704
4825	No. 5	Rejstřík dávek z polí a luk (Feld- und Wieseninzungs- Register v. J. 1861)	1861	ukn 1705
4826	No. 6	Rejstřík dávek z polí a luk (Feld- und Wieseninzungs- Register v. Jahre 1862)	1862	ukn 1706
4827	No. 6	Rejstřík dávek z polí a luk (Feld- und Wieseninzungs- Register für das Jahr 1863)	1863	ukn 1707
4828	No. 9	Rejstřík dávek z polí a luk (Feld- und Wieseninzungs- Register pro 1864)	1864	ukn 1708
4829	No. 10	Rejstřík dávek z propachtovaných pozemků (Grundpacht Zinsungs Register 1866)	1866	ukn 1709
4830	No. 10	Rejstřík dávek z propachtovaných pozemků (Grundpachtzinsungs- Register für das Jahr 1867)	1867	ukn 1710



Inv. č.	Sign.	Obsah	Časový rozsah	Evid. jedn.
4831		Rejstřík dávek z propachtovaných pozemků (Grundpachtzinsungs- Register pro 1868)	1868	ukn 1711
4832		Rejstřík dávek z propachtovaných pozemků (Grundpachtzinsungs- Register 1869)	1869	ukn 1712
4833		Rejstřík dávek z propachtovaných pozemků (Grundpachtzinsungs Register 1870)	1870	ukn 1713
4834		Rejstřík dávek z propachtovaných pozemků (Grundpachtzinsungs-Register 1871)	1871	ukn 1714
4835		Rejstřík dávek z propachtovaných pozemků (Grundpachtzinsungs-Register 1872)	1872	ukn 1715
4836		Rejstřík dávek z propachtovaných pozemků (Grundpacht- Zinsungs-Register 1873)	1873	ukn 1716
4837		Rejstřík dávek z propachtovaných pozemků (Grundpachtzinsungs-Register 1874)	1874	ukn 1717
4838		Rejstřík dávek z propachtovaných pozemků (Grundpachtzinsungs-Register 1875)	1875	ukn 1718
4839		Rejstřík dávek z propachtovaných pozemků (Grundpachtzinsungs-Register 1876)	1876	ukn 1719
4840		Rejstřík dávek z propachtovaných pozemků (Grundpachtzinsungs-Register 1877)	1877	ukn 1720
4841		Rejstřík dávek z propachtovaných pozemků (Grundpachtzinsungs-Register 1878)	1878	ukn 1721
4842		Rejstřík dávek z propachtovaných pozemků (Grundpachtzins-Register 1879)	1879	ukn 1722
4843		Rejstřík dávek z propachtovaných pozemků (Grundpachtzinsungs-Register 1880)	1880	ukn 1723
4844		Rejstřík dávek z propachtovaných pozemků (Grundpacht-Zinsungs-Register 1881)	1881	ukn 1724
4845	No. 2	Rejstřík dávek z propachtovaných pozemků (Grundpachtzinsungs-Register 1882)	1882	ukn 1725
4846	No. 2	Rejstřík dávek z propachtovaných pozemků (Grundpachtzins-Register 1883)	1883	ukn 1726

Inv. č.	Sign.	Obsah	Časový rozsah	Evid. jedn.
4847	No. 4	Rejstřík dávek z propachtovaných pozemků (Grundpacht-Zinsungs-Register 1884)	1884	ukn 1727
4848		Rejstřík dávek z propachtovaných pozemků (Grundpacht-ZZinsungs-Register 1885)	1885	ukn 1728
4849	No. 6	Rejstřík dávek z propachtovaných pozemků (Grundpacht-Zinsungs-Register 1886)	1886	ukn 1729
4850		Rejstřík dávek z propachtovaných pozemků (Grundpacht-Zinsungs-Register 1887)	1887	ukn 1730
4851		Rejstřík dávek z propachtovaných pozemků (Grundpachtzins-Register 1888)	1888	ukn 1731
4852	VII	Rejstřík dávek z propachtovaných pozemků (Grundpachtzins-Register 1889)	1889	ukn 1732
4853		Rejstřík dávek z propachtovaných pozemků (Grundpachtzins-Register)	1890	ukn 1733
4854		Rejstřík dávek z propachtovaných pozemků (Grundpachtzins-Register 1891)	1891	ukn 1734
4855		Rejstřík dávek z propachtovaných pozemků (Grundpachtins-Reg. 1892)	1892	ukn 1735
4856		Rejstřík dávek z propachtovaných pozemků (Grundpachtzins-Register 1893)	1893	ukn 1736
4857		Rejstřík dávek z propachtovaných pozemků (Grundpachtzins-Register 1894)	1894	ukn 1737
4858		Rejstřík dávek z propachtovaných pozemků (Grundpachtzins-Register 1895)	1895	ukn 1738
4859		Rejstřík dávek z propachtovaných pozemků (Grundpachtzins-Register 1896)	1896	ukn 1739
4860		Rejstřík dávek z propachtovaných pozemků (Grundpachtzins-Register 1897)	1897	ukn 1740
4861		Rejstřík dávek z propachtovaných pozemků (Grundpachtzins-Register 1898)	1898	ukn 1741
4862		Rejstřík dávek z propachtovaných pozemků (Grundpachtzins-Register 1899)	1899	ukn 1742

Inv. č.	Sign.	Obsah	Časový rozsah	Evid. jedn.
4863		Rejstřík dávek z propachtovaných pozemků (Grundpachtzins-Register 1900)	1900	ukn 1743
4864		Rejstřík dávek z propachtovaných pozemků (Grundpachtzins-Register 1901)	1901	ukn 1744
4865		Rejstřík dávek z propachtovaných pozemků (Grundpachtzins-Register 1902)	1902	ukn 1745
4866		Rejstřík dávek z propachtovaných pozemků (Grundpachtzinsregister 1903)	1903	ukn 1746
4867		Rejstřík dávek z propachtovaných pozemků (Grundpachtzins-Register 1904)	1904	ukn 1747
4868		Rejstřík dávek z propachtovaných pozemků (Grundpachtzins-Register 1905)	1905	ukn 1748
4869		Rejstřík dávek z propachtovaných pozemků (Grundpachtzins-Register 1906)	1906	ukn 1749
4870		Rejstřík dávek z propachtovaných pozemků (Grundpachtzins-Register 1907)	1907	ukn 1750
4871		Rejstřík dávek z propachtovaných pozemků (Grundpachtzins-Register 1908)	1908	ukn 1751
4872		Rejstřík dávek z propachtovaných pozemků (Grundpachtzins-Register 1909)	1909	ukn 1752
4873		Rejstřík dávek z propachtovaných pozemků (Grundpachtzins-Register 1910)	1910	ukn 1753
4874		Rejstřík dávek z propachtovaných pozemků (Grundpachtzins-Register 1911)	1911	ukn 1754
4875		Rejstřík dávek z propachtovaných pozemků (Grundpachtzins-Register 1912)	1912	ukn 1755
4876		Rejstřík dávek z propachtovaných pozemků (Grundpachtzins-Register 1913)	1913	ukn 1756
4877		Rejstřík dávek z propachtovaných pozemků (Grundpachtzins-Register 1914)	1914	ukn 1757
4878		Rejstřík dávek z propachtovaných pozemků (Grundpachtzins-Register 1915)	1915	ukn 1758

Inv. č.	Sign.	Obsah	Časový rozsah	Evid. jedn.
4879		Rejstřík dávek z propachtovaných pozemků (Grundpachtzins-Register 1916)	1916	ukn 1759
4880		Rejstřík dávek z propachtovaných pozemků (Grundpachtzins-Register 1917)	1917	ukn 1760
4881		Rejstřík dávek z propachtovaných pozemků (Grundpachtzins-Register 1918)	1918	ukn 1761
4882		Rejstřík dávek z propachtovaných pozemků (Grundpachtzins-Register 1919)	1919	ukn 1762
4883		Rejstřík dávek z propachtovaných pozemků (Grundpachtzins-Register 1919)	1919	ukn 1763
4884		Rejstřík dávek z propachtovaných pozemků (Grundpachtzins-Register 1920)	1920	ukn 1764
4885		Rejstřík dávek z propachtovaných pozemků (Grundpachtzins-Register 1921)	1921	ukn 1765
4886		Rejstřík dávek z propachtovaných pozemků (Grundpachtzins-Register. Pachtperiode 1. Sept. 1921 – 31. August 1924)	1921–1924	ukn 1766
4887		Rejstřík dávek z propachtovaných pozemků (Grundpachtzins-Register 1922)	1922	ukn 1767
4888		Rejstřík dávek z propachtovaných pozemků (Grundpachtzins-Register 1923)	1923	ukn 1768
4889		Rejstřík dávek z propachtovaných pozemků	1924	ukn 1769
4890		Rejstřík dávek z propachtovaných pozemků (Grundpachtzins-Register 1924)	1924	ukn 1770
4891		Rejstřík dávek z propachtovaných pozemků (Grundpachtzins-Register 1925)	1925	ukn 1771
4892		Rejstřík dávek z propachtovaných pozemků (Grundpachtzins-Register 1926)	1926	ukn 1772
4893		Rejstřík dávek z propachtovaných pozemků (Grundpachtzins-Register 1927)	1927	ukn 1773
4894		Rejstřík dávek z propachtovanýchhc pozemků (Grundpachtzins-Register 1928)	1928	ukn 1774

Inv. č.	Sign.	Obsah	Časový rozsah	Evid. jedn.
4895		Rejstřík dávek z propachtovaných pozemků (Grundpachtzins-Register 1929)	1929	ukn 1775
4896		Rejstřík dávek z propachtovaných pozemků (Grundpachtzins-Register 1930)	1930	ukn 1776
4897		Rejstřík dávek z propachtovaných pozemků (Grundpachtzins-Register 1931)	1931	ukn 1777
4898		Rejstřík dávek z propachtovaných pozemků (Grundpachtzins-Register 1932)	1932	ukn 1778
4899		Rejstřík dávek z propachtovaných pozemků (Grundpachtzins-Register 1933)	1933	ukn 1779
4900		Rejstřík dávek z propachtovaných pozemků (Grundpachtzins-Register 1934)	1934	ukn 1780
4901		Rejstřík dávek z propachtovaných pozemků (Grundpachtzins-Register 1935)	1935	ukn 1781
4902		Rejstřík dávek z propachtovaných pozemků (Grundpachtzins-Register 1936)	1936	ukn 1782
4903		Rejstřík dávek z propachtovaných pozemků (Grundpachtzins Register 1938)	1938	ukn 1783
4904		Rejstřík dávek z propachtovaných pozemků Potrháno	1940	ukn 1784
4905		Rejstřík dávek z propachtovaných pozemků (Pachtzinse 1945)	1945	ukn 1785
4906		Rejstřík dávek z propachtovaných pozemků v Mariánských Lázních (Marienbader Grundpachtzins-Register 1913)	1913	ukn 1786
4907		Rejstřík dávek z propachtovaných pozemků v Mariánských Lázních (Marienbader Grundpachtzins-Register 1914)	1914	ukn 1787
4908		Rejstřík dávek z propachtovaných pozemků v Mariánských Lázních (Marienbader Grundpachtzins-Register 1915)	1915	ukn 1788

Inv. č.	Sign.	Obsah	Časový rozsah	Evid. jedn.
4909		Rejstřík dávek z propachtovaných pozemků v Mariánských Lázních (Marienbader Grundpachtzins-Register 1916)	1916	ukn 1789
4910		Rejstřík dávek z propachtovaných pozemků v Mariánských Lázních (Marienbader Grundpachtzins-Register 1917)	1917	ukn 1790
4911		Rejstřík dávek z propachtovaných pozemků v Mariánských Lázních (Marienbader Grundpachtzins-Register 1919)	1919	ukn 1791
4912		Rejstřík dávek z propachtovaných pozemků v Mariánských Lázních (Marienbader Grundpachtzins-Register 1920)	1920	ukn 1792
4913		Rejstřík dávek z propachtovaných pozemků v Mariánských Lázních (Marienbader Grundpachtzins-Register 1921)	1921	ukn 1793
4914		Rejstřík dávek z propachtovaných pozemků v Mariánských Lázních (Marienbader Grundpachtzins-Register 1922)	1922	ukn 1794
4915		Rejstřík dávek z propachtovaných pozemků v Mariánských Lázních (Marienbader Grundpachtzins-Register 1923)	1923	ukn 1795
4916		Rejstřík dávek z propachtovaných pozemků v Mariánských Lázních (Marienbader Grundpachtzins-Register 1924)	1924	ukn 1796
4917		Rejstřík dávek z propachtovaných pozemků v Mariánských Lázních (Marienbader Grundpachtzins-Register 1925)	1925	ukn 1797
4918		Rejstřík dávek z propachtovaných pozemků v Mariánských Lázních (Marienbader Grundpachtzins-Register 1926)	1926	ukn 1798
4919		Rejstřík dávek z propachtovaných pozemků v Mariánských Lázních (Marienbader Grundpachtzins-Register 1927)	1927	ukn 1799
4920		Rejstřík dávek z propachtovaných pozemků v Mariánských Lázních (Marienbader Grundpachtzins-Register 1928)	1928	ukn 1800

Inv. č.	Sign.	Obsah	Časový rozsah	Evid. jedn.
4921		Rejstřík dávek z propachtovaných pozemků v Mariánských Lázních (Marienbader Grundpachtzins-Register 1929)	1929	ukn 1801
4922		Rejstřík dávek z propachtovaných pozemků v Mariánských Lázních (Marienbader Grundpachtzins-Register 1930)	1930	ukn 1802
4923		Rejstřík dávek z propachtovaných pozemků v Mariánských Lázních (Marienbader Grundpachtzins-Register 1931)	1931	ukn 1803
4924		Rejstřík dávek z propachtovaných pozemků v Mariánských Lázních (Marienbader Grundpachtzins-Register 1932)	1932	ukn 1804
4925		Rejstřík dávek z propachtovaných pozemků v Mariánských Lázních (Marienbader Grundpachtzins-Register 1933)	1933	ukn 1805
4926		Rejstřík dávek z propachtovaných pozemků v Mariánských Lázních (Marienbader Grundpachtzins-Register 1934)	1934	ukn 1806
4927		Rejstřík dávek z propachtovaných pozemků v Mariánských Lázních (Marienbader Grundpachtzins-Register 1935)	1935	ukn 1807
4928		Rejstřík dávek z propachtovaných pozemků v Mariánských Lázních (Marienbader Grundpachtzins-Register 1936)	1936	ukn 1808
4929		Rejstřík dávek z propachtovaných pozemků v Mariánských Lázních (Marienbader Grundpachtzins-Register 1938)	1938	ukn 1809
4930		Rejstřík dávek z propachtovaných pozemků v Mariánských Lázních (Pachtzinse 1945 M. Bad)	1945	ukn 1810
4931		Měsíční zprávy produkce mléka všech dvorů (Moklerei Stift Tepl Erzeugung Monatsberichte 1905) Plíseň	1905	ukn 1811
4932		Měsíční zprávy produkce mléka všech dvorů (Molkerei Stift Tepl Erzeugung Monatsberichte 1906)	1906	ukn 1812

Inv. č.	Sign.	Obsah	Časový rozsah	Evid. jedn.
4933		Měsíční zprávy produkce mléka všech dvorů (1907 Erzeugung Monatsberichte. Molkerei Stift Tepl)	1907	ukn 1813
4934		Rejstřík produkce smetany, plnotučného a sbíraného mléka (Molkerei Stift Tepl. Obers. Vollmilch. Magermilch. 1905)	1905	ukn 1814
4935		Rejstřík produkce smetany, plnotučného a sbíraného mléka (Moklerei Stift Tepl. Obers. Vollmilch. Magermilch. 1906)	1906	ukn 1815
4936		Rejstřík produkce smetany, plnotučného a sbíraného mléka (1907. Obers-, Voll- und Magermilch. Molkerei Stift Tepl)	1907	ukn 1816
4937		Rejstřík produkce másla a sýra (Molkerei Stift Tepl. Butter. Käse. 1905)	1905	ukn 1817
4938		Rejstřík produkce másla a sýra (Molkerei Stift Tepl. Butter. Käse. 1906)	1906	ukn 1818
4939		Rejstřík produkce másla a sýra (1907. Butter u. Käse- Molkerei Stift Tepl)	1907	ukn 1819
4940		Hlavní kniha mlékárny (Molkerei Stift-Tepl: 1908.)	1908	ukn 1820
4941		Hlavní kniha mlékárny (Molkerei-Hauptbuch. 1909. Molkerei Stift Tepl)	1909	ukn 1821
4942		Hlavní kniha mlékárny (Molkerei-Hauptbuch. 1910. Molkerei Stift Tepl)	1910	ukn 1822
4943		Hlavní kniha mlékárny (Molkerei-Haupt-Buch 1911. Molkerei Stift Tepl)	1911	ukn 1823
4944		Hlavní kniha mlékárny (Molkerei Hauptbuch 1912. Molkerei Stift Tepl)	1912	ukn 1824
4945		Hlavní kniha mlékárny (Molkerei Hauptbuch 1913. Molkerei Stift Tepl)	1913	ukn 1825
4946		Hlavní kniha mlékárny (Molkerei Hauptbuch 1914/15. Molkerei Stift Tepl)	1914–1915	ukn 1826



Inv. č.	Sign.	Obsah	Časový rozsah	Evid. jedn.
4947		Hlavní kniha mlékárny (Molkerei-Hauptbuch 1916.)	1916	ukn 1827
4948		Hlavní kniha mlékárny (Molkerei Hauptbuch 1917.)	1917	ukn 1828
4949		Hlavní kniha mlékárny (Molkerei Hauptbuch 1918.)	1918	ukn 1829
4950		Hlavní kniha mlékárny (Molkerei-Hauptbuch 1919.)	1919	ukn 1830
4951		Hlavní kniha mlékárny (Molkerei-Hauptbuch 1920)	1920	ukn 1831
4952		Hlavní kniha mlékárny (Molkerei Hauptbuch 1921)	1921	ukn 1832
4953		Hlavní kniha mlékárny (Molkerei-Hauptbuch 1922)	1922	ukn 1833
4954		Hlavní kniha mlékárny (Molkerei-Hauptbuch. 1923)	1923	ukn 1834
4955		Hlavní kniha mlékárny (Molkerei-Hauptbuch. 1924)	1924	ukn 1835
4956		Hlavní kniha mlékárny (Molkerei-Hauptbuch 1925)	1925	ukn 1836
4957		Hlavní kniha mlékárny (Molkerei-Hauptbuch 1926)	1926	ukn 1837
4958		Hlavní kniha mlékárny (Molkerei-Hauptbuch 1927)	1927	ukn 1838
4959		Hlavní kniha mlékárny (Molkerei-Hauptbuch 1928)	1928	ukn 1839
4960		Hlavní kniha mlékárny (Molkerei-Hauptbuch 1929)	1929	ukn 1840
4961		Hlavní kniha mlékárny (Molkereihauptbuch 1930)	1930	ukn 1841
4962		Hlavní kniha mlékárny (Molkereihauptbuch 1931)	1931	ukn 1842

Inv. č.	Sign.	Obsah	Časový rozsah	Evid. jedn.
4963		Hlavní kniha mlékárny (Molkereihauptbuch 1932)	1932	ukn 1843
4964		Hlavní kniha mlékárny (Molkereihauptbuch 1933)	1933	ukn 1844
4965		Hlavní kniha mlékárny (Molkereihauptbuch 1934)	1934	ukn 1845
4966		Hlavní kniha mlékárny (Moklerei-Hauptbuch 1935)	1935	ukn 1846
4967		Hlavní kniha mlékárny (Molkerei-Hauptbuch 1936)	1936	ukn 1847
4968		Hlavní kniha mlékárny (Molkerei-Hauptbuch 1937)	1937	ukn 1848
4969		Hlavní kniha mlékárny (Molkerei-Hauptbuch 1938)	1938	ukn 1849
4970		Hlavní kniha mlékárny (Molkerei-Hauptbuch 1939)	1939	ukn 1850
4971		Hlavní kniha mlékárny (Molkerei-Hauptbuch 1940) Plíseň	1940	ukn 1851
4972		Hlavní kniha mlékárny (Molkerei-Hauptbuch 1941)	1941	ukn 1852
4973		Hlavní kniha mlékárny Hamrnického dvora (H. Buch I. der Molkerei Hammerhof. Beginn 1. Juni 1902–1904)	1902–1904	ukn 1853
4974		Hlavní kniha mlékárny Hamrnického dvora (H. Buch II. der Molkerei Hammerhof. Beginn 1. Jänner 1905)	1905–1907	ukn 1854
4975		Hlavní kniha mlékárny (Molkerei Hauptbuch 1919)	1919	ukn 1855
4976		Kniha nájemného – Tepelský dům (Marienbader Haus)	1845	ukn 1856
4977		Kniha nájemného – Tepelský dům (Verzeichniss derer in Stift-tepler-hause wohnende Kuhrpartheien im Jahre 1848)	1848	ukn 1857

Inv. č.	Sign.	Obsah	Časový rozsah	Evid. jedn.
4978		Kniha nájemného – Tepelský dům	1851–1852	ukn 1858
4979		Kniha nájemného – Tepelský dům	1853–1854	ukn 1859
4980		Kniha nájemného – Tepelský dům	1855–1857	ukn 1860
4981		Kniha nájemného – Tepelský dům	1858–1859	ukn 1861
4982		Kniha nájemného – Tepelský dům (Verzeichniss der im Stift Tepler Hause wohnenden Kurparthein von Jahre 1860, 1861, 1862)	1860–1862	ukn 1862
4983		Kniha nájemného – Tepelský dům	1863–1867	ukn 1863
4984		Kniha nájemného – Tepelský dům	1868–1870	ukn 1864
4985		Kniha nájemného – Tepelský dům	1869	ukn 1865
4986		Kniha nájemného – Tepelský dům Vytrženo z vazby, desky i hřbet chybí	1872–1874	ukn 1866
4987		Kniha nájemného – Tepelský dům	1875	ukn 1867
4988		Kniha nájemného – Tepelský dům Natržený hřbet	1883–1885	ukn 1868
4989		Kniha nájemného – Tepelský dům (Tepler Haus Marienbad 1907, 1908, 1909, 1910, 1911)	1907–1911	ukn 1869
4990		Rejstřík odpracovaných dní při sklizni za nájem z pozemků, právo pastvy, seno apod. – Klášterní a Ovčí dvůr, Stierův mlýn (Register über Schnitttage bey Klosterhof und Schafhof dann Stiersmuhl im Jahr 1830) Něm., 23 x 38 cm, sešit bez desek	1830	ukn 1870
4991		Rejstřík odpracovaných dní při sklizni za nájem z pozemků, právo pastvy, seno apod. – Klášterní a Ovčí mlýn, Smrčí dvůr (Register über Schnitttage bei dem Stifts- Schaf- und Fichtenbielhofe. Von den Jahren 1855)	1855	ukn 1871
4992		Rejstřík odpracovaných dní při sklizni za nájem z pozemků, právo pastvy, seno apod. – Klášterní, Ovčí a Smrčí dvůr (Register über Schnitttage bei den Mayerhöfen Stifts, Schaf- und Fichtenbielhof für die Jahre 1858)	1858	ukn 1872

Inv. č.	Sign.	Obsah	Časový rozsah	Evid. jedn.
4993		Rejstřík odpracovaných dní při sklizni za nájem z pozemků, právo pastvy, seno apod. – Kladruby, Nový dvůr (Register uiber Schnitt- Tage v. Zinsfeldern beim Maierhofe Kladerlas u. Neuhof. im Jahre 1859)	1859	ukn 1873
4994		Rejstřík odpracovaných dní při sklizni – Ovčí dvůr (Register über Schnittage beim Schafhofe. 1854.)	1854	ukn 1874
4995		Rejstřík odpracovaných dní při sklizni – Ovčí dvůr (Register über Schnittage beim Schafhofe 1855)	1855	ukn 1875
4996		Rejstřík odpracovaných dní při sklizni - Ovčí dvůr (Register über Schnittage beim Schafhofe im Jahre 1856)	1856	ukn 1876
4997		Rejstřík odpracovaných dní při sklizni – Ovčí dvůr (Register über Schnittage beim Schafhofe 1857)	1857	ukn 1877
4998		Rejstřík odpracovaných dní při sklizni – Ovčí dvůr (Register über Schnittage beim Schafhof. 1858.)	1858	ukn 1878
4999		Rejstřík odpracovaných dní při sklizni – Nový dvůr (Register uiber die verrichteten Schnitt-Tage von Zinsfeldern für Wiesengras und Graserei. anno 1856)	1856	ukn 1879
5000		Rejstřík odpracovaných dní při sklizni – Nový dvůr (Register über die verrichtete Schnitt-Tage von Zinsfeldern für Wiesengras und Graserei in Feldern. anno 1858)	1858	ukn 1880
5001		Rejstřík odpracovaných dní při sklizni – Nový dvůr (Register über die verrichtete Schnitt-Tage von Zinsfeldern für Wiesengras etc anno 1861)	1861	ukn 1881
5002		Rejstřík odpracovaných dní při sklizni – Nový dvůr (Register über die verrichtete Schnitt-Tage von Zinsfeldern für Wiesengras etc anno 1862)	1862	ukn 1882
5003		Rejstřík odpracovaných dní při sklizni – Nový dvůr (Register über die verrichtete Schnitt-Tage von Zinsfelder u. für Gras 1863)	1863	ukn 1883
5004		Rejstřík odpracovaných dní při sklizni – Nový dvůr (Register über verrichtete Schnitt-Tage von Zinsfeldern fürs Gras etc. anno 1866)	1866	ukn 1884

Inv. č.	Sign.	Obsah	Časový rozsah	Evid. jedn.
5005		Rejstřík odpracovaných dní při sklizni – Hamrnický dvůr (Arbeits-Büchl im Getraidschnitt für den Maierhof Hammerhof anno 1853)	1853	ukn 1885
5006		Rejstřík odpracovaných dní při sklizni – Hamrnický dvůr (Arbeitsbüchl für den Getraidschnitt vom Maierhof Hammerhof anno 1858)	1858	ukn 1886
5007		Rejstřík odpracovaných dní při sklizni – Hamrnický dvůr (Arbeitsbüchl für die Getreidernte vom Maierhof Hammerhof anno 1861)	1861	ukn 1887
5008		Rejstřík odpracovaných dní při sklizni - Hamrnický dvůr (Arbeitsbüchl für die Getreid-Ernte beim Maierhof Hammerhof Anno 1862)	1862	ukn 1888
5009		Rejstřík odpracovaných dní při sklizni – Hamrnický dvůr (Arbeits-Büchl für den Getreid-Schnitt beim Maierhof Hammerhof anno 1863)	1863	ukn 1889
5010		Rejstřík odpracovaných dní při sklizni – dvůr Dolní Kramolín (Arbeits-Büchl für den Getreidschnitt beim Maierhof Untergramling vom Jahre 1853)	1853	ukn 1890
5011		Rejstřík odpracovaných dní při sklizni – dvůr Dolní Kramolín (Arbeits-Büchl für den Getraidschnitt beim Maierhof Untergramling vom Jahre 1859)	1859	ukn 1891
5012		Rejstřík odpracovaných dní při sklizni – dvůr Dolní Kramolín (Arbeits-Büchl für der Getreidernte vom Maierhof Untergramling pro anno 1860)	1860	ukn 1892
5013		Rejstřík odpracovaných dní při sklizni – Kladruby (Register über die verrichtete Schnitt-Tage von Zinsfeldern für Wiesengras u. Graserei anno 1861)	1861	ukn 1893
5014		Rejstřík odpracovaných dní při sklizni – dvůr Dolní Kramolín (Register über verrichtete Schnitttage für ao 1872)	1872	ukn 1894

Inv. č.	Sign.	Obsah	Časový rozsah	Evid. jedn.
5015		Rejstřík odpracovaných dní při sklizni – dvůr Dolní Kramolín (Register über verrichtete Schnitt Tage von Zinsfeldern etc 1874)	1874	ukn 1895
5016		Rejstřík odpracovaných dní při sklizni – Kladruby (Register über die verrichtete Schnitt Tage von Zins Feldern für Wiesengras und Graserei ao 1865)	1865	ukn 1896
5017		Rejstřík odpracovaných dní při sklizni – Kladruby (Register über verrichtete Schnitt-Tage von Zinsfeldern etc 1872)	1872	ukn 1897
5018		Rejstřík odpracovaných dní při sklizni – Kladruby (Register über verrichtete Schnitt Tage von Zinsfeldern 1873)	1873	ukn 1898
5019		Rejstřík odpracovaných dní při sklizni – Kladruby (Register über verrichtete Schnitt Tage von Zinsfeldern 1876)	1876	ukn 1899
5020		Rejstřík odpracovaných dní při sklizni – Kladruby (Register über verrichtete Schnitt Tage von Zinsfeldern 1877)	1877	ukn 1900
5021		Rejstřík odpracovaných dní při sklizni – Kladruby (Register über verrichtete Schnitt-Tage von Zinsfeldern für Wiesen Gras u. Graserei 1881)	1881	ukn 1901
5022		Rejstřík nákupu sladového ječmene (Malzgerste Einkauf im Jahre 1874)	1874	ukn 1902
5023		Rejstřík nákupu sladového ječmene (Malzgersten-Einkauf)	1876–1878	ukn 1903
5024		Rejstřík nákupu sladového ječmene (Malzgerste-Einkaufs Register. 1879.)	1879	ukn 1904
5025		Rejstřík nákupu sladového ječmene (Malzgerste-Einkaufs-Register 1884)	1884	ukn 1905
5026		Rejstřík nákupu sladového ječmene (Malzgerste-Einkaufs-Register 1885)	1885	ukn 1906
5027		Rejstřík nákupu sladového ječmene (Malzgerste-Einkaufs-Register 1887)	1887	ukn 1907

Inv. č.	Sign.	Obsah	Časový rozsah	Evid. jedn.
5028		Rejstřík nákupu sladového ječmene (Malzgerste-Einkaufs-Register 1888)	1888	ukn 1908
5029		Rejstřík nákupu sladového ječmene (Malzgerste-Einkaufs-Register 1889)	1889	ukn 1909
5030		Rejstřík nákupu sladového ječmene (Malzgerste-Einkaufs-Register 1890) Natržený hřbet	1890	ukn 1910
5031		Rejstřík nákupu sladového ječmene (Malzgerste-Einkaufs-Register 1891)	1891	ukn 1911
5032		Rejstřík nákupu sladového ječmene	1892	ukn 1912
5033		Rejstřík nákupu sladového ječmene (Malzgerste-Einkaufs-Register 1893) Roztržené desky	1893	ukn 1913
5034		Rejstřík nákupu sladového ječmene (Malzgerste-Einkaufs-Register. 1895.) Potrhaný hřbet	1895	ukn 1914
5035		Rejstřík nákupu sladového ječmene (Malzgerste-Einkaufs-Register 1897)	1897	ukn 1915
5036		Rejstřík nákupu sladového ječmene (Malzgerste-Einkaufs-Register 1898) Potrhaný hřbet	1898	ukn 1916
5037		Rejstřík nákupu sladového ječmene (Malzgerste-Einkaufs-Register 1899)	1899	ukn 1917
5038		Rejstřík nákupu sladového ječmene (Malzgerste-Einkaufs Register 1901)	1901	ukn 1918
5039		Rejstřík nákupu sladového ječmene (Malzgerste-Einkaufs Register 1902)	1902	ukn 1919
5040		Rejstřík nákupu sladového ječmene (Malzgerste-Einkaufs Register 1903.)	1903	ukn 1920
5041		Rejstřík nákupu sladového ječmene (Malzgerste-Einkaufs Register 1904)	1904	ukn 1921
5042		Rejstřík nákupu sladového ječmene (Malzgerste-Einkaufs Reigster 1905)	1905	ukn 1922

Inv. č.	Sign. Obsah	Časový rozsah	Evid. jedn.
5043	Rejstřík nákupu sladového ječmene (Malzgerste-Einkaufs-Register 1907)	1907	ukn 1923
5044	Rejstřík nákupu sladového ječmene (Malzgerste-Einkaufs Register 1908)	1908	ukn 1924
5045	Rejstřík nákupu sladového ječmene (Malzgerste-Einkaufs-Register 1909)	1909	ukn 1925
5046	Rejstřík nákupu sladového ječmene (Malzgerste-Einkaufs-Register 1910)	1910	ukn 1926
5047	Rejstřík nákupu sladového ječmene (Malzgerste-Einkaufs-Register 1911)	1911	ukn 1927
5048	Rejstřík nákupu sladového ječmene (Malzgerste-Einkaufs-Register 1912)	1912	ukn 1928
5049	Kontrolní deník lesního úřadu (Wald-Amts Controll Journal pro Ao 1792) Něm., 22 x 36 cm, desky z lepenky, hřbet a rohy kožené, vázací tkalouny – jeden utržený	1792	ukn 1929
5050	Kontrolní deník lesního úřadu + příloha Něm., 22 x 36, desky z lepenky, hřbet a rohy kožené, vázací tkalouny, desky potrhané, vazba uvolněná	1793	ukn 1930
5051	Lesní kontrolní rejstřík (Holz Controll-Register) Něm., 23 x 36 cm, desky z lepenky, hřbet a rohy kožené, vázací tkalouny, poškozeno hmyzem	1794	ukn 1931
5052	Lesní kontrolní rejstřík (Waldcontrolregister) Něm., 22 x 36 cm, desky z lepenky, hřbet a rohy kožené, vázací tkalouny	1795	ukn 1932
5053	Lesní kontrolní rejstřík (Holzkontrolregister) Něm., 22 x 36 cm, desky z lepenky, hřbet a rohy kožené, vázací tkalouny	1796	ukn 1933
5054	Lesní kontrolní deník (Waldkontroll-Journale) Něm., 23 x 36 cm, desky z lepenky, hřbet a rohy kožené, vázací řemínky, poškozeno hmyzem	1797	ukn 1934



Inv. č.	Sign.	Obsah	Časový rozsah	Evid. jedn.
5055		Lesní kontrolní deník (Waldkontrolljournal Pro Anno 1800) Něm., 23 x 38 cm, desky z lepenky, hřbet a rohy kožené, vázací řemínky utržené	1800	ukn 1935
5056		Lesní kontrolní deník (Waldkontroll-journal Pro Anno 1801) Něm., 22 x 36,5 cm, desky z lepenky, hřbet a rohy kožené, vázací řemínky utržené	1801	ukn 1936
5057		Lesní kontrolní deník (1807) Něm., 24 x 37,5 cm, desky z lepenky, hřbet a rohy kožené, vázací řemínky	1807	ukn 1937
5058		Lesní kontrolní rejstřík (Forstamts Kontrol Register 1808) Něm., 23,5 x 39,5 cm, desky z lepenky, hřbet a rohy kožené, vázací řemínky utržené	1808	ukn 1938
5059		Lesní kontrolní rejstřík (Forstamts Kontrol Register pro 1810) Něm., 23,5 x 39 cm, desky z lepenky, hřbet a rohy kožené, vázací tkalouny	1810	ukn 1939
5060		Lesní kontrolní kniha (Forstkontrollbuch für den Jahr 1812) Něm., 23 x 37 cm, desky z lepenky, hřbet a rohy kožené, vázací tkalouny	1812	ukn 1940
5061		Lesní kontrolní kniha (Forstkontrollbuch für das Jahr 1813) Něm., 23 x 38 cm, desky z lepenky, hřbet a rohy kožené, vázací tkalouny	1813	ukn 1941
5062	No. 23	Rejstřík prodeje dřeva (Holzverkaufregister Pro Anno 1814) Něm., 23 x 38 cm, desky z lepenky, hřbet a rohy kožené, vázací tkalouny	1814	ukn 1942
5063		Rejstřík prodeje dřeva (Holzverkauf-Konferenz Register Pro Anno 1817) Něm., 25 x 39 cm, desky z lepenky, hřbet a rohy kožené, vázací tkalouny	1817	ukn 1943

Inv. č.	Sign.	Obsah	Časový rozsah	Evid. jedn.
5064	No. 9	Rejstřík prodeje dřeva (Holzverkaufskonferenz Register Pro Anno 1822) Něm., 26 x 42 cm, desky z lepenky, hřbet a rohy kožené	1822	ukn 1944
5065		Rejstřík těžby dřeva (Controll Buch)	1863–1866	ukn 1945
5066		Rejstřík prodeje dřeva a hrabanky (Holz-Uibernahms und Streu-Verkaufs Register pro ao 1822) Něm., 26 x 36 cm, sešit bez desek, potrháno, plíseň	1822	ukn 1946
5067		Rejstřík prodeje dřeva a hrabanky (Holz-Uibernahms und Strau-Verkaufs-Register pro ao 1823) Něm., 26 x 40 cm, sešit bez desek, plíseň	1823	ukn 1947
5068		Rejstřík prodeje dřeva a hrabanky (Holzübernahms und Streu Verkaufs Register pro ao 1824) Něm., 26 x 41 cm, sešit bez desek, potrháno	1824	ukn 1948
5069		Rejstřík prodeje dřeva a hrabanky (Holzübernahms und Streu-Verkaufs Register pro ao 1825) Něm., 25 x 40 cm, sešit bez desek	1825	ukn 1949
5070		Rejstřík prodeje dřeva a hrabanky (Holzübernahms und Streu-Verkaufs Register pro ab 1826) Něm., 22 x 35 cm, sešit bez desek	1826	ukn 1950
5071		Rejstřík prodeje dřeva a hrabanky (Holzübernahms und Streu-Verkaufs Register pro ao 1827) Něm., 25 x 40 cm, sešit bez desek	1827	ukn 1951
5072		Rejstřík prodeje dřeva a hrabanky (Holzübernahms und Streu-Verkaufs Register pro ao 1828) Něm., 28 x 40 cm, sešit bez desek	1828	ukn 1952
5073		Rejstřík prodeje dřeva a hrabanky (Holzübernahms- und Streuverkaufs-Register für das Jahr 1829) Něm., 24 x 38 cm, sešit bez desek	1829	ukn 1953

Inv. č.	Sign. Obsah	Časový rozsah	Evid. jedn.
5074	Rejstřík prodeje dřeva a hrabanky (Holzübernahms- und Streuverkaufs-Register für das Jahr 1833) Něm., 24 x 39 cm, sešit bez desek	1833	ukn 1954
5075	Rejstřík prodeje dřeva a hrabanky (Holzübernahms- und Streu-verkaufs Register für das Jahr 1835) Něm., 25 x 39 cm, sešit bez desek	1835	ukn 1955
5076	Rejstřík prodeje dřeva a hrabanky (Holzübernahms- und Streu-verkaufs Register für das Jahr 1836) Něm., 27 x 42 cm, sešit bez desek	1836	ukn 1956
5077	Rejstřík prodeje dřeva a hrabanky (Holzübernahms und Steu-verkaufs Register für das Jahr 1837) Něm., 27 x 43 cm, sešit bez desek	1837	ukn 1957
5078	Rejstřík prodeje dřeva a hrabanky (Holzübernahms und Streu-verkaufs Register für das Jahr 1838) Něm., 26,5 x 42 cm, sešit bez desek	1838	ukn 1958
5079	Rejstřík prodeje dřeva a hrabanky (Holzübernahms- und Streu-verkaufs Register für das Jahr 1839) Něm., 26 x 43 cm, sešit bez desek, potrháno	1839	ukn 1959
5080	Rejstřík prodeje dřeva a hrabanky (Holzübernahms und Streuverkaufs Register für das Jahr 1841) Něm., 27,5 x 44 cm, sešit bez desek, potrháno	1841	ukn 1960
5081	Rejstřík prodeje dřeva a hrabanky (Holzübernahms und Streuverkaufs- Register für das Jahr 1843) Něm., 25 x 40 cm, sešit bez desek, potrháno	1843	ukn 1961
5082	Rejstřík prodeje dřeva a hrabanky (Holzübernahms- und Strauverkaufs-Register für das Jahr 1845) Něm., 25 x 40 cm, sešit bez desek, potrháno	1845	ukn 1962

Inv. č.	Sign.	Obsah	Časový rozsah	Evid. jedn.
5083		Rejstřík prodeje dřeva a hrabanky (Holzübernahms u. Streu-verkaufs-Register für das Jahr 1846) Něm., 26 x 40 cm, sešit bez desek, potrháno	1846	ukn 1963
5084		Rejstřík prodeje dřeva a hrabanky (Holzübernahms und Steuerverkaufs Register für das Jahr 1847) Něm., 25 x 40 cm, sešit bez desek	1847	ukn 1964
5085		Rejstřík prodeje dřeva a hrabanky (Holzübernahms u. Streu-verkaufs-Register für das Jahr 1848) Něm., 25 x 40 cm, sešit bez desek	1848	ukn 1965
5086		Rejstřík prodeje dřeva a hrabanky (Holzübernahms und Streuverkaufs Register für das Jahr 1850) Něm., 25 x 40 cm, sešit bez desek	1850	ukn 1966
5087		Rejstřík prodeje dřeva a hrabanky (Holzübernahms und Streu-Verkaufs Register für das Jahr 1851) Potrháno	1851	ukn 1967
5088		Rejstřík prodeje dřeva a hrabanky (Holzübernahms und Streu-Verkaufs Register für das Jahr 1852)	1852	ukn 1968
5089		Rejstřík prodeje dřeva a hrabanky (Holzübernahms- und Strauverkaufs-Register für das Jahr 1853)	1853	ukn 1969
5090		Rejstřík prodeje dřeva a hrabanky (Holzübernahms und Streu- Verkaufs Register für das Jahr 1854) Potrháno	1854	ukn 1970
5091		Rejstřík prodeje dřeva a hrabanky (Holzübernahms und Streuverkaufs-Register für das Jahr 1855)	1855	ukn 1971
5092		Rejstřík prodeje dřeva a hrabanky (Holzübernahms und Streuverkaufs-Register für das Jahr 1856)	1856	ukn 1972

Inv. č.	Sign.	Obsah	Časový rozsah	Evid. jedn.
5093		Rejstřík prodeje dřeva a hrabanky (Holzübernahms und Streuverkaufs Register 1857)	1857	ukn 1973
5094		Výdaje revíru Klášter (Revier Stift Auslagen 1931)	1931	ukn 1974
5095		Výdaje revíru Stěnská, farního lesa Úterý (Revier Stenzker Pfarrwald Neumarkt Auslagen 1931)	1931	ukn 1975
5096		Výdaje revíru Nový dvůr (Revier Neuhof Auslagen 1931)	1931	ukn 1976
5097		Výdaje revíru Pirka, farního lesa Otročín (Revier Pirker Pfarrwald Landek Auslagen 1931)	1931	ukn 1977
5098		Výdaje revíru Rájov (Revier Rojau Auslagen 1931)	1931	ukn 1978
5099		Výdaje revíru Podhorní (Revier Podhorn Auslagen 1931)	1931	ukn 1979
5100		Výdaje revíru Mariánské Lázně (Revier Marienbad Auslagen 1931)	1931	ukn 1980
5101		Výdaje revíru Regensteich, farní les Pístov (Revier Regensteich Pfarrwald Pistau Auslagen 1931)	1931	ukn 1981
5102		Výdaje revíru Stěnská, farního lesa Úterý (Revier Stenzker Pfarrwald Neumarkt Auslagen 1932)	1932	ukn 1982
5103		Výdaje revíru Klášter (Revier Stift Auslagen 1932)	1932	ukn 1983
5104		Výdaje revíru Nový dvůr (Revier Neuhof Auslagen 1932)	1932	ukn 1984
5105		Výdaje revíru Rájov (Revier Rojau Auslagen 1932)	1932	ukn 1985
5106		Výdaje revíru Pirka, farního lesa Otročín (Revier Pirker Pfarrwald Landek Auslagen 1932)	1932	ukn 1986
5107		Výdaje revíru Podhorní, farního lesa Ovesné Kladruby (Revier Podhorn Pfarrwald Habakladrau Auslagen 1932)	1932	ukn 1987

Inv. č.	Sign.	Obsah	Časový rozsah	Evid. jedn.
5108		Výdaje revíru Mariánské Lázně (Revier Marienbad Auslagen 1932)	1932	ukn 1988
5109		Výdaje revíru Regensteich, farního lesa Pístov (Revier Regensteich Pfarrwald Pistau Auslagen 1932)	1932	ukn 1989
5110		Výdaje revíru Regensteich, farního lesa Pístov (Revier Regensteich Pfarrwald Pistau Auslagen 1936)	1936	ukn 1990
5111		Uhelný účet (Cohlen-Rechnung für das Jahr 1831) Něm., 21 x 34 cm, sešit bez desek	1831	ukn 1991
5112		Uhelný účet (Cohlen-Rechnung für das Jahr 1832) Něm., 21 x 34 cm, sešit bez desek	1832	ukn 1992
5113		Uhelný účet (Cohlen-Rechnung für das Jahr 1833) Něm., 21 x 34,5 cm, sešit bez desek	1833	ukn 1993
5114		Uhelný účet (Cohlen-Rechnung für das Jahr 1834) Něm., 21 x 35 cm, sešit bez desek	1834	ukn 1994
5115		Uhelný účet (Cohlen-Rechnung für das Jahr 1835 et 1836, 1837, 1838) Něm., 21 x 34 cm, sešit bez desek Plíseň	1835–1838	ukn 1995
5116		Uhelný účet (Kohlenrechnung für die Jahre 1843, 1844) Něm., 22,5 x 37 cm, sešit bez desek	1843–1844	ukn 1996
5117	No. 169	Mzdový rejstřík (Officier und Gesindt Soldt Register Pro Anno 1754 bis 789) Něm., 20 x 33 cm, desky z lepenky, hřbet a rohy kožené	1754–1789	ukn 1997
5118		Mzdová a deputátní tabulka (Gehalt und Deputattabelle der Beamten und andern Dienern dann der Dienstbothenschaft. Anfangend vom Jahre 1799) Něm., 23 x 37 cm, sešit bez desek, potrháno	1799–1806	ukn 1998

Inv. č.	Sign. Obsah	Časový rozsah	Evid. jedn.
5119	Mzdová a deputátní tabulka Něm., 21 x 36 cm, desky z papíru, potrháno	1809	ukn 1999
5120	Mzdová a deputátní tabulka Něm., 23 x 37 cm, sešit bez desek, plíseň	1815–1818	ukn 2000
5121	Deputátní a platová tabulka (Deputat und Passirungstabelle für die Herrschaft Tepl Pro ao 1818) Něm., 23 x 38 cm, sešit bez desek	1818	ukn 2001
5122	Deputátní a platová tabulka (Deputat und Passirungstabelle für die Herrschaft Tepl Pro an. 1818 et 1819) Něm., 24 x 38 cm, sešit bez desek	1818–1819	ukn 2002
5123	Deputátní a platová tabulka (Deputat und Passirungs Tabelle für die Herrschaft Tepl Pro ao 1820, 1821, 22, 23, 24, 25) Něm., 25 x 39 cm, sešit bez desek	1820–1825	ukn 2003
5124	Deputátní a platová tabulka Něm., 25,5 x 39 cm, sešit bez desek	1830	ukn 2004
5125	Platová tabulka (Passierungs Tabelle für die Herrschaft Tepl für das Jahr 1831) Něm., 25,5 x 41 cm, sešit bez desek	1831	ukn 2005
5126	Deputátní a platová tabulka (Deputat u. Passirungs-Tabelle für die Herrschaft Tepl für das Jahr 1833-1834-1835) Něm., 30 x 46 cm, desky z papíru, hřbet kožený, potrháno	1833–1835	ukn 2006
5127	Deputátní a platová tabulka Něm., 30 x 47 cm, sešit bez přebalu a desek	1836	ukn 2007
5128	Deputátní a platová tabulka Něm., 30 x 44 cm, sešit bez desek	1837	ukn 2008
5129	Deputání a platová tabulka Něm., 25 x 38 cm, desky z papíru, potrháno	1844	ukn 2009
5130	Deputátní a platová tabulka Něm., 30 x 45 cm, desky z papíru, potrháno	1845	ukn 2010

Inv. č.	Sign.	Obsah	Časový rozsah	Evid. jedn.
5131		Platová tabulka (Passirungs Tabelle beim Stifte Tepl anfangend 1853) Plíseň	1853	ukn 2011
5132		Deputátní a platová tabulka	1857	ukn 2012
5133	I	Deputátní a platová tabulka (Deputat und Passirungs-Tabelle)	1870	ukn 2013
5134	II	Platová tabulka (Passirungs-Tabelle)	1870	ukn 2014
5135		Vyplácení mezd (Gehalts- u. Lohn- Auszahlungen)	1921	ukn 2015
5136		Akcidenční rejstřík (Accidenzenregister für das Jahr 1805) Něm., 22,5 x 36 cm, desky z papíru	1805	ukn 2016
5137		Akcidenční rejstřík (Accidenzregister für das Jahr 1806) Něm., 23 x 36 cm, desky z papíru	1806	ukn 2017
5138		Akcidenční rejstřík (Accidenzregister Pro Anno 1807) Něm., 23 x 36 cm, desky z papíru	1807	ukn 2018
5139		Akcidenční rejstřík (Accidenz Register Pro 1808) Něm., 22 x 36 cm, desky z papíru	1808	ukn 2019
5140		Akcidenční rejstřík (Accidenzien Register pro 1811) Něm., 22,5 x 36 cm, sešit bez desek	1811	ukn 2020
5141		Akcidenční rejstřík (Accidenzien Register Pro Anno 1812) Něm., 22 x 35,5 cm, sešit bez desek	1812	ukn 2021
5142		Rozdělení denních mezd a potahů - všechny dvory (Taglohn- und Führenvertheilung 1903)	1903	ukn 2022
5143		Rozdělení denních mezd a potahů - všechny dvory (Taglohn und Führenverteilung 1904)	1904	ukn 2023
5144		Rozdělení denních mezd a potahů - všechny dvory (Taglohn- und Führenvertheilung 1905)	1905	ukn 2024



Inv. č.	Sign.	Obsah	Časový rozsah	Evid. jedn.
5145		Rozdělení denních mezd a potahů - všechny dvory (Taglohn- und Fuhrenverteilung. 1906.)	1906	ukn 2025
5146		Rozdělení denních mezd a potahů - všechny dvory (Taglohn und Fuhren-Verteilung. 1907.)	1907	ukn 2026
5147		Rozdělení denních mezd a potahů - všechny dvory (Taglohn u. Fuhrenverteilung 1908)	1908	ukn 2027
5148		Rejstřík rozdělení denních mezd a potahů - všechny dvory (Taglohn u. Fuhrenverteilungs-Register 1909)	1909	ukn 2028
5149		Rejstřík rozdělení denních mezd a potahů - všechny dvory (Taglohn- und Fuhren-Verteilungs-Register 1910)	1910	ukn 2029
5150		Rejstřík rozdělení denních mezd a potahů - všechny dvory (Taglohns- u. Fuhrenverteilungsregister 1911)	1911	ukn 2030
5151		Rejstřík rozdělení denních mezd a potahů - všechny dvory (Taglohn- und Fuhrenverteilung-Register 1912)	1912	ukn 2031
5152		Rejstřík rozdělení denních mezd a potahů - všechny dvory (Taglohn und Fuhrenverteilungsregister 1913)	1913	ukn 2032
5153		Rejstřík rozdělení denních mezd a potahů - všechny dvory (Taglohn und Fuhrenverteilungsregister 1917)	1917	ukn 2033
5154		Rejstřík rozdělení denních mezd a potahů - všechny dvory (Taglohns- Register u. Fuhrenvertheilungs-Register 1918)	1918	ukn 2034
5155		Rejstřík rozdělení denních mezd a potahů - všechny dvory (Taglohns-Register u. Fuhrenverteilung-Register 1919)	1919	ukn 2035
5156		Rejstřík rozdělení denních mezd a potahů - všechny dvory (Taglohns- und Fuhrenverteilungs-Register 1920)	1920	ukn 2036

Inv. č.	Sign.	Obsah	Časový rozsah	Evid. jedn.
5157		Rejstřík rozdělení denních mezd a potahů - všechny dvory (Taglohns- und Fuhrenverteilungs-Register 1921)	1921	ukn 2037
5158		Rejstřík denních mezd - všechny dvory (Taglohn-Register 1923)	1923	ukn 2038
5159		Rejstřík denních mezd - všechny dvory (Taglohn-Register 1924)	1924	ukn 2039
5160		Rejstřík denních mezd - všechny dvory (Taglohn-Register 1925)	1925	ukn 2040
5161		Rejstřík denních mezd - všechny dvory (Taglohn-Register 1926)	1926	ukn 2041
5162		Rejstřík denních mezd - všechny dvory (Taglohn-Register 1927)	1927	ukn 2042
5163		Rejstřík denních mezd - všechny dvory (Taglohn-Register 1928)	1928	ukn 2043
5164		Rejstřík denních mezd - všechny dvory (Taglohn-Register)	1928–1935	ukn 2044
5165		Rejstřík denních mezd - všechny dvory (Taglohn-Register)	1936–1938	ukn 2045
5166		Rejstřík denních mezd – dvůr Dolní Kramolín (Taglohnregister Untergramling 1903)	1903	ukn 2046
5167		Rejstřík denních mezd – dvůr Dolní Kramolín (Taglohnregister Untergramling 1904)	1904	ukn 2047
5168		Rejstřík denních mezd – dvůr Dolní Kramolín (Taglohnregister Untergramling 1905)	1905	ukn 2048
5169		Rejstřík denních mezd – dvůr Dolní Kramolín (Meierhof Untergramling Taglohns-Register 1906)	1906	ukn 2049
5170		Rejstřík denních mezd – dvůr Dolní Kramolín (Taglohn-Register für Meierhof Untergramling 1907)	1907	ukn 2050
5171		Rejstřík denních mezd – dvůr Kladruby (Taglohns-Register beim Maierhofe Kladerlas anno 1859)	1859	ukn 2051

Inv. č.	Sign.	Obsah	Časový rozsah	Evid. jedn.
5172		Rejstřík denních mezd – dvůr Kladruby (Taglohns-Register beim Meierhofe Kladerlas anno 1861)	1861	ukn 2052
5173		Rejstřík denních mezd – dvůr Kladruby (Taglohns-Register beim Meierhofe Kladerlas)	1863	ukn 2053
5174		Rejstřík denních mezd – dvůr Kladruby Potrháno	1872	ukn 2054
5175		Rejstřík denních mezd – dvůr Kladruby (Taglohnregister Kladerlas 1903)	1903	ukn 2055
5176		Rejstřík denních mezd – dvůr Kladruby (Taglohnregister Kladerlas 1904)	1904	ukn 2056
5177		Rejstřík denních mezd – dvůr Kladruby (Taglohnregister Kladerlas 1905–1910)	1905–1910	ukn 2057
5178		Rejstřík denních mezd – dvůr Kladruby (Kladerlas 1911–1914)	1911–1914	ukn 2058
5179		Rejstřík denních mezd – Klášterní dvůr (Taglohns Register bei dem Stiftshofe im Jahre 1853)	1853	ukn 2059
5180		Rejstřík denních mezd – Klášterní dvůr (Taglohns Register bei dem Stiftshofe vom Jahre 1854)	1854	ukn 2060
5181		Rejstřík denních mezd – Klášterní dvůr (Taglohns Register bei dem Stiftshofe vom Jahre 1855)	1855	ukn 2061
5182		Rejstřík denních mezd – Klášterní dvůr (Taglohns Register bei dem Stiftshofe vom Jahre 1856)	1856	ukn 2062
5183		Rejstřík denních mezd – Klášterní dvůr (Taglohns-Register bei dem Stiftshofe im Jahre 1857)	1857	ukn 2063
5184		Rejstřík denních mezd – Klášterní dvůr (Taglohns-Register bei dem Stiftshofe im Jahre 1858)	1858	ukn 2064
5185		Rejstřík denních mezd – Klášterní dvůr (Taglohns-Register für den Stiftsmaierhof 1859)	1859	ukn 2065
5186		Rejstřík denních mezd – Klášterní dvůr (Taglohns-Register für den Stiftshof im Jahre 1861)	1861	ukn 2066

Inv. č.	Sign.	Obsah	Časový rozsah	Evid. jedn.
5187		Rejstřík denních mezd – Klášterní dvůr (Taglohns-Register für den Stiftshof im Jahre 1861)	1861	ukn 2067
5188		Rejstřík denních mezd – Klášterní dvůr (Taglohns-Register für den Stiftshof im Jahre 1865)	1865	ukn 2068
5189		Rejstřík denních mezd – Klášterní dvůr (Taglohns-Register für Stiftshof 1871, 1872) Potrháno	1871–1872	ukn 2069
5190		Rejstřík denních mezd – Klášterní dvůr Potrháno	1873–1875	ukn 2070
5191		Rejstřík denních mezd – Klášterní dvůr Potrháno	1875–1877	ukn 2071
5192		Rejstřík denních mezd – Klášterní dvůr (Taglohnregister Stiftshof 1903)	1903	ukn 2072
5193		Rejstřík denních mezd – Klášterní dvůr (Taglohnregister Stiftshof 1904)	1904	ukn 2073
5194		Rejstřík denních mezd – Klášterní dvůr (Taglohnregister Stiftshof 1905–1910)	1905–1910	ukn 2074
5195		Rejstřík denních mezd – Klášterní dvůr (Stiftshof 1911–1914)	1911–1914	ukn 2075
5196		Rejstřík denních mezd – dvory Dolní Kramolín a Hamrnický (Taglohns Büchel beim Maierhof Untergramling und Hammerhof für das Jahr anno 1838) Něm., 17 x 20 cm, sešit bez desek	1838	ukn 2076
5197		Rejstřík denních mezd – dvory Dolní Kramolín a Hamrnický (Taglohn-Büchl beim Maierhof Untergramling und Hammerhof für das Jahr anno 1840) Něm., 17 x 21 cm, sešit bez desek	1840	ukn 2077
5198		Rejstřík denních mezd – dvory Dolní Kramolín a Hamrnický (Taglohns-Büchel beim Maierhof Untergramling und Hammerhof im Jahr ao 1847) Něm., 17 x 21 cm, sešit bez desek	1847	ukn 2078

Inv. č.	Sign.	Obsah	Časový rozsah	Evid. jedn.
5199		Rejstřík denních mezd – dvory Dolní Kramolín a Hamrnický (Taglohns Buchl Maierhof Untergramling und Hammerhof im Jahr ao. 1850)	1850	ukn 2079
5200		Rejstřík denních mezd – dvory Dolní Kramolín a Hamrnický (Taglohns-Handbüchl beim Maierhof Untergramling und Hammerhof im Jahr anno 1851)	1851	ukn 2080
5201		Rejstřík denních mezd – dvory Dolní Kramolín a Hamrnický (Taglohns Register für die Maierhofe Untergramling und Hammerhof pro anno 1856)	1856	ukn 2081
5202		Rejstřík denních mezd – dvory Dolní Kramolín a Hamrnický (Taglohns-Register für die Maierhofe Untergramling und Hammerhof pro anno 1857)	1857	ukn 2082
5203		Rejstřík denních mezd – dvory Dolní Kramolín a Hamrnický (Taglohns-Register für die Maierhöfe Untergramling und Hammerhof pro anno 1858)	1858	ukn 2083
5204		Rejstřík denních mezd – dvory Dolní Kramolín a Hamrnický (Taglohns Register für die Maierhöfe Untergramling und Hammerhof pro anno 1860)	1860	ukn 2084
5205		Rejstřík denních mezd – dvory Dolní Kramolín a Hamrnický (Taglohns-Register für die Maierhöfe Untergramling und Hammerhof anno 1861, 1862, 1863)	1861–1863	ukn 2085
5206		Rejstřík denních mezd – Hamrnický dvůr (Taglohnregister Hammerhof 1903)	1903	ukn 2086
5207		Rejstřík denních mezd – Hamrnický dvůr (Taglohnregister Hammerhof 1904)	1904	ukn 2087
5208		Rejstřík denních mezd – Hamrnický dvůr (Taglohnregister Hammerhof 1905)	1905	ukn 2088
5209		Rejstřík denních mezd – Hamrnický dvůr (Taglohns-Register 1906)	1906	ukn 2089

Inv. č.	Sign.	Obsah	Časový rozsah	Evid. jedn.
5210		Rejstřík denních mezd – Hamrnický dvůr (Taglohn-Register für Meierhof Hammerhof 1907)	1907	ukn 2090
5211		Rejstřík denních mezd – Luisin dvůr (Taglohnregister Louisenhof 1904)	1904	ukn 2091
5212		Rejstřík denních mezd – Luisin dvůr (Taglohnregister Louisenhof 1905)	1905	ukn 2092
5213		Rejstřík denních mezd – Luisin dvůr (Meierhof Lousinhof Taglohn-Register 1906)	1906	ukn 2093
5214		Rejstřík denních mezd – Luisin dvůr (Meierhof Louisenhof 1907–1908)	1907–1908	ukn 2094
5215		Rejstřík denních mezd – Nový dvůr (Taglohns-Register beim Maierhofe Neuhof anno 1859)	1859	ukn 2095
5216		Rejstřík denních mezd – Nový dvůr (Taglohnregister Neuhof 1903)	1903	ukn 2096
5217		Rejstřík denních mezd – Nový dvůr (Taglohnregister Neuhof 1904)	1904	ukn 2097
5218		Rejstřík denních mezd – Nový dvůr (Taglohnregister Neuhof 1905–1910) Plíseň	1905–1910	ukn 2098
5219		Rejstřík denních mezd – Nový dvůr (Neuhof 1911–1914)	1911–1914	ukn 2099
5220		Rejstřík denních mezd – Ovčí dvůr (Taglohnsregister beim Maierhof Schafhof für das Jahr 1827) Něm., 20 x 25 cm, sešit bez desek	1821	ukn 2100
5221		Rejstřík denních mezd – Ovčí dvůr (Taglohnsregister bey Schafhof für das Jahr 1830) Něm., 21 x 35 cm, sešit bez desek	1830	ukn 2101
5222		Rejstřík denních mezd – Ovčí dvůr (Taglohns Register beim Schafhofe im Jahre 1852) Něm., 21 x 36 cm, sešit bez desek	1852	ukn 2102
5223		Rejstřík denních mezd – Ovčí dvůr (Taglohns-Register bei dem Schafhofe im Jahre 1853)	1853	ukn 2103

Inv. č.	Sign.	Obsah	Časový rozsah	Evid. jedn.
5224		Rejstřík denních mezd – Ovčí dvůr (Taglohns Register bei dem Schafhofe vom Jahre 1856)	1856	ukn 2104
5225		Rejstřík denních mezd – Ovčí dvůr (Taglohns-Register für den Schafhof 1860–1861) Potrháno	1860–1861	ukn 2105
5226		Rejstřík denních mezd – Ovčí dvůr (Taglohnregister Schafhof 1904)	1904	ukn 2106
5227		Rejstřík denních mezd – Ovčí dvůr (Taglohnregister Schafhof 1905–1910)	1905–1910	ukn 2107
5228		Rejstřík denních mezd – Ovčí dvůr (Schafhof 1911–1914)	1911–1914	ukn 2108
5229		Rejstřík denních mezd – Smrčí dvůr (Taglohns Register beim Fichtenbielhofe im Jahre 1852)	1852	ukn 2109
5230		Rejstřík denních mezd – Smrčí dvůr (Taglohns-Register bei dem Fichtenbielhofe im Jahre 1853)	1853	ukn 2110
5231		Rejstřík denních mezd – Smrčí dvůr (Taglohns-Register bei dem Fichtenbielhofe vom Jahre 1854)	1854	ukn 2111
5232		Rejstřík denních mezd – Smrčí dvůr (Taglohns Register bei dem Fichtenbielhofe bom Jahre 1857)	1857	ukn 2112
5233		Rejstřík denních mezd – Smrčí dvůr Potrháno	1871	ukn 2113
5234		Rejstřík denních mezd – Smrčí dvůr (Taglohns-Register für den Fichtenbühlhof 1889–1893)	1889–1896	ukn 2114
5235		Rejstřík denních mezd – Smrčí dvůr (Taglohnregister Fichtenbühlhof 1903)	1903	ukn 2115
5236		Rejstřík denních mezd – Smrčí dvůr (Taglohnregister Fichtbühlhof 1904)	1904	ukn 2116
5237		Rejstřík denních mezd – Smrčí dvůr (Taglohnregister Fichtenbühlhof 1905–1910)	1905–1910	ukn 2117

Inv. č.	Sign.	Obsah	Časový rozsah	Evid. jedn.
5238		Rejstřík denních mezd – Smrčí dvůr (Fichtenbühlhof 1911)	1911–1914	ukn 2118
5239		Rejstřík denních mezd – Stierův mlýn (Taglohnsregister bey der Stiersmühle für das Jahr 1830) Něm., 21 x 35 cm, sešit bez desek	1830	ukn 2119
5240		Soupis stavebních fůr (Verzeichniss über die Baufohren von 1ten November 1819 bis Ende Oktober 1820) Něm., 25 x 41 cm, sešit bez desek	1819–1820	ukn 2120
5241		Soupis stavebních fůr (Verzeichniss über die Baufohren von 1ten November 1820 bis Ende Oktober 1821) Něm., 25 x 40 cm, sešit bez desek	1820–1821	ukn 2121
5242		Soupis stavebních fůr (Verzeichnis über die Baufohren von 1ten November 1822 bis Ende Oktober 1823) Něm., 25 x 41 cm, sešit bez desek	1822–1823	ukn 2122
5243		Soupis stavebních fůr (Verzeichnis über die Baufohren vom 1ten November 1823 bis Ende Oktober 1824) Něm., 25 x 42 cm, sešit bez desek	1823–1824	ukn 2123
5244		Soupis stavebních fůr (Verzeichniss über die Baufohren vom 1ten November 1824 bis Ende Oktober 1825) Něm., 24 x 40 cm, sešit bez desek	1824–1825	ukn 2124
5245		Soupis stavebních fůr (Verzeichniss über die Baufohren vom 1ten November 1825 bis Ende October 1826) Něm., 25 x 40 cm, sešit bez desek	1825–1826	ukn 2125
5246		Soupis stavebních fůr (Verzeichniss über die Baufohren von 1ten November 1826 bis Ende Oktober 1827) Něm., 25 x 40 cm, sešit bez desek	1826–1827	ukn 2126
5247		Soupis stavebních fůr (Verzeichniss über die Baufohren von 1ten November 1827 bis Ende Oktober 1828) Něm., 25 x 40 cm, sešit bez desek	1827–1828	ukn 2127



Inv. č.	Sign.	Obsah	Časový rozsah	Evid. jedn.
5248		Soupis stavebních für (Verzeichniss über die Baufohren von 1ten November 1829 bis Ende Oktober 1830) Něm., 24 x 38 cm, sešit bez desek	1829–1830	ukn 2128
5249		Rejstřík stavebních für (Register über die Baufohren von 1ten November 1830 bis Ende Oktober 1831) Něm., 23,5 x 38 cm, sešit bez desek	1830–1831	ukn 2129
5250		Rejstřík stavebních für (Register über die Baufohren für das Jahr 1833) Něm., 24 x 38 cm, sešit bez desek	1833	ukn 2130
5251		Rejstřík stavebních für (Register über die Baufohren für das Jahr 1834) Něm., 24 x 39 cm, sešit bez desek	1834	ukn 2131
5252		Rejstřík stavebních für (Register über die Baufohren im Jahre 1835) Něm., 24 x 38 cm, sešit bez desek	1835	ukn 2132
5253		Rejstřík stavebních für (Register über die Baufohren im Jahre 1836) Něm., 23 x 39 cm, sešit bez desek	1836	ukn 2133
5254		Rejstřík stavebních für (Register über die Baufohren im Jahre 1837) Něm., 26 x 42 cm, sešit bez desek	1837	ukn 2134
5255		Rejstřík stavebních für (Register über die Baufohren im Jahre 1838) Něm., 22 x 36 cm, sešit bez desek	1838	ukn 2135
5256		Rejstřík stavebních für (Register über Baufohren 1839) Něm., 21,5 x 35 cm, sešit bez desek	1839	ukn 2136
5257		Rejstřík stavebních für (Register über Baufohren ao 1840) Něm., 25 x 38 cm, sešit bez desek	1840	ukn 2137
5258		Rejstřík stavebních für (Register über Baufohren im Jahre 1841) Něm., 24 x 38 cm, sešit bez desek	1841	ukn 2138

Inv. č.	Sign. Obsah	Časový rozsah	Evid. jedn.
5259	Rejstřík stavebních für (Register über Baufuhren im Jahre 1842) Něm., 24 x 39 cm, sešit bez desek	1842	ukn 2139
5260	Rejstřík stavebních für (Register über Baufuhren im Jahre 1843) Něm., 25,5 x 41 cm, sešit bez desek	1843	ukn 2140
5261	Rejstřík stavebních für (Register über Baufuhren für das Jahr 1845) Něm., 25 x 40,5 cm, sešit bez desek	1845	ukn 2141
5262	Rejstřík stavebních für (Register über Baufuhren für das Jahr 1846) Něm., 26 x 41 cm, sešit bez desek	1846	ukn 2142
5263	Rejstřík stavebních für (Register über Baufuhren für das Jahr 1847) Něm., 24,5 x 41 cm, sešit bez desek	1847	ukn 2143
5264	Rejstřík stavebních für (Register über Baufuhren für das Jahr 1848) Něm., 26 x 41 cm, sešit bez desek	1848	ukn 2144
5265	Mzdová kniha zedníků a přidavačů, Florian Plescher z Prachomet (Arbeits Buch für die Mauerer und Handlan. v. J. 1822) Něm., 24 x 37,5 cm, desky z lepenky	1822	ukn 2145
5266	Mzdová kniha zedníků a přidavačů, Florian Plescher (Arbeits-Büchl für die Mauerer und Handlanger i. J. 1824. Florian Plescher) Něm., 17,5 x 24 cm, sešit bez desek	1829	ukn 2146
5267	Mzdová kniha zedníků a přidavačů Něm., 24,5 x 38 cm, desky z lepenky, hřbet roztržený	1831	ukn 2147
5268	Mzdová kniha zedníků a přidavačů, Florian Plescher (Arbeitsbüchl für die Mauerer und Handlanger i. J. 1833. Florian Plescher. Mauermeister) Něm., 24 x 38 cm, sešit bez desek	1833	ukn 2148
5269	Mzdový rejstřík zednického mistra Florianana Pleschera (Arbeits Register für den Mauermeister Florian Blescher für das Jahr 1835) Něm., 26,5 x 42 cm, desky z lepenky	1835	ukn 2149

Inv. č.	Sign.	Obsah	Časový rozsah	Evid. jedn.
5270		Mzdový rejstřík zednického mistra Floriana Pleschera (Arbeitsregister für den Mauermeister Florian Plescher für das Jahr 1839) Něm., 26 x 42 cm, desky z lepenky, hřbet kožený	1839	ukn 2150
5271		Mzdový rejstřík zednického mistra Floriana Pleschera (Arbeits Register für den obrigkeitl. Maurermeister Plescher für das Jahr 1845) Něm., 26 x 42 cm, desky z lepenky, hřbet kožený	1845	ukn 2151
5272		Mzdový rejstřík zednického mistra Floriana Pleschera (Arbeits Register für den obrigkeitl. Maurermeister Plescher für das Jahr 1846) Něm., 25,5 x 42 cm, desky z lepenky, hřbet kožený	1846	ukn 2152
5273		Mzdový rejstřík zednického mistra Floriana Pleschera (Arbeits-Register für den obrigkeitl. Maurermeister Plescher für das Jahr 1847) Něm., 27 x 42 cm, desky z lepenky, hřbet kožený	1847	ukn 2153
5274		Mzdový rejstřík zednického mistra Floriana Pleschera (Arbeits-Register für der obrigkeitlichen Maurermeister Plescher für das Jahr 1848) Něm., 27 x 42, desky z lepenky, hřbet kožený	1848	ukn 2154
5275		Mzdový rejstřík zednického mistra Floriana Pleschera (Arbeits-Register für den obrigkeitl. Maurermeister Plescher für das Jahr 1849) Něm., 27 x 43 cm, desky z lepenky, hřbet kožený	1849	ukn 2155
5276		Mzdový rejstřík zednického mistra Floriana Pleschera (Arbeits-Register für den obrigkeitl. Maurermeister Plescher für das Jahr 1850) Něm., 27 x 42 cm, desky z lepenky, hřbet kožený	1850	ukn 2156
5277		Mzdový rejstřík zednického mistra Floriana Pleschera (Arbeits-Register für den obrigkeitl. Maurermeister Fl. Plescher für das Jahr 1851)	1851	ukn 2157
5278		Mzdový rejstřík zednického mistra Floriana Pleschera (Arbeits-Register für den obrigkeitl. Maurermeister F. Plescher für das Jahr 1852)	1852	ukn 2158
5279		Mzdový rejstřík zednického mistra Floriana Pleschera (Arbeits-Register für den obrigkeitl. Maurermeister Plescher für das Jahr 1853)	1853	ukn 2159

Inv. č.	Sign.	Obsah	Časový rozsah	Evid. jedn.
5280		Mzdový rejstřík zednického mistra Floriana Pleschera (Arbeits-Register für den Herschaftl. Maurermeister Plescher für das Jahr 1854)	1854	ukn 2160
5281		Mzdový rejstřík zednického mistra Floriana Pleschera (Arbeits-Register für den Herrschaftl. Maurermeister Fl. Plescher für das Jahr 1855) Potrhaný hřbet	1855	ukn 2161
5282		Mzdový rejstřík zednického mistra Floriana Pleschera (Arbeits-Register für den herrschaftl. Maurermeister Florian Plescher für das Jahr 1856)	1856	ukn 2162
5283		Mzdový rejstřík zednického mistra Floriana Pleschera (Arbeits-Register für den herrschaftl. Maurermeister Florian Plescher für das Jahr 1857)	1857	ukn 2163
5284		Mzdový rejstřík zednického mistra Floriana Pleschera (Arbeits-Register für den herrschaftl. Maurermeister Plescher für das Jahr 1858)	1858	ukn 2164
5285		Mzdový rejstřík zednického mistra Floriana Pleschera (Arbeits-Register für den Maurermeister Fl. Plescher 1859)	1859	ukn 2165
5286		Mzdový rejstřík zednického mistra Floriana Pleschera (Arbeits-Register für den Maurermeister Plescher 1860)	1860	ukn 2166
5287		Mzdový rejstřík zednického mistra Floriana Pleschera (Arbeits-Register für den Maurermeister Plescher 1861)	1861	ukn 2167
5288		Mzdový rejstřík zednického mistra Floriana Pleschera (Arbeits-Register für den Stift Tepler Maurermeister Plescher v. Jahre 1862)	1862	ukn 2168
5289		Mzdový rejstřík zednického mistra Floriana Pleschera (Arbeits-Register für den Maurermeister Plescher 1866)	1866	ukn 2169
5290		Mzdový rejstřík zednického mistra Floriana Pleschera	1867	ukn 2170
5291		Mzdový rejstřík zednického mistra Floriana Pleschera (Arbeits-Register für den Mauermeister Florian Plescher von Prochomuth 1869) Plíseň	1869	ukn 2171

Inv. č.	Sign.	Obsah	Časový rozsah	Evid. jedn.
5292		Mzdový rejstřík zednického mistra Floriana Pleschera (Arbeitsregister für den Mauermeister Florian Plescher 1872)	1872	ukn 2172
5293		Mzdový rejstřík zednického mistra Floriana Pleschera (Arbeitsrebister für den Mauermeister Florian Plescher) Potrháno, plíseň	1874	ukn 2173
5294		Mzdový rejstřík tesařského mistra Karla Hackera (Arbeits Register der Zimmermeisters Karl Haker 1834) Něm., 21 x 35 cm, desky z lepenky	1834	ukn 2174
5295		Mzdový rejstřík tesařského mistra Karla Hackera (Arbeits-Register des Zimmermeisters Karl Hacker 1835) Něm., 35 x 40 cm, desky z lepenky	1835	ukn 2175
5296		Mzdový rejstřík tesařského mistra Karla Hackera (Arbeits-Register des Zimmer Meister Karl Hackers 1836) Něm., 26 x 42 cm, desky z lepenky, potrhaný hřbet	1836	ukn 2176
5297		Mzdový rejstřík tesařského mistra Wenzla Hackera (Arbeitsbüchl für den obrigkeith. Zimmermeister Wenzl Hacker für das Jahr 1844) Něm., 26 x 41 cm, desky z lepenky, hřbet kožený	1844	ukn 2177
5298		Mzdový rejstřík tesařského mistra Wenzla Hackera (Arbeits-Register für den obrigkeith. zimmermeister Wenzl Hacker für das Jahr 1846) Něm., 26 x 42 cm, desky z lepenky, hřbet kožený	1846	ukn 2178
5299		Mzdový rejstřík tesařského mistra Wenzla Hackera (Arbeits-Register für den obrigkeith. Zimmermeister Wenzl Hacker für das Jahr 1847) Něm., 26 x 41,5 cm, desky z lepenky, hřbet kožený	1847	ukn 2179
5300		Mzdový rejstřík tesařského mistra Wenzla Hackera (Arbeits-Register für den obrigkeith. Zimmermeister Wenzl Hacker für das Jahr 1848) Něm., 27 x 42 cm, desky z lepenky, hřbet kožený	1848	ukn 2180
5301		Mzdový rejstřík tesařského mistra Wenzla Hackera (Arbeits-Register für den obrigkeith. Zimmermeister Wenzl Hacker für das Jahr 1849) Něm., 27 x 42 cm, desky z lepenky, hřbet kožený	1849	ukn 2181

Inv. č.	Sign.	Obsah	Časový rozsah	Evid. jedn.
5302		Mzdový rejstřík tesařského mistra Wenzla Hackera (Arbeits Register für den obrigkeitl. Zimmermeister Wenzl Hacker für das Jahr 1850) Něm., 27 x 42 cm, desky z lepenky, hřbet kožený	1850	ukn 2182
5303		Mzdový rejstřík tesařského mistra Wenzla Hackera (Arbeits-Register für den obrigkeitl. Zimmermeister W. Hacker für das Jahr 1851)	1851	ukn 2183
5304		Mzdový rejstřík tesařského mistra Wenzla Hackera (Arbeits-Register für den obrigkeitl. Zimmermeister Wenzl Hacker für das Jahr 1852)	1852	ukn 2184
5305		Mzdový rejstřík tesařského mistra Wenzla Hackera (Arbeits-Register für den obrigkeitl. Zimmermeister Hacker für das Jahr 1853)	1853	ukn 2185
5306		Mzdový rejstřík tesařského mistra Wenzla Hackera (Arbeits-Register für den herrschaftlichen Zimmermeister Wenzl Hacker für das Jahr 1854)	1854	ukn 2186
5307		Mzdový rejstřík tesařského mistra Wenzla Hackera (Arbeits-Register für den herrschaftl. Zimmermeister Wenzl Hacker für das Jahr 1855)	1855	ukn 2187
5308		Mzdový rejstřík tesařského mistra Wenzla Hackera (Arbeits-Register für den herrschaftl. Zimmermeister Wenzl Hacker für das Jahr 1856)	1856	ukn 2188
5309		Mzdový rejstřík tesařského mistra Wenzla Hackera (Arbeits-Register für den herrschaftl. Zimmermeister Wenzl Hacker für das Jahr 1857 et 58)	1857–1858	ukn 2189
5310		Mzdový rejstřík tesařského mistra Josefa Böhma (Arbeits-Register für den herrschaftl. Zimmermeister Böhm 1856) Potrhaný hřbet	1856	ukn 2190
5311		Mzdový rejstřík tesařského mistra Josefa Böhma (Arbeits-Register für den herrschaftl. Zimmermeister Josef Böhm für das Jahr 1857)	1857	ukn 2191
5312		Mzdový rejstřík tesařského mistra Josefa Böhma (Arbeits-Register für den herrschaftlichen Zimmermeister Böhm für das Jahr 1858)	1858	ukn 2192

Inv. č.	Sign.	Obsah	Časový rozsah	Evid. jedn.
5313		Mzdový rejstřík tesařského mistra Josefa Böhma (Arbeits-Register für den Zimmermeister Jos. Boehm 1859)	1859	ukn 2193
5314		Mzdový rejstřík tesařského mistra Josefa Böhma (Arbeits-Register für den Zimmermeister Boehm v. Jahre 1860) Potrhaný hřbet	1860	ukn 2194
5315		Mzdový rejstřík tesařského mistra Josefa Böhma (Arbeits-Register für den Zimmermeister Böhm 1861)	1861	ukn 2195
5316		Mzdový rejstřík tesařského mistra Josefa Böhma (Arbeits-Register für den Stift Tepler Zimmermeister Boehm v. J. 1862 et 1863)	1862–1863	ukn 2196
5317		Mzdový rejstřík tesařského mistra Josefa Böhma (Arbeits Register für den Zimmermeister Böhm 1865)	1865	ukn 2197
5318		Mzdový rejstřík tesařského mistra Josefa Böhma (Arbeits-Register für den Zimmermeister Josef Böhm 1872)	1872	ukn 2198
5319		Mzdový rejstřík tesařského mistra Josefa Böhma (Taglohnsregister für den Zimmermeister J. Böhm anfangend v. 1874)	1874	ukn 2199
5320		Mzdový rejstřík tesařského mistra Josefa Böhma	1876	ukn 2200
5321		Mzdový rejstřík tesařského mistra Josefa Böhma (Taglohns-Register für den Zimmermeister Josef Böhm 1878, 1879, 1880 u. 1881)	1878–1881	ukn 2201
5322	No. 14 XIV	Mzdový rejstřík tesařského mistra Josefa Böhma (Taglohns-Register für den Zimmermeister Josef Böhm 1886) Plíseň	1886	ukn 2202
5323	No. IX	Mzdový rejstřík tesařského mistra Josefa Böhma (Taglohns-Register für den Zimmermeister Böhm 1889)	1889	ukn 2203
5324		Mzdový rejstřík tesařského mistra Josefa Böhma (Taglohns-Register für den Zimmermeister Josef Böhm 1890)	1890	ukn 2204

Inv. č.	Sign.	Obsah	Časový rozsah	Evid. jedn.
5325		Mzdový rejstřík tesařského mistra Josefa Ullricha (Taglohns-Register für den Zimmermeister Josef Ullrich 1893)	1893	ukn 2205
5326		Mzdový rejstřík tesařského mistra Josefa Ullricha (Taglohns-Register für den Zimmermeister Josef Ullrich 1894)	1894	ukn 2206
5327		Mzdový rejstřík tesařského mistra Josefa Ullricha (Taglohns-Register für den Zimmermeister Josef Ullrich 1895)	1895	ukn 2207
5328		Mzdový rejstřík tesařského mistra Josefa Ullricha (Taglohns-Register für den Zimmermeister J. Ullrich 1896)	1896	ukn 2208
5329		Mzdový rejstřík tesařského mistra Josefa Ullricha (Taglohn-Register für den Zimmermeister J. Ullrich 1898)	1898	ukn 2209
5330		Mzdový rejstřík tesařského mistra Josefa Ullricha (Taglohn-Register für den Zimmermeister J. Ullrich 1900)	1900	ukn 2210
5331		Mzdový rejstřík tesařského mistra Josefa Ullricha (Taglohn-Register für den Zimmermeister J. Ullrich. 1901)	1901	ukn 2211
5332		Mzdový rejstřík tesařského mistra Josefa Ullricha (Taglohn-Register für den Zimmermeister J. Ullrich. 1902)	1902	ukn 2212
5333		Týdenní mzdové listy stavebních prací (Wochenliste Bauarbeiten Marienbad-Stift Tepl vom 1. Jänner bis 1901 28. Dezemb.)	1901	ukn 2213
5334		Týdenní mzdové listy stavebních prací (Wochenliste Bauarbeiten Marienbad-Stift Tepl vom 1. Jänner bis 31. Dezemb. 1902)	1902	ukn 2214
5335		Týdenní mzdové listy stavebních prací (Wochenliste Bauarbeiten Marienbad-Stift Tepl vom 1. Juli bis 31. Dezember 1903)	1903	ukn 2215
5336		Týdenní mzdové listy stavebních prací (Wochenliste Bauarbeiten vom 1. Jäner 1904)	1904–1907	ukn 2216



Inv. č.	Sign.	Obsah	Časový rozsah	Evid. jedn.
5337		Rejstřík denních mezd – pivovar (Taglohn-Register 30/6 – 28/12 1907)	1907	ukn 2217
5338		Rejstřík denních mezd – pivovar (Taglohn-Register 1908)	1908	ukn 2218
5339		Rejstřík denních mezd – pivovar (Taglohn-Register 1909)	1909	ukn 2219
5340		Rejstřík denních mezd – pivovar (Taglohn-Register 1910)	1910	ukn 2220
5341		Rejstřík denních mezd – pivovar (Taglohn-Register 1911)	1911	ukn 2221
5342		Rejstřík denních mezd – pivovar	1912	ukn 2222
5343		Rejstřík denních mezd – pivovar	1913	ukn 2223
5344		Rejstřík denních mezd – pivovar	1914	ukn 2224
5345		Rejstřík denních mezd – pivovar	1915	ukn 2225
5346		Rejstřík denních mezd – pivovar (Taglohn- Register 1916)	1916	ukn 2226
5347		Rejstřík denních mezd – pivovar (Taglohn-Register 1917)	1917	ukn 2227
5348		Rejstřík denních mezd – pivovar (Taglohn-Register 1918)	1918	ukn 2228
5349		Rejstřík denních mezd – pivovar	1944–1946	ukn 2229
5350		Penzijní pojištění zaměstnanců – evidence zaměstnanců a platby (Daten u. Zahlungen zur Pensionsversichg. d. Angestellten bei der Allgemeinen Pensionsanstalt Landesstelle II in Prag)	1921–1935	ukn 2230
5351		Předpis a odvádění příspěvků na invalidní, starobní a nemocenské pojištění (Vorschreibung u. Abstattung von Inv. u. Alt. u. Kranken-Versicherungsbeiträgen von 1. 7. 1926 bis)	1926–1944	ukn 2231
5352		Rejstřík přijatých a vydaných záloh (Vorschuss Register 1925)	1925	ukn 2232

Inv. č.	Sign.	Obsah	Časový rozsah	Evid. jedn.
<b>b) Nápojové účty</b>				
5353		Hlavní kniha pivovaru Něm., 22 x 36 cm, desky z lepenky, hřbet kožený, poškozeno hmyzem, potrháno, plíseň	1792–1793	ukn 2233
5354		Hlavní kniha pivovaru Něm., 23 x 38 cm, desky kožené, vázací řemínky utržené, poškozeno hmyzem	1805	ukn 2234
5355		Hlavní kniha pivovaru (Breu-Haupt Buch pro 1811) Něm., 23 x 38 cm, desky z lepenky, hřbet a rohy kožené, poškozeno hmyzem, potrháno, vázací tkalouny utržené	1811	ukn 2235
5356		Hlavní kniha pivovaru (Bieramts Hauptbuch Anno 1812) Něm., 23 x 38 cm, desky z lepenky, hřbet a rohy kožené, vázací tkalouny utržené	1812	ukn 2236
5357		Hlavní kniha pivovaru (Bier-Verrechnungs Hauptbuch für das Jahr 1859)	1859	ukn 2237
5358		Hlavní kniha pivovaru (Bier Verrechnungs Hauptbuch 1860)	1860	ukn 2238
5359		Hlavní kniha pivovaru (Bier Verrechnungs Hauptbuch 1861)	1861	ukn 2239
5360		Hlavní kniha pivovaru (Bier-Verrechnungs-Hauptbuch 1862)	1862	ukn 2240
5361		Hlavní kniha pivovaru (Bier-Verrechnungs-Hauptbuch pro 1863)	1863	ukn 2241
5362		Hlavní kniha pivovaru (Bier-Verrechnungs Hauptbuch 1864)	1864	ukn 2242
5363		Hlavní kniha pivovaru (Bier Hauptbuch 1865)	1865	ukn 2243
5364		Hlavní kniha pivovaru (Bier-Hauptbuch 1866)	1866	ukn 2244
5365		Hlavní kniha pivovaru (Bier-Vormerk 1872)	1872	ukn 2245

Inv. č.	Sign.	Obsah	Časový rozsah	Evid. jedn.
5366		Hlavní kniha pivovaru (Bier-Hauptbuch 1887)	1887	ukn 2246
5367		Hlavní kniha pivovaru (Bier-Hauptbuch 1888)	1888	ukn 2247
5368		Hlavní kniha pivovaru (Bier-Hauptbuch 1890)	1890	ukn 2248
5369		Hlavní kniha pivovaru (Bier-Hauptbuch 1891)	1891	ukn 2249
5370		Hlavní kniha pivovaru (Bier-Hauptbuch 1894)	1894	ukn 2250
5371		Hlavní kniha pivovaru (Bier-Hauptbuch 1895)	1895	ukn 2251
5372		Hlavní kniha pivovaru (Bier-Hauptbuch 1896)	1896	ukn 2252
5373		Hlavní kniha pivovaru (Bier-Hauptbuch 1897)	1897	ukn 2253
5374		Hlavní kniha pivovaru (Bier-Hauptbuch 1898)	1898	ukn 2254
5375		Hlavní kniha pivovaru (Bier-Hauptbuch 1899)	1899	ukn 2255
5376		Hlavní kniha pivovaru (Bier-Hauptbuch 1900)	1900	ukn 2256
5377		Hlavní kniha pivovaru (Bier-Hauptbuch 1901)	1901	ukn 2257
5378		Hlavní kniha pivovaru (Bier-Hauptbuch 1902)	1902	ukn 2258
5379		Hlavní kniha pivovaru (Bier-Hauptbuch 1903)	1903	ukn 2259
5380		Hlavní kniha pivovaru (Bier-Hauptbuch. 1904)	1904	ukn 2260
5381		Hlavní kniha pivovaru (Bier-Hauptbuch. 1905)	1905	ukn 2261

Inv. č.	Sign.	Obsah	Časový rozsah	Evid. jedn.
5382		Hlavní kniha pivovaru (Bier-Hauptbuch. 1906)	1906	ukn 2262
5383		Hlavní kniha pivovaru (Bier-Hauptbuch 1907)	1907	ukn 2263
5384		Hlavní kniha pivovaru (Bier-Hauptbuch. 1908)	1908	ukn 2264
5385		Hlavní kniha pivovaru (Bier-Hauptbuch. 1909)	1909	ukn 2265
5386		Hlavní kniha pivovaru (Bier-Hauptbuch. 1910)	1910	ukn 2266
5387		Hlavní kniha pivovaru (Bier-Hauptbuch 1911)	1911	ukn 2267
5388		Hlavní kniha pivovaru (Bier-Hauptbuch 1912)	1912	ukn 2268
5389		Hlavní kniha pivovaru (Bier-Hauptbuch 1913)	1913	ukn 2269
5390		Hlavní kniha pivovaru (Bier-Hauptbuch 1914)	1914	ukn 2270
5391		Hlavní kniha pivovaru (Bier-Hauptbuch 1915)	1915	ukn 2271
5392		Hlavní kniha pivovaru (Bier-Hauptbuch 1916)	1916	ukn 2272
5393		Hlavní kniha pivovaru (Bier-Hauptbuch 1917)	1917	ukn 2273
5394		Hlavní kniha pivovaru (Bier-Hauptbuch 1918)	1918	ukn 2274
5395		Hlavní kniha pivovaru (Bierhauptbuch 1919)	1919	ukn 2275
5396		Hlavní kniha pivovaru (Bier-Hauptbuch 1920)	1920	ukn 2276
5397		Hlavní kniha pivovaru (Bier-Hauptbuch 1921)	1921	ukn 2277

Inv. č.	Sign.	Obsah	Časový rozsah	Evid. jedn.
5398		Hlavní kniha pivovaru (Bierhauptbuch 1922) Natržený hřbet	1922	ukn 2278
5399		Hlavní kniha pivovaru (Bier-Hauptbuch 1923) Natržený hřbet	1923	ukn 2279
5400		Hlavní kniha pivovaru (Bier-Hauptbuch 1924)	1924	ukn 2280
5401		Hlavní kniha pivovaru (Bier-Hauptbuch 1925)	1925	ukn 2281
5402		Hlavní kniha pivovaru (Bier-Hauptbuch 1926)	1926	ukn 2282
5403		Hlavní kniha pivovaru (Bier-Hauptbuch 1927) Uvolněná vazba	1927	ukn 2283
5404		Hlavní kniha pivovaru (Bier-Hauptbuch 1928)	1928	ukn 2284
5405		Hlavní kniha pivovaru	1929	ukn 2285
5406		Hlavní kniha pivovaru	1930	ukn 2286
5407		Hlavní kniha pivovaru	1931	ukn 2287
5408		Hlavní kniha pivovaru	1932	ukn 2288
5409		Hlavní kniha pivovaru (Bier-Hauptbuch)	1933	ukn 2289
5410		Hlavní kniha pivovaru (Bier-Hauptbuch)	1934	ukn 2290
5411		Hlavní kniha pivovaru (Bier-Hauptbuch)	1935	ukn 2291
5412		Hlavní kniha vinopalny (Brandweinhaus Hauptbuch. Anno 1812) Něm., 22 x 38 cm, desky z lepenky	1812	ukn 2292

Inv. č.	Sign. Obsah	Časový rozsah	Evid. jedn.
5413	Manuál vinopalny (Brandwein-Manual für das Jahr 1798) Něm., 22 x 36 cm, desky z lepenky	1798	ukn 2293
5414	Rejstřík vinopalny (Brandwein Register für das Jahr 1799) Něm., 22 x 36 cm, desky z lepenky	1799	ukn 2294
5415	Manuál vinopalny (Brandwein-manual für das Jahr 1801) Něm., 22 x 36 cm, desky z lepenky	1801	ukn 2295
5416	Manulál vinopalny (Brandweinmanual für das Jahr 1802) Něm., 23 x 36 cm, desky z lepenky, poškozeno hmyzem	1802	ukn 2296
5417	Manuál vinopalny (Brandweinmanual bei der Herrschaft Tepl für das Jahr 1804) Něm., 23 x 37 cm, desky z lepenky	1804	ukn 2297
5418	Manuál vinopalny (Brandweinmanual für das Jahr 1805) Něm., 23 x 36 cm, desky z lepenky	1805	ukn 2298
5419	Rejstřík vinopalny (Brandwein Register für das Jahr 1806) Něm., 22,5 x 36 cm, sešit bez desek	1806	ukn 2299
5420	Rejstřík vinopalny (Brandwein Register für das Jahr 1807) Něm., 22,5 x 36 cm, sešit bez desek	1807	ukn 2300
5421	Rejstřík vinopalny (Brandwein Register für das Jahr 1808) Něm., 22,5 x 36 cm, sešit bez desek	1808	ukn 2301
5422	Rejstřík vinopalny (Brandwein Register für das Jahr 1809) Něm., 22 x 36 cm, sešit bez desek	1809	ukn 2302
5423	Rejstřík vinopalny (Brandwein Register für das Jahr 1810) Něm., 22,5 x 36 cm, sešit bez desek	1810	ukn 2303

Inv. č.	Sign.	Obsah	Časový rozsah	Evid. jedn.
5424		Manuál pivovaru (Bier Manual Pro Anno 1794) Něm., 23 x 36 cm, desky z lepenky, hřbet a rohy kožené, hřbet chybí, potrháno, poškozeno hmyzem	1794	ukn 2304
5425		Manuál pivovaru (Bier Manual Pro Anno 1795) Něm., 22 x 36,5 cm, desky z lepenky, hřbet a rohy kožené, poškozeno hmyzem, vázací tkalouny utržené	1795	ukn 2305
5426		Manuál pivovaru Něm., 23 x 36 cm, desky z lepenky, hřbet kožený, potrháno, poškozeno hmyzem, plíseň	1796	ukn 2306
5427		Manuál pivovaru (Biermanuale für das Jahr 1797) Něm., 22 x 37 cm, desky z lepenky, hřbet a rohy kožené, poškozeno hmyzem, potrháno, plíseň	1797	ukn 2307
5428		Manuál pivovaru (Biermanual für das Jahr 1798) Něm., 22 x 36 cm, desky z lepenky, hřbet a rohy kožené, vázací řemínky utržené, potrháno, poškozeno hmyzem, plíseň	1798	ukn 2308
5429		Manuál pivovaru (Bier-Manual für das Jahr 1801) Něm., 23 x 37 cm, desky z lepenky, hřbet a rohy kožené, vázací tkalouny utržené, poškozeno hmyzem	1801	ukn 2309
5430		Manuál pivovaru (Biermanual bei der Herrschaft Tepl für das Jahr 1802) Něm., 24 x 39 cm, desky z lepenky, hřbet a rohy kožené, vázací řemínky utržené	1802	ukn 2310
5431		Manuál pivovaru (Bier Manual bey der Herrschaft Tepl für das Jahr 1804) Něm., 23 x 36,5 cm, desky z lepenky, hřbet a rohy kožené, vázací řemínky utržené, potrháno, poškozeno hmyzem	1804	ukn 2311
5432		Manuál pivovaru (Biermanual bei der Herrschaft Tepl für das Jahr 1805) Něm., 23,5 x 38 cm, desky z lepenky, hřbet a rohy kožené, poškozeno hmyzem	1805	ukn 2312

Inv. č.	Sign.	Obsah	Časový rozsah	Evid. jedn.
5433		Manuál pivovaru (Bier-Manual pro Anno Milit. 1806) Něm., 23 x 38,5 cm, desky z lepenky, hřbet a rohy kožené	1806	ukn 2313
5434		Manuál pivovaru (Biermanual Pro Anno 1807) Něm., 24 x 38,5 cm, desky z lepenky, hřbet a rohy kožené	1807	ukn 2314
5435		Manuál pivovaru (Bier Manuale pro 1810) Něm., 24 x 39 cm, desky z lepenky, hřbet a rohy kožené	1810	ukn 2315
5436	No. 9	Účetní manuál pivovaru a vinopalny (Bier- und Brandwein Rechnungsmanuale. Pro Anno 1813.) Něm., 23 x 39 cm, desky z lepenky, hřbet a rohy kožené	1813	ukn 2316
5437	No. 11	Účetní manuál pivního úřadu a vinopalny (Bieramts- und Brandwein-Rechnungs-Manuale. für das Jahr 1814) Něm., 23 x 38 cm, desky z lepenky, hřbet a rohy kožené	1814	ukn 2317
5438		Účetní manuál pivního úřadu (Bieramts Manuale. Pro Anno 1815.) Něm., 23 x 38 cm, desky z lepenky, hřbet kožený, potrháno, plíseň	1815	ukn 2318
5439	No. 12	Účetní manuál pivního úřadu (Bierrechnungsmanual Pro Anno 1817) Něm., 24 x 38 cm, desky z lepenky, hřbet a rohy kožené	1817	ukn 2319
5440	No. 2	Účetní manuál pivovaru a vinopalny (Bier und Brandweinrechnung Manuale 1818) Něm., 25 x 38 cm, desky z lepenky, hřbet a rohy kožené	1818	ukn 2320
5441	No. 4	Manuál pivovaru a vinopalny (Bräu- und Brandweinhaus Manuale Pro Anno 1819.) Něm., 25 x 39 cm, desky z lepenky, hřbet a rohy kožené	1819	ukn 2321



Inv. č.	Sign.	Obsah	Časový rozsah	Evid. jedn.
5442	7	Manuál pivovaru (Biermanuale Pro Anno 1820) Něm., 25 x 38 cm, desky z lepenky, hřbet a rohy kožené	1820	ukn 2322
5443	2	Manuál pivovaru a vinopalny (Bier und Brandwein Manuale für das Jahr 1821) Něm., 25 x 39 cm, desky z lepenky, hřbet a rohy kožené	1821	ukn 2323
5444	No. 2	Manuál pivovaru a vinopalny (Bier und Brandwein Manuale für das Jahr 1822) Něm., 26 x 42 cm, desky z lepenky, hřbet a rohy kožené, poškozeno hmyzem	1822	ukn 2324
5445	No. 4	Manuál pivovaru a vinopalny (Bier und Brandweinrechnungsmanuale Pro Anno 1823) Něm., 26 x 42 cm, desky z lepenky, hřbet a rohy kožené	1823	ukn 2325
5446	No. 3	Manuál pivovaru a vinopalny (Bier und Brandwein Manuale Pro Anno 1824) Něm., 26 x 42 cm, desky z lepenky, hřbet a rohy kožené	1824	ukn 2326
5447	No. 3½	Manuál pivovaru a vinopalny (Bier und Brandwein Manuale Pro Anno 1825) Něm., 25,5 x 40 cm, desky z lepenky, hřbet a rohy kožené	1825	ukn 2327
5448	No. 4	Manuál pivovaru a vinopalny (Bier und Brandwein Manuale Pro Anno 1826) Něm., 25,5 x 40 cm, desky z lepenky, hřbet a rohy kožené	1826	ukn 2328
5449	No. 4	Manuál pivovaru a vinopalny (Bier und Brandwein Manuale für das Jahr 1827) Něm., 25 x 40 cm, desky z lepenky, hřbet a rohy kožené	1827	ukn 2329
5450	No. 5	Manuál pivovaru a vinopalny (Bier und Brandwein Manuale für das Jahr 1828) Něm., 25,5 x 40 cm, desky z lepenky, hřbet a rohy kožené	1828	ukn 2330

Inv. č.	Sign.	Obsah	Časový rozsah	Evid. jedn.
5451	No. 6	Manuál pivovaru a vinopalny (Bier und Brandwein Rechnungs Manuale Pro Anno 1829) Něm., 24 x 39 cm, desky z lepenky, hřbet a rohy kožené	1829	ukn 2331
5452	No. 8	Manuál pivovaru a vinopalny (Bier und Brandwein Rechnungs Manual Pro Ao 1830) Něm., 24 x 38 cm, desky z lepenky, hřbet a rohy kožené	1830	ukn 2332
5453	No. 5	Manuál pivovaru a vinopalny (Bier und Brandwein Rechnungs Manual Pro Ao 1831) Něm., 24 x 38 cm, desky z lepenky, hřbet a rohy kožené	1831	ukn 2333
5454	No. 6	Manuál pivovaru a vinopalny (Bier et Brandwein Manual für das Jahr 1832) Něm., 24 x 38 cm, desky z lepenky, hřbet a rohy kožené	1832	ukn 2334
5455	No. 7	Manuál pivovaru a vinopalny (Bier und Brandwein Rechnungs Manual Pro Ao 1833) Něm., 25 x 38 cm, desky z lepenky, hřbet a rohy kožené	1833	ukn 2335
5456	No. 9	Manuál pivovaru a vinopalny (Bier und Brandwein Manual für das Jahr 1834) Něm., 25,5 x 39 cm, desky z lepenky, hřbet a rohy kožené	1834	ukn 2336
5457	No. 7	Manuál pivovaru a vinopalny (Bier et Brandwein Manual 1835) Něm., 27 x 42 cm, desky z lepenky, hřbet a rohy kožené	1835	ukn 2337
5458	No. 6	Manuál pivovaru a vinopalny (Bier et Brandwein Manual für das Jahr 1836) Něm., 27 x 42 cm, desky z lepenky, hřbet a rohy kožené	1836	ukn 2338

Inv. č.	Sign.	Obsah	Časový rozsah	Evid. jedn.
5459	No. 6	Manuál pivovaru a vinopalny (Bier et Brandwein Manual für das Jahr 1837) Něm., 27 x 42 cm, desky z lepenky, hřbet a rohy kožené	1837	ukn 2339
5460	No. 6	Manuál pivovaru a vinopalny (Bier et Brandwein Manual für das Jahr 1838) Něm., 27 x 43 cm, desky z lepenky, hřbet a rohy kožené	1838	ukn 2340
5461	No. 5	Manuál pivovaru a vinopalny (Bier und Brandwein Manual für das Jahr 1839) Něm., 27 x 43 cm, desky z lepenky, hřbet a rohy kožené	1839	ukn 2341
5462	No. 5	Manuál pivovaru a vinopalny (Bier und Brandwein Manual für das Jahr 1840) Něm., 28 x 44 cm, desky z lepenky, hřbet a rohy kožené	1840	ukn 2342
5463	No. 5	Manuál pivovaru a vinopalny (Bier und Brandwein Manual für das Jahr 1841) Něm., 25 x 41 cm, desky z lepenky, hřbet a rohy kožené	1841	ukn 2343
5454	No. 5	Manuál pivovaru a vinopalny (Bier und Brandwein Manual für das Jahr 1842) Něm., 25,5 x 40 cm, desky z lepenky, hřbet a rohy kožené	1842	ukn 2344
5465	No. 5	Manuál pivovaru a vinopalny (Bier und Brandwein Manual für das Jahr 1843) Něm., 25 x 40 cm, desky z lepenky, hřbet a rohy kožené	1843	ukn 2345
5466	No. 5	Manuál pivovaru a vinopalny (Bier und Brandwein Manual für das Jahr 1844) Něm., 25 x 40 cm, desky z lepenky, hřbet a rohy kožené	1844	ukn 2346
5467	No. 9	Manuál pivovaru a vinopalny (Bier- et Brandwein Manual für das Jahr 1845) Něm., 27,5 x 41 cm, desky z lepenky, hřbet a rohy kožené	1845	ukn 2347

Inv. č.	Sign.	Obsah	Časový rozsah	Evid. jedn.
5468	No. 6	Manuál pivovaru a vinopalny (Bier- und Brandwein-Manual 1846) Něm., 28 x 44 cm, desky z lepenky, hřbet a rohy kožené	1846	ukn 2348
5469	No. 5	Manuál pivovaru a vinopalny (Bier- u. Brandwein-Manual für das Jahr 1847) Něm., 27 x 42 cm, desky z lepenky, hřbet a rohy kožené	1847	ukn 2349
5470	No. 4	Manuál pivovaru a vinopalny (Bier- und Brandwein- Manual für das Jahr 1848) Něm., 27 x 43 cm, desky z lepenky, hřbet a rohy kožené	1848	ukn 2350
5471	No. 7	Manuál pivovaru a vinopalny (Bier- und Brandwein- Manual 1849) Něm., 27 x 42 cm, desky z lepenky, hřbet a rohy kožené	1849	ukn 2351
5472	No. 4	Manuál pivovaru a vinopalny (Bier- und Brandwein-Manual 1850)	1850	ukn 2352
5473	No. 4	Manuál pivovaru a vinopalny (Bier- und Brandwein-Manual 1851)	1851	ukn 2353
5474	No. 3	Manuál pivovaru a vinopalny (Bier- und Brandwein Manual 1852)	1852	ukn 2354
5475	No. 3	Manuál pivovaru a vinopalny (Bier- Manual für das Jahr 1853)	1853	ukn 2355
5476		Manuál pivovaru a vinopalny (Bier- Manual für das Jahr 1854)	1854	ukn 2356
5477	No. 4	Manuál pivovaru a vinopalny (Bier- Manual für das Jahr 1855)	1855	ukn 2357
5478	Nro. 4	Manuál pivovaru a vinopalny (Bier- Manual für das Jahr 1856)	1856	ukn 2358
5479	Nro. 3	Manuál pivovaru a vinopalny (Bier- Manual für das Jahr 1857)	1857	ukn 2359
5480	Nro. 3	Manuál pivovaru a vinopalny (Bier Manual fürs Jahr 1858)	1858	ukn 2360

Inv. č.	Sign.	Obsah	Časový rozsah	Evid. jedn.
5481		Rejstřík výstavu piva (Register ... Wirtscha... merer aussgab dess Bier ... 1. Januarii A. 1706..., 1708, 1709, 10, 11) Něm., 19 x 31 cm, desky z lepenky, hřbet kožený, potrháno, poškozeno hmyzem	1706–1713	ukn 2361
5482		Rejstřík výstavu piva (Gebreu und ... Aus Stoss Register Anno 1778) Něm., 22,5 x 36 cm, desky z lepenky, hřbet a rohy kožené, potrháno, poškozeno hmyzem	1778	ukn 2362
5483		Rejstřík výstavu piva (Gebräu und Ausstoss Register von 1. November A. 1779 anfangend bis ultima Octobris Anno 1780 eingeschlossen item vom 1. Novebmer 1780 bis ultima October 1781) Něm., 22 x 35 cm, desky z lepenky, hřbet a rohy kožené, poškozeno hmyzem, potrháno, vázací řemínky utržené	1779–1781	ukn 2363
5484		Rejstřík výstavu piva (Bier-Ausstoss-Register pro Anno 1791) Něm., 22,5 x 35 cm, desky z lepenky, hřbet a rohy kožené, potrháno, poškozeno hmyzem	1791	ukn 2364
5485		Rejstřík výstavu piva (Bier-Ausstoss-Register Pro Anno 1792) Něm., 22,5 x 36 cm, desky z lepenky, hřbet a rohy kožené, potrháno, plíseň, hřbet chybí	1792	ukn 2365
5486		Rejstřík výstavu piva (Bier Ausstoss Register Pro Anno 1795) Něm., 23 x 38 cm, desky z lepenky, hřbet a rohy kožené, poškozeno hmyzem, potrháno, plíseň	1795	ukn 2366
5487		Rejstřík výstavu piva (Bierausstossregister für das Jahr 1796) Něm., 22 x 36 cm, desky z lepenky, hřbet a rohy kožené, poškozeno hmyzem, potrháno, plíseň	1796	ukn 2367
5488		Rejstřík výstavu piva (Bierausstossregister für das Jahr 1797) Něm., 22 x 36 cm, desky z lepenky, hřbet a rohy kožené, poškozeno hmyzem, potrháno, plíseň	1797	ukn 2368

Inv. č.	Sign.	Obsah	Časový rozsah	Evid. jedn.
5489		Rejstřík výstavu piva (Bier Aus... Für das J...) Něm., 23 x 36,5 cm, desky z lepenky, hřbet a rohy kožené, potrháno, poškozeno hmyzem, plíseň	1799	ukn 2369
5490		Výstavní rejstří piva (Bier-Ausstoss-Register für das Jahr 1801) Něm., 23 x 38 cm, desky kožené, poškozeno hmyzem	1801	ukn 2370
5491		Rejstřík výstavu piva (Bierausstossregister für das Jahr 1802) Něm., 23 x 38 cm, desky kožené, poškozeno hmyzem	1802	ukn 2371
5492		Rejstřík výstavu piva (Bierausstoss Register 1808) Něm., 22 x 35 cm, desky z lepenky, hřbet a rohy kožené, poškozeno hmyzem, potrháno, plíseň	1808	ukn 2372
5493		Rejstřík výstavu piva (Bierausstoss Register Pro Anno 1809) Něm., 21 x 34 cm, desky z lepenky, hřbet a rohy kožené, potrháno, poškozeno hmyzem, plíseň	1809	ukn 2373
5494		Rejstřík výstavu piva Něm., 21 x 35 cm, desky kožené, poškozeno hmyzem	1811	ukn 2374
5495		Rejstřík výstavu piva Něm., 21 x 34 cm, desky kožené, poškozeno hmyzem, plíseň	1812	ukn 2375
5496		Rejstřík výstavu piva Něm., 21 x 34 cm, desky z lepenky, hřbet a rohy kožené, potrháno, poškozeno hmyzem, plíseň	1813	ukn 2376
5497		Rejstřík výstavu piva (Bierausstoss-Register von 1. Jenner bis Ende Dezember 1813) Něm., 12 x 39 cm, desky z lepenky, hřbet a rohy kožené	1813	ukn 2377
5498		Rejstřík výstavu piva (Bierausstossregister Pro ao 1814) Něm., 12 x 38 cm, desky z lepenky, hřbet a rohy kožené	1814	ukn 2378

Inv. č.	Sign.	Obsah	Časový rozsah	Evid. jedn.
5499		Rejstřík výstavu piva (Biererzeugungs- und Ausstossregister für das Brauhaus zu Stift Tepl Pro Anno Militari 1815) Něm., 21 x 34 cm, desky kožené, poškozeno hmyzem, potrháno	1815	ukn 2379
5500		Rejstřík výstavu piva (Bierausstossregister für das Jahr 1816) Něm., 11,5 x 36 cm, desky z lepenky, hřbet a rohy kožené	1816	ukn 2380
5501		Rejstřík výstavu piva (Biererzeugungs- und Ausstossregister für das Brauhaus zu Stift Tep Pro Anno Militari 1816) Něm., 22 x 36 cm, 7 nesvázaných složek předtištěných formulářů	1816	ukn 2381
5502		Rejstřík výstavu piva (Biererzeugungs- und Ausstossregister für das Brauhaus zu Stift Tepl Pro ao Militari 1817) Něm., 22 x 34 cm, 4 nesvázané složky předtištěných formulářů	1817	ukn 2382
5503		Rejstřík výstavu piva (Biererzeugungs- und Ausstossregister) Něm., 21,5 x 35 cm, 7 nesvázaných složek předtištěných formulářů	1818	ukn 2383
5404		Rejstřík výstavu piva (Biererzeugungs- und Ausstossregister für das Brauhaus Stift Tepl 1819) Něm., 21 x 35 cm, 7 nesvázaných složek předtištěných formulářů	1819	ukn 2384
5505		Rejstřík výstavu piva (Biererzeugungs- und Ausstossregister für das Brauhaus zu Stift Tepl Pro Anno 1820) Něm., 22 x 35 cm, 8 nesvázaných složek předtištěných formulářů	1820	ukn 2385
5506		Rejstřík výstavu piva (Biererzeugungs- und Ausstossregister für das Brauhaus zu Stift Tepl Pro Anno 1821) Něm., 22 x 36 cm, 7 nesvázaných složek předtištěných formulářů	1821	ukn 2386

Inv. č.	Sign.	Obsah	Časový rozsah	Evid. jedn.
5507		Rejstřík výstavu piva (Biererzeugungs- und Ausstossregister für das Brauhaus Stift Tepl 1822) Něm., 22 x 35 cm, 3 nsvázané složky předtištěných formulářů	1822	ukn 2387
5508		Rejstřík výstavu piva (Biererzeugungs- und Ausstossregister für das Brauhaus Stift Tepl pro 823) Něm., 21,5 x 35 cm, 3 nsvázané složky předtištěných formulářů	1823	ukn 2388
5509		Rejstřík výstavu piva (Biererzeugungs- und Ausstossregister für das Brauhaus Stift Tepl 1824) Něm., 22 x 34 cm, 4 nsvázané složky předtištěných formulářů	1824	ukn 2389
5510		Rejstřík výstavu piva (Biererzeugungs- und Ausstossregister für das Brauhaus Stift Tepl 1825) Něm., 22 x 35 cm, 4 nsvázané složky předtištěných formulářů	1825	ukn 2390
5511		Rejstřík výstavu piva (Biererzeugungs- und Ausstossregister für das Brauhaus Stift Tepl 1826) Něm., 22 x 35 cm, 5 nsvázaných složek předtištěných formulářů, plíseň	1826	ukn 2391
5512		Rejstřík výstavu piva (Biererzeugungs- und Ausstossregister für das Brauhaus Stift Tepl Pro Anno 1827) Něm., 22 x 35 cm, 5 nsvázaných složek předtištěných formulářů	1827	ukn 2392
5513		Rejstřík výstavu piva (Biererzeugungs- und Ausstossregister für das Bräuhaus Stift Tepl 1828) Něm., 22 x 35 cm, 5 nsvázaných složek předtištěných formulářů	1828	ukn 2393
5514		Rejstřík výstavu piva (Biererzeugungs- und Ausstossregister für das Bräuhaus im Stifte Tep Pro Mo. 1829) Něm., 23 x 34,5 cm, 5 nsvázaných složek předtištěných formulářů	1829	ukn 2394



Inv. č.	Sign.	Obsah	Časový rozsah	Evid. jedn.
5515		Rejstřík výstavu piva (Biererzeugung und Ausstoss Register für das Jahr 1830) Něm., 22 x 34 cm, 4 sešity v papírových deskách, potrhané hřbety	1830	ukn 2395
5516		Rejstřík výstavu piva (Biererzeugungs-Ausstoss-Register für das Jahr 1831) Něm., 22 x 34 cm, 3 sešity v papírových deskách, potrhané hřbety	1831	ukn 2396
5517		Rejstřík výstavu piva (Biererzeugungs Ausstoss-Register für das Jahr 1832) Něm., 21 x 35 cm, 4 sešity v papírových deskách, potrhané hřbety	1832	ukn 2397
5518		Rejstřík výstavu piva (Biererzeugungs Ausstoss Register für das Jahr 1833) Něm., 21 x 34 cm, 4 sešity v papírových deskách, potrhané hřbety	1833	ukn 2398
5519		Rejstřík výstavu piva (Biererzeugungs et Ausstosz-Register für das Jahr 1834) Něm., 21 x 34 cm, 4 sešity v papírových deskách	1834	ukn 2399
5520		Rejstřík výstavu piva (Biererzeugungs et Ausstosz-Register für das Jahr 1835) Něm., 21 x 34 cm, 3 sešity v papírových deskách	1835	ukn 2400
5521		Rejstřík výstavu piva (Biererzeugungs et Ausstoss Register für das Jahr 1836) Něm., 20 x 34 cm, 4 sešity v papírových deskách	1836	ukn 2401
5522		Rejstřík výstavu piva (Biererzeugungs et Ausstoss Register für das Jahr 1837) Něm., 21 x 35 cm, 4 sešity v papírových deskách	1837	ukn 2402
5523		Rejstřík výstavu piva (Biererzeugungs und Ausstoss-Register 1838) Něm., 21 x 34 cm, 4 sešity v papírových deskách	1838	ukn 2403

Inv. č.	Sign.	Obsah	Časový rozsah	Evid. jedn.
5524		Rejstřík výstavu piva (Biererzeugungs et Ausstoss Register 1839) Něm., 21 x 34 cm, 4 sešity v papírových deskách	1839	ukn 2404
5525		Rejstřík výstavu piva (Bier Erzeugungs et Ausstoss Register 1840) Něm., 21 x 34 cm, 4 sešity v papírových deskách	1840	ukn 2405
5526		Rejstřík výstavu piva (Biererzeugungs et Ausstoss Register 1841) Něm., 21 x 33 cm, 4 sešity v papírových deskách	1841	ukn 2406
5527		Rejstřík výstavu piva (Biererzeugungs et Ausstoss Register) Něm., 21 x 35 cm, 4 sešity v papírových deskách, potrhané hřbety	1842	ukn 2407
5528		Rejstřík výstavu piva (Bier-Erzeugungs- et Ausstoss- Register 1843) Něm., 21 x 34 cm, 4 sešity v papírových deskách, potrhané hřbety	1843	ukn 2408
5529		Rejstřík výstavu piva (Bier-Erzeugungs- et Ausstoss-Register 1844) Něm., 22 x 36 cm, 4 sešity v papírových deskách, potrhané hřbety	1844	ukn 2409
5530		Rejstřík výstavu piva (Bier-Erzeugungs Ausstoss-Register 1845) Něm., 21 x 35 cm, 4 sešity v papírových deskách, potrhané hřbety	1845	ukn 2410
5531		Rejstřík výstavu piva (Bier-Erzeugungs-Ausstoss-Register 1846) Něm., 21 x 34 cm, 4 sešity v papírových deskách, potrhané hřbety	1846	ukn 2411
5532		Rejstřík výstavu piva (Bier-Erzeugungs-Ausstoss-Register 1847) Něm., 21 x 34 cm, 4 sešity v papírových deskách	1847	ukn 2412
5533		Rejstřík výstavu piva (Bier-Erzeugungs-Ausstoss Register 1849) Něm., 21 x 34 cm, 4 sešity v papírových deskách	1849	ukn 2413

Inv. č.	Sign.	Obsah	Časový rozsah	Evid. jedn.
5534		Rejstřík výstavu piva (Bier-Erzeugungs-Ausstoss-Register 1850) Něm., 21 x 34 cm, 4 sešity v papírových deskách, potrhané hřbety	1850	ukn 2414
5535		Rejstřík výstavu piva (Bier-Erzeugungs-et Ausstoss-Register 1851 von Oberhefenbier)	1851	ukn 2415
5536		Rejstřík výstavu piva (Bierausstoss-Register von Unterhefen 1866)	1866	ukn 2416
5537		Rejstřík výstavu piva (Unterhefen Ausstoss Register 1872)	1872	ukn 2417
5538		Rejstřík výstavu piva (Oberhefen Ausstoss Register 1872)	1872	ukn 2418
5539		Rejstřík výstavu piva (Oberhefenbier-Ausstoss Register 1873)	1873	ukn 2419
5540		Rejstřík výstavu piva (Unterhefen-Ausstoss Register 1873)	1873	ukn 2420
5541		Rejstřík výstavu piva (Oberhefgen-Ausstoss Register 1874)	1874	ukn 2421
5542		Rejstřík výstavu piva (Unterhefen-Ausstoss Register 1874)	1874	ukn 2422
5543		Rejstřík výstavu piva (Bier Ausstoss Register 1878)	1878	ukn 2423
5544		Rejstřík výstavu piva (Bier-Ausstoss-Register 1880)	1880	ukn 2424
5545		Rejstřík výstavu piva (Bier-Ausstoss-Register 1881)	1881	ukn 2425
5546		Rejstřík výstavu piva (Biererzeugungs & Ausstoss Register 1882)	1882	ukn 2426
5547		Rejstřík výstavu piva (Bierausstoss-Register 1888)	1888	ukn 2427
5548		Rejstřík výstavu piva (Bierausstoss-Register 1889)	1889	ukn 2428

Inv. č.	Sign.	Obsah	Časový rozsah	Evid. jedn.
5549		Rejstřík výstavu piva (Bierausstoss-Register 1893)	1893	ukn 2429
5550		Rejstřík výstavu piva (Bierausstoss-Register 1896)	1896	ukn 2430
5551		Rejstřík výstavu piva (Bierausstoss-Register 1898)	1898	ukn 2431
5552		Rejstřík výstavu piva (Bierausstoss-Register 1899)	1899	ukn 2432
5553		Rejstřík výstavu piva (Bierausstoss-Register 1900)	1900	ukn 2433
5554		Rejstřík výstavu piva (Bierausstoss-Register 1901)	1901	ukn 2434
5555		Rejstřík výstavu piva (Bierausstoss-Register 1902)	1902	ukn 2435
5556		Rejstřík výstavu piva (Bierausstoss-Register 1903)	1903	ukn 2436
5557	A	Rejstřík výstavu piva (Bierausstoss-Register 1904)	1904	ukn 2437
5558	B	Rejstřík výstavu piva (Bierausstoss-Register 1904)	1904	ukn 2438
5559	A	Rejstřík výstavu piva (Bierausstoss-Register. 1905)	1905	ukn 2439
5560	B	Rejstřík výstavu piva (Bierausstoss-Register 1905)	1905	ukn 2440
5561	A	Rejstřík výstavu piva (Bierausstoss-Register. 1906)	1906	ukn 2441
5562	B	Rejstřík výstavu piva (Bierausstoss-Register 1906)	1906	ukn 2442
5563	A	Rejstřík výstavu piva (Bierausstoss-Register 1907)	1907	ukn 2443
5564	B	Rejstřík výstavu piva (Bierausstoss-Register 1907)	1907	ukn 2444

Inv. č.	Sign.	Obsah	Časový rozsah	Evid. jedn.
5565	A	Rejstřík výstavu piva (Bierausstoss-Register 1908)	1908	ukn 2445
5566	B	Rejstřík výstavu piva (Bierausstoss-Register 1908)	1908	ukn 2446
5567	A	Rejstřík výstavu piva (Bierausstoss-Register 1909)	1909	ukn 2447
5568	B	Rejstřík výstavu piva (Bierausstoss-Register 1909)	1909	ukn 2448
5569	A	Rejstřík výstavu piva (Bierausstoss-Register 1910)	1910	ukn 2449
5570	B	Rejstřík výstavu piva (Bierausstoss-Register 1910)	1910	ukn 2450
5571	A	Rejstřík výstavu piva (Bierausstoss-Register 1911)	1911	ukn 2451
5572	B	Rejstřík výstavu piva (Bierausstoss-Register 1911)	1911	ukn 2452
5573	A	Rejstřík výstavu piva (Bierausstoss-Register 1912)	1912	ukn 2453
5574	B	Rejstřík výstavu piva (Bierausstoss-Register 1912)	1912	ukn 2454
5575	B	Rejstřík výstavu piva (Bierausstoss-Register 1914)	1914	ukn 2455
5576	A	Rejstřík výstavu piva (Bierausstoss-Register 1915)	1915	ukn 2456
5577	B	Rejstřík výstavu piva (Bierausstoss-Register 1915)	1915	ukn 2457
5578	A	Rejstřík výstavu piva (Bierausstoss-Register 1916)	1916	ukn 2458
5579	B	Rejstřík výstavu piva (Bierausstoss-Register 1916)	1916	ukn 2459
5580	A	Rejstřík výstavu piva (Bierausstoss-Register 1917/18)	1917–1918	ukn 2460

Inv. č.	Sign.	Obsah	Časový rozsah	Evid. jedn.
5581	B	Rejstřík výstavu piva (Bierausstoss-Register 1917/18)	1917–1918	ukn 2461
5582	A	Rejstřík výstavu piva (Bierausstoss-Register 1919–1920)	1919–1920	ukn 2462
5583	B	Rejstřík výstavu piva (Bierausstoss-Register 1919–1920)	1919–1920	ukn 2463
5584		Rejstřík výstavu piva (Bierausstoss-Register 1924)	1924	ukn 2464
5585		Rejstřík výstavu piva (Bierausstoss-Register 1925)	1925	ukn 2465
5586		Rejstřík výstavu piva (Bierausstoss-Register 1927)	1927	ukn 2466
5587		Rejstřík výstavu piva (Bierausstoss-Register 1928)	1928	ukn 2467
5588		Rejstřík výstavu piva (Bierausstoss-Register 1929)	1929	ukn 2468
5589		Rejstřík výstavu piva (Bierausstoss-Register 1930)	1930	ukn 2469
5590		Rejstřík výstavu piva (Bierausstoss-Register 1931)	1931	ukn 2470
5591		Rejstřík výstavu piva (Bierausstoss-Register 1932)	1932	ukn 2471
5592		Rejstřík výstavu piva (Bierausstoss-Register 1933)	1933	ukn 2472
5593		Rejstřík výstavu piva (Bierausstoss-Register 1934)	1934	ukn 2473
5594		Rejstřík výstavu piva (Bierausstoss-Register 1935)	1935	ukn 2474
5595		Rejstřík výstavu piva (Bier-Ausstoss-Register 1936)	1936	ukn 2475
5596		Rejstřík výstavu piva (Ausstoss-Register 1937)	1937	ukn 2476

Inv. č.	Sign.	Obsah	Časový rozsah	Evid. jedn.
5597		Rejstřík výstavu piva (Ausstoss-Register 1938)	1938	ukn 2477
5598		Rejstřík výstavu piva (Ausstoss-Register 1939)	1939	ukn 2478
5599		Rejstřík výstavu piva (Ausstoss-Register 1940–1941)	1940–1941	ukn 2479
5600		Rejstřík výstavu piva (Ausstoss-Register 1942)	1942	ukn 2480
5601		Rejstřík výstavu piva (Ausstoss-Register 1943)	1943	ukn 2481
5602		Rejstřík výstavu piva	1947	ukn 2482
<b>c) Obilní úřad</b>				
5603		Obilní hlavní kniha (Getraid Hauptbuch für das Jahr 1802) Něm., 23 x 36 cm, desky z lepenky, hřbet a rohy kožené, vázací tkalouny, potrháno, poškozeno hmyzem	1802	ukn 2483
5604		Obilní hlavní kniha (Getraid Hauptbuch für das Jahr 1803) Něm., 23,5 x 38 cm, desky z lepenky, hřbet a rohy kožené, vázací řemínky utržené	1803	ukn 2484
5605		Obilní hlavní kniha (Getraid Hauptbuch für das Jahr 1805) Něm., 23,5 x 38 cm, desky z lepenky, hřbet a rohy kožené, vázací řemínek utržený	1805	ukn 2485
5606		Obilní hlavní kniha (Kastenamts Haupt Buch pro ao 1810) Něm., 23 x 38 cm, desky z papíru	1810	ukn 2486
5607		Obilní hlavní kniha (Kastenamts Haupt Buch pro 1811) Něm., 22 x 37,5 cm, desky z papíru, potrhaný hřbet	1811	ukn 2487
5608		Obilní hlavní kniha (Kastenamts Haupt Buch pro ao 1812) Něm., 22,5 x 38 cm, desky z papíru, potrhaný hřbet	1812	ukn 2488

Inv. č.	Sign.	Obsah	Časový rozsah	Evid. jedn.
5609		Obilní hlavní kniha (Kastenamts Haupt Buch für das Jahr 1813) Něm., 29 x 45 cm, desky z papíru, hřbet a rohy kožené, potrháno, plíseň	1813	ukn 2489
5610		Obilní hlavní kniha (Kastenamts Hauptbuch Pro ao. 1816) Něm., 23 x 36, sešit bez desek, potrháno, plíseň	1816	ukn 2490
5611		Obilní hlavní kniha (Kastenamts Hauptbuch für das Jahr 1818) Něm., 24,5 x 39 cm, desky z lepenky, hřbet a rohy kožené	1818	ukn 2491
5612		Obilní hlavní kniha (Kastenamts Hauptbuch für das Jahr 1819) Něm., 25 x 40 cm, desky z lepenky, hřbet a rohy kožené	1819	ukn 2492
5613		Obilní hlavní kniha (Kastenamts Hauptbuch für das Jahr 1820) Něm., 24,5 x 37 cm, desky z lepenky, hřbet a rohy kožené	1820	ukn 2493
5614		Obilní hlavní kniha (Kastenamts Hauptbuch für das Jahr 1821) Něm., 25 x 39 cm, desky z lepenky, hřbet a rohy kožené	1821	ukn 2494
5615		Obilní hlavní kniha (Kastenamts Hauptbuch für das Jahr 1822) Něm., 25 x 40 cm, desky z lepenky, hřbet a rohy kožené	1822	ukn 2495
5616		Obilní hlavní kniha (Kastenamts Hauptbuch für das Jahr 1823) Něm., 25 x 38 cm, desky z lepenky, hřbet a rohy kožené	1823	ukn 2496
5617		Obilní hlavní kniha (Kastenamts Hauptbuch für das Jahr 1824) Něm., 26 x 41 cm, desky z lepenky, hřbet a rohy kožené	1824	ukn 2497



Inv. č.	Sign.    Obsah	Časový rozsah	Evid. jedn.
5618	Obilní hlavní kniha (Kastenamts Hauptbuch für das Jahr 1825) Něm., 25 x 40 cm, desky z lepenky, hřbet a rohy kožené	1825	ukn 2498
5619	Obilní hlavní kniha (Kastenamts Hauptbuch für das Jahr 1826) Něm., 26 x 40 cm, desky z lepenky, hřbet a rohy kožené	1826	ukn 2499
5620	Obilní hlavní kniha (Kastenamts Hauptbuch für das Jahr 1827) Něm., 25 x 40 cm, desky z lepenky, hřbet a rohy kožené, potrháno	1827	ukn 2500
5621	Obilní hlavní kniha (Kastenamts Hauptbuch für das Jahr 1828) Něm., 25 x 39 cm, desky z lepenky, hřbet a rohy kožené	1828	ukn 2501
5622	Obilní hlavní kniha (Kastenamts Hauptbuch für das Jahr 1829) Něm., 25,5 x 42 cm, desky z lepenky, hřbet a rohy kožené, plíseň	1829	ukn 2502
5623	Obilní hlavní kniha (Kastenamts Hauptbuch für das Jahr 1830) Něm., 26 x 41 cm, desky z lepenky, hřbet a rohy kožené	1830	ukn 2503
5624	Obilní hlavní kniha (Kastenamts Hauptbuch für das Jahr 1831) Něm., 26 x 42 cm, desky z lepenky, hřbet a rohy kožené	1831	ukn 2504
5625	Obilní hlavní kniha (Kastenamts Hauptbuch für das Jahr 1832) Něm., 25,5 x 41 cm, desky z lepenky, hřbet a rohy kožené	1832	ukn 2505
5626	Obilní hlavní kniha (Kastenamts Hauptbuch für das Jahr 1833) Něm., 25,5 x 41 cm, desky z lepenky, hřbet a rohy kožené	1833	ukn 2506

Inv. č.	Sign.	Obsah	Časový rozsah	Evid. jedn.
5627		Obilní hlavní kniha (Kastenamts Hauptbuch für das Jahr 1834) Něm., 26 x 41 cm, desky z lepenky, hřbet a rohy kožené	1834	ukn 2507
5628		Obilní hlavní kniha (Kastenamts Hauptbuch für das Jahr 1835) Něm., 26 x 41 cm, desky z lepenky, hřbet a rohy kožené, potrháno	1835	ukn 2508
5629		Obilní hlavní kniha (Kastenamts Hauptbuch für das Jahr 1836) Něm., 25,5 x 41 cm, desky z lepenky, hřbet a rohy kožené	1836	ukn 2509
5630		Obilní hlavní kniha (Kastenamts Hauptbuch für das Jahr 1837) Něm., 26 x 42 cm, desky z lepenky, hřbet a rohy kožené	1837	ukn 2510
5631		Obilní hlavní kniha (Kastenamts-Hauptbuch 1838) Něm., 27 x 43 cm, desky z lepenky, hřbet a rohy kožené	1838	ukn 2511
5632		Obilní hlavní kniha (Kastenamtshauptbuch 1839) Něm., 26 x 44 cm, desky z lepenky, hřbet a rohy kožené	1839	ukn 2512
5633		Obilní hlavní kniha (Kastenamts Hauptbuch 1840) Něm., 27 x 43 cm, desky z lepenky, hřbet a rohy kožené	1840	ukn 2513
5634		Obilní hlavní kniha (Kastenamts-Hauptbuch 841) Něm., 25 x 41 cm, desky z lepenky, hřbet a rohy kožené	1841	ukn 2514
5635		Obilní hlavní kniha (Kastenamts-Hauptbuch 842) Něm., 25,5 x 40 cm, desky z lepenky, hřbet a rohy kožené	1842	ukn 2515

Inv. č.	Sign.	Obsah	Časový rozsah	Evid. jedn.
5636		Obilní hlavní kniha (Kastenamts-Hauptbuch 843) Něm., 25,5 x 40 cm, desky z lepenky, hřbet a rohy kožené	1843	ukn 2516
5637		Obilní hlavní kniha (Kastenamts-Hauptbuch für das Jahr 1844) Něm., 25,5 x 40 cm, desky z lepenky, hřbet a rohy kožené	1844	ukn 2517
5638		Obilní hlavní kniha (Kastenamts Hauptbuch für das Jahr 1845) Něm., 25 x 40 cm, desky z lepenky, hřbet a rohy kožené	1845	ukn 2518
5639		Obilní hlavní kniha (Kastenamtshauptbuch für das Jahr 1846) Něm., 27 x 39 cm, desky z lepenky, hřbet a rohy kožené	1846	ukn 2519
5640		Obilní hlavní kniha (Kastenamts Hauptbuch für das Jahr 1847) Něm., 27,5 x 40 cm, desky z lepenky, hřbet a rohy kožené	1847	ukn 2520
5641		Obilní hlavní kniha (Kastenamts Hauptbuch für das Jahr 1848) Něm., 27,5 x 39 cm, desky z lepenky, hřbet a rohy kožené	1848	ukn 2521
5642		Obilní hlavní kniha (Kastenamtshauptbuch für das Jahr 1849) Něm., 26,5 x 39 cm, desky z lepenky, hřbet a rohy kožené	1849	ukn 2522
5643		Obilní hlavní kniha (Kastenamts Hauptbuch für das Jahr 1850)	1850	ukn 2523
5644		Obilní hlavní kniha (Kastenamtshauptbuch fürs Jahr 1851)	1851	ukn 2524
5645		Obilní hlavní kniha (Kastenamts Hauptbuch für das Jahr 1852)	1852	ukn 2525
5646		Obilní hlavní kniha (Kastenamts Hauptbuch vom Jahre 1853)	1853	ukn 2526

Inv. č.	Sign.	Obsah	Časový rozsah	Evid. jedn.
5647		Obilní hlavní kniha (Kastenamts Hauptbuch für das Jahr 1854)	1854	ukn 2527
5648		Obilní hlavní kniha (Kastenamtshauptbuch fürs Jahr 1855)	1855	ukn 2528
5649		Obilní hlavní kniha (Kastenamtshauptbuch für das Jahr 1856)	1856	ukn 2529
5650		Obilní hlavní kniha (Kastenamtshauptbuch fürs Jahr 1857)	1857	ukn 2530
5651		Obilní hlavní kniha (Kastenamts Hauptbuch fürs Jahr 1858)	1858	ukn 2531
5652		Obilní hlavní kniha (Kastenamts Hauptbuch für das Jahr 1859)	1859	ukn 2532
5653		Obilní hlavní kniha (Kastenamtshauptbuch für das Jahr 1860)	1860	ukn 2533
5654		Obilní hlavní kniha (Kastenamtshauptbuch für das Jahr 1861)	1861	ukn 2534
5655		Obilní hlavní kniha (Kastenamtshauptbuch für das Jahr 1862)	1862	ukn 2535
5656		Obilní hlavní kniha (Kastenamtshauptbuch für das Jahr 1863)	1863	ukn 2536
5657		Obilní hlavní kniha (Kastenamtshauptbuch für das Jahr 1864)	1864	ukn 2537
5658		Obilní hlavní kniha (Kastenamts Hauptbuch für das Jahr 1865)	1865	ukn 2538
5659		Obilní hlavní kniha (Kastenamts Hauptbuch für das Jahr 1866)	1866	ukn 2539
5660		Obilní hlavní kniha (Kastenamts-Hauptbuch für das Jahr 1867)	1867	ukn 2540
5661		Obilní hlavní kniha (Kastenamts Hauptbuch für das Jahr 1868)	1868	ukn 2541
5662		Obilní hlavní kniha (Kastenamts Hauptbuch für das Jahr 1869)	1869	ukn 2542

Inv. č.	Sign.	Obsah	Časový rozsah	Evid. jedn.
5663		Obilní hlavní kniha (Kastenamts Hauptbuch für das Jahr 1870)	1870	ukn 2543
5664		Obilní hlavní kniha (Kastenamts Hauptbuch 1871)	1871	ukn 2544
5665		Obilní hlavní kniha (Kastenamts-Hauptbuch 1872)	1872	ukn 2545
5666		Obilní hlavní kniha (Kastenamts-Hauptbuch 1873)	1873	ukn 2546
5667		Obilní hlavní kniha (Kastenamts-Hauptbuch 1874)	1874	ukn 2547
5668		Obilní hlavní kniha (Kastenamts-Hauptbuch 1875)	1875	ukn 2548
5669		Obilní hlavní kniha (Kastenamts-Hauptbuch 1876)	1876	ukn 2549
5670		Obilní hlavní kniha	1877	ukn 2550
5671		Obilní hlavní kniha (Kastenamts Hauptbuch 1878)	1878	ukn 2551
5672		Obilní hlavní kniha (Kastenamts Hauptbuch 1879)	1879	ukn 2552
5673		Obilní hlavní kniha (Kastenamts-Hauptbuch 1880)	1880	ukn 2553
5674		Obilní hlavní kniha (Kastenamts-Hauptbuch 1881)	1881	ukn 2554
5675		Obilní hlavní kniha (Kastenamts-Hauptbuch 1882)	1882	ukn 2555
5676		Obilní hlavní kniha (Kastenamts-Hauptbuch 1883)	1883	ukn 2556
5677		Obilní hlavní kniha (Kastenamts-Hauptbuch 1884)	1884	ukn 2557
5678		Obilní hlavní kniha (Kastenamts-Hauptbuch 1885)	1885	ukn 2558

Inv. č.	Sign.	Obsah	Časový rozsah	Evid. jedn.
5679		Obilní hlavní kniha (Kastenamts-Hauptbuch 1886)	1886	ukn 2559
5680		Obilní hlavní kniha (Kastenamts-Hauptbuch 1887)	1887	ukn 2560
5681		Obilní hlavní kniha (Kastenamts-Hauptbuch 1888)	1888	ukn 2561
5682		Obilní hlavní kniha (Kastenamts-Hauptbuch 1889)	1889	ukn 2562
5683		Obilní hlavní kniha (Kastenamts-Hauptbuch 1890)	1890	ukn 2563
5684		Obilní hlavní kniha (Kastenamts-Hauptbuch 1891)	1891	ukn 2564
5685		Obilní hlavní kniha (Kastenamts-Hauptbuch 1892)	1892	ukn 2565
5686		Obilní hlavní kniha (Kastenamts-Hauptbuch 1893)	1893	ukn 2566
5687		Obilní hlavní kniha (Kastenamts-Hauptbuch 1894)	1894	ukn 2567
5688		Obilní hlavní kniha (Kastenamts-Hauptbuch 1895)	1895	ukn 2568
5689		Obilní hlavní kniha (Kastenamts-Hauptbuch 1896)	1896	ukn 2569
5690		Obilní hlavní kniha (Kastenamts-Hauptbuch 1897)	1897	ukn 2570
5691		Obilní hlavní kniha (Kastenamts-Hauptbuch 1898)	1898	ukn 2571
5692		Obilní hlavní kniha (Kastenamts-Hauptbuch 1899)	1899	ukn 2572
5693		Obilní hlavní kniha (Kastenamts-Hauptbuch 1900)	1900	ukn 2573
5694		Obilní hlavní kniha (Kastenamts-Hauptbuch 1901)	1901	ukn 2574

Inv. č.	Sign.	Obsah	Časový rozsah	Evid. jedn.
5695		Obilní hlavní kniha (Kastenamts-Hauptbuch 1902)	1902	ukn 2575
5696		Obilní hlavní kniha (Kastenamts-Hauptbuch 1903)	1903	ukn 2576
5697		Obilní hlavní kniha (Kastenamts-Hauptbuch 1904)	1904	ukn 2577
5698		Obilní hlavní kniha (Kastenamts-Hauptbuch 1905) Plíseň	1905	ukn 2578
5699		Obilní hlavní kniha (Kastenamts-Hauptbuch 1906)	1906	ukn 2579
5700		Obilní hlavní kniha (Kastenamts-Hauptbuch 1907)	1907	ukn 2580
5701		Obilní hlavní kniha (Kastenamts-Hauptbuch 1908)	1908	ukn 2581
5702		Obilní hlavní kniha (Kastenamts-Hauptbuch 1909)	1909	ukn 2582
5703		Obilní hlavní kniha (Kastenamts-Hauptbuch 1910)	1910	ukn 2583
5704		Obilní hlavní kniha (Kastenamts-Hauptbuch 1911)	1911	ukn 2584
5705		Obilní hlavní kniha (Kastenamts-Hauptbuch 1912)	1912	ukn 2585
5706		Obilní hlavní kniha (Kastenamts-Hauptbuch 1913)	1913	ukn 2586
5707		Obilní hlavní kniha (Kastenamts-Hauptbuch 1914)	1914	ukn 2587
5708		Obilní hlavní kniha (Kastenamts-Hauptbuch 1915)	1915	ukn 2588
5709		Obilní hlavní kniha (Kastenamts-Hauptbuch 1916)	1916	ukn 2589

Inv. č.	Sign.	Obsah	Časový rozsah	Evid. jedn.
5710		Obilní hlavní kniha (Kastenamts-Hauptbuch 1917)	1917	ukn 2590
5711		Obilní hlavní kniha (Kastenamts-Hauptbuch 1918)	1918	ukn 2591
5712		Obilní hlavní kniha (Getreidehauptbuch 1919/20)	1919–1920	ukn 2592
5713		Obilní hlavní kniha (Getreidehauptbuch 1919/20)	1919–1920	ukn 2593
5714		Obilní hlavní kniha (Getreide-Hauptbuch 1920)	1920	ukn 2594
5715		Obilní hlavní kniha (Getreidehauptbuch 1920/21)	1920–1921	ukn 2595
5716		Obilní hlavní kniha (Getreide-Hauptbuch 1921)	1921	ukn 2596
5717		Obilní hlavní kniha (Getreide-Hauptbuch 1922)	1922	ukn 2597
5718		Obilní hlavní kniha (Getreide-Hauptbuch 1923)	1923	ukn 2598
5719		Obilní hlavní kniha (Getreide-Hauptbuch 1924)	1924	ukn 2599
5720		Obilní hlavní kniha (Getreide-Hauptbuch 1925)	1925	ukn 2600
5721		Obilní hlavní kniha (Getreide-Hauptbuch 1926)	1926	ukn 2601
5722		Obilní hlavní kniha (Getreide-Hauptbuch 1927)	1927	ukn 2602
5723		Obilní hlavní kniha (Getreide-Hauptbuch 1928)	1928	ukn 2603
5724		Obilní hlavní kniha (Getreide-Hauptbuch 1929)	1929	ukn 2604
5725		Obilní hlavní kniha (Getreide-Hauptbuch 1930)	1930	ukn 2605



Inv. č.	Sign.	Obsah	Časový rozsah	Evid. jedn.
5726		Obilní hlavní kniha (Getreide-Hauptbuch 1931)	1931	ukn 2606
5727		Obilní hlavní kniha (Getreide-Hauptbuch 1932)	1932	ukn 2607
5728		Obilní hlavní kniha (Getreide-Hauptbuch 1933)	1933	ukn 2608
5729		Obilní hlavní kniha (Getreide-Hauptbuch 1934)	1934	ukn 2609
5730		Obilní hlavní kniha (Getreide-Hauptbuch 1935)	1935	ukn 2610
5731		Obilní hlavní kniha (Getreide-Hauptbuch 1936)	1936	ukn 2611
5732		Obilní hlavní kniha (Getreide-Hauptbuch 1937)	1937	ukn 2612
5733		Obilní hlavní kniha (Getreide-Hauptbuch 1938)	1938	ukn 2613
5734		Obilní hlavní kniha (Getreide-Hauptbuch 1939)	1939	ukn 2614
5735		Obilní hlavní kniha (Getreide Hauptbuch 1940)	1940	ukn 2615
5736		Obilní hlavní kniha dvorů Dolní Kramolín a Hamrnický (Kastenamts Abrechnungs Hauptbuch bei Gramling und Hammerhof Pro ao. 1817) Něm., 22,5 x 36 cm, sešit bez desek, plíseň	1817	ukn 2616
5737		Obilní rejstřík sýpek dvorů Dolní Kramolín a Hamrnický (Kastenamts Abrechnungs Regiester beim gramling und Hamerhöfer Schüttboden für das Jahr 1823) Něm., 26 x 40 cm, sešit bez desek, potrháno, plíseň	1823	ukn 2617
5738		Obilní rejstřík sýpek dvorů Dolní Kramolín a Hamrnický, vložen výtah (Kastenamts Abrechnungs Register beim Untergramling und Hamerhöfer Schuttboden im Jahre ao 1824) Něm., 23 x 35,5 cm, sešit bez desek	1824	ukn 2618

Inv. č.	Sign.	Obsah	Časový rozsah	Evid. jedn.
5739		Obilní rejstřík sýpek dvorů Dolní Kramolín a Hamrnický (Kastenamts Abrechnungs Register beim Untergramling und Hammerhöfer Schuttboden Pro ao. 1826.) Něm., 22 x 34 cm, sešit bez desek	1826	ukn 2619
5740		Obilní rejstřík sýpek dvorů Dolní Kramolín a Hamrnický (Kastenamts Abrechnungs Register beim Untergramling und Hammerhöfer Schuttboden Pro ao. 1827) Něm., 22 x 34 cm, sešit bez desek	1827	ukn 2620
5741		Obilní manuál sýpek dvorů Dolní Kramolín a Hamrnický (Kastenamts Manual beim Untergramlinger und Hammerhofer Schuttboden Pro ao. 1828) Něm., 25 x 39 cm, sešit bez desek, plíseň	1828	ukn 2621
5742		Obilní rejstřík sýpek dvorů Dolní Kramolín a Hamrnický (Kastenamts Abrechnungs Register beim Gremlinger und Hammerhöfer Schüttboden für das Jahr ao. 1829) Něm., 21 x 34 cm, sešit bez desek, plíseň	1829	ukn 2622
5743		Obilní manuál sýpek dvorů Dolní Kramolín a Hamrnický (Kastenamts Manual Untergramlinger und Hammerhöfer Schüttboden für das Jahr ao. 1830) Něm., 21 x 34,5 cm, sešit bez desek, plíseň	1830	ukn 2623
5744		Obilní manuál sýpek dvorů Dolní Kramolín a Hamrnický (Kastenamts Manual beim Untergramlinger und Hammerhöfer Schuttboden für das Jahr ao. 1831) Něm., 22 x 34,5 cm, sešit bez desek, plíseň	1831	ukn 2624
5745		Obilní manuál sýpek dvorů Dolní Kramolín a Hamrnický (Allegerten Prothokoll für das Jahr ao. 1832) Něm., 24 x 38,5 cm, sešit bez desek	1832	ukn 2625

Inv. č.	Sign.	Obsah	Časový rozsah	Evid. jedn.
5746		Obilní manuál sýpek dvorů Dolní Kramolín a Hamrnický (Kastenamts Manual beim Untergramlinger und Hammerhöfer Schuttboden für das Jahr ao. 1833) Něm., 24,5 x 38,5 cm, sešit bez desek, plíseň	1833	ukn 2626
5747		Obilní manuál sýpek dvorů Dolní Kramolín a Hamrnický (Kastenamts Manual beim Untergramlinger und Hammerhöfer Schuttboden im Jahr ao 1837) Něm., 20,5 x 34 cm, sešit bez desek	1837	ukn 2627
5748		Obilní rejstřík sýpek dvorů Dolní Kramolín a Hamrnický (Kastenamts Abrechnungs-Register beim Untergramlinger u. Kammerhofer Schuttböden, für das Jahr ano 1839) Něm., 22,5 x 36,5 cm, sešit bez desek	1839	ukn 2628
5749		Obilní rejstřík sýpek dvorů Dolní Kramolín a Hamrnický (Kastenamts Abrechnungs Register beim Untergramlinger und Hammerhöfer Schüttboden für das Jahr anno 1840) Něm., 21,5 x 35 cm, sešit bez desek	1840	ukn 2629
5750		Obilní rejstřík sýpek dvorů Dolní Kramolín a Hamrnický (Kastenamts Abrechnungs Register beim Untergramlinger und Hammerhöfer Schuttboden für das Jahr ao. 1841) Něm., 22 x 36 cm, sešit bez desek	1841	ukn 2630
5751		Obilní rejstřík sýpek dvorů Dolní Kramolín a Hamrnický (Kastenamts Abrechnungs Register beim Untergramlinger und Hammerhöfer Schuttboden für das Jahr ao. 1842) Něm., 22 x 35 cm, sešit bez desek	1842	ukn 2631
5752		Obilní rejstřík sýpek dvorů Dolní Kramolín a Hamrnický (Kastenamts Abrechnungs Register beim Untergramlinger und Hammerhöfer Schuttboden für das Jahr ao. 1843) Něm., 24 x 38 cm, sešit bez desek	1843	ukn 2632

Inv. č.	Sign. Obsah	Časový rozsah	Evid. jedn.
5753	Obilní rejstřík sýpek dvorů Dolní Kramolín a Hamrnický (Kastenamts Abrechnungs Register beim Untergramlinger und Hammerhöfer Schuttboden in Jahr ao 1844) Něm., 21,5 x 35 cm, sešit bez desek	1844	ukn 2633
5754	Obilní rejstřík sýpek dvorů Dolní Kramolín a Hamrnický (Kastenamts Abrechnungs Register beim Untergramlinger und Hammerhofer Schuttboden im Jahr ao 1845) Něm., 22 x 33,5 cm, sešit bez desek, potrháno, okousáno od myši	1845	ukn 2634
5755	Obilní rejstřík sýpek dvorů Dolní Kramolín a Hamrnický (Kastenamts Abrechnungs Register. Beim Untergramlinger und Hammerhöfer Schuttboden im Jahr ao. 1847) Něm., 21,5 x 34,5 cm, sešit bez desek	1847	ukn 2635
5756	Obilní manuál sýpek dvorů Dolní Kramolín a Hamrnický (Kastensmts Manual beim Untergramlinger und Hammerhöfer Schuttboden im Jahr ao. 1849) Něm., 21 x 34,5 cm, sešit bez desek	1849	ukn 2636
5757	Obilní manual sýpek dvorů Dolní Kramolín a Hamrnický (Kastamts Manual beim Untergramlinger und Hammerhöfer Schuttboden im Jahr ao. 1850)	1850	ukn 2637
5758	Obilní manuál sýpek dvorů Dolní Kramolín a Hamrnický (Kastenamts Manual beim Untergramlinger und Hammerhöfer Schuttboden im Jahr ao 1851)	1851	ukn 2638
5759	Obilní manuál sýpek dvorů Dolní Kramolín a Hamrnický (Kastenamts Manual für die Untergramlinger u. Hammerhofer Schuttboden vom Jahre 1852)	1852	ukn 2639
5760	Obilní manuál sýpek dvorů Dolní Kramolín a Hamrnický (Kastenamts-Manual beim Untergramlinger und Hammerhofer Schüttboden vom Jahre 1854)	1854	ukn 2640

Inv. č.	Sign.	Obsah	Časový rozsah	Evid. jedn.
5761		Obilní manuál sýpek dvorů Dolní Kramolín a Hamrnický (Kastenamts Manual für die Untergramlinger und Hammerhöfer Schüttboden vom Jahre 1855)	1855	ukn 2641
5762		Obilní manuál sýpek dvorů Dolní Kramolín a Hamrnický (Kastenamts Manual für den Untergramlinger u. Hammerhöfer Schüttboden anno 1861)	1861	ukn 2642
5763		Obilní deník sýpek dvorů Dolní Kramolín a Hamrnický (Kastenamts Journal bei den Gramlinger und Hammerhöfer Schüttböden von 1ter July 1815 anfangend ed Anno 1816) Něm., 23 x 33,5 cm, sešit bez desek, potrháno, plíseň	1816	ukn 2643
5764		Obilní deník sýpek dvorů Kladruby a Nový dvůr (Kastenamts Journal bei den Kladarlaser und Neuhofer Schüttboden Im Jahre 1816) Něm., 22 x 34 cm, sešit bez desek, potrháno, plíseň	1816	ukn 2644
5765		Obilní deník sýpek dvorů Dolní Kramolín a Hamrnický (Kastenamts Journal bei den Grammlinger und Hammerhöfer Schüttboden Im Jahre 1817) Něm., 22 x 36 cm, sešit bez desek, potrháno, plíseň	1817	ukn 2645
5766		Obilní deník sýpek dvorů Kladruby a Nový dvůr (Kastenamts Journal beim Kladerlaser und Neuhofer Schüttboden für Jahr ao 1817) Něm., 22,5 x 35,5 cm, sešit bez desek, potrháno, plíseň	1817	ukn 2646
5767		Obilní deník dvorů Klášterní, Ovčí a sýpky u Stierova mlýna (Kastenamts Journal bei den Kloster Schafhöfer und Stiersmühlboden für das Jahr 1817) Něm., 22,5 x 36 cm, sešit bez desek, potrháno, plíseň	1817	ukn 2647
5768		Obilní deník dvorů Kladruby a Nový dvůr (Kastenamts Journal beim Mayerhof Kladales u. Neuhofer für das Jahr 1815) Něm., 22 x 34 cm, sešit bez desek, potrháno, plíseň	1818	ukn 2648
5769		Obilní deník sýpek dvorů Dolní Kramolín a Hamrnický (Schüttboden Register beim Gramling und Hammerhöfer Schüttboden für das Jahr ao. 1819) Něm., 22 x 34 cm, sešit bez desek, potrháno, plíseň	1819	ukn 2649

Inv. č.	Sign.	Obsah	Časový rozsah	Evid. jedn.
5770		Obilní deník dvorů Kladruby a Nový dvůr (Kastenamts- Journal beim Mayerhof Kladales u. Neuhof für das Jahr 1821) Něm., 22 x 33,5 cm, sešit bez desek	1821	ukn 2650
5771		Obilní rejstřík sýpek dvorů Dolní Kramolín a Hamrnický (Schüttboden Register beim Untergramlinger und Hammerhöfer Schüttboden für das Jahr 1823) Něm., 25 x 39 cm, sešit bez desek, potrháno, plíseň	1823	ukn 2651
5772		Obilní rejstřík sýpek dvorů Dolní Kramolín a Hamrnický (Schüttboden Register beim Untergrammlinger und Hammerhöfer Schütt oden im Jahre 1824) Něm., 23 x 35 cm, sešit bez desek, potrháno, plíseň	1824	ukn 2652
5773		Obilní rejstřík sýpek dvorů Dolní Kramolín a Hamrnický (Schüttboden Register beim Untergramlinger und Hammerhöfer Schüttboden im Jahre ao 1825) Něm., 22 x 34,5 cm, sešit bez desek	1825	ukn 2653
5774		Obilí rejstřík sýpek dvorů Dolní Kramolín a Hamrnický (Schüttboden Register beim Untergramlinger und Hammerhöfer Schüttboden Pro ao. 1826) Něm., 22 x 34 cm, sešit be desek, potrháno, plíseň	1826	ukn 2654
5775		Obilní rejstřík sýpek dvorů Dolní Kramolín a Hamrnický (Schüttboden Register beim Untergramlinger und Hammerhöfer Schüttboden Pro ao 1827) Něm., 22 x 34,5 cm, sešit bez desek	1827	ukn 2655
5776		Obilní rejstřík sýpek dvorů Dolní Kramolín a Hamrnický (Schüttboden Register beim Untergramlinger und Hammerhöfer Schüttboden Pro ao. 1828) Něm., 25 x 40 cm, sešit bez desek	1828	ukn 2656
5777		Obilní deník dvorů Kladruby a Nový dvůr (Kastenamts-Journal beim Mayerhof Kladerlas und Neuhof für das Jahr 1828) Něm., 22 x 34 cm, sešit bez desek	1828	ukn 2657

Inv. č.	Sign.	Obsah	Časový rozsah	Evid. jedn.
5778		Obilní rejstřík sýpek dvorů Dolní Kramolín a Hamrnický (Schüttboden Register beim Untergramlinger und Hammerhöfer Schüttboden für das Jahr a. 1829) Něm., 21,5 x 34 cm, sešit bez desek	1829	ukn 2658
5779		Obilní deník dvorů Kladruby a Nový dvůr (Kastenamts-Journal beim Mayerhof Kladerlas und Neuhof für das Jahr 1829) Něm., 22 x 34,5 cm, sešit bez desek	1829	ukn 2659
5780		Obilní rejstřík sýpek dvorů Dolní Kramolín a Hamrnický (Schüttboden Register beim Untergramlinger und Hammerhöfer Schüttboden für das Jahr ao 1830) Něm., 21 x 35 cm, sešit bez desek	1830	ukn 2660
5781		Obilní deník sýpek dvorů Dolní Kramolín a Hamrnický (Kastenamts Journal beim Untergramling und Hammerhöfer Schüttboden für das Jahr ao. 1831) Něm., 22 x 34,5 cm, sešit bez desek, plíseň	1831	ukn 2661
5782		Obilní deník dvorů Kladruby a Nový dvůr (Kastenamts-Journal beim Mayerhof Kladerles und Neuhof für das Jahr 1831) Něm., 21 x 35 cm, sešit bez desek, potrháno	1831	ukn 2662
5783		Obilní deník sýpek dvorů Dolní Kramolín a Hamrnický (Kastenamts Journal beim Untergramlinger und Hammerhöfer Schüttboden für das Jahr ao. 1832) Něm., 25,5 x 42 cm, potrháno, plíseň	1832	ukn 2663
5784		Obilní deník sýpek dvorů Dolní Kramolín a Hamrnický (Kastenamts Journal beim Untergramlinger und Hammerhöfer Schüttboden für das Jahr 1833) Něm., 24,5 x 39 cm, sešit be desek, plíseň	1833	ukn 2664
5785		Obilní deník dvorů Kladruby a Nový dvůr (Kastenamts-Journal beim Meyerhof Kladerles und Neuhof für das Jahr 1836) Něm., 22 x 36 cm, sešit bez desek	1836	ukn 2665
5786		Obilní deník sýpek dvorů Dolní Kramolín a Hamrnický (Kastenamts Journal beim Untergramlinger und Hammerhöfer Schüttboden für das Jahr ao. 1837) Něm., 21 x 32 cm, sešit bez desek	1837	ukn 2666

Inv. č.	Sign.	Obsah	Časový rozsah	Evid. jedn.
5787		Obilní deník dvorů Kladruby a Nový dvůr (Kastenamts-Journal beim Meyerhof Kladerles und Neuhof für das Jahr 1837) Něm., 21,5 x 35,5 cm, sešit bez desek	1837	ukn 2667
5788		Obilní deník sýpek dvorů Dolní Kramolín a Hamrnický (Kastenamts Journal beim Untergramlinger und Hammerhöfer Schüttboden für das Jahr ao 1838) Něm., 21 x 35 cm, sešit bez desek, potrháno, plíseň	1838	ukn 2668
5789		Obilní deník sýpek dvorů Dolní Kramolín a Hamrnický (Kastenamts Journal beim Untergramlinger und Hammerhöfer Schüttboden für das Jahr Anno 1839) Něm., 22 x 37 cm, sešit bez desek, potrháno, plíseň	1839	ukn 2669
5790		Obilní deník sýpek dvorů Dolní Kramolín a Hamrnický (Kastenamts Journal beim Untergramlinger und Hammerhöfer Schüttboden für das Jahr ao. 1840) Něm., 22,5 x 34 cm, sešit bez desek	1840	ukn 2670
5791		Obilní deník Klášterního a Ovčího dvora (Kastenamt Journal 1840) Něm., 27 x 43 cm, desky z lepenky, hřbet kožený, potrháno	1840	ukn 2671
5792		Obilní deník dvorů Kladruby a Nový dvůr (Kastenamts-Journal beim Meyerhof Kladrles und Neuhof für das Jahr 1840) Něm., 24,5 x 47,5 cm, sešit bez desek	1840	ukn 2672
5793		Obilní deník sýpek dvorů Dolní Kramolín a Hamrnický (Kastenamts Journal beim Untergramlinger und Hammerhöfer Schüttboden für das Jahr ao. 1841) Něm., 22 x 36 cm, sešit bez desek	1841	ukn 2673
5794		Obilní deník dvorů Kladruby a Nový dvůr (Kastenamts-Journal beim Meyerhof Kladerlas und Neuhof für das Jahr 1841) Něm., 24,5 x 40 cm, sešit bez desek, potrháno, plíseň	1841	ukn 2674
5795		Obilní deník sýpek dvorů Dolní Kramolín a Hamrnický (Kastenamts-Journal beim Untergramlinger und Hammerhöfer Schüttboden für das Jahr ao. 1842) Něm., 21 x 34 cm, sešit bez desek, potrháno	1842	ukn 2675



Inv. č.	Sign.	Obsah	Časový rozsah	Evid. jedn.
5796		Obilní deník sýpek dvorů Dolní Kramolín a Hamrnický (Kastenamts Journal für dem Untergramlinger und Hammerhöfer Schüttboden im Jahr anno 1843) Něm., 24,5 x 37,5 cm, sešit bez desek	1843	ukn 2676
5797		Obilní deník dvorů Kladruby a Nový dvůr (Kastenamts-Journal beim Meyerhofe Kladerles und Neuhof für das Jahr 1843) Něm., 25 x 40 cm, sešit bez desek	1843	ukn 2677
5798		Obilní deník sýpek dvorů Dolní Kramolín a Hamrnický (Kastenamts Journal beim Untergramlinger und Hammerhöfer Schüttboden im Jahr 1844) Něm., 22,5 x 36 cm, sešit bez desek	1844	ukn 2678
5799		Obilní deník dvorů Kladruby a Nový Dvůr (Kastenamts-Journal beim Meyerhof Kladerles und Neuhof für das Jahr 1844) Něm., 25 x 39 cm, sešit bez desek	1844	ukn 2679
5800		Obilní deník sýpek dvorů Dolní Kramolín a Hamrnický (Kastenamts Journal beim Untergramlinger und Hammerhöfer Schüttboden im Jahr ao 1845) Něm., 21 x 33 cm, sešit bez desek	1845	ukn 2680
5801		Obilní deník dvorů Kladruby a Nový Dvůr (Kastenamts-Journal beim Meyerhof Kladerles und Neuhof für das Jahr 1845) Něm., 25 x 40 cm, sešit bez desek, plíseň	1845	ukn 2681
5802		Obilní deník sýpek dvorů Dolní Kramolín a Hamrnický (Kastamts-Journal beim Untergramlinger und Hammerhöfer Schüttboden im Jahr anno 1846) Něm., 21 x 33 cm, sešit bez desek	1846	ukn 2682
5803		Obilní deník dvorů Kladruby a Nový Dvůr (Kastenamts-Journal beim Keyerhof Kladerles und Neuhof für das Jahr 1847) Něm., 25 x 41 cm, sešit bez desek	1847	ukn 2683
5804		Obilní deník dvorů Dolní Kramolín a Hamrnický (Kastenamts Journal beim Untergramlinger und Hammerhöfer Schüttboden im Jahr ao. 1847) Něm., 22 x 34 cm, sešit bez desek	1847	ukn 2684

Inv. č.	Sign.	Obsah	Časový rozsah	Evid. jedn.
5805		Obilní deník dvorů Dolní Kramolín a Hamrnický (Kastenamts Journal beim Untergramlinger und Hammerhöfer Schuttboden im Jahr anno 1848) Něm., 21 x 35 cm, sešit bez desek	1848	ukn 2685
5806		Obilní deník dvorů Dolní Kramolín a Hamrnický (Kastenamts Journal beim Untergramlinger und Hammerhöfer Schuttboden im Jahr ao: 1849) Něm., 21 x 34 cm, sešit bez desek	1849	ukn 2686
5807		Obilní deník dvorů Dolní Kramolín a Hamrnický (Kastenats-Journal beim Untergramlinger und Hammerhöfer Schuttboden im Jahr ao. 1850) Něm., 20,5 x 34,5 cm, sešit bez desek	1850	ukn 2687
5808		Obilní deník dvorů Dolní Kramolín a Hamrnický (Kastenamts Journal für den Untergramlinger und Hammerhofer Schüttboden für anno 1852)	1852	ukn 2688
5809		Obilní deník dvorů Dolní Kramolín a Hamrnický (Kastenamts-Journal für den Untergramlinger und Hammerhöfer Schüttboden pro anno 1853)	1853	ukn 2689
5810		Obilní deník dvorů Dolní Kramolín a Hamrnický (Kastenamts-Journal für den Untergramlinger und Hammerhöfer Schüttboden pro anno 1854)	1854	ukn 2690
5811		Obilní deník dvorů Dolní Kramolín a Hamrnický (Kastenamts-Journal für den Untergramlinger und Hammerhofer Schüttboden pro anno 1856)	1856	ukn 2691
5812		Obilní deník dvorů Kladruby a Nový dvůr (Kastenamts-Journal bei den Maierhöfen Kladerlas & Neuhof anno 1856)	1856	ukn 2692
5813		Obilní deník dvorů Dolní Kramolín a Hamrnický (Kastenamts-Journal für den Untergramlinger und Hammerhöfer Schüttboden pro anno 1857) Potrháno	1857	ukn 2693
5814		Obilní deník dvorů Kladruby a Nový dvůr (Kastenamts-Journal bei den Maierhöfen Kladerles und Neuhof anno 1857)	1857	ukn 2694
5815		Obilní deník Klášterního, Ovčího a Smrčého dvora a pivovaru (Kastenamts Journal fürs Jahr 1857)	1857	ukn 2695

Inv. č.	Sign.	Obsah	Časový rozsah	Evid. jedn.
5816		Ovilní deník dvorů Kladruby a Nový dvůr (Kastenamts-Journal bei den Maierhöfen Kladerlas u. Neuhof anno 1858)	1858	ukn 2696
5817		Obilní deník Klášterního, Ovčího a Smrčího dvora a pivovaru (Kastenamts-Journal pro anno 1858)	1858	ukn 2697
5818		Obilní deník dvorů Kladruby a Nový dvůr (Kastenamts-Journal bei den Maierhöfen Kladerlas u. Neuhof anno 1859)	1859	ukn 2698
5819		Obilní deník dvorů Dolní Kramolín a Hamrnický (Kastenamts-Journal für den Untergramlinger und Hammerhöfer Schüttboden pro anno 1859)	1859	ukn 2699
5820		Obilní deník dvorů Kladruby a Nový dvůr (Kastenamts-Journal bei den Maierhöfen Kladerlas und Neuhof anno 1860)	1860	ukn 2700
5821		Obilní deník Klášterního, Ovčího a Smrčího dvora a pivovaru (Kastenamts Journal fürs Jahr 1860)	1860	ukn 2701
5822		Obilní deník sýpek dvorů Dolní Kramolín a Hamrnický (Kastenamts-Journal für den Untergramlinger und Hammerhöfer Schüttboden anno 1861)	1861	ukn 2702
5823		Obilní deník dvorů Kladruby a Nový dvůr (Kastenamts-Journal bei den Meierhöfen Kladerlas Und Neuhof anno 1861)	1861	ukn 2703
5824		Obilní deník Klášterního dvora a pivovaru (Kastenamts Journal fürs Jahr 1861)	1861	ukn 2704
5825		Obilní deník Ovčího a Smrčího dvora (Kastenamts-Journal für den Schaf- & Fichtenbielhof 1861)	1861	ukn 2705
5826		Obilní deník Klášterního dvora a pivovaru (Kastenamts-Journal für das Jahr 1862) Potrháno	1861	ukn 2706
5827		Obilní deník Ovčího a Smrčího dvora (Kastenamts-Journal für den Schaf & Fichtenbielhof 1862)	1862	ukn 2707

Inv. č.	Sign.	Obsah	Časový rozsah	Evid. jedn.
5828		Obilní deník dvora Klášterního, Nového, Kladruby a pivovaru (Kastenamts Journal für das Jahr 1863)	1863	ukn 2708
5829		Obilní deník Ovčího a Smrčího dvora (Kastenamts-Journal für den Schaf- & Fichtenbielhof 1863)	1863	ukn 2709
5830		Obilní deník dvora Klášterního, Nového, Kladruby a pivovaru (Kastenamts-Journal für das Jahr 1864)	1864	ukn 2710
5831		Obilní deník Ovčího a Smrčího dvora (Kastenamts-Journal für den Schaf- und Fichtenbielhof 1864)	1864	ukn 2711
5832		Obilní deník dvorů Klášterní, Kladruby, Nového a pivovaru (Kastenamts-Journal für das Jahr 1865)	1865	ukn 2712
5833		Obilní deník Ovčího a Smrčího dvora (Kastenamts-Journal für den Schaf- und Fichtenbielhof 1865)	1865	ukn 2713
5834		Obilní deník Ovčího a Smrčího dvora (Kastenamts-Journal für den Schaf- und Fichtenbielhof 1866)	1866	ukn 2714
5835		Obilní deník Ovčího a Smrčího dvora (Kastenamts Journal für den Schaf- und Fichtenbielhof 1868)	1868	ukn 2715
5836		Obilní deník dvorů Klášterního, Kladruby, Nového a pivovaru (Kastenamts-Journal für das Jahr 1868)	1868	ukn 2716
5837		Obilní deník dvorů Klášterního, Kladruby, Nového a pivovaru (Kastenamts-Journal für das Jahr 1869)	1869	ukn 2717
5838		Obilní deník dvorů Dolní Kramolín a Hamrnický (Kastenamts-Journal für die Meierhöfe Untergramling und Hammerhof 1871) Potrháno	1871	ukn 2718

Inv. č.	Sign.	Obsah	Časový rozsah	Evid. jedn.
5839		Obilní deník dvorů Dolní Kramolín a Hamrnický (Kastenamts-Journal für die Meierhöfe Untergramling und Hammerhof 1872)	1872	ukn 2719
5840		Obilní deník dvorů Klášterní, Kladruby, Nový	1872	ukn 2720
5841		Obilní deník Ovčího dvora	1872	ukn 2721
5842		Obilní deník dvorů Klášterní, Kladruby, Nový (Kastenamts-Journal 1873)	1873	ukn 2722
5843		Obilní deník dvorů Dolní Kramolín a Hamrnický (Kastenamts-Journal für die Meierhöfe Untergramling und Hammerhof 1873)	1873	ukn 2723
5844		Obilní deník Ovčího a Smrčího dvora (Kastenamts Journal für den Schaf- und Fichtenbielhof 1873)	1873	ukn 2724
5845		Obilní deník dvorů Klášterní, Kladruby a Nový (Kastenamts-Journal 1874)	1874	ukn 2725
5846		Obilní deník dvorů Dolní Kramolín a Hamrnický (Kastenamts Journal für die Meierhöfe Untergramling und Hammerhof 1874)	1874	ukn 2726
5847		Obilní deník Ovčího a Smrčího dvora (Kastenamts Journal für den Schafhof und Fichtenbielhof 1874)	1874	ukn 2727
5848		Obilní deník dvorů Dolní Kramolín a Hamrnický (Kastenamtsjournal für die Meierhöfe Untergramling und Hammerhof 1876)	1876	ukn 2728
5849		Obilní deník Ovčího a Smrčího dvora (Kastenamts Journal für den Schaf- und Fichtenbielhof 1876)	1876	ukn 2729
5850		Obilní deník dvorů Klášterní, Kladruby a Nový (Kastenamts-Journal 1876)	1876	ukn 2730
5851		Obilní deník dvorů Dolní Kramolín a Hamrnický (Kastenamtsjournal für die Meierhöfe Untergramling und Hammerhof 1877)	1877	ukn 2731
5852		Obilní deník dvorů Klášterní, Kladruby a Nový	1877	ukn 2732

Inv. č.	Sign.	Obsah	Časový rozsah	Evid. jedn.
5853		Obilní deník Ovčího a Smrčího dvora (Kastenamts Journal für die Meierhöfe Schaf- u. Fichtenbielhof 1877)	1877	ukn 2733
5854		Obilní deník dvorů Dolní Kramolín a Hamrnický (Kastenamts-Journal für die Meierhöfe Untergramling & Hammerhof 1878)	1878	ukn 2734
5855		Obilní deník dvorů Klášterní, Kladruby a Nový dvůr (Kastenamts-Journal 1878)	1878	ukn 2735
5856		Obilní deník dvorů Klášterní, Kladruby a Nový dvůr	1879	ukn 2736
5857		Obilní deník dvorů Klášterní, Kladruby a Nový dvůr (Kastenamts-Journal 1881)	1881	ukn 2737
5858		Obilní deník dvorů Dolní Kramolín a Hamrnický (Meierhöfe Untergramling & Hammerhof Kastenamts-Journal 1881)	1881	ukn 2738
5859		Obilní deník Ovčího a Smrčího dvora (Kastenamts-Journal 1881)	1881	ukn 2739
5860		Obilní deník Ovčího a Smrčího dvora (Kastenamts-Journal 1882 für die Meierhöfe Schaf- und Fichtenbühlhof)	1882	ukn 2740
5861		Obilní deník dvorů Dolní Kramolín a Hamrnický (Hammerhof u. U. Gramlg. Kastenamts-Journal 1888)	1888	ukn 2741
5862		Obilní deník dvorů Dolní Kramolín a Hamrnický (Hammerhof & Untergramlg. Kastenamts-Journal 1889)	1889	ukn 2742
5863		Obilní deník Ovčího a Smrčího dvora (Fichtenbühlhof & Schafhof Kastenamts-Journal 1889)	1889	ukn 2743
5864		Obilní deník dvorů Klášterní, Kladruby a Nový dvůr (Stiftshof, Kladerlaser und Neuhof Kastenamts-Journal 1889)	1889	ukn 2744
5865		Obilní deník dvorů Klášterní, Kladruby a Nový dvůr (Stiftshof, Kladerlaser und Neuhof Kastenamts-Journal 1890)	1890	ukn 2745

Inv. č.	Sign.	Obsah	Časový rozsah	Evid. jedn.
5866		Obilní deník dvorů Dolní Kramolín a Hamrnický (U. Gramlinger u. Hammerhof Kastenamts-Journal. 1890)	1890	ukn 2746
5867		Obilní deník Ovčího a Smrčího dvora (Fichtenbühl- u. Schafhof Kastenamts-Journal 1890)	1890	ukn 2747
5868		Obilní deník dvorů Dolní Kramolín a Hamrnický (Kastenamts-Journal Meierhöfe Untergramling u. Hammerhof 1893)	1893	ukn 2748
5869		Obilní deník dvorů Klášterní, Kladruby a Nový (Kastenamts-Journal 1893)	1893	ukn 2749
5870		Obilní deník Ovčího a Smrčího dvora (Kastenamts-Journal Fichtenbühlhof & Schafhof)	1893	ukn 2750
5871		Obilní deník dvorů Klášterní, Kladruby a Nový (Kastenamts-Journal 1895)	1895	ukn 2751
5872		Obilní deník dvorů Klášterní, Kladruby a Nový	1896	ukn 2752
5873		Obilní deník Ovčího a Smrčího dvora (Fichtenbühl-Schafhof Kastenamts-Journal 1897)	1897	ukn 2753
5874		Obilní deník dvorů Dolní Kramolín a Hamrnický (Kastenamts-Journal für die Meierhöfe Untergramling und Hammerhof 1896)	1896	ukn 2754
5875		Obilní deník Ovčího a Smrčího dvora (Fichtenbühl et Schaffhof Kastenamts Journal 1897)	1897	ukn 2755
5876		Obilní deník dvorů Klášterní, Kladruby a Nový (Kastenamts-Journal 1897)	1897	ukn 2756
5877		Obilní deník dvorů Dolní Kramolín a Hamrnický (Kastenamts-Journal Meierhof Untergramling & Hammerhof 1898)	1898	ukn 2757
5878		Obilní deník Ovčího a Smrčího dvora (Kastenamts-Journal)	1898	ukn 2758
5879		Obilní deník dvorů Klášterní, Kladruby a Nový (Kastenamts-Journal 1898)	1898	ukn 2759
5880		Obilní deník dvorů Klášterní, Kladruby a Nový (Kastenamts-Journal 1899)	1899	ukn 2760

Inv. č.	Sign.	Obsah	Časový rozsah	Evid. jedn.
5881		Obilní deník dvorů Dolní Kramolín a Hamrnický (Kastenamts-Journal für die Meierhöfe Untergramling & Hammerhof 1899)	1899	ukn 2761
5882		Obilní deník Ovčího a Smrčího dvora (Kastenamts-Journal 1899)	1899	ukn 2762
5883		Obilní deník dvorů Klášterní, Kladruby a Nový (Kastenamts-Journal 1900)	1900	ukn 2763
5884		Obilní deník Ovčího a Smrčího dvora (Kastenamts-Journal 1900)	1900	ukn 2764
5885		Obilní deník dvorů Klášterní, Kladruby a Nový (Kastenamts-Journal für Stiftshof, Kladerlas et Neuhof 1901)	1901	ukn 2765
5886		Obilní deník dvorů Dolní Kramolín a Hamrnický (Kastenamts-Journal für die Meierhöfe Untergrammling u. Hammerhof 1901)	1901	ukn 2766
5887		Obilní deník dvorů Dolní Kramolín a Hamrnický (Untergramling-Hammerhof Kastenamts-Journal. 1902)	1902	ukn 2767
5888		Obilní deník Ovčího a Smrčího dvora (Fichtenbühlhof-Schafhof Kastenamts-Journal 1902)	1902	ukn 2768
5889		Obilní deník dvora Kladruby a Nový (Kladerlas-Neuhof Kastenamts-Journal 1902)	1902	ukn 2769
5890		Obilní deník Klášterního dvora (Kastenamts-Journal. 1902)	1902	ukn 2770
5891		Obilní deník dvorů Dolní Kramolín a Hamrnický (Kastenamts Journal Hammerhof-Untergramling 1903)	1903	ukn 2771
5892		Obilní deník Ovčího a Smrčího dvora (Kastenamts Journal Fichtenbühlhof-Schafhof 1903)	1903	ukn 2772
5893		Obilní deník Klášterního dvora (Kastenamts-Journal Stiftshof 1903)	1903	ukn 2773
5894		Obilní deník dvora Kladruby a Nový (Kastenamts-Journal Neuhof Kladerlas 1903)	1903	ukn 2774



Inv. č.	Sign. Obsah	Časový rozsah	Evid. jedn.
5895	Obilní deník dvorů Dolní Kramolín, Hamrnický a Luisin (Kastenamts-Journal für die Meierhofe Hammerhof-Untergramling- Louisenhof- 1904)	1904	ukn 2775
5896	Obilní deník Ovčího a Smrčího dvora (1904. Kastenamts-Journal Fichtenbühlhof-Schafhof)	1904	ukn 2776
5897	Obilní deník dvora Kladruby (Kladerlas 1904)	1904	ukn 2777
5898	Obilní deník dvora Kladruby a Nový dvůr (1904. Kastenamts-Journal. Neuhof Kladerlas.)	1904	ukn 2778
5899	Obilní deník Klášterního dvora (Stiftshof Kastenamts-Journal 1904)	1904	ukn 2779
5900	Obilní deník dvorů Dolní Kramolín, Hamrnický a Luisin (Kastenamts-Journal. 1905. Hammerhof- Unter Gramling u. Louisen- Hof)	1905	ukn 2780
5901	Obilní deník dvora Kladruby a Nový dvůr (1905. Kastenamts-Journal. Neuhof- Kladerlas)	1905	ukn 2781
5902	Obilní deník Ovčího a Smrčího dvora (1905. Kastenamts-Journal. Fichtenbühlhof-Schafhof.)	1905	ukn 2782
5903	Obilní deník dvora Kladruby (Kladerlas. 1905.) Potrháno	1905	ukn 2783
5904	Obilní deník Klášterního dvora (Kastenamts-Journal. Stift Tepl. 1905.)	1905	ukn 2784
5905	Obilní deník dvorů Klášterní, Kladruby a Nový dvůr (Kastenamts-Journal 1906)	1906	ukn 2785
5906	Obilní deník dvora Kladruby a Nový dvůr (Kastenamts-Journal. Neuhof und Kladerlas 1906)	1906	ukn 2786
5907	Obilní deník dvora Dolní Kramolín, Hamrnický a Luisin (Kastenamts-Journal. Hammerhof, Untergramling, Louisenhof 1906)	1906	ukn 2787

Inv. č.	Sign.	Obsah	Časový rozsah	Evid. jedn.
5908		Obilní deník Ovčího a Smrčího dvora (1906 Kastenamts-Journal. Fichtenbühlhof-Schafhof)	1906	ukn 2788
5909		Obilní deník dvorů Dolní Kramolín, Hamrnický a Luisin (Kastenamts-Journal. für Hammerhof- Untergramling-Louisenhof 1907)	1907	ukn 2789
5910		Obilní deník Klášterního dvora (Kastenamts-Journal. Stiftshof 1907)	1907	ukn 2790
5911		Obilní deník dvorů Kladruby a Nový dvůr (Kastenamts-Journal. Neuhof- Kladerlas. 1907)	1907	ukn 2791
5912		Obilní deník Ovčího a Smrčího dvora (1907. Kastenamts-Journal. Fichtebühl- u Schaf-Hof)	1907	ukn 2792
5913		Obilní deník prodeje – dvory Klášterní, Smrčí, Ovčí, Nový dvůr, Kladruby, Hamrnický, Dolní Kramolín, Luisin (Verkaufs-Kastenamts-Journal. der Domaine Stift Tepl 1907)	1907	ukn 2793
5914		Obilní deník dvorů Dolní Kramolín, Hamrnický a Luisin (Kastenamts-Journal. 1908. Hammerhof, Untergramling, Louisenhof)	1908	ukn 2794
5915		Obilní deník dvorů Kladruby a Nový dvůr	1908	ukn 2795
5916		Obilní deník Klášterního dvora (Kastenamts-Journal. Stiftshof. 1908)	1908	ukn 2796
5917		Obilní deník dvorů Kladruby a Nový dvůr (Kastenamts-Journal Neuhof und Kladerlas 1909)	1909	ukn 2797
5918		Obilní deník Klášterního dvora (Kastenamts-Journal Stiftshof 1909)	1909	ukn 2798
5919		Obilní deník Ovčího a Smrčího dvora (Kastenamts-Journal Fichtenbühl- u. Schafhof. 1909)	1909	ukn 2799
5920		Obilní deník dvorů Dolní Kramolín, Hamrnický a Luisin (Kastenamts-Journal Hammerhof, Untergramling- u. Louisenhof 1909.)	1909	ukn 2800

Inv. č.	Sign.	Obsah	Časový rozsah	Evid. jedn.
5921		Obilní deník Ovčího a Smrčího dvora (Kastenamts-Journal Fichtenbühlhof-Schafhof 1910)	1910	ukn 2801
5922		Obilní deník Klášterního dvora (Kastenamts-Journal Stiftshof 1910)	1910	ukn 2802
5923		Obilní deník dvorů Kladruby a Nový dvůr (Kastenamts-Journal Neuhof-Kladerlas 1910)	1910	ukn 2803
5924		Obilní deník dvorů Dolní Kramolín, Hamrnický a Luisin (Getreide-Journal pro 1910 für die Meierhöfe Hammerhof, Untergramling, Louisenhof.)	1910	ukn 2804
5925		Obilní deník dvorů Dolní Kramolín, Hamrnického a Luisina (Kastenamts-Journal. Hammerhof, Untergramling, Louisenhof 1911)	1911	ukn 2805
5926		Obilní deník Ovčího a Smrčího dvora (1911. Kastenamts-Journal. Fichtenbühlhof-Schafhof.)	1911	ukn 2806
5927		Obilní deník Klášterního dvora (Kastenamts-Journal Stiftshof 1911)	1911	ukn 2807
5928		Obilní deník dvorů Kladruby a Nový dvůr (Kastenamts-Journal. Kladerlas-Neuhof 1911)	1911	ukn 2808
5929		Obilní deník Ovčího a Smrčího dvora (1912. Kastenamts-Journal. Fichtenbühlhof u. Schafhof.)	1912	ukn 2809
5930		Obilní deník Klášterního dvora (Kastenamts-Journal Stiftshof 1912)	1912	ukn 2810
5931		Obilní deník dvorů Dolní Kramolín, Hamrnický a Luisin (Kastenamts-Journal. der Meierhöfe Hammerhof, Untergramling u. Louisenhof 1912)	1912	ukn 2811
5932		Obilní deník dvorů Kladruby a Nový dvůr (Kastenamts-Journal. Neuhof u. Kladerlas)	1912	ukn 2812
5933		Obilní deník Klášterního dvora (Kastenamts-Journal Stiftshof 1913)	1913	ukn 2813

Inv. č.	Sign.	Obsah	Časový rozsah	Evid. jedn.
5934		Obilní deník Ovčího a Smrčího dvora (Kastenamts-Journal. Fichtenbühlhof und Schafhof. 1913)	1913	ukn 2814
5935		Obilní deník dvorů Kladruby a Nový dvůr (Kastenamts-Journal Neuhof-Kladerlas 1913)	1913	ukn 2815
5936		Obilní deník Klášterního dvora (Kastenamts-Journal Stiftshof 1914)	1914	ukn 2816
5937		Obilní deník Ovčího a Smrčího dvora (Getreide Journal Fichtenbühlhof-Schafhof 1914)	1914	ukn 2817
5938		Obilní deník dvorů Kladruby a Nový dvůr (Kastenamts-Journal Neuhof-Kladerlas)	1914	ukn 2818
5939		Obilní deník dvorů Kladruby a Nový dvůr (Getreide-Journal Neuhof-Kladerlas 1915)	1915	ukn 2819
5940		Obilní deník Klášterního dvora (Kastenamts-Journal Stiftshof 1915)	1915	ukn 2820
5941		Obilní deník dvorů Dolní Kramolín, Hamrnický a Luisin (Getreide-Journal der Meierhöfe Hammerhof, Untergramling, Louisenhof pro 1915)	1915	ukn 2821
5942		Obilní deník Ovčího a Smrčího dvora (Getreide-Journal Fichtenbühlhof-Schafhof 1915)	1915	ukn 2822
5943		Obilní deník Ovčího a Smrčího dvora (Getreide-Journal Fichtenbühlhof-Schafhof 1916)	1916	ukn 2823
5944		Obilní deník dvorů Kladruby a Nový dvůr (Getreide-Journal Neuhof-Kladerlas 1916)	1916	ukn 2824
5945		Obilní deník dvorů Dolní Kramolín, Hamrnický a Luisin (Getreide-Journal für die Meierhöfe Hammerhof, Untergramling u. Louisenhof, 1916)	1916	ukn 2825
5946		Obilní deník Klášterního dvora (Kastenamts-Journal Stiftshof 1916)	1916	ukn 2826
5947		Obilní deník Ovčího dvora (Getreide Journal Schafhof 1916–1917)	1916–1917	ukn 2827

Inv. č.	Sign. Obsah	Časový rozsah	Evid. jedn.
5948	Obilní deník dvora Kladruby (Getreide Journal Kladerlas 1916–17)	1916–1917	ukn 2828
5949	Obilní deník dvora Nový dvůr (Getreide Journal Neuhof 1916–17)	1916–1917	ukn 2829
5950	Obilní deník Smrčího dvora (Getreide Journal Fichtenbühlhof 1916–17)	1916–1917	ukn 2830
5951	Obilní deník dvorů Kladruby a Nový dvůr (Getreide-Journal Neuhof-Kladerlas 1917)	1917	ukn 2831
5952	Obilní deník Klášterního dvora (Kastenamts-Journal Stiftshof 1917)	1917	ukn 2832
5953	Obilní deník Ovčího a Smrčího dvora (Getreide-Journal Fichtenbühlhof-Schafhof 1917)	1917	ukn 2833
5954	Obilní deník dvorů Dolní Kramolín, Hamrnický a Luisin (Getreide-Journal für die Meierhöfe Hammerhof, Untergramling, Luisenhof 1917)	1917	ukn 2834
5955	Obilní deník Ovčího dvora (Getreide-Journal Schafhof 1917–1918)	1917–1918	ukn 2835
5956	Obilní deník Klášterního dvora (Getreide Journal Stiftshof 1917–18)	1917–1918	ukn 2836
5957	Obilní deník Smrčího dvora (Getreide-Journal Fichtenbühlhof 1917/18)	1917–1918	ukn 2837
5958	Obilní deník dvora Nový dvůr (Getreide-Journal Neuhof 1917/18)	1917–1918	ukn 2838
5959	Obilní deník dvora Kladruby (Getreide-Journal Kladerlas 1917/18)	1917–1918	ukn 2839
5960	Obilní deník Ovčího a Smrčího dvora, dvorů Kladruby a Nový dvůr (Getreide-Journal für Fichtenbühlhof, Schafhof, Kladerlas, Neuhof 1918)	1918	ukn 2840
5961	Obilní deník dvorů Dolní Kramolín, Hamrnický a Luisin (Getreide Journal für Hammerhof, Untergramling Hof und Luisenhof 1918)	1918	ukn 2841

Inv. č.	Sign.	Obsah	Časový rozsah	Evid. jedn.
5961		Obilní deník Klášterního dvora (Kastenamts-Journal Stiftshof 1918)	1918	ukn 2842
5963		Obilní deník Ovčího a Smrčího dvora, dvorů Kladruby a Nový dvůr (Getreide-Journal Fichtenbühlhof, Schafhof, Kladerlas, Neuhof. 1919)	1919	ukn 2843
5964		Obilní deník Klášterního dvora (Kastenamts-Journal Stiftshof bis 31. Juli 1919)	1919	ukn 2844
5965		Obilní deník Klášterního dvora (Getreide-Journal Stiftshof 1919/20)	1919–1920	ukn 2845
5966		Obilní deník Klášterního, Ovčího a Smrčího dvora, dvorů Kladruby a Nový dvůr (Getreide-Journal Stiftshof, Fichtenbühlhof, Schafhof, Kladerlas und Neuhof 1919/20)	1919–1920	ukn 2846
5967		Obilní deník Klášterního, Ovčího a Smrčího dvora, dvorů Kladruby a Nový dvůr (Getreide Journal Stiftshof, Fichtenbühlhof, Schafhof, Kladerlas, Neuhof, 1920)	1920	ukn 2847
5968		Obilní deník Klášterního, Ovčího a Smrčího dvora, dvorů Kladruby a Nový dvůr (Getreide Journal Stiftshof, Fichtenbühlhof, Schafhof, Kladerlas, Neuhof, 1920/21)	1920–1921	ukn 2848
5969		Obilní deník Klášterního, Ovčího a Smrčího dvora, dvorů Kladruby a Nový dvůr (Getreide Journal Stiftshof, Fichtenbühlhof, Schafhof, Kladerlas, Neuhof, 1921)	1921	ukn 2849
5970		Obilní deník Smrčího dvora (Getreide-Journal Fichtenbühlhof 1921)	1921	ukn 2850
5971		Obilní deník Ovčího dvora (Getreide-Journal Schafhof 1921)	1921	ukn 2851
5972		Obilní deník Nového dvora (Getreide-Journal Neuhof 1921)	1921	ukn 2852
5973		Obilní deník dvora Kladruby (Getreide-Journal Kladerlas 1921)	1921	ukn 2853

Inv. č.	Sign.	Obsah	Časový rozsah	Evid. jedn.
5974		Obilní deník Klášterního, Ovčího a Smrčího dvora, dvorů Kladruby a Nový dvůr (Getreide-Journal Stiftshof, Fichtenbühlhof, Schafhof, Kladerlas, Neuhof, 1922)	1922	ukn 2854
5975		Obilní deník Ovčího dvora (Getreide-Journal Schafhof 1923)	1923	ukn 2855
5976		Obilní deník Klášterního, Ovčího a Smrčího dvora, dvorů Kladruby a Nový dvůr (Getreide-Journal Stiftshof, Fichtenbühlhof, Schafhof, Kladerlas, Neuhof, 1923)	1923	ukn 2856
5977		Obilní deník Smrčího dvora (Getreide-Journal Fichtenbühlhof 1923)	1923	ukn 2857
5978		Obilní deník dvora Kladruby (Getreide-Journal Kladerlas 1923)	1923	ukn 2858
5979		Obilní deník dvora Nový dvůr (Getreide-Journal Neuhof 1923)	1923	ukn 2859
5980		Obilní deník dvora Kladruby (Getreide-Journal Kladerlas 1924)	1924	ukn 2860
5981		Obilní deník Smrčího dvora (Getreide-Journal Fichtenbühlhof. 1924)	1924	ukn 2861
5982		Obilní deník Ovčího dvora (Getreide-Journal Schafhof. 1924)	1924	ukn 2862
5983		Obilní deník Klášterního, Ovčího a Smrčího dvora, dvorů Kladruby a Nový dvůr (Getreide-Journal Stiftshof, Fichtenbühlhof, Schafhof, Kladerlas, Neuhof, 1924) Potrháno, plíseň	1924	ukn 2863
5984		Obilní deník dvora Nový dvůr (Getreide-Journal Neuhof. 1924)	1924	ukn 2864
5985		Obilní deník Klášterního, Ovčího a Smrčího dvora, dvorů Kladruby a Nový dvůr (Getreide-Journal Stift Hof, Fichtenbühlhof, Schaffhof, Kladerlas, Neuhof, 1925) Potrháno, uvolněná vazba, plíseň	1925	ukn 2865

Inv. č.	Sign.	Obsah	Časový rozsah	Evid. jedn.
5986		Obilní deník dvora Liška (Getreide-Journal 1925 Meierhof: Lischka.)	1925	ukn 2866
5987		Obilní deník Ovčího dvora (Getreide-Journal Schafhof. 1925)	1925	ukn 2867
5988		Obilní deník dvora Nový dvůr (Getreide-Journal Neuhof. 1925)	1925	ukn 2868
5989		Obilní deník Smrčího dvora (Getreide-Journal Fichtenbühlhof. 1925)	1925	ukn 2869
5990		Obilní deník dvora Kladruby (Getreide-Journal Kladerlas 1925)	1925	ukn 2870
5991		Obilní deník Klášterního, Smrčího a Ovčího dvora, dvorů Kladruby a Nový dvůr (Getreide-Journal Stiftshof, Fichtenbühlhof, Schafhof, Kladerlas, Neuhof. 1926)	1926	ukn 2871
5992		Obilní deník Klášterního, Smrčího a Ovčího dvora, dvorů Kladruby a Nový dvůr (Getreide-Journal Stiftshof, Fichtenbühlhof, Schafhof, Kladerlas, Neuhof. 1927)	1927	ukn 2872
5993		Obilní deník Smrčího dvora (Getreide-Journal Fichtenbühlhof 1927) Potrháno, plíseň	1927	ukn 2873
5994		Obilní deník Klášterního, Smrčího a Ovčího dvora, dvorů Kladruby a Nový dvůr (Getreide-Journal Stiftshof, Fichtenbühlhof, Schafhof, Kladerlas, Neuhof 1928)	1928	ukn 2874
5995		Obilní deník dvora Liška (Getreide-Journal 1929 Meierhof Lischka.)	1929	ukn 2875
5996		Obilní deník dvora Podmokly (Getreide-Journal 1929. Meierhof Podmokl.)	1929	ukn 2876
5997		Obilní deník Klášterního, Smrčího a Ovčího dvora, dvorů Kladruby a Nový dvůr	1929	ukn 2877
5998		Obilní deník Klášterního, Smrčího a Ovčího dvora, dvorů Kladruby a Nový dvůr (1930. Getreide-Journal Stiftshof, Fichtenbühlhof, Schafhof, Kladerlas, Neuhof.)	1930	ukn 2878



Inv. č.	Sign.	Obsah	Časový rozsah	Evid. jedn.
5999		Obilní deník dvora Nový dvůr (Getreide-Journal Neuhof 1931)	1931	ukn 2879
6000		Obilní deník Ovčího dvora (Getreide-Journal Schafhof 1931)	1931	ukn 2880
6001		Obilní deník Smrčího dvora (Getreide-Journal Fichtenbühlhof 1931)	1931	ukn 2881
6002		Obilní deník Klášterního, Smrčího a Ovčího dvora, dvorů Kladruby a Nový dvůr (1931. Getreide-Journal Stiftshof, Fichtenbühlhof, Schafhof, Kladerlas, Neuhof.)	1931	ukn 2882
6003		Obilní deník Klášterního, Smrčího a Ovčího dvora, dvorů Kladruby a Nový dvůr (Getreide-Journal 1932)	1932	ukn 2883
6004		Obilní deník dvora Kladruby (Getreide-Journal Kladerlas 1932)	1932	ukn 2884
6005		Obilní deník dvora Nový dvůr (Getreide-Journal Neuhof 1932)	1932	ukn 2885
6006		Obilní deník Ovčího dvora (Getreide-Journal Schafhof 1932)	1932	ukn 2886
6007		Obilní deník Smrčího dvora (Getreide-Journal Fichtenbühlhof 1933)	1933	ukn 2887
6008		Obilní deník Klášterního, Smrčího a Ovčího dvora, dvorů Kladruby a Nový dvůr (Getreide-Journal 1933) Poškozeno vlhkostí, plíseň	1933	ukn 2888
6009		Obilní deník Klášterního, Smrčího a Ovčího dvora, dvorů Kladruby a Nový dvůr (Getreide-Journal 1934)	1934	ukn 2889
6010		Obilní deník Ovčího dvora (Getreide-Journal Schafhof 1934)	1934	ukn 2890
6011		Obilní deník dvora Nový dvůr (Getreide-Journal Neuhof 1934)	1934	ukn 2891
6012		Obilní deník dvora Kladruby (Getreide-Journal Kladerlas 1934)	1934	ukn 2892

Inv. č.	Sign. Obsah	Časový rozsah	Evid. jedn.
6013	Obilní deník Smrčího dvora (Getreide-Journal Fichtenbühlhof 1934)	1934	ukn 2893
6014	Obilní deník Smrčího dvora (Getreide-Journal Fichtenbühlhof 1935)	1935	ukn 2894
6015	Obilní deník dvora Kladruby (Getreide-Journal Kladerlas 1935)	1935	ukn 2895
6016	Obilní deník Ovčího dvora (Getreide-Journal Schafhof 1935)	1935	ukn 2896
6017	Obilní deník Klášterního, Smrčího a Ovčího dvora, dvůrů Kladruby a Nový dvůr (1935 Getreide-Journal Stiftshof, Fichtenbühlhof, Schafhof, Kladerlas und Neuhof.)	1935	ukn 2897
6018	Obilní deník dvora Nový dvůr (Getreide-Journal Neuhof 1935)	1935	ukn 2898
6019	Obilní deník Ovčího dvora (Getreide-Journal Schafhof 1936)	1936	ukn 2899
6020	Obilní deník Smrčího dvora (Getreide-Journal Fichtenbühlhof 1936)	1936	ukn 2900
6021	Obilní deník Klášterního, Smrčího a Ovčího dvora, dvora Kladruby, Nový dvůr a Liška (Getreide Journal für die Meierhöfe Stifts-, Fichtenbühl-, Kladerlas-, Schaf-, Neu- und Lischkahof f. d. Jahr 1936)	1936	ukn 2901
6022	Obilní deník Klášterního, Smrčího a Ovčího dvora, dvora Kladruby, Nový dvůr a Liška (Getreide Journal für die Meierhöfe Stifts-, Fichtenbühl-, Schaf-, Kladerlas-, Neu, u. Lischkahof f. d. Jahr 1937)	1937	ukn 2902
6023	Obilní deník dvora Nový dvůr (Getreide-Journal Neuhof 1938)	1938	ukn 2903
6024	Obilní deník Klášterního, Smrčího a Ovčího dvora, dvůrů Kladruby, Nový dvůr a Liška (Getreide-Journal f. d. Meierhöfe Stifts-, Fichtenbühl-, Schaf-, Kladerlas-, Neu- u. Lischkahof f. d. Jahr 1938)	1938	ukn 2904

Inv. č.	Sign.	Obsah	Časový rozsah	Evid. jedn.
6025		Obilní deník Ovčího dvora (Getreide-Journal Schafhof 1938)	1938	ukn 2905
6026		Obilní deník Klášterního, Smrčího a Ovčího dvora, dvorů Kladruby, Nový dvůr a Liška (Getreide-Journal f. d. Meierhöfe Stifts-, Fichtenbühl-, Schaf-, Kladerlas-, Neu- u. Lischkahof f. d. Jahr 1939)	1939	ukn 2906
6027		Obilní deník Smrčího dvora (Getreide-Journal Fichtenbühlhof 1939)	1939	ukn 2907
6028		Obilní deník dvora Kladruby (Getreide-Journal Kladerlas 1939)	1939	ukn 2908
6029		Obilní deník dvora Nový dvůr (Getreide-Journal Neuhof 1939)	1939	ukn 2909
6030		Obilní deník Ovčího dvora (Getreide-Journal Schafhof 1939)	1939	ukn 2910
6031		Obilní deník Smrčího dvora (Getreide-Journal Fichtenbühlhof 1940)	1940	ukn 2911
6032		Obilní deník Ovčího dvora (Getreide-Journal Schafhof 1940)	1940	ukn 2912
6033		Obilní deník dvora Nový dvůr (Getreide-Journal Neuhof 1940)	1940	ukn 2913
6034		Obilní deník dvora Kladruby (Getreide-Journal Kladerlas 1940)	1940	ukn 2914
6035		Obilní deník Klášterního, Smrčího a Ovčího dvora, dvorů Kladruby, Nový dvůr, Liška a Podmokly (1940 Getreide-Journal f. Meierhöfe Stifts- Fichten- Schaf- Kladerlas- Neuhof- Lischka u. Podpokler-Hof)	1940	ukn 2915
6036		Obilní deník Klášterního, Smrčího a Ovčího dvora, dvorů Kladruby, Nový dvůr, Liška a Podmokly (1941 Getreide-Journal für Meierhofe Stifts- Fichtel- Schaf-, Kladerlas- Neuhof- Lischka u. Podmokler Hof.)	1941	ukn 2916
6037		Obilní deník Smrčího dvora (Getreide-Journal Fichtenbühlhof 1942)	1942	ukn 2917
6038		Obilní deník Ovčího dvora (Getreide-Journal Schafhof 1942)	1942	ukn 2918

Inv. č.	Sign. Obsah	Časový rozsah	Evid. jedn.
6039	Obilní deník dvora Nový dvůr (Getreide-Journal Neuhof 1942)	1942	ukn 2919
6040	Obilní deník dvora Kladruby (Getreidejournal Kladerlas 1942)	1942	ukn 2920
6041	Výmlatní rejstřík (Abdrusch Register ueber die Fechsung im Jahre 1816) Něm., 21,5 x 33,5 cm, sešit bez desek	1816	ukn 2921
6042	Výmlatní kontrolní rejstřík (Abdrusch-Controll. Register 1861)	1861	ukn 2922
6043	Výmlatní kontrolní rejstřík (Abdrusch-Controll-Register vom Jahre 1863)	1863	ukn 2923
6044	Výmlatní kontrolní rejstřík (Abdrusch-Controll Register vom Jahre 1865)	1865	ukn 2924
6045	Výmlatní kontrolní rejstřík (Abdrusch-Controll Register für das Jahr 1869)	1869	ukn 2925
6046	Výmlatní kontrolní rejstřík (Abdrusch Controll Register für das Jahr 1871)	1871	ukn 2926
6047	Výmlatní kontrolní rejstřík (Abdrusch-Controll Register vom Jahre 1872)	1872	ukn 2927
6048	Výmlatní kontrolní rejstřík (Abdrusch-Controll Register vom Jahre 1873)	1873	ukn 2928
6049	Výmlatní kontrolní rejstřík (Abdrusch-Controll Register vom Jahre 1875)	1875	ukn 2929
6050	Výmlatní kontrolní rejstřík (Abdrusch-Controll Register vom Jahre 1876)	1876	ukn 2930
6051	Výmlatní kontrolní rejstřík (Abdrusch-Controll Register vom Jahre 1877)	1877	ukn 2931
6052	Výmlatní kontrolní rejstřík (Abdrusch Controll Register. 1879.)	1879	ukn 2932

Inv. č.	Sign.	Obsah	Časový rozsah	Evid. jedn.
6053		Výmlatní kontrolní rejstřík Klášterního, Ovčího a Smrčího dvora, dvorů Kladruby, Nový dvůr, Dolní Kramolín a Hamrnický (Abdrusch-Controll Register für die Meierhöfe: Stiftshof, Schafhof, Kladerlas, Neuhof, Untergramling, Hammerhof und Fichtenbiel der Domaine Stift Tepl pro 1881)	1881	ukn 2933
6054		Výmlatní kontrolní rejstřík (Abdrusch-Controll. Register. 1882.)	1882	ukn 2934
6055		Výmlatní kontrolní rejstřík (Abdrusch-Controll-Register 1884)	1884	ukn 2935
6056		Výmlatní kontrolní rejstřík (Abdrusch-Controll-Register 1887)	1887	ukn 2936
6057		Výmlatní kontrolní rejstřík (Abdrusch-Controll-Register 1888)	1888	ukn 2937
6058		Výmlatní kontrolní rejstřík (Abdrusch-Controll-Register 1891) Potrháno	1891	ukn 2938
6059		Výmlatní kontrolní rejstřík (Abdrusch-Controll-Register 1893)	1893	ukn 2939
6060		Výmlatní kontrolní rejstřík (Abdrusch-Controll-Register 1894)	1894	ukn 2940
6061		Výmlatní kontrolní rejstřík (Abdrusch-Controll-Register 1895) Potrháno	1895	ukn 2941
6062		Výmlatní kontrolní rejstřík (Abdrusch-Controll-Register 1896)	1896	ukn 2942
6063		Výmlatní kontrolní rejstřík (Abdrusch-Controll-Register 1899)	1899	ukn 2943
6064		Výmlatní kontrolní rejstřík (Abdrusch-Controll Register 1901) Potrháno	1901	ukn 2944
6065		Výmlatní kontrolní rejstřík (Abdrusch-Controll Register 1902) Potrháno	1902	ukn 2945

Inv. č.	Sign.	Obsah	Časový rozsah	Evid. jedn.
6066		Výmlatní kontrolní rejstřík (Abdrusch-Controll Register 1903)	1903	ukn 2946
6067		Výmlatní kontrolní rejstřík (Abdrusch-Controll Register 1906)	1906	ukn 2947
6068		Výmlatní kontrolní rejstřík (Abdrusch-Control-Register 1907)	1907	ukn 2948
6069		Výmlatní kontrolní rejstřík (Abdrusch controllregister 1907/8)	1907–1908	ukn 2949
6070		Výmlatní kontrolní rejstřík (Abdrusch Controll Register 1908/9)	1908–1909	ukn 2950
6071		Výmlatní kontrolní rejstřík (1909/10 Controllregister)	1909–1910	ukn 2951
6072		Výmlatní kontrolní rejstřík (Kontrollregister 1910–11)	1910–1911	ukn 2952
6073		Výmlatní kontrolní rejstřík (Kontrollregister 1911/12)	1911–1912	ukn 2953
6074		Výmlatní kontrolní rejstřík (Kontrollregister 1912–1913)	1912–1913	ukn 2954
6075		Výmlatní kontrolní rejstřík (Kontrollregister 1914)	1914	ukn 2955
6076		Výmlatní kontrolní rejstřík (Kontrollregister 1915)	1915	ukn 2956
6077		Výmlatní kontrolní rejstřík (Kontrollregister 1917/1918/1919)	1917–1919	ukn 2957
6078		Výmlatní kontrolní rejstřík (Kontrollregister für den Drusch der Fechsung 1919)	1919	ukn 2958
6079		Výmlatní kontrolní rejstřík (Kontrollregister für den Drusch der Fechsung 1920)	1920	ukn 2959
6080		Výmlatní kontrolní rejstřík (Kontrollregister für den Drusch der Fechsung 1921)	1921	ukn 2960

Inv. č.	Sign.	Obsah	Časový rozsah	Evid. jedn.
6081		Výmlatní kontrolní rejstřík (Kontrollregister für den Drusch der Fechsung 1922) Potrháno, plíseň	1922	ukn 2961
6082		Výmlatní kontrolní rejstřík (Kontrollregister für den Drusch der Fechsung 1923)	1923	ukn 2962
6083		Výmlatní kontrolní rejstřík (Kontrollregister für den Drusch der Fachsung 1924)	1924	ukn 2963
6084		Výmlatní kontrolní rejstřík (Kontroll-Register für den Drusch der Fechsung 1925)	1925	ukn 2964
6085		Výmlatí kontrolní rejstřík (Kontroll-Register für den Drusch der Fechsung 1926) Plíseň	1926	ukn 2965
6086		Výmlatní kontrolní rejstřík (Kontrollregister für den Drusch der Fechsung 1927)	1927	ukn 2966
6087		Výmlatní kontrolní rejstřík (Kontrollregister für den Drusch d. Fechsung 1928)	1928	ukn 2967
6088		Výmlatní kontrolní rejstřík (Kontrollregister für den Drusch der Fechsung 1929)	1929	ukn 2968
6089		Výmlatní kontrolní rejstřík (Kontrollregister für den Drusch der Fechsung 1930)	1930	ukn 2969
6090		Výmlatní kontrolní rejstřík (Kontrollregister für den Drusch der Fechsung 1931)	1931	ukn 2970
6091		Výmlatní kontrolní rejstřík (Kontrollregister für den Drusch der Fechsung 1933)	1933	ukn 2971
6092		Výmlatní kontrolní rejstřík (Kontrollregister für den Drusch der Fechsung 1934)	1934	ukn 2972
6093		Výmlatní kontrolní rejstřík (Kontrollregister für den Drusch der Fechsung 1935)	1935	ukn 2973
6094		Výmlatní kontrolní rejstřík (Kontrollregister für den Drusch d. Fechsung 1936)	1936	ukn 2974
6095		Výmlatní kontrolní rejstřík (Kontrollregister für den Drusch d. Fechsung 1937)	1937	ukn 2975

Inv. č.	Sign.	Obsah	Časový rozsah	Evid. jedn.
6096		Výmlatní kontrolní rejstřík (Kontrollregister für den Drusch d. Fechsung 1938)	1938	ukn 2976
6097		Výmlatní kontrolní rejstřík (Kontrollregister für den Drusch d. Fechsung 1939)	1939	ukn 2977
6098		Výmlatní kontrolní rejstřík (Drusch- u. Fechsungsregister 1941)	1941	ukn 2978
6099		Výmlatní rejstřík dvora Dolní Kramolín (Abdrusch Register beim Mayerhof Untergramling für das Jahr 1803) Něm., 22,5 x 36 cm, sešit bez desek	1803	ukn 2979
6100		Výmlatní rejstřík dvora Dolní Kramolín (Abdrusch Register bei Mayerhof Untergramling für das Jahr 1804) Něm., 23 x 36,5 cm, sešit bez desek	1804	ukn 2980
6101		Výmlatní rejstřík dvora Dolní Kramolín (Abdrusch Register bei Mayerhof Untergramling für das Jahr 1805) Něm., 23 x 37 cm, sešit bez desek	1805	ukn 2981
6102		Výmlatní rejstřík dvora Dolní Kramolín (Getreid Abtrusch Register beim Meyerhof Untergramling für den Scheuermeister Adalbert Gruber in Kuttnau pro 811) Něm., 19 x 22 cm, sešit bez desek	1811	ukn 2982
6103		Výmlatní rejstřík dvora Dolní Kramolín (Getreid Abtrusch Register für den Scheuermeister Anton Gruber aus Gramling beim Meyerhof Schüpper Gramling pro ao 1812) Něm., 18 x 21,5 cm, sešit bez desek	1812	ukn 2983
6104		Výmlatní rejstřík Hamrnického dvora (Abdrusch- Regiester beim Mayerhof Hammerhof für das Jahr 1803) Něm., 22,5 x 36 cm, sešit bez desek	1803	ukn 2984
6105		Výmlatní rejstřík Hamrnického dvora (Abtrusch Register beim Heyerhof Hammerhof für den Scheuermeister Anton Säkl in Hammerhof pro 1811) Něm., 19 x 22 cm, sešit bez desek	1811	ukn 2985



Inv. č.	Sign.	Obsah	Časový rozsah	Evid. jedn.
6106		Výmlatní rejstřík Hamrnického dvora (Abtrusch Register für den Hammerhofer Scheuermeister Anton Säkl aus Hammerhäusl beim Meyerhof Hammerhof pro ao 1812) Něm., 18 x 21,5 cm, sešit bez desek	1812	ukn 2986
6107		Výmlatní rejstřík Ovčího dvora (Abdrusch Register beim Mayerhof Schafhof Pro Anno 1801) Něm., 23,5 x 38 cm, desky z papíru	1801	ukn 2987
6108		Výmlatní rejstřík Ovčího dvora (Abdrusch Register beim Mayerhof Schafhof für das Jahr 1803) Něm., 22,5 x 36 cm, sešit bez desek	1803	ukn 2988
6109		Výmlatní rejstřík Ovčího dvora (Abdrusch Register bei Mayerhof Schafhof für das Jahr 1804) Něm., 23 x 36 cm, sešit bez desek	1804	ukn 2989
6110		Výmlatní rejstřík Ovčího dvora (Abtrusch Register beim Meyerhof Schafhof für den Scheuermeister Joseph Brandl aus Pern pro 1811) Něm., 19 x 21,5 cm, sešit bez desek	1811	ukn 2990
6111		Výmlatní rejstřík Ovčího dvora (Abtrusch Register für den Achaafhöfer Scheuermeister Joseph Brandl aus Pern beim Myhof Schaafhof pro ao 1812) Něm., 18 x 22 cm, sešit bez desek	1812	ukn 2991
6112		Výmlatní rejstřík dvora Kladruby (Abdrusch Register beim Meyerhof Kladales Pro Anno 1801) Něm., 23,5 x 38 cm, desky z papíru	1801	ukn 2992
6113		Výmlatní rejstřík dvora Kladruby (Abdrusch Register beim Mayerhof Kladerlas Für das Jahr 1803) Něm., 22,5 x 36 cm, sešit bez desek	1803	ukn 2993
6114		Výmlatní rejstřík dvora Kladruby (Abdrusch Register bei Mayerhof Kladerlas für das Jahr 1804) Něm., 22,5 x 36,5 cm, sešit bez desek	1804	ukn 2994

Inv. č.	Sign. Obsah	Časový rozsah	Evid. jedn.
6115	Výmlatní rejstřík dvora Kladruby (Abdrusch Register beim Meyerhof Kladales für den Scheuermeister Lorenz Nadler aus Kladerles pro 1811) Něm., 19 x 22 cm, sešit bez desek	1811	ukn 2995
6116	Výmlatní rejstřík dvora Kladruby (Abtrusch Register für den Kladerleser Scheuermeister Lorenz Nadler aus Kladerles beim Meyerhof Kladerles pro ao 1812) Něm., 18 x 21,5 cm, sešit bez desek	1812	ukn 2996
6117	Výmlatní rejstřík dvora Nový dvůr (Abdrusch Register beim Mayerhof Neuhof Pro Anno 1801) Něm., 22,5 x 38,5 cm, desky z papíru	1801	ukn 2997
6118	Výmlatní rejstřík dvora Nový dvůr (Abdrusch Regiester beim Mayerhof Neuhof für das Jahr 1803) Něm., 22,5 x 36 cm, sešit bez desek	1803	ukn 2998
6119	Výmlatní rejstřík dvora Nový dvůr (Abdrusch Regiester bei Mayerhof Neuhof für das Jahr 1805) Něm., 23 x 38 cm, sešit bez desek	1805	ukn 2999
6120	Výmlatní rejstřík dvora Nový dvůr (Abtrusch Register beim Meyerhof Neuhof für dem Scheuermeister Michael Brandl pro 1811) Něm., 19 x 22 cm, sešit bez desek	1811	ukn 3000
6121	Výmlatní rejstřík dvora Nový dvůr (Abtrusch Register für den Neuhöfer Scheuermeister Michl Brandl aus Thallahäusln beim Meyerhof Neuhof pro ao 1812) Něm., 18 x 22 cm, sešit bez desek	1812	ukn 3001
6122	Výmlatní rejstřík Stierova mlýna (Abdrusch Regiester bei der Stiersmüll pro anno 1801) Něm., 23,5 x 38 cm, desky z papíru	1801	ukn 3002
6123	Výmlatní rejstřík Stierova mlýna (Abdrusch Regiester bei der Stiersmühl für das Jahr 1804) Něm., 22,5 x 36 cm, sešit bez desek	1804	ukn 3003

Inv. č.	Sign.	Obsah	Časový rozsah	Evid. jedn.
6124		Výmlatní rejstřík Stierova mlýna (Abtrusch Register bei der Stiersmühl für den Scheuermeister Jos. Ehret aus Sahrat pro 1811) Něm., 18 x 22,5 cm, sešit bez desek	1811	ukn 3004
6125		Výmlatní rejstřík Stierova mlýna (Abtrusch Register für den Scheuermeister Joseph Ehret aus Sahrat bei der Stiersmühl pro ao 1812) Něm., 18 x 21,5 cm, sešit bez desek	1812	ukn 3005
6126		Výmlatní rejstřík Klášterního dvora (Abdrusch Register beim Klosterhof für das Jahr 1804) Něm., 23 x 36,5 cm, sešit bez desek	1804	ukn 3006
6127		Výmlatní rejstřík Klášterního dvora (Abtrusch Register beim Meyerhof Klosterhof für den Scheuermeister Adalbert Klement pro 1811) Něm., 19 x 22 cm, sešit bez desek	1811	ukn 3007
6128		Výmlatní rejstřík Klášterního dvora (Abtrusch Register für den Klosterscheuermeister Adalbert Klement aus Schrikowitz pro ao 1812) Něm., 18 x 22 cm, sešit bez desek	1812	ukn 3008
6129		Výmlatní rejstřík Rödlova mlýna (Abdrusch Register bei der Rödmlüll Pro Anno 1801) Něm., 23 x 38 cm, desky z papíru	1801	ukn 3009
6130		Výmlatní rejstřík Porklova mlýna (Abdrusch Register bei der Porklmüll Pro Anno 1801) Něm., 23,5 x 38,5 cm, desky z papíru	1801	ukn 3010
6131		Výmlatní rejstřík dvorů Kramolín a Hamrnický (Abdrusch Register beim Maierhof Grammling und Hammerhof für das Jahr 1817) Něm., 22,5 x 35 cm, sešit bez desek, plíseň	1817	ukn 3011
6132		Výmlatní rejstřík dvorů Kramolín a Hamrnický (Abdrusch Register beim Maierhof Gramling und Hammerhof für das Jahr ao. 1818) Něm., 22 x 34 cm, sešit bez desek, potrháno, plíseň	1818	ukn 3012
6133		Výmlatní rejstřík dvorů Dolní Kramolín a Hamrnický (Abdrusch Register beim Maierhof Untergramling u. Hammerhof für das Jahr ao 1823) Něm., 25,5 x 40 cm, sešit bez desek, potrháno	1823	ukn 3013

Inv. č.	Sign.	Obsah	Časový rozsah	Evid. jedn.
6134		Výmlatní rejstřík dvorů Dolní Kramolín a Hamrnický (Abdrusch Register beim Meierhof Untergramling und Hammerhof für das Jahr ao 1825) Něm., 22 x 35 cm, sešit bez desek	1825	ukn 3014
6135		Výmlatní rejstřík dvorů Dolní Kramolín a Hamrnický (Abdrusch Register beim Meierhof Untergramling und Hammerhof pro ao 1826) Něm., 25 x 34 cm, sešit bez desek, potrháno	1826	ukn 3015
6136		Výmlatní rejstřík dvorů Dolní Kramolín a Hamrnický (Abdrusch Register beim Maierhof Untergramling und Hammerhof Pro ao. 1827) Něm., 22 x 34 cm, sešit bez desek	1827	ukn 3016
6137		Výmlatní rejstřík dvorů Dolní Kramolín a Hamrnický (Abdrusch Register beim Maierhof Untergramling und Hammerhof pro ao 1828) Něm., 25 x 36,5 cm, sešit bez desek, potrháno, plíseň	1828	ukn 3017
6138		Výmlatní rejstřík dvorů Dolní Kramolín a Hamrnický (Abdrusch Register beim Maierhofe Untergramling und Hammerhof für das Jahr 1829) Něm., 22 x 34 cm, sešit bez desek	1829	ukn 3018
6139		Výmlatní rejstřík dvorů Dolní Kramolín a Hamrnický (Abdrusch Register beim Meierhof Untergramling und Hammerhof für das Jahr ao 1830) Něm., 21 x 34 cm, sešit bez desek, potrháno	1830	ukn 3019
6140		Výmlatní rejstřík dvorů Dolní Kramolín a Hamrnický (Abdrusch Register beim Maierhof Untergramling und Hammerhof für das Jahr ao 1832) Něm., 24 x 38 cm, sešit bez desek	1832	ukn 3020
6141		Výmlatní rejstřík dvorů Dolní Kramolín a Hamrnický (Abdrusch Register beim Maierhof Untergramling und Hammerhof für das Jahr ao 1833) Něm., 25 x 38 cm, sešit bez desek	1833	ukn 3021
6142		Výmlatní rejstřík dvorů Dolní Kramolín a Hamrnický (Abdrusch Register beim Maierhof Untergramling und Hammerhof im Jahr ao. 1837) Něm., 20,5 x 32 cm, sešit bez desek	1837	ukn 3022

Inv. č.	Sign.	Obsah	Časový rozsah	Evid. jedn.
6143		Výmlatní rejstřík dvorů Dolní Kramolín a Hamrnický (Abdrusch Register beim Maierhof Untergramling u. Hammerhof für das Jahr ao. 1838) Něm., 22 x 36 cm, sešit bez desek	1838	ukn 3023
6144		Výmlatní rejstřík dvorů Dolní Kramolín a Hamrnický (Abdrusch-Regiester beim Maierhof Untergramling und Hammerhof für das Jahr anno 1839) Něm., 22,5 x 36,5 cm, sešit bez desek, plíseň	1839	ukn 3024
6145		Výmlatní rejstřík dvorů Dolní Kramolín a Hamrnický (Abdrusch Regiester beim Maierhof Untergramling und Hammerhof für das Jahr anno 1840) Něm., 22 x 35 cm, sešit bez desek	1840	ukn 3025
6146		Výmlatní rejstřík dvorů Dolní Kramolín a Hamrnický (Abdrusch Regiester beim Maierhof Untergramling und Hammerhof für das Jahr ao 1841) Něm., 21,5 x 34 cm, sešit bez desek	1841	ukn 3026
6147		Výmlatní rejstřík dvorů Dolní Kramolín a Hamrnický (Abdrusch Regiester Beim Maierhof Untergramling und Hammerhof für das Jahr ao 1842) Něm., 21 x 34 cm, sešit bez desek	1842	ukn 3027
6148		Výmlatní rejstřík dvorů Dolní Kramolín a Hamrnický (Abdrusch Regiester beim Maierhof Untergramling und Hammerhof im Jahr ao. 1845) Něm., 21 x 33 cm, sešit bez desek, potrháno	1845	ukn 3028
6149		Výmlatní rejstřík dvorů Dolní Kramolín a Hamrnický (Abdrusch Register beim Maierhof Untergramling und Hammerhof fürs Jahr anno 1846) Něm., 21 x 33 cm, sešit bez desek	1846	ukn 3029
6150		Výmlatní rejstřík dvorů Dolní Kramolín a Hamrnický (Abdrusch Regiester beim Maierhof Untergramling und Hammerhof fürs Jahr anno 1847) Něm., 22 x 35 cm, sešit bez desek	1847	ukn 3030
6151		Výmlatní rejstřík dvorů Dolní Kramolín a Hamrnický (Abdruschregister beim Meierhof Untergramling und Hammerhof im Jahr anno 1848) Něm., 21 x 35 cm, sešit bez desek	1848	ukn 3031

Inv. č.	Sign.	Obsah	Časový rozsah	Evid. jedn.
6152		Výmlatní rejstřík dvorů Dolní Kramolín a Hamrnický (Abdrusch Register Beim Maierhof Untergramling und Hammerhof im Jahr ao 1849) Něm., 21 x 34 cm, sešit bez desek	1849	ukn 3032
6153		Výmlatní rejstřík dvorů Dolní Kramolín a Hamrnický (Abdrusch Register beim Maierhof Untergramling und Hammerhof im Jahr ao. 1850)	1850	ukn 3033
6154		Výmlatní rejstřík dvorů Dolní Kramolín a Hamrnického (Abdrusch Register beim Maierhof Untergramling und Hammerhof im Jahr anno 1851 et 1852)	1851–1852	ukn 3034
6155		Výmlatní rejstřík dvorů Dolní Kramolín a Hamrnický (Abdrusch Register beim Maierhof Untergramling und Hammerhof vom Jahre 1853 et 1854)	1853–1854	ukn 3035
6156		Výmlatní rejstřík dvorů Dolní Kramolín a Hamrnického (Abdrusch Register von den Maierhofen Untergramling und Hammerhof vom Jahre 1855)	1855	ukn 3036
6157		Výmlatní rejstřík dvorů Dolní Kramolín a Hamrnický (Abdrusch Register von den Maierhofen Untergramling und Hammerhof vom Jahre 1856)	1856	ukn 3037
6158		Rejstřík osevu a sklizně obilí, sena a otavy dvorů Dolní Kramolín a Hamrnický (Register uiber den Getreidanbau, Heu- Grommet u. Getreidfechung von den Maierhöfen Untergramling und Hammerhof Anfangend vom Jahre 1865–1868)	1865–1868	ukn 3038
6159		Rejstřík osevu a sklizně obilí, sena, otavy, zelí a řepy dvorů Dolní Kramolín a Hamrnický (Register uiber den Getreid- Anbau, Heu, Getreid, Grommet, Kraut, u. Dorschen – Fechung von den Maierhöfen Untergrämling und Hammerhof. Anfangend vom Jahre 1869)	1869–1873	ukn 3039
6160		Rejstřík sýpek (Schütbodenregister für das Jahr 1832) Něm., 25 x 41 cm, desky z lepenky, hřbet kožený	1832	ukn 3040
6161		Rejstřík sýpek (Schütbodenregister für das Jahr 1833) Něm., 25 x 42 cm, desky z lepenky, hřbet kožený	1833	ukn 3041

Inv. č.	Sign.	Obsah	Časový rozsah	Evid. jedn.
6162		Rejstřík sýpek (Schüttbodenregister für das Jahr 1834) Něm., 25 x 40 cm, desky z lepenky, hřbet kožený	1834	ukn 3042
6163		Rejstřík sýpek (Schüttbodenregister für das Jahr 1835) Něm., 24 x 40 cm, desky z lepenky, hřbet a rohy kožené	1835	ukn 3043
6164		Rejstřík sýpek (Schüttboden-Register 1838) Něm., 26 x 42 cm, desky z lepenky, hřbet kožený	1838	ukn 3044
6165		Rejstřík sýpek Ovčího dvora (Schüttboden-Register beim Mayerhoff Schafhoff Pro Ao. 1793) Něm., 22 x 35,5 cm, desky z papíru	1793	ukn 3045
6166		Rejstřík sýpek Klášterního dvora (Schüttboden Register beim Mayerhof Klosterhof Pro Anno 1793) Něm., 22 x 36 cm, desky z papíru	1793	ukn 3046
6167		Rejstřík sýpek Stierova mlýna (Schüttboden-Register bei der Stiers Mühle Pro Ao 1793) Něm., 22 x 35 cm, desky z papíru	1793	ukn 3047
6168		Rejstřík sýpek Rödlova mlýna (Schüttboden-Register bei der Rödl Mühle Pro Ao. 1793) Něm., 22 x 35 cm, desky z papíru	1793	ukn 3048
6169		Rejstřík sýpek dvora Kladruby (Schüttboden-Register bei dem Mayerhof Kladerles Pro Anno 1793) Něm., 22 x 35 cm, desky z papíru	1793	ukn 3049
6170		Rejstřík sýpek Porklova mlýna (Schüttboden-Register bei der Porckl Mühle Pro Ao 1793) Něm., 22 x 35 cm, desky z papíru	1793	ukn 3050
6171		Rejstřík sýpek Klášterního dvora (Schüttboden Register beim Klosterhof für das Jahr 1805) Něm., 23 x 39 cm, desky z papíru	1805	ukn 3051

Inv. č.	Sign.	Obsah	Časový rozsah	Evid. jedn.
6172		Rejstřík sýpek dvora Kladruby (Schüttboden Register bei Mayerhof Kladerlas für das Jahr 1805) Něm., 23 x 39 cm, desky z papíru	1805	ukn 3052
6173		Rejstřík sýpek Hamrnického dvora (Schüttboden Register bei Mayerhof Hammerhof für das Jahr 1805) Něm., 23 x 39 cm, desky z papíru	1805	ukn 3053
6174		Rejstřík sýpek dvora Nový dvůr (Schüttboden Register bei Mayerhof Neuhof für das Jahr 1805) Něm., 23,5 x 39 cm, desky z papíru	1805	ukn 3054
6175		Rejstřík sýpek Ovčívho dvora (Schüttboden Register bei Mayerhof Schafhof für das Jahr 1805) Něm., 23,5 x 39 cm, desky z papíru	1805	ukn 3055
6176		Rejstřík sýpek Stierova mlýna (Schüttboden Register bei der Stiersmühl für das Jahr 1805) Něm., 23 x 39 cm, desky z papíru	1805	ukn 3056
6177		Rejstřík sklizně zeleného krmiva (Grün-Futter Einfachsungs Register pro ao. 1807) Něm., 22 x 35,5 cm, sešit bez desek	1807	ukn 3057
6178		Rejstřík sklizně zeleného krmiva (Grünfutter Einfachsungs Register. pro 1809) Něm., 23 x 38,5 cm, sešit bez desek	1809	ukn 3058
6179		Rejstřík sklizně zeleného krmiva (Grünfutter Einfachsungs Register pro ao 1810) Něm., 22 x 35 cm, sešit bez desek	1810	ukn 3059
6180		Rejstřík zeleného krmiva a suché píče (Grün- und Rauh- Futter Verrechnungs Register Pro anno 1811) Něm., 23 x 38,5 cm, sešit bez desek, potrháno	1811	ukn 3060
6181		Rejstřík zeleného krmiva a suché píče (Grün- und Rauh Futter Verrechnungs Register pro 1812) Něm., 24 x 39 cm, desky z papíru, potrháno	1812	ukn 3061



Inv. č.	Sign. Obsah	Časový rozsah	Evid. jedn.
6182	Rejstřík krmiva (Futter Rechnung auf das Jahr 1813) Něm., 23 x 38 cm, desky z papíru, potrháno	1813	ukn 3062
6183	Rejstřík zeleného krmiva a suché píče (Grün und Rauh Futter Verrechnungsregister von 1ten October 1817 bis Ende December 1818) Něm., 25 x 38 cm, desky z papíru, potrháno	1817–1818	ukn 3063
6184	Rejstřík zeleného krmiva a suché píče (Grün und Rauh Futter Verrechnungsregister für das Jahr 1819) Něm., 24,5 x 38 cm, desky z papíru	1819	ukn 3064
6185	Rejstřík zeleného krmiva a suché píče (Grün- und Rauh Futter Verrechnungsregister für das Jahr 1820) Něm., 25 x 38 cm, desky z papíru	1820	ukn 3065
6186	Rejstřík zeleného krmiva a suché píče (Grün und Rauh Futter Verrechnungsregister für das Jahr 1821) Něm., 25 x 40 cm, desky z papíru	1821	ukn 3066
6187	Rejstřík zeleného krmiva a suché píče (Grün- und Rauh- Futter Verrechnungsregister für das Jahr 1822) Něm., 24 x 38 cm, desky z papíru	1822	ukn 3067
6188	Rejstřík zeleného krmiva a suché píče (Grün und Rauchfutter Verrechnungsregister für das Jahr 1823) Něm., 24 x 38 cm, desky z papíru	1823	ukn 3068
6189	Přehled výnosů zrní a krmiv (Übersicht von der Körner und Futter-Ertragniss vom Jahr 1828 anfangend.) Něm., 25 x 39 cm, desky z papíru, potrháno	1828	ukn 3069
6190	Přehled výnosů zrní a krmiv (Übersicht über das Körner u. Futtererträgniss von sämmlichen Stift Tepler Mayerhöfen anfangend vom Jahre 1847) Něm., 25 x 40 cm, desky z lepenky, hřbet kožený	1847	ukn 3070

Inv. č.	Sign.	Obsah	Časový rozsah	Evid. jedn.
6191		Rejstřík zeleného krmiva a suché píče dvorů Kramolín a Hamrnický (Grün und Raufutter Ferrechnung beim Maierhof Gramling und Hammerhof von 1ten Jänner an 1819 anfangend) Něm., 21,5 x 34 cm, sešit bez desek	1819–1820	ukn 3071
6192		Rejstřík zeleného krmiva a suché píče dvorů Kramolín a Hamrnický (Grün und Raufutter Ferrechnung beim Maierhof Gramling und Hammerhof im Jahre ao. 1821) Něm., 21 x 34 cm, sešit bez desek	1821–1825	ukn 3072
6193		Rejstřík zeleného krmiva a suché píče dvorů Dolní Kramolín a Hamrnický Něm., 21 x 34 cm, sešit bez desek	1823–1824	ukn 3073
6194		Rejstřík zeleného krmiva a suché píče dvorů Dolní Kramolín a Hamrnický (Grün und Raufutter Verrechnung beim Maierhof Untergramling und Hammerhof im Jahre ao. 1825) Něm., 21 x 34 cm, sešit bez desek	1825–1828	ukn 3074
6195		Rejstřík zeleného krmiva a suché píče dvorů Dolní Kramolín a Hamrnický (Grün- und Raufutter Verrechnungs Register Beim Maierhof Untergramling et Hammerhof im Jahr ao 1831) Něm., 24 x 38 cm, desky z papíru	1831–1832	ukn 3075
6196		Rejstřík zeleného krmiva a suché píče dvorů Dolní Kramolín a Hamrnický (Grün und Raufutter Verrechnung beim Maierhof Untergramling und Hammerhof im Jahr ao. 1834) Něm., 23,5 x 36,5 cm, sešit bez desek	1834	ukn 3076
6197		Rejstřík zeleného krmiva a suché píče dvorů Dolní Kramolín a Hamrnický (Grün und Raufutter Verrechnungs Regiester beim Maierhof Untergramling und Hammerhof im Jahr anno 1835) Něm., 20,5 x 34 cm, sešit bez desek	1835	ukn 3077

Inv. č.	Sign. Obsah	Časový rozsah	Evid. jedn.
6198	Rejstřík zeleného krmiva a suché píce dvorů Dolní Kramolín a Hamrnický (Grün und Raufutter Verrechnungs Register beim Maierhof Untergramling und Hammerhof für das Jahr anno 1838) Něm., 21,5 x 34 cm, sešit bez desek	1838	ukn 3078
6199	Rejstřík zeleného krmiva a suché píce dvorů Dolní Kramolín a Hamrnický (Grün und Raufutter Rechnung beim Maierhof Untergramling und Hammerhof fürs Jahr anno 1845) Něm., 21 x 34 cm, sešit bez desek, poškozeno hmyzem, plíseň	1845	ukn 3079
6200	Rejstřík zeleného krmiva a suché píce dvorů Dolní Kramolín a Hamrnický (Grün und Raufutter Rechnung beim Maierhof Untergramling und Hammerhof für das Jahr anno 1849) Něm., 22 x 36 cm, sešit bez desek, potrháno	1849	ukn 3080
6201	Rejstřík zeleného krmiva a suché píce dvorů Dolní Kramolín a Hamrnický (Grün und Raufutter Rechnung beim Maierhof Untergramling und Hammerhof pro anno 1853)	1853	ukn 3081
<b>d) Dobyččí účty</b>			
6202	Dobyččí hlavní kniha (Viehrechnungs-Hauptbuch anno 1863)	1863	ukn 3082
6203	Dobyččí hlavní kniha (Viehrechnungs-Hauptbuch anno 1864)	1864	ukn 3083
6204	Dobyččí hlavní kniha (Viehrechnungs-Hauptbuch Anno 1865)	1865	ukn 3084
6205	Dobyččí hlavní kniha (Viehrechnung Jahre 1865)	1865	ukn 3085
6206	Dobyččí hlavní kniha (Viehrechnungs-Hauptbuch anno 1866)	1866	ukn 3086
6207	Dobyččí hlavní kniha (Viehrechnungs-Hauptbuch anno 1867)	1867	ukn 3087
6208	Dobyččí hlavní kniha (Viehrechnungs-Hauptbuch 1868)	1868	ukn 3088

Inv. č.	Sign.	Obsah	Časový rozsah	Evid. jedn.
6209		Dobytčí hlavní kniha (Viehrechnungs-Hauptbuch 1869)	1869	ukn 3089
6210		Dobytčí hlavní kniha (Viehrechnungs-Hauptbuch 1870)	1870	ukn 3090
6211		Dobytčí hlavní kniha (Viehrechnungs-Hauptbuch für das Jahr 1871)	1871	ukn 3091
6212		Dobytčí hlavní kniha (Viehrechnungs-Hauptbuch für das Jahr 1872)	1872	ukn 3092
6213		Dobytčí hlavní kniha (Viehrechnungs-Hauptbuch für das Jahr 1873)	1873	ukn 3093
6214		Dobytčí hlavní kniha (Viehrechnung anno 1874)	1874	ukn 3094
6215		Dobytčí hlavní kniha (Viehrechnungs-Hauptbuch für das Jahr 1875)	1875	ukn 3095
6216		Dobytčí hlavní kniha	1876	ukn 3096
6217		Dobytčí hlavní kniha (Viehrechnungs-Hauptbuch 1877)	1877	ukn 3097
6218		Dobytčí hlavní kniha (Viehrechnungs-Hauptbuch 1878)	1878	ukn 3098
6219		Dobytčí hlavní kniha (Vieh-Rechnungs Hauptbuch 1879)	1879	ukn 3099
6220		Dobytčí hlavní kniha (Viehrechnungs-Hauptbuch 1880)	1880	ukn 3100
6221		Dobytčíní hlavní kniha (Viehverrechnungs-Hauptbuch 1881)	1881	ukn 3101
6222		Dobytčí hlavní kniha (Viehverrechnungs-Hauptbuch 1882)	1882	ukn 3102
6223		Dobytčí hlavní kniha (Vieh-Rechnungs Hauptbuch 1883)	1883	ukn 3103
6224		Dobytčí hlavní kniha (Vieh-Rechnungs Hauptbuch 1884)	1884	ukn 3104

Inv. č.	Sign.	Obsah	Časový rozsah	Evid. jedn.
6225		Dobytčí hlavní kniha (Viehrechnungs-Hauptbuch 1885)	1885	ukn 3105
6226		Dobytčí hlavní kniha (Viehrechnungs-Hauptbuch 1886)	1886	ukn 3106
6227		Dobytčí hlavní kniha (Viehrechnungs-Hauptbuch 1887)	1887	ukn 3107
6228		Dobytčí hlavní kniha (Viehrechnungs-Hauptbuch 1888)	1888	ukn 3108
6229		Dobytčí hlavní kniha (Viehrechnungs-Hauptbuch 1889)	1889	ukn 3109
6230		Dobytčí hlavní kniha	1890	ukn 3110
6231		Dobytčí hlavní kniha (Viehrechnungs-Hauptbuch)	1891	ukn 3111
6232		Dobytčí hlavní kniha (Viehrechnungs-Hauptbuch 1892)	1892	ukn 3112
6233		Dobytčí hlavní kniha (Viehrechnungs-Hauptbuch 1893)	1893	ukn 3113
6234		Dobytčí hlavní kniha (Viehrechnungs-Hauptbuch 1894)	1894	ukn 3114
6235		Dobytčí hlavní kniha	1895	ukn 3115
6236		Dobytčí hlavní kniha (Viehrechnungs-Hauptbuch 1896)	1896	ukn 3116
6237		Dobytčí hlavní kniha (Viehrechnungs-Hauptbuch 1897)	1897	ukn 3117
6238		Dobytčí hlavní kniha (Viehrechnungs-Hauptbuch 1898)	1898	ukn 3118
6239		Dobytčí hlavní kniha	1901	ukn 3119
6240		Dobytčí hlavní kniha (Viehrechnungs-Hauptbuch 1902)	1902	ukn 3120
6241		Dobytčí hlavní kniha (Viehrechnungs-Hauptbuch 1903)	1903	ukn 3121

Inv. č.	Sign.	Obsah	Časový rozsah	Evid. jedn.
6242		Dobytčí hlavní kniha (Viehrechnungs-Hauptbuch 1904)	1904	ukn 3122
6243		Dobytčí hlavní kniha (Viehrechnungs-Hauptbuch 1905)	1905	ukn 3123
6244		Dobytčí hlavní kniha (Viehrechnungs-Hauptbuch 1906)	1906	ukn 3124
6245		Dobytčí hlavní kniha (Viehrechnungs-Hauptbuch 1907)	1907	ukn 3125
6246		Dobytčí hlavní kniha (Viehrechnungs-Hauptbuch 1908)	1908	ukn 3126
6247		Dobytčí hlavní kniha (Viehrechnungs-Hauptbuch 1909)	1909	ukn 3127
6248		Dobytčí hlavní kniha (Viehrechnungs-Hauptbuch 1910)	1910	ukn 3128
6249		Dobytčí hlavní kniha (Viehrechnungs-Hauptbuch 1911)	1911	ukn 3129
6250		Dobytčí hlavní kniha (Viehrechnungs-Hauptbuch 1912)	1912	ukn 3130
6251		Dobytčí hlavní kniha (Viehrechnungs-Hauptbuch 1913)	1913	ukn 3131
6252		Dobytčí hlavní kniha (Viehrechnungs-Hauptbuch 1914–1915)	1914–1915	ukn 3132
6253		Dobytčí hlavní kniha (Viehrechnungs-Hauptbuch 1916)	1916	ukn 3133
6254		Dobytčí hlavní kniha (Viehhauptbuch 1917)	1917	ukn 3134
6255		Dobytčí hlavní kniha (Viehrechnungs-Hauptbuch 1918)	1918	ukn 3135
6256		Dobytčí hlavní kniha (Viehrechnungs-Hauptbuch 1919)	1919	ukn 3136
6257		Dobytčí hlavní kniha (Viehrechnungs-Hauptbuch 1920)	1920	ukn 3137

Inv. č.	Sign.	Obsah	Časový rozsah	Evid. jedn.
6258		Dobytčí hlavní kniha (Viehrechnungs-Hauptbuch 1921)	1921	ukn 3138
6259		Dobytčí hlavní kniha (Viehrechnungs-Hauptbuch 1922)	1922	ukn 3139
6260		Dobytčí hlavní kniha (Viehrechnungs-Hauptbuch 1923)	1923	ukn 3140
6261		Dobytčí hlavní kniha (Viehrechnungs-Hauptbuch 1924)	1924	ukn 3141
6262		Dobytčí hlavní kniha (Viehrechnungs-Hauptbuch 1925)	1925	ukn 3142
6263		Dobytčí hlavní kniha (Viehrechnungs-Hauptbuch 1926)	1926	ukn 3143
6264		Dobytčí hlavní kniha (Viehrechnungs-Hauptbuch 1927)	1927	ukn 3144
6265		Dobytčí hlavní kniha (Viehrechnungs-Hauptbuch 1928)	1928	ukn 3145
6266		Dobytčí hlavní kniha (Viehrechnungs-Hauptbuch 1929)	1929	ukn 3146
6267		Dobytčí hlavní kniha (Viehrechnungs-Hauptbuch 1930)	1930	ukn 3147
6268		Dobytčí hlavní kniha (Viehhauptbuch 1931)	1931	ukn 3148
6269		Dobytčí hlavní kniha (Viehhauptbuch 1932)	1932	ukn 3149
6270		Dobytčí hlavní kniha (Viehhauptbuch 1933)	1933	ukn 3150
6271		Dobytčí hlavní kniha (Vieh-Hauptbuch 1934)	1934	ukn 3151
6272		Dobytčí hlavní kniha (Vieh-Hauptbuch 1935)	1935	ukn 3152
6273		Dobytčí hlavní kniha (Vieh-Hauptbuch 1936)	1936	ukn 3153

Inv. č.	Sign.	Obsah	Časový rozsah	Evid. jedn.
6274		Dobytčí hlavní kniha (Vieh-Hauptbuch 1937)	1937	ukn 3154
6275		Dobytčí hlavní kniha (Vieh-Hauptbuch 1938)	1938	ukn 3155
6276		Dobytčí deník (Vieheamts Journal 1808) Něm., 23 x 39 cm, desky z papíru, potrháno	1808	ukn 3156
6277		Dobytčí deník (Vieheamts-Journal pro ao 1809) Něm., 23 x 39 cm, desky z papíru, potrháno	1809	ukn 3157
6278		Dobytčí deník (Vieheamts Journal pro ao 1810) Něm., 23 x 39 cm, desky z papíru, potrháno	1810	ukn 3158
6279		Dobytčí deník (Vieheamts Journal pro 1811) Něm., 23 x 36 cm, desky z papíru, potrháno	1811	ukn 3159
6280		Dobytčí deník (Vieheamts Journal pro 1812) Něm., 23 x 37 cm, desky z papíru, potrháno	1812	ukn 3160
6281		Dobytčí deník (Vieheamts Journal für das Jahr 1813) Něm., 23 x 38 cm, desky z papíru, potrháno	1813	ukn 3161
6282		Dobytčí deník a hlavní kniha (Viehamts Journal nebst Hauptbuch pro 1815) Něm., 23 x 38 cm, desky z papíru, potrháno	1815	ukn 3162
6283		Dobytčí deník (Viehamts Journal) Něm., 24,5 x 39 cm, nesvázané složky bez desek	1816	ukn 3163
6284		Dobytčí deník (Viehamts Journal ao 1817) Něm., 24,5 x 39 cm, nesvázané složky bez desek	1817	ukn 3164
6285		Dobytčí deník (Viehamts Journal pro anno 1818) Něm., 22 x 34 cm, desky z papíru, potrháno	1818	ukn 3165



Inv. č.	Sign. Obsah	Časový rozsah	Evid. jedn.
6286	Dobytčí deník (Viehamts Journal für das Jahr ao 1819) Něm., 21 x 34 cm, sešit bez desek	1819	ukn 3166
6287	Dobytčí deník (Viehamts Journal für das Jahr ao 1820) Něm., 25 x 41 cm, sešit bez desek, potrháno	1820	ukn 3167
6288	Dobytčí deník (Viehamts-Journal für das Jahr ao 1822) Něm., 25 x 40 cm, sešit bez desek, potrháno	1822	ukn 3168
6289	Dobytčí deník (Viehamts-Journal für das Jahr ao 1823) Něm., 21 x 34 cm, sešit bez desek	1823	ukn 3169
6290	Dobytčí deník (Viehamts-Journal im Jahre ao 1824) Něm., 21 x 34 cm, sešit bez desek, potrháno	1824	ukn 3170
6291	Dobytčí deník (Viehamts Journal für das Jahr ao 1825) Něm., 25 x 40 cm, sešit bez desek	1825	ukn 3171
6292	Dobytčí deník (Viehamts Journal für das Jahr ao 1826) Něm., 25 x 40 cm, sešit bez desek	1826	ukn 3172
6293	Dobytčí deník (Viehamts Journal für das Jahr ao 1827) Něm., 25 x 40 cm, sešit bez desek	1827	ukn 3173
6294	Dobytčí deník (Viehamts Journal für das Jahr anno 1828) Něm., 24,5 x 39 cm, sešit bez desek, potrháno	1828	ukn 3174
6295	Dobytčí deník (Viehamts Journal für das Jahr ao 1829) Něm., 22 x 34 cm, sešit bez desek	1829	ukn 3175
6296	Dobytčí deník Něm., 24,5 x 38 cm, sešit bez desek, zpevněný hřbet	1830	ukn 3176
6297	Dobytčí deník (Viehamts Journal für das Jahr ao 1831) Něm., 24 x 39 cm, sešit bez desek, potrháno	1831	ukn 3177

Inv. č.	Sign. Obsah	Časový rozsah	Evid. jedn.
6298	Dobytčí deník (Viehverrechnungs-Journal für das Jahr ao 1832) Něm., 31 x 48 cm, sešit bez desek, potrháno	1832	ukn 3178
6299	Dobytčí deník (Vieh Journal für das Jahr anno 1833) Něm., 24 x 38 cm, sešit bez desek, potrháno, plíseň	1833	ukn 3179
6300	Dobytčí deník (Vieh-Journal für das Jahr anno 1834) Něm., 24,5 x 38 cm, sešit bez desek, potrháno, plíseň	1834	ukn 3180
6301	Dobytčí deník (Vieh-Journal im Jahr 1835) Něm., 24 x 37 cm, sešit bez desek, potrháno, plíseň	1835	ukn 3181
6302	Dobytčí deník (Viehverrechnungs Journal im Jahr anno 1836) Něm., 24 x 38 cm, sešit bez desek, potrháno, plíseň	1836	ukn 3182
6303	Dobytčí deník (Viehverrechnungs Journal für das Jahr ao 1837) Něm., 21,5 x 26 cm, sešit bez desek, potrháno, plíseň	1837	ukn 3183
6304	Dobytčí deník (Viehverrechnungs Journal im Jahr ao 1838) Něm., 22 x 36 cm, sešit bez desek, plíseň	1838	ukn 3184
6305	Dobytčí deník (Vieh-Journal fürs Jahr ao 1839) Něm., 22 x 37 cm, sešit bez desek, plíseň	1839	ukn 3185
6306	Dobytčí deník (Viehrechnungs Journal für das Jahr anno 1840) Něm., 22 x 36 cm, sešit bez desek, plíseň	1840	ukn 3186
6307	Dobytčí deník (Vieh-Journal für das Jahr ao 1841) Něm., 22 x 36 cm, sešit bez desek, plíseň	1841	ukn 3187
6308	Dobytčí deník (Vieh Journal für das Jahr ao 1842) Něm., 24 x 38 cm, sešit bez desek, potrháno, plíseň	1842	ukn 3188
6309	Dobytčí deník (Vieh Journal für das Jahr ao 1843) Něm., 24,5 x 39 cm, sešit bez desek, potrháno, plíseň	1843	ukn 3189

Inv. č.	Sign. Obsah	Časový rozsah	Evid. jedn.
6310	Dobytčí deník Něm., 25 x 37 cm, sešit bez desek, potrháno, plíseň	1844	ukn 3190
6311	Dobytčí deník (Vieh Journal im Jahr ao 1845) Něm., 25 x 37 cm, desky z lepenky, hřbet kožený, potrháno, plíseň	1845	ukn 3191
6312	Dobytčí manuál (Viehrechnungs Manual im Jahr ao 1845) Něm., 25 x 37 cm, desky z lepenky, hřbet kožený, potrháno, plíseň	1845	ukn 3192
6313	Dobytčí deník (Viehrechnungs Journal fürs Jahr anno 1846) Něm., 27 x 36 cm, sešit bez desek	1846	ukn 3193
6314	Dobytčí deník (Viehverrechnungs Journal im Jahr ao 1847) Něm., 21 x 35 cm, sešit bez desek, potrháno	1847	ukn 3194
6315	Dobytčí deník (Viehrechnungs Journal fürs Jahr anno 1848) Něm., 21,5 x 35 cm, sešit bez desek, potrháno	1848	ukn 3195
6316	Dobytčí deník (Viehrechnungs Journal fürs Jahr anno 1849) Něm., 25 x 38 cm, sešit bez desek, potrháno, plíseň	1849	ukn 3196
6317	Dobytčí deník (Viehrechnung Journal fürs Jahr anno 1850) Něm., 27 x 35 cm, sešit bez desek	1850	ukn 3197
6318	Dobytčí deník (Vieh Journal fürs Jahr anno 1851) Potrháno	1851	ukn 3198
6319	Dobytčí deník (Vieh Journal vom Jahr 1852)	1852	ukn 3199
6320	Dobytčí deník (Vieh Journal vom Jahre 1854) Potrháno, plíseň	1854	ukn 3200
6321	Dobytčí deník (Viehrechnungs-Journal anno 1855)	1855	ukn 3201

Inv. č.	Sign.	Obsah	Časový rozsah	Evid. jedn.
6322		Dobytčí deník (Vieh-Journal vom Jahre 1856) Potrháno	1856	ukn 3202
6323		Dobytčí deník (Viehrechnungs-Journal anno 1857)	1857	ukn 3203
6324		Dobytčí deník (Viehrechnungs-Journal Anno 1858)	1858	ukn 3204
6325		Dobytčí deník (Viehrechnungs-Journal anno 1859)	1859	ukn 3205
6326		Dobytčí deník (Viehrechnungs-Journal anno 1861)	1861	ukn 3206
6327		Dobytčí deník (Viehrechnung anno 1862)	1862	ukn 3207
6328		Dobytčí deník	1868	ukn 3208
6329		Ovčí manuál (Schafvieh Manual Pro Anno 1795) Něm., 22,5 x 36 cm, desky papírové, potrháno	1795	ukn 3209
6330	N. 8	Dobytčí manuál (Vieh Manual Pro anno 1796) Něm., 22 x 35,5 cm, desky z lepenky, potrhany hřbet	1796	ukn 3210
6331		Dobytčí manuál (Vieh Manuall Pro Ao. 1805) Něm., 23 x 38 cm, desky z lepenky, hřbet a rohy kožené, vázací řemínky, poškozeno hmyzem	1805	ukn 3211
6332		Dobytčí manuál (Viehe Manual Pro Anno 1806) Něm., 23 x 38 cm, desky z lepenky, hřbet a rohy kožené, vázací řemínky, poškozeno hmyzem	1806	ukn 3212
6333		Dobytčí manuál (Viehe-Bestendt und Rechnungs Manuale Pro Anno 1807) Něm., 24 x 38 cm, desky z lepenky, hřbet a rohy kožené, vázací řemínky	1807	ukn 3213

Inv. č.	Sign.	Obsah	Časový rozsah	Evid. jedn.
6334		Dobytčí manuál (Viehrechnungs Manual fürs Jahr ao. 1843) Něm., 21 x 34 cm, sešit bez desek	1843	ukn 3214
6335		Dobytčí manuál Něm., 25 x 36 cm, sešit bez desek, plíseň	1844	ukn 3215
6336		Dobytčí manuál (Viehrechnungs Manual für das Jahr anno 1846) Něm., 37 x 37 cm, sešit bez desek	1846	ukn 3216
6337		Dobytčí manuál (Viehrechnungs Manual für das Jahr anno 1847) Něm., 21 x 35 cm, sešit bez desek	1847	ukn 3217
6338		Dobytčí manuál (Viehrechnungs Manual fürs Jahr anno 1848) Něm., 21 x 34 cm, sešit bez desek	1848	ukn 3218
6339		Dobytčí manuál (Viehrechnungs Manual fürs Jahr anno 1849) Něm., 25 x 37 cm, sešit bez desek, plíseň	1849	ukn 3219
6340		Dobytčí manuál (Viehrechnungs Manual fürs Jahr anno 1850) Něm., 25 x 37 cm, sešit bez desek	1850	ukn 3220
6341		Dobytčí manuál (Viehrechnungs Manual für das Jahr anno 1851)	1851	ukn 3221
6342		Dobytčí manuál (Viehrechnungs-Manual vom Jahre 1852) Plíseň	1852	ukn 3222
6343		Dobytčí manuál (Viehrechnungs-Manual vom Jahre 1853) Potrháno	1853	ukn 3223
6344		Dobytčí manuál (Viehrechnungs-Manual vom Jahr 1854)	1854	ukn 3224
6345		Dobytčí manuál (Viehrechnungs Manual vom Jahre 1855)	1855	ukn 3225
6346		Dobytčí manuál (Viehrechnungs Manual om Jahre 1856) Poškozeno hlodavci a hmyzem	1856	ukn 3226

Inv. č.	Sign.	Obsah	Časový rozsah	Evid. jedn.
6347		Dobytčí manuál (Viehrechnungs-Manual vom Jahre 1857) Poškozeno hlodavci	1857	ukn 3227
6348		Dobytčí manuál (Viehrechnungs-Manual vom Jahre 1859)	1859	ukn 3228
6349		Dobytčí manuál (Viehrechnungs-Manual v. Jahre 1861)	1861	ukn 3229
6350		Dobytčí manuál (Viehrechnungs-Manuale anno 1862) Potrháno, poškozeno hlodavci	1862	ukn 3230
6351		Evidence dobytka a drůbeže na dvoře u Čepového mlýna (Vieh-Büchl über Rind- Borsten- & Geflügelvieh am Hofe b. d. Zapfenmühle 1898)	1898	ukn 3231
6352		Evidence dobytka a drůbeže na dvoře u Čepového mlýna (Vieh-Büchl über Rind- Borsten & Geflügelvieh am Hofe v. der Zapfenmühle 1899)	1899	ukn 3232
6353		Evidence dobytka a drůbeže na dvoře u Čepové pily (Vieh-Büchl über Rind, Borsten u. Geflügelvieh am Hofe bei der Zapfensäge 1900)	1900	ukn 3233
6354		Evidence dobytka a drůbeže na dvoře u Čepové pily (Vieh-Büchl über Rind- Borsten u. Geflügelvieh am Hofe bei der Zapfensäge 1901)	1901	ukn 3234
6355		Evidence dobytka v mateřském ovčíně Nového dvora (Viehbüchl für die Neuhöfer Mutterhütte anno 1863)	1863	ukn 3235
6356		Evidence dobytka Nového dvora (Viehbüchl für den Maierhof Neuhof anno 1864)	1864	ukn 3236
6357		Evidence dobytka Nového dvora (Viehbüchl für den Meierhof Neuhof anno 1867)	1867	ukn 3237
6358		Evidence dobytka v mateřském ovčíně Nového dvora (Viehbüchel für die Neuhöfner Mutterhütte anno 1869)	1869	ukn 3238
6359		Evidence dobytka Nového dvora (Viehbüchel für den Meierhof Neuhof 1872)	1872	ukn 3239

Inv. č.	Sign.	Obsah	Časový rozsah	Evid. jedn.
6360		Evidence dobytka Nového dvora (Viehbüchel für den Meierhof Neuhof 1873)	1873	ukn 3240
6361		Evidence dobytka Nového dvora (Viehbüchl für den Meierhof Neuhof 1879)	1879	ukn 3241
6362		Evidence dobytka Nového dvora (Viehbüchel für den Meierhof Neuhof 1881)	1881	ukn 3242
6363		Evidence dobytka Nového dvora (Viehbüchl für den Hof Neuhof 1892)	1892	ukn 3243
6364		Evidence dobytka Nového dvora (Viehbüchl Neuhof 1898)	1898	ukn 3244
6365		Evidence dobytka Nového dvora (Viehbüchl Neuhof 1900)	1900	ukn 3245
6366		Evidence dobytka Nového dvora (Neuhof 1901)	1901	ukn 3246
6367		Evidence dobytka Nového dvora (Neuhof 1902)	1902	ukn 3247
6368		Evidence dobytka Nového dvora (Neuhof 1903)	1903	ukn 3248
6369		Evidence dobytka Nového dvora (Neuhof 1904)	1904	ukn 3249
6370		Evidence dobytka Nového dvora (Neuhof 1905)	1905	ukn 3250
6371		Evidence dobytka Nového dvora (Neuhof 1906)	1906	ukn 3251
6372		Evidence dobytka Nového dvora (Neuhof 1907)	1907	ukn 3252
6373		Evidence dobytka Nového dvora (Nauhof 1908)	1908	ukn 3253
6374		Evidence dobytka Nového dvora (Neuhof 1909)	1909	ukn 3254
6375		Evidence dobytka Nového dvora (Neuhof 1910)	1910	ukn 3255

Inv. č.	Sign.	Obsah	Časový rozsah	Evid. jedn.
6376		Evidence dobytka Nového dvora (Neuhof 1911)	1911	ukn 3256
6377		Evidence dobytka Nového dvora (Neuhof 1912)	1912	ukn 3257
6378		Evidence dobytka Nového dvora (Neuhof 1913)	1913	ukn 3258
6379		Evidence dobytka Nového dvora (Neuhof 1914)	1914	ukn 3259
6380		Evidence dobytka Nového dvora (Neuhof 1923)	1923	ukn 3260
6381		Evidence dobytka Nového dvora (Neuhof 1924)	1924	ukn 3261
6382		Evidence dobytka Nového dvora (Neuhof 1940)	1940	ukn 3262
6383		Evidence dobytka Nového dvora (Neuhof 1941)	1941	ukn 3263
6384		Evidence dobytka v ovčíně Nového dvora (Viehbüchl für die Schafhütte Neuhof 1879)	1879	ukn 3264
6385		Evidence dobytka v ovčíně Nového dvora (Viehbüchel für die Schafhütte Neuhof 1880)	1880	ukn 3265
6386		Evidence dobytka v ovčíně Nového dvora (Viehbüchel für die Schafhütte Neuhof 1881)	1881	ukn 3266
6387		Evidence dobytka v ovčíně Nového dvora (Viehbüchl für die Schäferei Neuhof. 1892.)	1892	ukn 3267
6388		Evidence dobytka v ovčíně Nového dvora (Viehbüchl Neuhof Schafhütte 1899)	1899	ukn 3268
6389		Evidence dobytka v ovčíně Nového dvora (Viehbüchl Neuhof Schafhütte 1901)	1901	ukn 3269
6390		Evidence dobytka v ovčíně Nového dvora (Neuhof Schäferei 1902)	1902	ukn 3270
6391		Evidence dobytka v ovčíně Nového dvora (Schäferei Neuhof 1903)	1903	ukn 3271



Inv. č.	Sign.	Obsah	Časový rozsah	Evid. jedn.
6392		Evidence dobytka v ovčíně Nového dvora (Schäferei Neuhof 1904)	1904	ukn 3272
6393		Evidence dobytka v ovčíně Nového dvora (Schäferei Neuhof 1905)	1905	ukn 3273
6394		Evidence dobytka v ovčíně Nového dvora (Schäferei Neuhof 1906)	1906	ukn 3274
6395		Evidence dobytka v ovčíně Nového dvora (Schäferei-Neuhof 1907)	1907	ukn 3275
6396		Evidence dobytka v ovčíně Nového dvora (Schäferei Neuhof 1908)	1908	ukn 3276
6397		Evidence dobytka v Novém dvoře (Neuhof-Hütte 1909)	1909	ukn 3277
6398		Evidence dobytka v Novém dvoře (Neuhof-Hütte 1910)	1910	ukn 3278
6399		Evidence dobytka v Novém dvoře (Neuhof Hütte 1911)	1911	ukn 3279
6400		Evidence dobytka v Novém dvoře (Neuhof Hütte 1912)	1912	ukn 3280
6401		Evidence dobytka v Novém dvoře (Neuhof Hütte 1917)	1917	ukn 3281
6402		Evidence dobytka v Novém dvoře (Neuhof-Hütte 1923)	1923	ukn 3282
6403		Evidence dobytka v Novém dvoře (Neuhof-Hütte. 1924.)	1924	ukn 3283
6404		Evidence dobytka v Novém dvoře (Neuhof-Hütte 1941)	1941	ukn 3284
6405		Evidence dobytka Smrčého dvora (Viehbüchl für den Maierhof Fichtenbielhof anno 1864)	1864	ukn 3285
6406		Evidence dobytka Smrčého dvora (Vieh Büchl für den Meierhof Fichtenbiel 1867)	1867	ukn 3286
6407		Evidence dobytka Smrčého dvora (Vieh-Büchl für den Meierhof Fichtenbielhof 1873)	1873	ukn 3287

Inv. č.	Sign.	Obsah	Časový rozsah	Evid. jedn.
6408		Evidence dobytka Smrčého dvora (Vieh-Büchl für den Meierhof Fichtenbiel 1877)	1877	ukn 3288
6409		Evidence dobytka Smrčého dvora (Vieh Büchl für den Meierhof Fichtenbiel 1879)	1879	ukn 3289
6410		Evidence dobytka Smrčého dvora (Vieh-Büchl für den Meierhof Fichtenbielhof 1881)	1881	ukn 3290
6411		Evidence dobytka Smrčého dvora (Vieh-Büchl für den Fichtenbühlhof 1889)	1889	ukn 3291
6412		Evidence dobytka Smrčého dvora (Viehbüchl für den Fichtenbühlhof 1892)	1892	ukn 3292
6413		Evidence dobytka Smrčého dvora (Viehbüchl Fichtenbühlhof 1898)	1898	ukn 3293
6414		Evidence dobytka Smrčého dvora (Fichtenbühlhof 1901)	1901	ukn 3294
6415		Evidence dobytka Smrčého dvora (Fichtenbühlhof 1902)	1902	ukn 3295
6416		Evidence dobytka Smrčého dvora (Fichtenbühlhof. 1903)	1903	ukn 3296
6417		Evidence dobytka Smrčého dvora (Fichtenbühlhof 1904)	1904	ukn 3297
6418		Evidence dobytka Smrčého dvora (Fichtenbühlhof 1905)	1905	ukn 3298
6419		Evidence dobytka Smrčého dvora (Fichtenbühlhof 1906)	1906	ukn 3299
6420		Evidence dobytka Smrčého dvora (Fichtenbühlhof 1907)	1907	ukn 3300
6421		Evidence dobytka Smrčého dvora (Fichtenbühlhof 1908)	1908	ukn 3301
6422		Evidence dobytka Smrčého dvora (Fichtenbühlhof 1910)	1910	ukn 3302
6423		Evidence dobytka Smrčého dvora (Fichtenbühlhof 1911)	1911	ukn 3303

Inv. č.	Sign.	Obsah	Časový rozsah	Evid. jedn.
6424		Evidence dobytka Smrčího dvora (Fichtenbühlhof 1912)	1912	ukn 3304
6425		Evidence dobytka Smrčího dvora (Fichtenbühlhof 1917)	1917	ukn 3305
6426		Evidence dobytka Smrčího dvora (Fichtenbühlhof 1923)	1923	ukn 3306
6427		Evidence dobytka Smrčího dvora (Fichtenbühlhof. 1924)	1924	ukn 3307
6428		Evidence dobytka Smrčího dvora (Fichtenhof 1941)	1941	ukn 3308
6429		Evidence dobytka Smrčího dvora (Fichtelhof. 1942.)	1942	ukn 3309
6430		Evidence dobytka Hamrnického dvora (Viehbüchel beim Maierhof Hammerhof für das Jahr 1843) Něm., 24,5 x 19 cm, sešit bez desek	1843	ukn 3310
6431		Evidence dobytka Hamrnického dvora (Viehbüchel für den Meierhof Hammerhof 1873)	1873	ukn 3311
6432		Evidence dobytka Hamrnického dvora (Meierhof Hammerhof Viehregister für das Jahr 1881)	1881	ukn 3312
6433		Evidence dobytka Hamrnického dvora (Vieh-Büchl für den Meierhof Hammerhof 1892)	1892	ukn 3313
6434		Evidence dobytka Hamrnického dvora (Vieh-Büchl für den Meierhof Hammerhof zu handen des Schaffer 1895)	1895	ukn 3314
6435		Evidence dobytka Hamrnického dvora (Vieh-Büchl für den Meierhof Hammerhof 1898)	1898	ukn 3315
6436		Evidence dobytka Hamrnického dvora (Vieh-Vormerk für den Meierhof Hammerhof 1899)	1899	ukn 3316
6437		Evidence dobytka Hamrnického dvora (Vieh-Büchl für den Hammerhof 1900)	1900	ukn 3317
6438		Evidence dobytka Hamrnického dvora (Vieh-Büchl für den Meierhof Hammerhof 1901)	1901	ukn 3318

Inv. č.	Sign.	Obsah	Časový rozsah	Evid. jedn.
6439		Evidence dobytka Hamrnického dvora (Hammerhof 1902)	1902	ukn 3319
6440		Evidence dobytka Hamrnického dvora (Hammerhof 1903)	1903	ukn 3320
6441		Evidence dobytka Hamrnického dvora (Hammerhof 1904)	1904	ukn 3321
6442		Evidence dobytka Hamrnického dvora (Hammerhof 1905)	1905	ukn 3322
6443		Evidence dobytka Hamrnického dvora (Hammerhof 1906)	1906	ukn 3323
6444		Evidence dobytka Hamrnického dvora (Meierhof Hammerhof 1908)	1908	ukn 3324
6445		Evidence dobytka Hamrnického dvora (Hammerhof 1909)	1909	ukn 3325
6446		Evidence dobytka Hamrnického dvora (Hammerhof 1910)	1910	ukn 3326
6447		Evidence dobytka Hamrnického dvora (Hammerhof 1911)	1911	ukn 3327
6448		Evidence dobytka Hamrnického dvora (Hammerhof 1912)	1912	ukn 3328
6449		Evidence dobytka dvora Dolní Kramolín (Viehbüchl für den Maierhof Untergramling anno 1863)	1863	ukn 3329
6450		Evidence dobytka dvora Dolní Kramolín (Viehbüchl für den Untergramlinger Maeirhof anno 1867)	1867	ukn 3330
6451		Evidence dobytka dvora Dolní Kramolín (Viehbüchel für den Meierhof Untergramling 1876)	1876	ukn 3331
6452		Evidence dobytka dvora Dolní Kramolín (Meierhof Untergramling Viehregister für das Jahr 1881)	1881	ukn 3332
6453		Evidence dobytka dvora Dolní Kramolín (Vieh-Büchl für den Meierhof Untergramling 1898)	1898	ukn 3333

Inv. č.	Sign.	Obsah	Časový rozsah	Evid. jedn.
6454		Evidence dobytka dvora Dolní Kramolín (Vieh-Büchl für den Meierhof Untergramling 1899)	1899	ukn 3334
6455		Evidence dobytka dvora Dolní Kramolín (Vieh-Büchl für den Meierhof Untergramling 1900)	1900	ukn 3335
6456		Evidence dobytka dvora Dolní Kramolín (Vieh-Büchl für den Meierhof Untergramling 1901)	1901	ukn 3336
6457		Evidence dobytka dvora Dolní Kramolín (Untergramling 1902)	1902	ukn 3337
6458		Evidence dobytka dvora Dolní Kramolín (Untergramling 1903)	1903	ukn 3338
6459		Evidence dobytka dvora Dolní Kramolín (Untergramling I 1904)	1904	ukn 3339
6460		Evidence dobytka dvora Dolní Kramolín (Untergramling II 1904)	1904	ukn 3340
6461		Evidence dobytka dvora Dolní Kramolín (Untergramling I 1905)	1905	ukn 3341
6451		Evidence dobytka dvora Dolní Kramolín (Untergramling II 1905)	1905	ukn 3342
6463		Evidence dobytka dvora Dolní Kramolín (Untergramling Hof 1906)	1906	ukn 3343
6464		Evidence dobytka dvora Dolní Kramolín (Untergramling-Hof 1907)	1907	ukn 3344
6465		Evidence dobytka dvora Dolní Kramolín (Meierhof Untergramling 1908)	1908	ukn 3345
6466		Evidence dobytka dvora Dolní Kramolín (Untergramling 1909)	1909	ukn 3346
6467		Evidence dobytka dvora Dolní Kramolín (Meierhof Untergramling 1910)	1910	ukn 3347
6468		Evidence dobytka dvora Dolní Kramolín (Untergramling 1911)	1911	ukn 3348
6469		Evidence dobytka dvora Dolní Kramolín (Untergramling Hof 1912)	1912	ukn 3349

Inv. č.	Sign.	Obsah	Časový rozsah	Evid. jedn.
6470		Evidence dobytka v ovčíně dvora Dolní Kramolín (Viehbüchl für die Untergramlinger Hammelhütte anno 1863)	1863	ukn 3350
6471		Evidence dobytka v ovčíně dvora Dolní Kramolín (Viehbüchl für die Untergramlinger Hütta anno 1867)	1867	ukn 3351
6472		Evidence dobytka v ovčíně dvora Dolní Kramolín (Viehbüchl für die Schafhütte Unter-Gramling 1879)	1879	ukn 3352
6473		Evidence dobytka v ovčíně dvora Dolní Kramolín (Viehbüchl für die Schafhütte in Untergramling für das Jahr 1881)	1881	ukn 3353
6474		Evidence dobytka v ovčíně dvora Dolní Kramolín (Vieh-Büchl für die Untergramlinger Schafhütte 1898)	1898	ukn 3354
6475		Evidence dobytka v ovčíně dvora Dolní Kramolín (Vieh-Büchl für die Untergramlinger Schafhütte 1899)	1899	ukn 3355
6476		Evidence dobytka v ovčíně dvora Dolní Kramolín (Vieh-Büchl für die Untergramlinger Schafhütte 1900)	1900	ukn 3356
6477		Evidence dobytka v ovčíně dvora Dolní Kramolín (Vieh-Büchl für die Untergramlinger Schafhütte 1901)	1901	ukn 3357
6478		Evidence dobytka v ovčíně dvora Dolní Kramolín (Untergramling Schäferei 1902)	1902	ukn 3358
6479		Evidence hovězího dobytka v ovčíně dvora Dolní Kramolín (Untergramling Schäfereistall 1902)	1902	ukn 3359
6480		Evidence hovězího dobytka v ovčíně dvora Dolní Kramolín (Untergramling Schafhütte 1903)	1903	ukn 3360
6481		Evidence hovězího dobytka v ovčíně dvora Dolní Kramolín (Untergramling. Hütte. 1906)	1906	ukn 3361
6482		Evidence hovězího dobytka v ovčíně dvora Dolní Kramolín (Untergramling-Hütte. 1907)	1907	ukn 3362

Inv. č.	Sign.	Obsah	Časový rozsah	Evid. jedn.
6483		Evidence hovězího dobytka v ovčíně dvora Dolní Kramolín (Untergramling Hütte 1908)	1908	ukn 3363
6484		Evidence hovězího dobytka v ovčíně dvora Dolní Kramolín (1909 Untergramling-Hütte)	1909	ukn 3364
6485		Evidence hovězího dobytka v ovčíně dvora Dolní Kramolín (Hütte Untergramling 1910)	1910	ukn 3365
6486		Evidence hovězího dobytka v ovčíně dvora Dolní Kramolín (Untergramling Hütte 1911)	1911	ukn 3366
6487		Evidence hovězího dobytka v ovčíně dvora Dolní Kramolín (Hütte Untergramling 1912)	1912	ukn 3367
6488		Evidence dobytka dvora Kladruby (Viehbüchel für den Meierhof Kladerlas 1881)	1881	ukn 3368
6489		Evidence dobytka dvora Kladruby (Viehbüchl für den Hof Kladerlas 1892)	1892	ukn 3369
6490		Evidence dobytka dvora Kladruby (Viehbüchl „Kladerlas“ 1898)	1898	ukn 3370
6491		Evidence dobytka dvora Kladruby (Viehbüchl Kladerlas 1899)	1899	ukn 3371
6492		Evidence dobytka dvora Kladruby (Viehbüchl Kladerlas 1900)	1900	ukn 3372
6493		Evidence dobytka dvora Kladruby (Kladerlas 1901)	1901	ukn 3373
6494		Evidence dobytka dvora Kladruby (Kladerlas 1902)	1902	ukn 3374
6495		Evidence dobytka dvora Kladruby (Kladerlas 1903)	1903	ukn 3375
6496		Evidence dobytka dvora Kladruby (Kladerlas 1904)	1904	ukn 3376

Inv. č.	Sign.	Obsah	Časový rozsah	Evid. jedn.
6497		Evidence dobytka dvora Kladruby (Kladerlas 1905) Poničeno vlhkostí, plíseň	1905	ukn 3377
6498		Evidence dobytka dvora Kladruby (Kladerlas 1906)	1906	ukn 3378
6499		Evidence dobytka dvora Kladruby (Kladerlas 1907)	1907	ukn 3379
6500		Evidence dobytka dvora Kladruby (Kladerlas 1908)	1908	ukn 3380
6501		Evidence dobytka dvora Kladruby (Kladerlas 1910)	1910	ukn 3381
6502		Evidence dobytka dvora Kladruby (Kladerlas 1911)	1911	ukn 3382
6503		Evidence dobytka dvora Kladruby (Kladerlas 1912)	1912	ukn 3383
6504		Evidence dobytka dvora Kladruby (Kladerlas 1923)	1923	ukn 3384
6505		Evidence dobytka dvora Kladruby (Kladerlas 1924)	1924	ukn 3385
6506		Evidence dobytka dvora Kladruby (Kladerlas 1941)	1941	ukn 3386
6507		Evidence dobytka na krmníku Klášterního dvora (Viehbüchl für den Maststall im Stiftshof anno 1862)	1862	ukn 3387
6508		Evidence dobytka Klášterního dvora (Viehbüchl für den Stifts-Maierhof anno 1864)	1864	ukn 3388
6509		Evidence dobytka Klášterního dvora (Viehbüchl für den Meierhof Stiftshof 1879)	1879	ukn 3389
6510		Evidence dobytka Klášterního dvora (Viehbüchel für den Meierhof Stiftshof 1881)	1881	ukn 3390
6511		Evidence dobytka Klášterního dvora (Viehbüchel für den Stifts-Hof 1892)	1892	ukn 3391



Inv. č.	Sign.	Obsah	Časový rozsah	Evid. jedn.
6512		Evidence dobytka Klášterního dvora (Viehbüchl Stiftshof 1898)	1898	ukn 3392
6513		Evidence dobytka Klášterního dvora (Viehbüchl Stiftshof 1899)	1899	ukn 3393
6514		Evidence dobytka Klášterního dvora (Viehbüchl Stiftshof 1900)	1900	ukn 3394
6515		Evidence dobytka Klášterního dvora (Stiftshof 1901)	1901	ukn 3395
6516		Evidence dobytka Klášterního dvora (Stiftshof 1902)	1902	ukn 3396
6517		Evidence dobytka Klášterního dvora (Stiftshof 1903)	1903	ukn 3397
6518		Evidence dobytka Klášterního dvora (Stiftshof 1904)	1904	ukn 3398
6519		Evidence dobytka Klášterního dvora (Stiftshof 1905)	1905	ukn 3399
6520		Evidence dobytka Klášterního dvora (Stiftshof 1906)	1906	ukn 3400
6521		Evidence dobytka Klášterního dvora (Stiftshof 1907)	1907	ukn 3401
6522		Evidence dobytka Klášterního dvora (Stiftshof 1908)	1908	ukn 3402
6523		Evidence dobytka Klášterního dvora (Stiftshof 1909)	1909	ukn 3403
6524		Evidence dobytka Klášterního dvora (Stiftshof 1910)	1910	ukn 3404
6525		Evidence dobytka Klášterního dvora (Stiftshof 1911)	1911	ukn 3405
6526		Evidence dobytka Klášterního dvora (Stiftshof 1912)	1912	ukn 3406
6527		Evidence dobytka Klášterního dvora (Stiftshof 1917)	1917	ukn 3407

Inv. č.	Sign.	Obsah	Časový rozsah	Evid. jedn.
6528		Evidence dobytka Klášterního dvora (Stiftshof 1923) Potrháno	1923	ukn 3408
6529		Evidence dobytka Klášterního dvora (Stiftshof 1924)	1924	ukn 3409
6530		Evidence dobytka Klášterního dvora (Stiftshof 1931)	1931	ukn 3410
6531		Evidence dobytka Klášterního dvora (Stiftshof 1941)	1941	ukn 3411
6532		Evidence dobytka Klášterního dvora (Stiftshof 1942)	1942	ukn 3412
6533		Evidence dobytka Ovčího dvora (Viehbüchl für den Maierhof Schafhof anno 1863)	1863	ukn 3413
6534		Evidence dobytka Ovčího dvora (Vieh-Büchl für den Meierhof Schafhof 1873)	1873	ukn 3414
6535		Evidence dobytka Ovčího dvora (Vieh Büchl für den Meierhof Schafhof 1877)	1877	ukn 3415
6536		Evidence dobytka v mateřském ovčíně Ovčího dvora (Vieh Büchl für die Schafhöfer Mutterhütte 1879)	1879	ukn 3416
6537		Evidence dobytka Ovčího dvora (Vieh Büchl für den Meierhof Schafhof 1881)	1881	ukn 3417
6538		Evidence dobytka Ovčího dvora (Viehregister Schafhof. 1892.)	1892	ukn 3418
6539		Evidence dobytka Ovčího dvora (Viehbüchel Schafhof 1898)	1898	ukn 3419
6540		Evidence dobytka Ovčího dvora (Viehbüchl Schafhof 1899)	1899	ukn 3420
6541		Evidence dobytka Ovčího dvora (Schafhof 1901)	1901	ukn 3421
6542		Evidence dobytka Ovčího dvora (Schafhof 1902)	1902	ukn 3422

Inv. č.	Sign.	Obsah	Časový rozsah	Evid. jedn.
6543		Evidence dobytka Ovčího dvora (Schafhof 1903)	1903	ukn 3423
6544		Evidence dobytka Ovčího dvora (Schafhof 1904)	1904	ukn 3424
6545		Evidence dobytka Ovčího dvora (Schafhof 1905)	1905	ukn 3425
6546		Evidence dobytka Ovčího dvora (Schafhof 1906)	1906	ukn 3426
6547		Evidence dobytka Ovčího dvora (Schafhof. 1907)	1907	ukn 3427
6548		Evidence dobytka Ovčího dvora (Schafhof 1908)	1908	ukn 3428
6549		Evidence dobytka Ovčího dvora (Schafhof 1910)	1910	ukn 3429
6550		Evidence dobytka Ovčího dvora (Schafhof 1911)	1911	ukn 3430
6551		Evidence dobytka Ovčího dvora (Schafhof 1912)	1912	ukn 3431
6552		Evidence dobytka Ovčího dvora (Schafhof 1917)	1917	ukn 3432
6553		Evidence dobytka Ovčího dvora (Schafhof 1923)	1923	ukn 3433
6554		Evidence dobytka Ovčího dvora (Schafhof 1924)	1924	ukn 3434
6555		Evidence dobytka Ovčího dvora (Schafhof 1941)	1941	ukn 3435
6556		Evidence dobytka Luisina dvora (Louisenhof 1904)	1904	ukn 3436
6557		Evidence dobytka Luisina dvora (Louisenhof 1905)	1905	ukn 3437
6558		Evidence dobytka Luisina dvora (Louisenhof 1906)	1906	ukn 3438

Inv. č.	Sign.	Obsah	Časový rozsah	Evid. jedn.
6559		Evidence dobytka Luisina dvora (Louisenhof 1907)	1907	ukn 3439
6560		Evidence dobytka Luisina dvora (Meierhof Louisenhof 1908)	1908	ukn 3440
6561		Evidence dobytka Luisina dvora (Louisenhof- 1909.)	1909	ukn 3441
6562		Evidence dobytka Luisina dvora (Meierhof Louisenhof 1910)	1910	ukn 3442
6563		Evidence dobytka Luisina dvora (Louisenhof 1911)	1911	ukn 3443
6564		Evidence dobytka Luisina dvora (Louisenhof 1912)	1912	ukn 3444
6565		Evidence dobytka na krmníku Klášterního dvora (Viehbüchel für den Maststall im Stiftshof 1872)	1872	ukn 3445
6566		Evidence dobytka na krmníku Klášterního dvora (Viehbüchel für den Maststall im Stiftshof 1875)	1875	ukn 3446
6567		Evidence dobytka na krmníku Klášterního dvora (Viehbüchel für den Maststall in Stiftshof 1877)	1877	ukn 3447
6568		Evidence dobytka na krmníku Klášterního dvora (Viehbüchl für den Maststall des Stiftshofes 1879)	1879	ukn 3448
6569		Evidence dobytka na krmníku Klášterního dvora (Viehbüchel für den Maststall in Stiftshof 1881)	1881	ukn 3449
6570		Evidence dobytka na krmníku Klášterního dvora (Viehbüchel für den Maststall in Stiftshof 1892)	1892	ukn 3450
6571		Evidence dobytka na krmníku Klášterního dvora (Viehbüchl Maststall 1898)	1898	ukn 3451
6572		Evidence dobytka na krmníku Klášterního dvora (Viehbüchl Maststall 1899)	1899	ukn 3452
6573		Evidence dobytka na krmníku Klášterního dvora (Viehbüchl Maststall 1900)	1900	ukn 3453
6574		Evidence dobytka na krmníku Klášterního dvora (Mastvieh-Verrechnung 1901)	1901	ukn 3454

Inv. č.	Sign.	Obsah	Časový rozsah	Evid. jedn.
6575		Evidence dobytka na krmníku Klášterního dvora (Mastviehbetrieb 1902)	1902	ukn 3455
6576		Evidence dobytka na krmníku Klášterního dvora (Maststall 1904)	1904	ukn 3456
6577		Evidence dobytka na krmníku Klášterního dvora (Maststall 1905)	1905	ukn 3457
6578		Evidence dobytka na krmníku Klášterního dvora (Maststall 1906)	1906	ukn 3458
6579		Evidence dobytka na krmníku Klášterního dvora (Maststall 1907)	1907	ukn 3459
6580		Evidence dobytka na krmníku Klášterního dvora (Maststall 1908)	1908	ukn 3460
6581		Evidence dobytka na krmníku Klášterního dvora (Maststall 1909)	1909	ukn 3461
6582		Evidence dobytka na krmníku Klášterního dvora (Maststall 1910)	1910	ukn 3462
6583		Evidence dobytka na krmníku Klášterního dvora (Maststall 1911)	1911	ukn 3463
6584		Evidence dobytka na krmníku Klášterního dvora (Maststall 1912)	1912	ukn 3464
6585		Evidence dobytka na krmníku Klášterního dvora (Maststall 1917)	1917	ukn 3465
6586		Evidence dobytka na krmníku Klášterního dvora (Maststall 1931)	1931	ukn 3466
6587		Evidence dobytka na krmníku Klášterního dvora (Maststall 1941)	1941	ukn 3467
6588		Evidence dobytka ovčína Chorhütte (Viehbüchl für die Schafhütte Chorhütte 1879)	1879	ukn 3468
6589		Evidence dobytka ovčína Chorhütte (Viehbüchel für die Schafhütte Chorhütte 1881)	1881	ukn 3469
6590		Evidence dobytka ovčína Chorhütte (Viehbüchel für die Chorhütte 1892)	1892	ukn 3470

Inv. č.	Sign.	Obsah	Časový rozsah	Evid. jedn.
6591		Evidence dobytka ovčína Chorhütte (Chorhütte 1898)	1898	ukn 3471
6592		Evidence dobytka ovčína Chorhütte (Viehbüchl Chorhütte Schafhütte 1899)	1899	ukn 3472
6593		Evidence dobytka ovčína Chorhütte (Viehbüchl Chorhütte Schafhütte 1900)	1900	ukn 3473
6594		Evidence dobytka ovčína Chorhütte (Viehbüchl Chorhütte Schafhütte 1901)	1901	ukn 3474
6595		Evidence dobytka ovčína Chorhütte (Chorhütte 1902)	1902	ukn 3475
6596		Evidence dobytka ovčína Chorhütte (Schäferei Chorhütte 1903)	1903	ukn 3476
6597		Evidence dobytka ovčína Chorhütte (Chorhütte 1904)	1904	ukn 3477
6598		Evidence dobytka ovčína Chorhütte (Chorhütte 1906)	1906	ukn 3478
6599		Evidence dobytka ovčína Chorhütte (Chorhütte 1907)	1907	ukn 3479
6600		Evidence dobytka ovčína Chorhütte (Chorhütte 1908)	1908	ukn 3480
6601		Evidence dobytka ovčína Chorhütte (Chor-Hütte 1909)	1909	ukn 3481
6602		Evidence dobytka ovčína Chorhütte (Chorhütte 1910)	1910	ukn 3482
6603		Evidence dobytka ovčína Chorhütte (Chorhütte 1911)	1911	ukn 3483
6604		Evidence dobytka ovčína Chorhütte (Chorhütte 1912)	1912	ukn 3484
6605		Evidence dobytka ovčína Chorhütte (Chorhütte 1923)	1923	ukn 3485
6606		Evidence dobytka ovčína Chorhütte (Chorhütte 1924)	1924	ukn 3486

Inv. č.	Sign.	Obsah	Časový rozsah	Evid. jedn.
6607		Evidence dobytka ovčína Chorhütte (Chorhütte 1941)	1941	ukn 3487
6608		Evidence dobytka a drůbeže v Novostavbě (Neubau Rid- Borstenvieh & Geflügelhaltung 1902)	1902	ukn 3488
6609		Evidence dobytka a drůbeže v Novostavbě a dobytka na krmníku (Neubau Rind- Borstenvieh und Geflügelhaltung 1903 und Maststall) Potrháno	1903	ukn 3489
6610		Evidence dobytka v Novostavbě (Neubau 1904)	1904	ukn 3490
6611		Evidence dobytka ovčína Chorhütte (Chorhütte 1905) Utržený štítek	1905	ukn 3491
6612		Evidence dobytka v Novostavbě (Neubau 1906)	1906	ukn 3492
6613		Evidence dobytka v Novostavbě (Neubau 1907)	1907	ukn 3493
6614		Evidence dobytka v Novostavbě (Neubau 1908)	1908	ukn 3494
6615		Evidence dobytka v Novostavbě (Neubau 1910)	1910	ukn 3495
6616		Evidence dobytka v Novostavbě (Neubau 1911)	1911	ukn 3496
6617		Evidence dobytka v Novostavbě (Neubau 1912)	1912	ukn 3497
6618		Evidence dobytka v Novostavbě (Neubau 1917)	1917	ukn 3498
6619		Evidence dobytka v Novostavbě (Neubau 1923)	1923	ukn 3499
6620		Evidence dobytka v Novostavbě (Neubau 1924)	1924	ukn 3500

Inv. č.	Sign.    Obsah	Časový rozsah	Evid. jedn.
6621	Evidence dobytka v Novostavbě (Neubau 1941)	1941	ukn 3501
<b>e) Skladištní úřad</b>			
6622	Skladištní hlavní kniha (Gewölbamts Haupt Buch pro 1810) Něm., 22,5 x 39 cm, desky z lepenky, hřbet a rohy kožené, vázací řemínky, potrháno, poškozeno hmyzem	1810	ukn 3502
6623	Skladištní hlavní kniha (Gewölbamts Haupt Buch pro ao 1811) Něm., 23 x 38 cm, desky z lepenky, hřbet a rohy kožené, vázací tkalouny	1811	ukn 3503
6624	Skladištní hlavní kniha (Gewölbamts Haupt Buch pro 1812) Něm., 23 x 38 cm, desky z lepenky, hřbet a rohy kožené, vázací tkalouny	1812	ukn 3504
6625	Skladištní hlavní kniha (Gewölbamts-Hauptbuch pro 1813) Něm., 23 x 38 cm, desky z lepenky, hřbet a rohy kožené, vázací tkalouny utrhané, poškozeno hmyzem	1813	ukn 3505
6626	Skladištní hlavní kniha (Gewölbamtshauptbuch für das Jahr 1819) Něm., 25 x 40 cm, hřbet a rohy kožené, vázací tkalouny, chybí zadní desky	1819	ukn 3506
6627	Skladištní hlavní kniha (Gewölbamtshauptbuch für das Jahr 1820) Něm., 24,5 x 37 cm, desky z lepenky, hřbet a rohy kožené, vázací tkalouny	1820	ukn 3507
6628	Skladištní hlavní kniha (Gewölbamtshauptbuch für das Jahr 1821) Něm., 25 x 39 cm, desky z lepenky, hřbet a rohy kožené, hřbet natržený, plíseň	1821	ukn 3508
6629	Skladištní hlavní kniha (Gewölbamtshauptbuch für das Jahr 1822) Něm., 25,5 x 40 cm, desky z lepenky, hřbet a rohy kožené, vázací tkalouny	1822	ukn 3509



Inv. č.	Sign.	Obsah	Časový rozsah	Evid. jedn.
6630		Skladištní hlavní kniha (Gewölbamtshauptbuch für das Jahr 1823) Něm., 25 x 38 cm, desky z lepenky, hřbet a rohy kožené, vázací tkalouny	1823	ukn 3510
6631		Skladištní hlavní kniha (Gewölbamtshauptbuch für das Jahr 1824) Něm., 27 x 42 cm, desky z lepenky, hřbet a rohy kožené, vázací tkalouny, plíseň	1824	ukn 3511
6632		Skladištní hlavní kniha (Gewölbamtshauptbuch für das Jahr 1825) Něm., 29 x 43 cm, desky lepenky, hřbet a rohy kožené, vázací tkalouny	1825	ukn 3512
6633		Skladištní hlavní kniha (Gewölbamtshauptbuch für das Jahr 1826) Něm., 25 x 40 cm, desky z lepenky, vázací tkalouny	1826	ukn 3513
6634		Skladištní hlavní kniha (Gewölbamts Hauptbuch für das Jahr 1827) Něm., 25,5 x 40 cm, desky z lepenky, hřbet a rohy kožené, vázací tkalouny	1827	ukn 3514
6635		Skladištní hlavní kniha (Gewölbamts Hauptbuch für das Jahr 1828) Něm., 25 x 40 cm, desky z lepenky, hřbet a rohy kožené, vázací tkalouny	1828	ukn 3515
6636		Skladištní hlavní kniha (Gewölbamts Hauptbuch für das Jahr 1829) Něm., 25 x 40 cm, desky z lepenky, hřbet a rohy kožené, vázací tkalouny	1829	ukn 3516
6637		Skladištní hlavní kniha (Gewölbamts-Hauptbuch für das Jahr 1830) Něm., 24 x 38 cm, desky z lepenky, hřbet a rohy kožené	1830	ukn 3517
6638		Skladištní hlavní kniha (Gewölbamts Hauptbuch für das Jahr 1831) Něm., 24 x 39 cm, desky z lepenky, hřbet a rohy kožené	1831	ukn 3518

Inv. č.	Sign.	Obsah	Časový rozsah	Evid. jedn.
6639		Skladištní hlavní kniha (Gewölbamts Hauptbuch für das Jahr 1832) Něm., 25 x 39 cm, desky z lepenky, hřbet a rohy kožené	1832	ukn 3519
6640		Skladištní hlavní kniha (Gewölbamts Hauptbuch für das Jahr 1833) Něm., 25 x 39 cm, desky z lepenky, hřbet a rohy kožené	1833	ukn 3520
6641		Skladištní hlavní kniha (Gewölbamts Hauptbuch für das Jahr 1834) Něm., 25 x 39 cm, desky z lepenky, hřbet a rohy kožené	1834	ukn 3521
6642		Skladištní hlavní kniha (Gewölbamts Hauptbuch für das Jahr 1835) Něm., 24 x 40 cm, desky z lepenky, hřbet a rohy kožené	1835	ukn 3522
6643		Skladištní hlavní kniha (Gewölbamts Hauptbuch für das Jahr 1836) Něm., 27 x 43 cm, desky z lepanky, hřbet a rohy kožené	1836	ukn 3523
6644		Skladištní hlavní kniha (Gewölbamts-Hauptbuch pro 1837) Něm., 27 x 42 cm, desky z lepenky, hřbet a rohy kožené	1837	ukn 3524
6645		Skladištní hlavní kniha (Gewölbamts-Hauptbuch 1838) Něm., 27 x 43 cm, desky z lepenky, hřbet a rohy kožené	1838	ukn 3525
6646		Skladištní hlavní kniha (Gewölbamts Hauptbuch 1839) Něm., 26,5 x 44 cm, desky z lepenky, hřbet a rohy kožené	1839	ukn 3526
6647		Skladištní hlavní kniha (Gewölbamts Hauptbuch 1840) Něm., 27 x 44 cm, desky z lepenky, hřbet a rohy kožené	1840	ukn 3527

Inv. č.	Sign.	Obsah	Časový rozsah	Evid. jedn.
6648		Skladištní hlavní kniha (Gewölbamts-Hauptbuch 1841) Něm., 25 x 40 cm, desky z lepenky, hřbet a rohy kožené	1841	ukn 3528
6649		Skladištní hlavní kniha (Gewölbamts-Hauptbuch 1842) Něm., 25 x 40 cm, desky z lepenky, hřbet a rohy kožené	1842	ukn 3529
6650		Skladištní hlavní kniha (Gewölbamts-Hauptbuch 1843) Něm., 25 x 40 cm, desky z lepenky, hřbet a rohy kožené	1843	ukn 3530
6651		Skladištní hlavní kniha (Gewölbamts-Hauptbuch für das Jahr 1844) Něm., 25 x 40 cm, desky z lepenky, hřbet a rohy kožené	1844	ukn 3531
6652		Skladištní hlavní kniha (Gewölbamts Hauptbuch für das Jahr 1845) Něm., 25,5 x 40 cm, desky z lepenky, hřbet a rohy kožené	1845	ukn 3532
6653		Skladištní hlavní kniha (Gewölbamtshauptbuch für das Jahr 1846) Něm., 26,5 x 40 cm, desky z lepenky, hřbet a rohy kožené	1846	ukn 3533
6654		Skladištní hlavní kniha (Gewölbamts Hauptbuch für das Jahr 1847) Něm., 27 x 39 cm, desky z papíru, hřbet a rohy kožené	1847	ukn 3534
6655		Skladištní hlavní kniha (Gewölbamts Hauptbuch für das Jahr 1848) Něm., 27 x 39 cm, desky z lepenky, hřbet a rohy kožené	1848	ukn 3535
6656		Skladištní hlavní kniha (Gewölbamtshauptbuch für das Jahr 1849) Něm., 27 x 38 cm, desky z lepenky, hřbet a rohy kožené	1849	ukn 3536

Inv. č.	Sign.	Obsah	Časový rozsah	Evid. jedn.
6657		Skladištní hlavní kniha (Gewölbamts Hauptbuch für das Jahr 1850) Něm., 27 x 38 cm, desky z lepenky, hřbet a rohy kožené	1850	ukn 3537
6658		Skladištní hlavní kniha (Gewölbamts Hauptbuch für das Jahr 1851)	1851	ukn 3538
6659		Skladištní hlavní kniha (Gewölbamts Hauptbuch für das Jahr 1852)	1852	ukn 3539
6660		Skladištní hlavní kniha (Gewölbamts Hauptbuch vom Jahre 1853)	1853	ukn 3540
6661		Skladištní hlavní kniha (Gewölbamts Hauptbuch für das Jahr 1854)	1854	ukn 3541
6662		Skladištní hlavní kniha (Gewölbamtshauptbuch fürs Jahr 1855)	1855	ukn 3542
6663		Skladištní hlavní kniha (Gewölbamts Hauptbuch fürs Jahr 1856)	1856	ukn 3543
6664		Skladištní hlavní kniha (Gewölbamtshauptbuch pro anno 1857)	1857	ukn 3544
6665		Skladištní hlavní kniha (Gewölbamts-Hauptbuch pro anno 1858)	1858	ukn 3545
6666		Skladištní hlavní kniha (Gewölbamts-Hauptbuch pro anno 1859)	1859	ukn 3546
6667		Skladištní hlavní kniha (Gewölbamts Hauptbuch pro anno 1860)	1860	ukn 3547
6668		Skladištní hlavní kniha (Gewölbamtshauptbuch für das Jahr 1861)	1861	ukn 3548
6669		Skladištní hlavní kniha (Gewölbamtshauptbuch für das Jahr 1862)	1862	ukn 3549
6670		Skladištní hlavní kniha (Gewölbsamtshauptbuch für das Jahr 1863)	1863	ukn 3550
6671		Skladištní hlavní kniha (Gewölbamtshauptbuch für das Jahr 1864)	1864	ukn 3551

Inv. č.	Sign.	Obsah	Časový rozsah	Evid. jedn.
6672		Skladištní hlavní kniha (Gewölbamtshauptbuch für das Jahr 1865)	1865	ukn 3552
6673		Skladištní hlavní kniha (Gewölbamt's Hauptbuch für das Jahr 1866)	1866	ukn 3553
6674		Skladištní hlavní kniha (Gewölbsamt's-Huptbuch für das Jahr 1867)	1867	ukn 3554
6675		Skladištní hlavní kniha (Gewölbamt's Hauptbuch für das Jahr 1868)	1868	ukn 3555
6676		Skladištní hlavní kniha (Gewölbamt's Hauptbuch für das Jahr 1869)	1869	ukn 3556
6677		Skladištní hlavní kniha (Gewölb-Hauptbuch 1870)	1870	ukn 3557
6678		Skladištní hlavní kniha (Gewölbs Hauptbuch 1871)	1871	ukn 3558
6679		Skladištní hlavní kniha (Gewölb-Haupt Buch 1872)	1872	ukn 3559
6680		Skladištní hlavní kniha (Gewölbs Hauptbuch 1872)	1872	ukn 3560
6681		Skladištní hlavní kniha (Gewölbs-Hauptbuch 1873)	1873	ukn 3561
6682		Skladištní hlavní kniha (Gewölb-Hauptbuch 1874)	1874	ukn 3562
6683		Skladištní hlavní kniha (Gewölb-Hauptbuch 1875)	1875	ukn 3563
6684		Skladištní hlavní kniha (Gewölb-Hauptbuch 1876)	1876	ukn 3564
6685		Skladištní hlavní kniha (Gewölb-Haupt Buch 1877)	1877	ukn 3565
6686		Skladištní hlavní kniha (Gewölb-Hauptbuch 1878)	1878	ukn 3566
6687		Skladištní hlavní kniha (Gewölb-Haupt Buch 1879)	1879	ukn 3567

Inv. č.	Sign.	Obsah	Časový rozsah	Evid. jedn.
6688		Skladištní hlavní kniha (Gewölb-Hauptbuch 1880)	1880	ukn 3568
6689		Skladištní hlavní kniha (Gewölb-Hauptbuch 1881)	1881	ukn 3569
6690		Skladištní hlavní kniha (Gewölb-Hauptbuch 1882)	1882	ukn 3570
6691		Skladištní hlavní kniha (Gewölb-Hauptbuch 1883)	1883	ukn 3571
6692		Skladištní hlavní kniha (Gewölb-Hauptbuch 1884)	1884	ukn 3572
6693		Skladištní hlavní kniha (Gewölb-Hauptbuch 1885)	1885	ukn 3573
6694		Skladištní hlavní kniha (Gewölb-Hauptbuch 1886)	1886	ukn 3574
6695		Skladištní hlavní kniha (Gewölb-Hauptbuch 1887)	1887	ukn 3575
6696		Skladištní hlavní kniha (Gewölb-Hauptbuch 1888)	1888	ukn 3576
6697		Skladištní hlavní kniha (Gewölb-Hauptbuch 1889)	1889	ukn 3577
6698		Skladištní hlavní kniha (Gewölb-Hauptbuch 1890)	1890	ukn 3578
6699		Skladištní hlavní kniha (Gewölb-Hauptbuch 1891)	1891	ukn 3579
6700		Skladištní hlavní kniha (Gewölb-Hauptbuch 1892)	1892	ukn 3580
6701		Skladištní hlavní kniha (Gewölb-Hauptbuch 1893)	1893	ukn 3581
6702		Skladištní hlavní kniha (Gewölb-Hauptbuch 1894)	1894	ukn 3582
6703		Skladištní hlavní kniha (Gewölb-Hauptbuch 1895)	1895	ukn 3583

Inv. č.	Sign.	Obsah	Časový rozsah	Evid. jedn.
6704		Skladištní hlavní kniha (Gewölb-Hauptbuch 1896)	1896	ukn 3584
6705		Skladištní hlavní kniha (Gewölb-Hauptbuch 1897)	1897	ukn 3585
6706		Skladištní hlavní kniha (Gewölb-Hauptbuch 1898)	1898	ukn 3586
6707		Skladištní hlavní kniha (Gewölb-Hauptbuch 1899)	1899	ukn 3587
6708		Skladištní hlavní kniha (Gewölb-Hauptbuch 1901)	1901	ukn 3588
6709		Skladištní hlavní kniha (Gewölb-Hauptbuch 1902)	1902	ukn 3589
6710		Skladištní hlavní kniha (Gewölb-Hauptbuch 1903)	1903	ukn 3590
6711		Skladištní hlavní kniha (Gewölb-Hauptbuch 1904)	1904	ukn 3591
6712		Skladištní hlavní kniha (Gewölb-Hauptbuch 1905) Plíseň	1905	ukn 3592
6713		Skladištní hlavní kniha (Gewölb-Hauptbuch 1906)	1906	ukn 3593
6714		Skladištní hlavní kniha (Gewölb-Hauptbuch 1907)	1907	ukn 3594
6715		Skladištní hlavní kniha (Gewölb-Hauptbuch 1908)	1908	ukn 3595
6716		Skladištní hlavní kniha (Gewölb-Hauptbuch 1909)	1909	ukn 3596
6717		Skladištní hlavní kniha (Gewölb-Hauptbuch. 1910)	1910	ukn 3597
6718		Skladištní hlavní kniha (Gewölb-Hauptbuch 1911)	1911	ukn 3598

Inv. č.	Sign.	Obsah	Časový rozsah	Evid. jedn.
6719		Skladištní hlavní kniha (Gewölb-Hauptbuch 1912)	1912	ukn 3599
6720		Skladištní hlavní kniha (Gewölb-Hauptbuch 1913)	1913	ukn 3600
6721		Skladištní hlavní kniha (Gewölb-Hauptbuch 1914)	1914	ukn 3601
6722		Skladištní hlavní kniha (Gewölb-Hauptbuch 1915)	1915	ukn 3602
6723		Skladištní hlavní kniha (Gewölb-Hauptbuch 1916)	1916	ukn 3603
6724		Skladištní hlavní kniha (Gewölb-Hauptbuch 1917)	1917	ukn 3604
6725		Skladištní hlavní kniha (Gewölb-Hauptbuch 1918)	1918	ukn 3605
6726		Skladištní hlavní kniha (Gewölb-Hauptbuch 1919)	1919	ukn 3606
6727		Skladištní hlavní kniha (Gewölb-Hauptbuch 1920)	1920	ukn 3607
6728		Skladištní hlavní kniha (Gewölb-Hauptbuch 1921)	1921	ukn 3608
6729		Skladištní hlavní kniha (Gewölb-Hauptbuch 1922)	1922	ukn 3609
6730		Skladištní hlavní kniha (Gewölbe-Hauptbuch 1923)	1923	ukn 3610
6731		Skladištní hlavní kniha (Gewölbe-Hauptbuch 1924)	1924	ukn 3611
6732		Skladištní hlavní kniha (Gewölbe-Hauptbuch 1925)	1925	ukn 3612
6733		Skladištní deník (Gewölb Amts Journale Pro Anno 1794) Něm., 23 x 36 cm, desky z lepenky, vazba rozpadlá, hřbet chybí, potrháno, plíseň	1794	ukn 3613



Inv. č.	Sign.	Obsah	Časový rozsah	Evid. jedn.
6734		Skladištní deník (Gewölbamts-Journal. Bei der Herrschaft Tepl für das Jahr 1805) Něm., 23,5 x 38 cm, desky z lepenky, hřbet a rohy kožené, vázací řemínky, poškozeno hmyzem	1805	ukn 3614
6735		Skladištní deník (Gewölbamts Journal Pro Anno 1806) Něm., 23,5 x 38 cm, desky z lepenky, hřbet a rohy kožené, vázací řemínky utržené	1806	ukn 3615
6736		Skladištní deník (Gewölbamts Journal Pro Anno 1807) Něm., 24 x 37 cm, desky z lepenky, hřbet a rohy kožené, vázací řemínky utržené	1807	ukn 3616
6737		Skladištní deník (Gewölbamts Journal 1808) Něm., 24 x 39 cm, desky z lepenky, hřbet a rohy kožené, vázací řemínky utržené, poškozeno hmyzem	1808	ukn 3617
6738		Skladištní deník (Gewölbamts Journal pro ano 1809) Něm., 23 x 39 cm, desky z lepenky, hřbet a rohy kožené, vázací řemínky utržené, poškozeno hmyzem	1809	ukn 3618
6739		Skladištní deník (Gewölbamts Journal pro 1810) Něm., 23 x 38 cm, desky z lepenky, hřbet a rohy kožené, vázací řemínky, poškozeno hmyzem	1810	ukn 3619
6740		Skladištní deník (Gewölbamts Journal pro 1811) Něm., 23 x 38 cm, desky z lepenky, hřbet a rohy kožené, vázací tkalouny, poškozeno hmyzem, potrnáho	1811	ukn 3620
6741		Skladištní deník (Gewölb Journale pro 1812) Něm., 23,5 x 39 cm, desky z lepenky, hřbet a rohy kožené, vázací tkalouny	1812	ukn 3621
6742		Skladištní deník (Gewölbamts Journal für das Jahr 1813) Něm., 23,5 x 39 cm, vázací tkalouny	1813	ukn 3622

Inv. č.	Sign.	Obsah	Časový rozsah	Evid. jedn.
6743		Skladištní deník (Gewolbamtsjournal) Něm., 25 x 40 cm, nesvázané předtištěné listy bez desek	1815	ukn 3623
6744		Skladištní deník (Gewölbamtsjournal) Něm., 25 x 40 cm, nesvázané předtištěné listy bez desek	1816	ukn 3624
6745		Skladištní deník (Gewölbamts Journal) Něm., 25 x 40 cm, nesvázané předtištěné listy bez desek	1817	ukn 3625
6746		Skladištní rejstřík (Gewölbamtsregister für das Jahr 1832) Něm., 24 x 38 cm, desky z lepenky, hřbet kožený	1832	ukn 3626
6747		Skladištní rejstřík (Gewölbamtsregister für das Jahr 1833) Něm., 25 x 39 cm, desky z lepenky, hřbet a rohy kožené	1833	ukn 3627
6748		Skladištní rejstřík (Gewölbamtsregister für das Jahr 1834) Něm., 25 x 39 cm, desky z lepenky, hřbet kožený, natržený hřbet	1834	ukn 3628
6749		Skladištní rejstřík (Gewölbamtsregister für das Jahr 1835) Něm., 24 x 40 cm, desky z lepenky, hřbet a rohy kožené	1835	ukn 3629
6750		Skladištní deník (Gewölbamts-Journal für Jahr 1837) Něm., 26,5 x 42 cm, desky z lepenky, hřbet kožený	1837	ukn 3630
6751		Skladištní deník (Gewölbamts-Journal 1838) Něm., 26,5 x 42 cm, desky z lepenky, hřbet kožený	1838	ukn 3631
6752		Skladištní deník (Gewölbamts Journal 1841) Něm., 24 x 40 cm, desky z lepenky, hřbet kožený	1841	ukn 3632

Inv. č.	Sign. Obsah	Časový rozsah	Evid. jedn.
6753	Skladištní deník (Gewölbamts Journal fürs Jahr 1852)	1852	ukn 3633
6754	Skladištní deník (Gewölbamts Journal pro anno 1855)	1855	ukn 3634
6755	Skladištní deník (Gewölbamts Journal fürs Jahr 1856)	1856	ukn 3635
6756	Skladištní deník (Gewölb-Journal fürs Jahr 1858)	1858	ukn 3636
6757	Skladištní deník (Gewölb-Journal fürs Jahr 1859)	1859	ukn 3637
6758	Skladištní deník (Gewölb-Journal fürs Jahr 1860)	1860	ukn 3638
6759	Skladištní deník (Gewölb-Journal für Jahr 1861)	1861	ukn 3639
6760	Skladištní deník (Gewölb-Journal für das Jahr 1862)	1862	ukn 3640
6761	Skladištní deník (Gewölb-Journal für das Jahr 1863)	1863	ukn 3641
6762	Skladištní deník (Gewölb-Journal für das Jahr 1864)	1864	ukn 3642
6763	Skladištní deník (Gewölb-Journal für das Jahr 1865)	1865	ukn 3643
6764	Skladištní deník (Gewölb Journal für das Jahr 1866)	1866	ukn 3644
6765	Skladištní deník (Gewölb-Journal für das Jahr 1868)	1868	ukn 3645
6766	Skladištní deník (Gewölb-Journal 1873)	1873	ukn 3646
6767	Skladištní deník (Gewölb-Journal 1874)	1874	ukn 3647
6768	Skladištní deník	1877	ukn 3648

Inv. č.	Sign.	Obsah	Časový rozsah	Evid. jedn.
6769		Skladištní deník (Gewölb-Journal 1878)	1878	ukn 3649
6770		Skladištní deník (Gewölb-Journal 1881)	1881	ukn 3650
6771		Skladištní deník (Gewölb-Journal 1888)	1888	ukn 3651
6772		Skladištní deník (Gewölb-Journal 1889)	1889	ukn 3652
6773		Skladištní deník (Gewölb-Journal 1890)	1890	ukn 3653
6774		Skladištní deník (Gewölb-Journal 1893)	1893	ukn 3654
6775		Skladištní deník (Gewölb-Journal 1896)	1896	ukn 3655
6776		Skladištní deník (Gewölb-Journal 1898)	1898	ukn 3656
6777		Skladištní deník (Gewölb-Journal 1899)	1899	ukn 3657
6778		Skladištní deník (Gewölb-Journal 1900)	1900	ukn 3658
6779		Skladištní deník (Gewölb-Journal 1901)	1901	ukn 3659
6780		Skladištní deník (Gewölb-Journal 1902)	1902	ukn 3660
6781		Skladištní deník (Gewölb-Journal 1903)	1903	ukn 3661
6782		Skladištní deník (Gewölb-Journal 1904)	1904	ukn 3662
6783		Skladištní deník (Gewölb-Journal 1905)	1905	ukn 3663
6784		Skladištní deník (Gewölb-Journal 1906)	1906	ukn 3664

Inv. č.	Sign.	Obsah	Časový rozsah	Evid. jedn.
6785		Skladištní deník (Gewölb-Journal 1907)	1907	ukn 3665
6786		Skladištní deník (Gewölb-Journal 1908)	1908	ukn 3666
6787		Skladištní deník (Gewölb-Journal 1909)	1909	ukn 3667
6788		Skladištní deník (Gewölb-Journal 1910)	1910	ukn 3668
6789		Skladištní deník (Gewölb-Journal 1911)	1911	ukn 3669
6790		Skladištní deník (Gewölb-Journal 1912)	1912	ukn 3670
6791		Skladištní deník (Gewölb-Journal 1913)	1913	ukn 3671
6792		Skladištní deník (Gewölb-Journal 1914)	1914	ukn 3672
6793		Skladištní deník (Gewölb-Journal 1915)	1915	ukn 3673
6794		Skladištní deník (Gewölb-Journal 1916)	1916	ukn 3674
6795		Skladištní deník (Gewölb-Journal 1917)	1917	ukn 3675
6796		Skladištní deník (Gewölb-Journal 1918)	1918	ukn 3676
6797		Skladištní deník (Gewölb-Journal 1919)	1919	ukn 3677
6798		Skladištní deník (Gewölb-Journal 1921)	1921	ukn 3678
6799		Skladištní deník (Gewölbejournal 1923)	1923	ukn 3679
6800		Skladištní deník (Gewölbe-Journal 1924)	1924	ukn 3680

Inv. č.	Sign.	Obsah	Časový rozsah	Evid. jedn.
6801		Skladištní deník (Gewölbe-Journal 1925)	1925	ukn 3681
6802		Skladištní deník (Gewölbe-Journal 1926)	1926	ukn 3682
6803		Skladištní deník (Gewölbe-Journal 1927)	1927	ukn 3683
6804		Skladištní deník (Gewölbe-Journal 1928)	1928	ukn 3684
6805		Skladištní deník (Gewölbe-Journal 1929–1930)	1929–1930	ukn 3685
6806		Skladištní deník (Gewölbe-Journal 1931)	1931	ukn 3686
6807		Skladištní deník (Gewölbe-Journal 1932)	1932	ukn 3687
6808		Skladištní deník (Gewölbe-Journal 1933)	1933	ukn 3688
6809		Skladištní deník (Gewölbe-Journal 1934)	1934	ukn 3689
6810		Skladištní deník (Gewölbe-Journal 1935)	1935	ukn 3690
6811		Skladištní deník (Gewölbe-Journal 1936)	1936	ukn 3691
6812		Skladištní deník (Gewölbe-Journal 1937)	1937	ukn 3692
6813		Skladištní deník (Gewölbe-Journal 1938)	1938	ukn 3693
6814		Skladištní deník (Gewölbe-Journal 1939)	1939	ukn 3694
6815		Skladištní deník (Gewölbe Journal 1940)	1940	ukn 3695
6816		Skladištní deník (Gewölbe-Journal 1941)	1941	ukn 3696

Inv. č.	Sign. Obsah	Časový rozsah	Evid. jedn.
6817	Skladištní deník (Gewölbe-Journal 1942)	1942	ukn 3697
6818	Skladištní deník (Gewölbe-Journal 1943)	1943	ukn 3698
6819	Skladištní manuál (Gewölb Amts-Manuall Pro Anno 1801) Něm., 23 x 36 cm, desky z papíru, potrháný hřbet	1801	ukn 3699
6820	Skladištní manuál (Gewölbamts Manual Pro Anno 1806) Něm., 23 x 39 cm, desky z lepenky, hřbet a rohy kožené, vázací tkalouny, poškozeno hmyzem	1806	ukn 3700
6821	Skladištní manuál (Gewölbamts Manuale Pro Ao 1807) Něm., 23 x 40 cm, desky z lepenky, hřbet a rohy kožené, vázací řemínky	1807	3701
6822	Skladištní manuál (Gewölbamts Manuale pro ao 1808) Něm., 23 x 39 cm, desky z lepenky, potrháný hřbet	1808	3702
6823	Skladištní manuál (Gewölbamts Manuale pro ao 1809) Něm., 23 x 38 cm, desky z lepenky, hřbet a rohy kožené, vázací řemínky, potrháno, poškozeno hmyzem, plíseň	1809	3703
6824	Rejstřík přijatých a odevzdaných věcí skladiště Nového dvora (Register über erhaltene neue und abgeführte alte Gewölbmaterialien beim Maierhof Neuhof im Jahr 1826) Něm., 20 x 25 cm, desky z lepenky	1826–1842	3704
6825	Rejstřík přijatých a odevzdaných věcí skladiště dvora Kladruby (Register über erhaltene neue- und abgeführte alte gewölbmaterialien beim Maierhof Kladerlas im Jahr 1826) Něm., 20 x 25 cm, desky z lepenky	1826–1844	3705

#### f) Lesní úřad

Inv. č.	Sign.    Obsah	Časový rozsah	Evid. jedn.
6826	Lesní hlavní kniha (Waldamts Haupt Buch Pro ao 1811) Něm., 23 x 38 cm, desky z lepenky, hřbet a rohy kožené, vázací tkalouny, hřbet potrhaný	1811	ukn 3706
6827	Lesní hlavní kniha (Wald- und Forst-Amts Hauptbuch pro 1815) Něm., 23 x 38 cm, desky z lepenky, hřbet a rohy kožené, potrháno, plíseň	1815	ukn 3707
6828	Lesní hlavní kniha (Waldamts Hauptbuch für das Jahr 1818) Něm., 24 x 37 cm, desky z lepenky, hřbet a rohy kožené	1818	ukn 3708
6829	Lesní hlavní kniha (Waldamts-Hauptbuch für das Jahr 1819) Něm., 25 x 40 cm, desky z lepenky, hřbet a rohy kožené	1819	ukn 3709
6830	Lesní hlavní kniha (Waldamts-Hauptbuch für das Jahr 1820) Něm., 25 x 37 cm, desky z lepenky, hřbet a rohy kožené	1820	ukn 3710
6831	Lesní hlavní kniha (Waldamts-Hauptbuch für das Jahr 1821) Něm., 26 x 41 cm, desky z lepenky, hřbet a rohy kožené	1821	ukn 3711
6832	Lesní hlavní kniha (Waldamts-Hauptbuch für das Jahr 1822) Něm., 26 x 41 cm, desky z lepenky, hřbet a rohy kožené	1822	ukn 3712
6833	Lesní hlavní kniha (Waldamts-Hauptbuch pro ao 1823) Něm., 26 x 40 cm, desky z lepenky, hřbet a rohy kožené	1823	ukn 3713
6834	Lesní hlavní kniha (Waldamts-Hauptbuch pro ao 1824) Něm., 29 x 43 cm, desky z lepenky, hřbet a rohy kožené	1824	ukn 3714



Inv. č.	Sign. Obsah	Časový rozsah	Evid. jedn.
6835	Lesní hlavní kniha (Waldamtshauptbuch pro ao 1825) Něm., 26 x 40 cm, desky z lepenky, hřbet a rohy kožené	1825	ukn 3715
6836	Lesní hlavní kniha (Waldamts Hauptbuch pro ao 1826) Něm., 26 x 40 cm, desky z lepenky, hřbet a rohy kožené	1826	ukn 3716
6837	Lesní hlavní kniha (Waldamts-Hauptbuch pro ao 1827) Něm., 25,5 x 40 cm, desky z lepenky, hřbet a rohy kožené	1827	ukn 3717
6838	Lesní hlavní kniha (Waldamts-Hauptbuch pro ao 1828) Něm., 25 x 39,5 cm, desky z lepenky, hřbet a rohy kožené	1828	ukn 3718
6839	Lesní hlavní kniha (Waldamts-Hauptbuch pro ao 1829) Něm., 25 x 40 cm, desky z lepenky, hřbet a rohy kožené	1829	ukn 3719
6840	Lesní hlavní kniha (Waldamts-Hauptbuch für das Jahr 1830) Něm., 24 x 38 cm, desky z lepenky, hřbet a rohy kožené	1830	ukn 3720
6841	Lesní hlavní kniha (Waldamts-Hauptbuch für das Jahr 1831) Něm., 24 x 38 cm, desky z lepenky, hřbet a rohy kožené	1831	ukn 3721
6842	Lesní hlavní kniha (Waldamts-Hauptbuch für das Jahr 1832) Něm., 25,5 x 38 cm, desky z lepenky hřbet a rohy kožené	1832	ukn 3722
6843	Lesní hlavní kniha (Waldamts-Hauptbuch für das Jahr 1833) Něm., 26 x 38 cm, desky z lepenky, hřbet a rohy kožené	1833	ukn 3723

Inv. č.	Sign. Obsah	Časový rozsah	Evid. jedn.
6844	Lesní hlavní kniha (Waldamts-Hauptbuch für das Jahr 1834) Něm., 25 x 38 cm, desky z lepenky, hřbet a rohy kožené	1834	ukn 3724
6845	Lesní hlavní kniha (Waldamts-Hauptbuch für das Jahr 1835) Něm., 27 x 42 cm, desky z lepenky, hřbet a rohy kožené	1835	ukn 3725
6846	Lesní hlavní kniha (Waldamts-Hauptbuch für das Jahr 1836) Něm., 28 x 42 cm, desky z lepenky, hřbet a rohy kožené	1836	ukn 3726
6847	Lesní hlavní kniha (Waldamts-Hauptbuch für das Jahr 1837) Něm., 27 x 43 cm, desky z lepenky, hřbet a rohy kožené	1837	ukn 3727
6848	Lesní hlavní kniha (Waldamts-Hauptbuch für das Jahr 1838) Něm., 27 x 43 cm, desky z lepenky, hřbet a rohy kožené	1838	ukn 3728
6849	Lesní hlavní kniha (Waldamts-Hauptbuch für das Jahr 1839) Něm., 27 x 43 cm, desky z lepenky, hřbet a rohy kožené	1839	ukn 3729
6850	Lesní hlavní kniha (Waldamts-Hauptbuch für das Jahr 1840) Něm., 28 x 44 cm, desky z lepenky, hřbet a rohy kožené	1840	ukn 3730
6851	Lesní hlavní kniha (Waldamts-Hauptbuch für das Jahr 1841) Něm., 26 x 40 cm, desky z lepenky, hřbet a rohy kožené	1841	ukn 3731
6852	Lesní hlavní kniha (Waldamts Hauptbuch für das Jahr 1842) Něm., 26 x 41 cm, desky z lepenky, hřbet a rohy kožené	1842	ukn 3732

Inv. č.	Sign. Obsah	Časový rozsah	Evid. jedn.
6853	Lesní hlavní kniha (Waldamts Hauptbuch für das Jahr 1843) Něm., 25,5 x 40 cm, desky z lepenky, hřbet a rohy kožené	1843	ukn 3733
6854	Lesní hlavní kniha (Waldamts Hauptbuch für das Jahr 1844) Něm., 25,5 x 40 cm, desky z lepenky, hřbet a rohy kožené	1844	ukn 3734
6855	Lesní hlavní kniha (Waldamts-Hauptbuch für das Jahr 1845) Něm., 25,5 x 40 cm, desky z lepenky, hřbet a rohy kožené	1845	ukn 3735
6856	Lesní hlavní kniha (Waldamts Hauptbuch für das Jahr 1846) Něm., 25,5 x 40 cm, desky z lepenky, hřbet a rohy kožené	1846	ukn 3736
6857	Lesní hlavní kniha (Waldamts-Hauptbuch für das Jahr 1847) Něm., 26 x 40 cm, desky z lepenky, hřbet a rohy kožené	1847	ukn 3737
6858	Lesní hlavní kniha (Waldamts-Hauptbuch für das Jahr 1848) Něm., 26 x 39 cm, desky z lepenky, hřbet a rohy kožené	1848	ukn 3738
6859	Lesní hlavní kniha (Waldamts-Hauptbuch für das Jahr 1849) Něm., 25,5 x 40 cm, desky z lepenky, hřbet a rohy kožené	1849	ukn 3739
6860	Lesní hlavní kniha (Waldamts-Hauptbuch für das Jahr 1850) Něm., 25,5 x 40 cm, desky z lepenky, hřbet a rohy kožené	1850	ukn 3740
6861	Lesní hlavní kniha (Waldamts-Hauptbuch für das Jahr 1851)	1851	ukn 3741
6862	Lesní hlavní kniha (Waldamts-Hauptbuch für das Jahr 1852)	1852	ukn 3742

Inv. č.	Sign.	Obsah	Časový rozsah	Evid. jedn.
6863		Lesní hlavní kniha (Waldamts-Hauptbuch für das Jahr 1853)	1853	ukn 3743
6864		Lesní hlavní kniha (Waldamts Hauptbuch für das Jahr 1854)	1854	ukn 3744
6865		Lesní hlavní kniha (Waldamts-Hauptbuch für das Jahr 1855)	1855	ukn 3745
6866		Lesní hlavní kniha (Waldamts Hauptbuch für das Jahr 1856)	1856	ukn 3746
6867		Lesní hlavní kniha (Forstamts Hauptbuch 1857)	1857	ukn 3747
6868		Lesní hlavní kniha (Forstamt Haupt Buch 1858)	1858	ukn 3748
6869		Lesní hlavní kniha (Forstamt Haupt Buch 1859)	1859	ukn 3749
6870		Lesní hlavní kniha (Forstamts Hauptbuch pro 1860)	1860	ukn 3750
6871		Lesní hlavní kniha (Forstamts Hauptbuch 1861)	1861	ukn 3751
6872		Lesní hlavní kniha (Forstamt Hauptbuch pro 1862)	1862	ukn 3752
6873		Lesní hlavní kniha (Forstamt Hauptbuch 1863)	1863	ukn 3753
6874		Lesní hlavní kniha (Forstamt Hauptbuch 1864)	1864	ukn 3754
6875		Lesní hlavní kniha (Forstamt Hauptbuch 1865)	1865	ukn 3755
6876		Lesní hlavní kniha (Forstamt Hauptbuch 1866)	1866	ukn 3756
6877		Lesní hlavní kniha (Forstamt Hauptbuch 1867)	1867	ukn 3757
6878		Lesní hlavní kniha (Forstamt Hauptbuch 1868)	1868	ukn 3758

Inv. č.	Sign.	Obsah	Časový rozsah	Evid. jedn.
6879		Lesní hlavní kniha (Hauptbuch 1869)	1869	ukn 3759
6880		Lesní hlavní kniha (Forstamt Hauptbuch 1870)	1870	ukn 3760
6881		Lesní hlavní kniha (Forst-Hauptbuch 1871)	1871	ukn 3761
6882		Lesní hlavní kniha (Forst-Hauptbuch 1872)	1872	ukn 3762
6883		Lesní hlavní kniha (Forst-Hauptbuch 1873)	1873	ukn 3763
6884		Lesní hlavní kniha (Forst-Hauptbuch 1874)	1874	ukn 3764
6885		Lesní hlavní kniha (Forst-Hauptbuch 1875)	1875	ukn 3765
6886		Lesní hlavní kniha (Forst-Hauptbuch 1876)	1876	ukn 3766
6887		Lesní hlavní kniha (Forst-Hauptbuch 1877)	1877	ukn 3767
6888		Lesní hlavní kniha (Forst-Hauptbuch 1878)	1878	ukn 3768
6889		Lesní hlavní kniha (Forst-Hauptbuch 1879)	1879	ukn 3769
6890		Lesní hlavní kniha (Forsthauptbuch 1880)	1880	ukn 3770
6891		Lesní hlavní kniha (Forst-Hauptbuch 1881)	1881	ukn 3771
6892		Lesní hlavní kniha (Forstamts-Hauptbuch 1882)	1882	ukn 3772
6893		Lesní hlavní kniha (Forst-Hauptbuch 1883)	1883	ukn 3773
6894		Lesní hlavní kniha (Forst-Hauptbuch 1884)	1884	ukn 3774

Inv. č.	Sign.	Obsah	Časový rozsah	Evid. jedn.
6895		Lesní hlavní kniha (Forst-Hauptbuch 1885)	1885	ukn 3775
6896		Lesní hlavní kniha (Forst-Hauptbuch 1886)	1886	ukn 3776
6897		Lesní hlavní kniha (Forst-Hauptbuch 1887)	1887	ukn 3777
6898		Lesní hlavní kniha (Forst-Hauptbuch 1888)	1888	ukn 3778
6899		Lesní hlavní kniha (Forst-Hauptbuch 1889)	1889	ukn 3779
6900		Lesní hlavní kniha (Forst-Hauptbuch 1890)	1890	ukn 3780
6901		Lesní hlavní kniha (Forst-Hauptbuch 1891)	1891	ukn 3781
6902		Lesní hlavní kniha (Forst-Hauptbuch 1892)	1892	ukn 3782
6903		Lesní hlavní kniha (Forst-Hauptbuch 1893)	1893	ukn 3783
6904		Lesní hlavní kniha (Forst-Hauptbuch 1894)	1894	ukn 3784
6905		Lesní hlavní kniha (Forst-Hauptbuch 1895)	1895	ukn 3785
6906		Lesní hlavní kniha (Forst-Hauptbuch 1896)	1896	ukn 3786
6907		Lesní hlavní kniha (Forst-Hauptbuch 1897)	1897	ukn 3787
6908		Lesní hlavní kniha (Forst-Hauptbuch 1898)	1898	ukn 3788
6909		Lesní hlavní kniha (Forst-Hauptbuch 1899)	1899	ukn 3789
6910		Lesní hlavní kniha (Forst-Hauptbuch 1900)	1900	ukn 3790

Inv. č.	Sign.	Obsah	Časový rozsah	Evid. jedn.
6911		Lesní hlavní kniha (Forst-Hauptbuch 1901)	1901	ukn 3791
6912		Lesní hlavní kniha (Forst-Hauptbuch 1902)	1902	ukn 3792
6913		Lesní hlavní kniha (Forst-Hauptbuch 1903)	1903	ukn 3793
6914		Lesní hlavní kniha (Forst-Hauptbuch 1904)	1904	ukn 3794
6915		Lesní hlavní kniha (Forst-Hauptbuch) Poškozeno vlhkostí, plíseň	1905	ukn 3795
6916		Lesní hlavní kniha (Forst-Hauptbuch 1906)	1906	ukn 3796
6917		Lesní hlavní kniha (Forst-Hauptbuch 1907)	1907	ukn 3797
6918		Lesní hlavní kniha (Forst-Hauptbuch 1908)	1908	ukn 3798
6919		Lesní hlavní kniha (Forst-Hauptbuch 1909)	1909	ukn 3799
6920		Lesní hlavní kniha (Forst-Hauptbuch 1910)	1910	ukn 3800
6921		Lesní hlavní kniha (Forst-Hauptbuch 1911)	1911	ukn 3801
6922		Lesní hlavní kniha (Forst-Hauptbuch 1912)	1912	ukn 3802
6923		Lesní hlavní kniha (Forst-Hauptbuch 1913)	1913	ukn 3803
6924		Lesní hlavní kniha (Forst-Hauptbuch 1915)	1915	ukn 3804
6925		Lesní hlavní kniha (Forst-Hauptbuch 1916)	1916	ukn 3805

Inv. č.	Sign.	Obsah	Časový rozsah	Evid. jedn.
6926		Lesní hlavní kniha (Forst-Hauptbuch 1917)	1917	ukn 3806
6927		Lesní hlavní kniha (Forst-Hauptbuch 1918)	1918	ukn 3807
6928		Lesní hlavní kniha (Forst-Hauptbuch 1919)	1919	ukn 3808
6929		Lesní hlavní kniha (Forst Haupt-Buch 1920)	1920	ukn 3809
6930		Lesní hlavní kniha (Forst-Haupt-Buch. 1921)	1921	ukn 3810
6931		Lesní hlavní kniha (Forst-Hauptbuch 1922)	1922	ukn 3811
6932		Lesní hlavní kniha (Forst-Hauptbuch 1823)	1923	ukn 3812
6933		Lesní deník Něm., 24 x 38 cm, knižní blok bez desek, vazba rozpadlá, plíseň	1790	ukn 3813
6934		Lesní deník (Holz Manual Pro Anno 1791) Něm., 22,5 x 36 cm, desky z lepenky, rohy kožené, hřbet a zadní desky chybí, poškozeno hmyzem, plíseň	1791	ukn 3814
6935	N. XV	Lesní deník (Holz Manual für das Jahr 1795) Něm., 23 x 36 cm, desky z lepenky, hřbet a rohy kožené, poškozeno hmyzem, plíseň	1795	ukn 3815
6936		Lesní deník (Waldamtsmanual pro Anno 1798) Něm., 23 x 37 cm, desky z lepenky, hřbet a rohy kožené	1798	ukn 3816
6937	Lit. a ad Nro. 7	Lesní deník (Waldamtsmanual pro Anno 1799) Něm., 23 x 36 cm, desky z lepenky, hřbet a rohy kožené, vázací tkalouny	1799	ukn 3817



Inv. č.	Sign.	Obsah	Časový rozsah	Evid. jedn.
6938	Lit. b ad Nro. 7	Lesní deník (Waldamtsmanual pro Anno 1801) Něm., 22 x 37 cm, desky z lepenky, hřbet a rohy kožené, vázací řemínky utržené, poškozeno hmyzem	1801	ukn 3818
6939	No. 16	Lesní deník (Forstamts-Manual für das Jahr 1813) Něm., 23 x 38 cm, desky z lepenky, hřbet a rohy kožené	1813	ukn 3819
6940		Lesní deník Něm., 24 x 39 cm, nesvázané listy předtištěného formuláře	1815	ukn 3820
6941		Lesní deník Něm., 25 x 39 cm, nesvázané listy předtištěného formuláře	1816	ukn 3821
6942		Lesní deník Něm., 25 x 39 cm, nesvázané listy předtištěného formuláře	1817	ukn 3822
6943		Lesní deník (Waldamtsjournal Pro ao 1818) Něm., 25 x 37 cm, desky z lepenky, hřbet potrhaný	1818	ukn 3823
6944		Lesní deník (Waldamts Journal pro anno 1819) Něm., 25 x 40 cm, desky z lepenky, hřbet potrhaný	1819	ukn 3824
6945		Lesní deník (Forstamts Journal pro ao 1820) Něm., 26 x 40 cm, desky z lepenky, hřbet a rohy kožené, vázací tkalouny	1820	ukn 3825
6946		Lesní deník (Forstamtsjournal für das Jahr 1821) Něm., 25,5 x 40 cm, vázací tkalouny	1821	ukn 3826
6947		Lesní deník (Forstamts-Journal pro ao 822) Něm., 26 x 41 cm, desky z lepenky, hřbet a rohy kožené, vázací tkalouny	1822	ukn 3827

Inv. č.	Sign.	Obsah	Časový rozsah	Evid. jedn.
6948		Lesní deník (Forstamts-Journal Pro ao 1823) Něm., 26 x 41 cm, desky z lepenky, hřbet a rohy kožené, vázací tkalouny	1823	ukn 3828
6949		Lesní deník (Forstamts-Journal pro ao 1824) Něm., 30 x 43 cm, desky z lepenky, hřbet a rohy kožené, vázací tkalouny	1824	ukn 3829
6950		Lesní deník (Forstamts-Journal pro ao 1825) Něm., 25,5 x 40 cm, desky z lepenky, hřbet a rohy kožené, vázací tkalouny	1825	ukn 3830
6951		Lesní deník (Forstamts Journal pro ao 1826) Něm., 25,5 x 40 cm, desky z lepenky, hřbet a rohy kožené, vázací tkalouny, potrháno	1826	ukn 3831
6952		Lesní deník (Forstamts-Journal pro a. 1827) Něm., 25 x 40 cm, desky z lepenky, hřbet a rohy kožené, vázací tkalouny	1827	ukn 3832
6953		Lesní deník (Waldamts-Journal für das Schaltjahr 1828) Něm., 25 x 40 cm, desky z lepenky, hřbet a rohy kožené, vázací tkalouny	1828	ukn 3833
6954		Lesní deník (Waldamts Journal für das Jahr 1829) Něm., 25 x 40 cm, desky z lepenky, hřbet a rohy kožené, vázací tkalouny	1829	ukn 3834
6955		Lesní deník (Waldamts-Journal für das Jahr 1830) Něm., 24 x 38 cm, desky z lepenky, hřbet a rohy kožené	1830	ukn 3835
6956		Lesní deník (Waldamts-Journal für das Jahr 1831) Něm., 24 x 38 cm, desky z lepenky, hřbet a rohy kožené	1831	ukn 3836

Inv. č.	Sign. Obsah	Časový rozsah	Evid. jedn.
6957	Lesní deník (Waldamts-Journal für das Jahr 1832) Něm., 24,5 x 38 cm, desky z lepenky, hřbet a rohy kožené	1832	ukn 3837
6958	Lesní deník (Forstamts Journal für das Jahr 1833) Něm., 25,5 x 38,5 cm, desky z lepenky, hřbet a rohy kožené, potrháno, odtržený hřbet, plíseň	1833	ukn 3838
6959	Lesní deník (Forstamts-Journal für das Jahr 1834) Něm., 25 x 38 cm, desky z lepenky, hřbet a rohy kožené	1834	ukn 3839
6960	Lesní deník (Forstamts-Journal für das Jahr 1835) Něm., 27 x 43 cm, desky z lepenky, hřbet a rohy kožené, vázací tkalouny	1835	ukn 3840
6961	Lesní deník (Forstamts-Journal für das Jahr 1836) Něm., 27,5 x 42 cm, desky z lepenky, hřbet a rohy kožené	1836	ukn 3841
6962	Lesní deník (Forstamts-Journal für das Jahr 1837) Něm., 27,5 x 42 cm, desky z lepenky, hřbet a rohy kožené	1837	ukn 3842
6963	Lesní deník (Forstamts-Journal für das Jahr 1838) Něm., 27 x 43 cm, desky z lepenky, hřbet a rohy kožené	1838	ukn 3843
6964	Lesní deník (Forstamts-Journal für das Jahr 1839) Něm., 27 x 44 cm, desky z lepenky, hřbet a rohy kožené	1839	ukn 3844
6965	Lesní deník (Forstamts-Journal für das Jahr 1840) Něm., 28 x 44 cm, desky z lepenky, hřbet a rohy kožené	1840	ukn 3845

Inv. č.	Sign.	Obsah	Časový rozsah	Evid. jedn.
6966		Lesní deník (Forstamts-Journal für das Jahr 1842) Něm., 25,5 x 40 cm, desky z lepenky, hřbet a rohy kožené	1842	ukn 3846
6967		Lesní deník (Forstamts-Journal für das Jahr 1843) Něm., 25,5 x 40 cm, desky z lepenky, hřbet a rohy kožené	1843	ukn 3847
6968		Lesní deník (Forstamts Journal für das Jahr 1844) Něm., 25,5 x 40 cm, desky z lepenky, hřbet a rohy kožené	1844	ukn 3848
6969		Lesní deník (Forstamts-Journal für das Jahr 1845) Něm., 25 x 40 cm, desky z lepenky, hřbet a rohy kožené	1845	ukn 3849
6970		Lesní deník (Forstamts-Journal für das Jahr 1846) Něm., 25,5 x 40 cm, desky z lepenky, hřbet a rohy kožené	1846	ukn 3850
6971		Lesní deník (Forstamts-Journal für das Jahr 1847) Něm., 26 x 40 cm, desky z lepenky, hřbet a rohy kožené	1847	ukn 3851
6972		Lesní deník (Forstamts-Journal für das Jahr 1848) Něm., 25,5 x 39,5 cm, desky z lepenky, hřbet a rohy kožené	1848	ukn 3852
6973		Lesní deník (Forstamts-Journal für das Jahr 1849) Něm., 25,5 x 40 cm, desky z lepenky, hřbet a rohy kožené	1849	ukn 3853
6974		Lesní deník (Forstamts-Journal für das Jahr 1850) Něm., 25,5 x 39,5 cm, desky z lepenky, hřbet a rohy kožené	1850	ukn 3854
6975		Lesní deník (Forstamts-Journal für das Jahr 1851)	1851	ukn 3855

Inv. č.	Sign. Obsah	Časový rozsah	Evid. jedn.
6976	Lesní deník (Forstamts-Journal für das Jahr 1852)	1852	ukn 3856
6977	Lesní deník (Waldamts-Journal für das Jahr 1853)	1853	ukn 3857
6978	Lesní deník (Forstamts Journal für das Jahr 1854)	1854	ukn 3858
6979	Lesní deník (Forstamts Journal für das Jahr 1855)	1855	ukn 3859
6980	Lesní deník (Forstamts Journal für das Jahr 1856)	1856	ukn 3860
6981	Lesní deník (Forstamt Journal 1857)	1857	ukn 3861
6982	Lesní deník (Material Journal 1858)	1858	ukn 3862
6983	Lesní deník (Material Journal 1859)	1859	ukn 3863
6984	Lesní deník (Material Journal pro 1860)	1860	ukn 3864
6985	Lesní deník (Forstamts Journal 1861)	1861	ukn 3865
6986	Lesní deník (Journal 1862)	1862	ukn 3866
6987	Lesní deník (Journal 1863)	1863	ukn 3867
6988	Lesní deník (Journal 1864)	1864	ukn 3868
6989	Lesní deník (Journal 1865)	1865	ukn 3869
6990	Lesní deník (Journal 1866)	1866	ukn 3870
6991	Lesní deník (Journal 1868)	1868	ukn 3871

Inv. č.	Sign.	Obsah	Časový rozsah	Evid. jedn.
6992		Lesní deník (Journal 1869)	1869	ukn 3872
6993		Lesní deník (Forst-Journal 1871)	1871	ukn 3873
6994		Lesní deník (Forst-Journal 1872)	1872	ukn 3874
6995		Lesní deník (Forst-Journal 1873)	1873	ukn 3875
6996		Lesní deník (Forstamts-Journal 1874)	1874	ukn 3876
6997		Lesní deník (Forst-Journal 1875)	1875	ukn 3877
6998		Lesní deník (Forst-Journal 1876)	1876	ukn 3878
6999		Lesní deník (Forstamts-Journal 1877)	1877	ukn 3879
7000		Lesní deník (Forstamts-Journal 1878)	1878	ukn 3880
7001		Lesní deník (Forstamts-Journal 1879)	1879	ukn 3881
7002		Lesní deník (Forst-Journal 1880)	1880	ukn 3882
7003		Lesní deník (Forst-Journal 1881)	1881	ukn 3883
7004		Lesní deník (Forst-Journal 1882)	1882	ukn 3884
7005		Lesní deník (Forst-Journal 1884)	1884	ukn 3885
7006	No. 7.VII.	Lesní deník (Forst-Journal 1886)	1886	ukn 3886
7007		Lesní deník (Forst-Journal. 1889)	1889	ukn 3887

Inv. č.	Sign.	Obsah	Časový rozsah	Evid. jedn.
7008		Lesní deník (Forst-Journal. 1890)	1890	ukn 3888
7009		Lesní deník (Forst-Journal. 1891)	1891	ukn 3889
7010		Lesní deník (Forst-Journal 1893)	1893	ukn 3890
7011		Lesní deník (Forst-Journal 1894)	1894	ukn 3891
7012		Lesní deník (Forst-Journal 1895)	1895	ukn 3892
7013		Lesní deník (Forst-Journal 1896)	1896	ukn 3893
7014		Lesní deník (Forst-Journal 1897)	1897	ukn 3894
7015		Lesní deník (Forst-Journal. 1898.)	1898	ukn 3895
7016		Lesní deník (Forst-Journal. 1899.)	1899	ukn 3896
7017		Lesní deník (Forst-Journal. 1900)	1900	ukn 3897
7018		Lesní deník (Forst-Journal 1901)	1901	ukn 3898
7019		Lesní deník (Forst-Journal 1902)	1902	ukn 3899
7020		Lesní deník (Forst-Journal. 1903)	1903	ukn 3900
7021		Lesní deník (Forst-Journal 1904)	1904	ukn 3901
7022		Lesní deník (Forst-Journal 1905) Poškozeno vlhkostí, plíseň	1905	ukn 3902

Inv. č.	Sign.	Obsah	Časový rozsah	Evid. jedn.
7023		Lesní deník (Forst-Journal 1906)	1906	ukn 3903
7024		Lesní deník (Forst-Journal 1907)	1907	ukn 3904
7025		Lesní deník (Forst-Journal 1908)	1908	ukn 3905
7026		Lesní deník (Forst-Journal 1909)	1909	ukn 3906
7027		Lesní deník (Forst-Journal 1910)	1910	ukn 3907
7028		Lesní deník (Forst-Journal 1911)	1911	ukn 3908
7029		Lesní deník (Forst-Journal. 1912)	1912	ukn 3909
7030		Lesní deník (Forst-Journal 1913)	1913	ukn 3910
7031		Lesní deník (Forst-Journal 1914)	1914	ukn 3911
7032		Lesní deník (Forst-Journal 1916)	1916	ukn 3912
7033		Lesní deník (Forst-Journal 1917)	1917	ukn 3913
7034		Lesní deník (Forst-Journal 1918)	1918	ukn 3914
7035		Lesní deník (Forst-Journal 1919)	1919	ukn 3915
7036		Lesní deník (Forst-Journal 1924)	1924	ukn 3916
7037	Lit. A Beilag e Nro. 6	Lesní konferenční kniha (Waldamts Konferenz Buch pro 1811) Něm., 23 x 38 cm, desky z lepenky, hřbet a rohy kožené, vázací tkalouny	1811	ukn 3917



Inv. č.	Sign.	Obsah	Časový rozsah	Evid. jedn.
7038	Lit. 6	Lesní konferenční rejstřík prodeje dřeva a lesní trávy (Forstamts Konferenz Register über verkaufte Holz und Waldgräserei Pro Anno 1819) Něm., 24 x 39 cm, desky z lepenky, hřbet a rohy kožené	1819	ukn 3918
7039	11	Lesní konferenční manuál (Forstkonzferenzmanuale Pro Anno 1820) Něm., 25 x 38 cm, desky z lepenky, hřbet a rohy kožené	1820	ukn 3919
7040	9	Lesní konferenční kniha (Forstamts Konferenzbuch Pro Anno 1821) Něm., 25 x 40 cm, desky z lepenky, hřbet a rohy kožené	1821	ukn 3920
7041	9	Lesní konferenční deník (Forstamts Konferenz Journale Pro Anno 1822) Něm., 26 x 42 cm, desky z lepenky, hřbet a rohy kožené	1822	ukn 3921
7042	No. 8	Lesní konferenční rejstřík (Forstamtskonferenz Register für das Jahr 1824) Něm., 26,5 x 42 cm, desky z lepenky, hřbet a rohy kožené	1824	ukn 3922
7043	No. 9	Lesní konferenční deník (Forstamtskonferenz Journale Pro Anno 1825) Něm., 25,5 x 40 cm, desky z lepenky, hřbet a rohy kožené	1825	ukn 3923
7044	No. 12	Lesní konferenční deník (Forstamtskonferenz Journale Pro Anno 1826) Něm., 25,5 x 40 cm, desky z lepenky, hřbet a rohy kožené	1826	ukn 3924
7045	No. 13	Lesní konferenční deník (Forstamtskonferenz Journale für das Jahr 1827) Něm., 25 x 40 cm, desky z lepenky, hřbet a rohy kožené	1827	ukn 3925
7046	No. 14	Lesní konferenční deník (Forstamtskonferenz Journale für das Jahr 1828) Něm., 25 x 39 cm, desky z lepenky, hřbet a rohy kožené	1828	ukn 3926

Inv. č.	Sign.	Obsah	Časový rozsah	Evid. jedn.
7047	No. 14	Lesní konferenční deník (Forstamtskonferenz Journale für das Jahr 1829) Něm., 24 x 38 cm, desky z lepenky, hřbet a rohy kožené, potrháno, plíseň	1829	ukn 3927
7048	No. 20	Lesní konferenční deník (Forstamts-Konferenz Journal für das Jahr 1830) Něm., 24 x 38 cm, desky z lepenky, hřbet a rohy kožené	1830	ukn 3928
7049	No. 15	Lesní konferenční deník (Forstamts-Konferenz Journal für das Jahr 1831) Něm., 24 x 38 cm, desky z lepenky, hřbet a rohy kožené	1831	ukn 3929
7050	No. 16	Lesní konferenční deník (Forstamts-Konferenz Journal für das Jahr 1832) Něm., 25,5 x 39 cm, desky z lepenky, hřbet a rohy kožené	1832	ukn 3930
7051	No. 17	Lesní konferenční deník (Forstamts-Konferenz Journal für das Jahr 1833) Něm., 25 x 38 cm, desky z lepenky, hřbet a rohy kožené, vázací tkalouny	1833	ukn 3931
7052	No. 20	Lesní konferenční deník (Forstamts-Konferenz Journal für das Jahr 1834) Něm., 25 x 38,5 cm, desky z lepenky, hřbet a rohy kožené	1834	ukn 3932
7053	No. 15	Lesní konferenční deník (Forstamts-Konferenz Journal für das Jahr 1835) Něm., 27 x 42 cm, desky z lepenky, hřbet a rohy kožené, vázací tkalouny	1835	ukn 3933
7054	No. 12	Lesní konferenční deník (Forstamts-Konferenz Journal für das Jahr 1836) Něm., 27 x 43 cm, desky z lepenky, hřbet a rohy kožené	1836	ukn 3934
7055	No. 15	Lesní konferenční deník (Forstamts-Konferenz Journal für das Jahr 1837) Něm., 27 x 43 cm, desky z lepenky, hřbet a rohy kožené	1837	ukn 3935

Inv. č.	Sign.	Obsah	Časový rozsah	Evid. jedn.
7056	No. 15	Lesní konferenční deník (Forstamts-Konferenz Journal für das Jahr 1838) Něm., 27 x 43 cm, desky z lepenky, hřbet a rohy kožené	1838	ukn 3936
7057	No. 13	Lesní konferenční deník (Forstamts-Konferenz Journal für das Jahr 1839) Něm., 27 x 44 cm, desky z lepenky, hřbet a rohy kožené	1839	ukn 3937
7058	No. 13	Lesní konferenční deník (Forstamts-Konferenz Journal Für das Jahr 1840) Něm., 27,5 x 44 cm, desky z lepenky, hřbet a rohy kožené	1840	ukn 3938
7059	No. 12	Lesní konferenční deník (Forstamts-Konferenz Journal für das Jahr 1841) Něm., 25,5 x 40 cm, desky z lepenky, hřbet a rohy kožené	1841	ukn 3939
7060	No. 11	Lesní konferenční rejstřík (Forst-Konferenz Register für das Jahr 1842) Něm., 26 x 40 cm, desky z lepenky, hřbet a rohy kožené	1842	ukn 3940
7061	No. 14	Lesní konferenční rejstřík (Forst-Konferenz Register für das Jahr 1843) Něm., 25 x 39,5 cm, desky z lepenky, hřbet a rohy kožené	1843	ukn 3941
7062	N. 15	Lesní konferenční rejstřík (Forst-Conferenz Register für das Jahr 1844) Něm., 25,5 x 40 cm, desky z lepenky, hřbet a rohy kožené	1844	ukn 3942
7063	Nr. 20	Lesní konferenční rejstřík (Forstamts-Conferenz-Register für das Jahr 1845) Něm., 26 x 40 cm, desky z lepenky, hřbet a rohy kožené	1845	ukn 3943
7064	Nr. 16	Lesní konferenční rejstřík (Forstamts-Conferenz Register für das Jahr 1846) Něm., 25 x 40 cm, desky z lepenky, hřbet a rohy kožené	1846	ukn 3944

Inv. č.	Sign.	Obsah	Časový rozsah	Evid. jedn.
7065	N. 15	Lesní konferenční rejstřík (Forst-Conferenz Register für das Jahr 1847) Něm., 26 x 40 cm, desky z lepenky, hřbet a rohy kožené	1847	ukn 3945
7066	No. 14	Lesní konferenční rejstřík (Forst-Conferenz-Register 1848) Něm., 25,5 x 39,5 cm, desky z lepenky, hřbet a rohy kožené	1848	ukn 3946
7067	No. 14	Lesní konferenční rejstřík (Forst-Conferenz Register 1849) Něm., 25,5 x 40 cm, desky z lepenky, hřbet a rohy kožené	1849	ukn 3947
7068	No. 12	Lesní konferenční rejstřík (Forst-Conferenz-Register 1850) Něm., 25 x 40 cm, desky z lepenky, hřbet a rohy kožené	1850	ukn 3948
7069	No. 10	Lesní konferenční rejstřík (Forst-Conferenz-Register 1851)	1851	ukn 3949
7070	Nr. 9	Lesní konferenční rejstřík (Forst-Conferenz Register 1852)	1852	ukn 3950
7071		Lesní konferenční rejstřík (Forst-Conferenz Register 1853)	1853	ukn 3951
7072		Lesní konferenční rejstřík (Forst-Conferenz-Register 1854)	1854	ukn 3952
7073	Nro. 10	Lesní konferenční rejstřík (Forst-Conferenz Register 1855)	1855	ukn 3953
7074	Nro. 10	Lesní konferenční rejstřík (Forst-Conferenz Register 1856)	1856	ukn 3954
7075	No. 9	Lesní konferenční rejstřík (Forst Conferenz Register 1857)	1857	ukn 3955
7076	No. 9	Lesní konferenční kniha (Forst Conferenz 1858)	1858	ukn 3956
7077	Nro. 9	Lesní konferenční kniha (Forst Conferenz pro 1859)	1859	ukn 3957

Inv. č.	Sign.	Obsah	Časový rozsah	Evid. jedn.
7078	No. 12	Lesní konferenční kniha (Forst-Conferenz Buch 1860)	1860	ukn 3958
7079	No. 8	Lesní konferenční kniha (Forst-Conferenz 1861)	1861	ukn 3959
7080	No. 9	Lesní konferenční kniha (Forst-Conferenz 1862)	1862	ukn 3960
7081	Nr. 9	Lesní konferenční rejstřík (Forstconferenz Register 1863)	1863	ukn 3961
7082		Lesní konferenční kniha (Forst Conferenz pro 1864)	1864	ukn 3962
7083	N. 12	Lesní konferenční kniha (Forstamts Conferenz 1865)	1865	ukn 3963
7084		Lesní konferenční kniha (Forstamt Conferenz 1866)	1866	ukn 3964
7085		Lesní konferenční kniha (Forst Conferenz Buch 1867)	1867	ukn 3965
7086		Lesní konferenční kniha (Forstamt Conferenz 1868)	1868	ukn 3966
7087		Lesní konferenční kniha (Forstamt Conferenz 1869)	1869	ukn 3967
7088		Lesní konferenční kniha (Forstamt Conferenzbuh. 1870)	1870	ukn 3968
7089		Lesní konferenční kniha (Forst-Conferenz 1871)	1871	ukn 3969
7090		Lesní konferenční kniha (Forst-Conferenz 1872)	1872	ukn 3970
7091		Lesní konferenční kniha (Forst-Conferenz 1873)	1873	ukn 3971
7092		Lesní konferenční kniha (Forst-Conferenz 1874)	1874	ukn 3972
7093		Lesní konferenční kniha (Forst-Conferenz 1875)	1875	ukn 3973

Inv. č.	Sign.	Obsah	Časový rozsah	Evid. jedn.
7094		Lesní konferenční kniha (Forst-Conferenz 1876)	1876	ukn 3974
7095		Lesní konferenční kniha (Forst-Conferenz 1877)	1877	ukn 3975
7096		Lesní konferenční kniha (Forst-Conferenz 1878)	1878	ukn 3976
7097		Lesní konferenční kniha (Forst-Conferenz 1879)	1879	ukn 3977
7098		Lesní konferenční kniha (Forst-Conferenz 1880)	1880	ukn 3978
7099		Lesní konferenční kniha (Forst-Conferenz 1881)	1881	ukn 3979
7100	No. 4	Lesní konferenční kniha (Forst-Conferenz 1882)	1882	ukn 3980
7101	No. 5	Lesní konferenční kniha (Forst-Conferenz 1883)	1883	ukn 3981
7102		Lesní konferenční kniha (Forst-Conferenz 1884)	1884	ukn 3982
7103	Nr. VII	Lesní konferenční kniha (Forst-Conferenz 1885)	1885	ukn 3983
7104		Lesní konferenční kniha (Forst-Conferenz 1886)	1886	ukn 3984
7105		Lesní konferenční kniha (Forst-Conferenz 1887)	1887	ukn 3985
7106		Lesní konferenční kniha (Forst-Conferenz. 1888)	1888	ukn 3986
7107	Nr. VI	Lesní konferenční kniha (Forst Conferenz 1889)	1889	ukn 3987
7108		Lesní konferenční kniha (Forst-Conferenz. 1890)	1890	ukn 3988
7109		Lesní konferenční kniha (Forst-Conferenz. 1891)	1891	ukn 3989

Inv. č.	Sign.	Obsah	Časový rozsah	Evid. jedn.
7110		Lesní konferenční kniha (Forst-Conferenz. 1892)	1892	ukn 3990
7111		Lesní konferenční kniha (Forst-Conferenz. 1893)	1893	ukn 3991
7112		Lesní konferenční kniha (Forst-Conferenz. 1894)	1894	ukn 3992
7113		Lesní konferenční kniha (Forst-Conferenz 1895)	1895	ukn 3993
7114		Lesní konferenční kniha (Forst-Conferenz. 1896)	1896	ukn 3994
7115		Lesní konferenční kniha (Forst-Conferenz. 1897)	1897	ukn 3995
7116		Lesní konferenční kniha (Forst-Conferenz 1898) Natržený hřbet	1898	ukn 3996
7117		Lesní konferenční kniha (Forst-Conferenz. 1899)	1899	ukn 3997
7118		Lesní konferenční kniha (Forst-Conferenz. 1900)	1900	ukn 3998
7119		Lesní konferenční kniha (Forst-Conferenz 1901)	1901	ukn 3999
7120		Lesní konferenční kniha (Forst-Conferenz 1902)	1902	ukn 4000
7121		Lesní konferenční kniha (Forst-Conferenz. 1903)	1903	ukn 4001
7122		Lesní konferenční kniha (Forst-Conferenz. 1904)	1904	ukn 4002
7123		Lesní konferenční kniha (Forst-Conferenz. 1905) Poškozeno vlhkostí, plíseň	1905	ukn 4003
7124		Lesní konferenční kniha (Forst-Conferenz. 1906)	1906	ukn 4004

Inv. č.	Sign.	Obsah	Časový rozsah	Evid. jedn.
7125		Lesní konferenční kniha (Forst-Conferenz. 1907)	1907	ukn 4005
7126		Lesní konferenční kniha (Forst-Conferenz. 1908)	1908	ukn 4006
7127		Lesní konferenční kniha (Forst-Conferenz. 1909)	1909	ukn 4007
7128		Lesní konferenční kniha (Forst-Conferenz 1910)	1910	ukn 4008
7129		Lesní konferenční kniha (Forst-Conferenz 1911)	1911	ukn 4009
7130		Lesní konferenční kniha (Forst-Conferenz 1912)	1912	ukn 4010
7131		Lesní konferenční kniha (Forst-Conferenz 1913)	1913	ukn 4011
7132		Lesní konferenční kniha (Forst-Conferenz 1914)	1914	ukn 4012
7133		Lesní konferenční kniha (Forst-Conferenz 1915)	1915	ukn 4013
7134		Lesní konferenční kniha (Forst-Conferenz 1916)	1916	ukn 4014
7135		Lesní konferenční kniha (Forst-Conferenz 1917)	1917	ukn 4015
7136		Lesní konferenční kniha (Forst-Conferenz 1919)	1919	ukn 4016
7137		Lesní konferenční kniha (Forst-Conferenz 1920)	1920	ukn 4017
7138		Lesní konferenční kniha (Forst-Conferenz 1921)	1921	ukn 4018
7139		Lesní konferenční kniha (Forst-Conferenz 1922)	1922	ukn 4019
7140		Lesní konferenční kniha (Forst-Conferenz 1923)	1923	ukn 4020



Inv. č.	Sign.	Obsah	Časový rozsah	Evid. jedn.
7141		Lesní konferenční kniha (Forst-Conferenz 1924)	1924	ukn 4021
7142		Lesní konferenční kniha (Forst-Conferenz 1925)	1925	ukn 4022
7143		Lesní konferenční kniha (Forst-Conferenz 1926)	1926	ukn 4023
7144		Lesní konferenční kniha (Forst-Conferenz 1927)	1927	ukn 4024
7145		Lesní konferenční kniha (Forst-Conferenz 1928)	1928	ukn 4025
7146		Lesní konferenční kniha (Forst-Conferenz 1929)	1929	ukn 4026
7147		Lesní konferenční kniha (Forst-Conferenz 1930)	1930	ukn 4027
7148		Lesní konferenční kniha (Forst-Conferenz 1931)	1931	ukn 4028
7149		Lesní konferenční kniha (Forst-Conferenz 1932)	1932	ukn 4029
7150		Lesní konferenční kniha (Forst-Conferenz 1933)	1933	ukn 4030
7151		Lesní konferenční kniha (Forst-Conferenz 1934)	1934	ukn 4031
7152		Lesní konferenční kniha (Forst-Conferenz 1935)	1935	ukn 4032
7153		Lesní konferenční kniha (Forst Conferenz 1937)	1937	ukn 4033
7154		Lesní konferenční kniha (Forst Conferenz 1938)	1938	ukn 4034
7155	Nro. 4	Rejstřík odstřelu zvěře v Hamrnickém revíru (Schussbüchl für den Hammerhöfer Förster für die Jahre 1835) Něm., 17 x 19,5 cm, desky z lepenky	1835–1848	ukn 4035

Inv. č.	Sign.	Obsah	Časový rozsah	Evid. jedn.
7156	Nro. 3	Rejstřík odstřelu zvěře v Podhorním revíru (Schussbüchl für den Podhorner Förster für die Jahre 1835, 36, 37, 38, 39, 1840) Něm., 17 x 19,5 cm, desky z lepenky	1835–1848	ukn 4036
7157	Nro. 6	Rejstřík odstřelu zvěře v revíru Nový dvůr (Schussbüchl für den Neuhöfer Förster für die Jahre 1835, 1836, 1837, 1838, 1839, 1840) Něm., 17 x 19,5 cm, desky z lepenky	1835–1847	ukn 4037
7158	Nro. 7	Rejstřík odstřelu zvěře v revíru Kladruby (Schussbüchl für den Kladaleser Förster für die Jahre 1835, 36, 37, 38, 39, 1840) Něm., 17 x 19,5 cm, desky z lepenky	1835–1848	ukn 4038
7159	Nro. 5	Rejstřík odstřelu zvěře v revíru Beroun (Schussbüchl für den Perner Förster für die Jahre 1835, 36, 37, 38, 39, 1840) Něm., 17 x 19,5 cm, desky z lepenky, potrháno	1835–1848	ukn 4039
7160	Nro. 1	Rejstřík odstřelu zvěře v Klášterním revíru (Schussbüchl für den Klosterförster für die Jahre 1835) Něm., 17 x 19,5 cm, desky z lepenky	1835–1848	ukn 4040
7161		Lesní rejstřík vydaného dřeva (Zuvermerken nach den allerley Wald Register in dem Mansfeldischen einfall und dem des Klosters hin weg bei ... entzogen ist entgegen von neuen angefangen und uns eider ... gelegt, volgendes versheiben worden. 2. 3. 1623) Něm., 9,5 x 31 cm, knižní blok vytržen z vazby, desky a hřbet chybí, vazba uvolněná, plíseň	1623–1629	ukn 4041
7162		Rejstřík bezplatného výdeje dřeva (Unentgeltliche Holzabgaben im Jahre 1807) Něm., 23 x 37 cm, desky z papíru, potrháno	1807	ukn 4042
7163		Rejstřík bezplatného výdeje dřeva (Unentgeltliche Holzabgaben für das Jahr 1808) Něm., 24 x 39,5 cm, desky z oepenky, hřbet a rohy kožené, vázací řemínky, poškozeno hmyzem	1808	ukn 4043
7164		Rejstřík bezplatného výdeje dřeva (Extra Ausgaben für das Jahr 1812) Něm., 23 x 39 cm, desky z lepenky, hřbet a rohy kožené, vázací tkalouny	1812	ukn 4044

Inv. č.	Sign.	Obsah	Časový rozsah	Evid. jedn.
7165		Rejstřík bezplatného výdeje dřeva (Extra Ausgaben für das Jahr 1813) Něm., 22,5 x 38 cm, desky z lepenky, hřbet a rohy kožené, vázací tkalouny	1813	ukn 4045
7166		Hlavní kniha pily v Mariánských Lázních (Bretterverrechnungs-Hauptbuch für die Marienbader Brettsäge 1860)	1860	ukn 4046
7167		Hlavní kniha pily v Mariánských Lázních (Marienbader Brettsaege Hauptbuch 1861)	1861	ukn 4047
7168		Hlavní kniha pil (Hauptbuch zur Brettsaegenrechnung pro 1863)	1863	ukn 4048
7169		Hlavní kniha pil (Hauptbuch pro Brettsaegen-Rechnung 1864)	1864	ukn 4049
7170		Hlavní kniha pil (Hauptbuch pro Brettsägen-Rechnung 1865)	1865	ukn 4050
7171		Hlavní kniha pil (Hauptbuch zur Brettsaegen-Rechnung pro 1866) Plíseň	1866	ukn 4051
7172		Hlavní kniha pil (Brettsaegen-Hauptbuch pro 1867)	1867	ukn 4052
7173		Hlavní kniha pil (Brettsägen Hauptbuch pro 1868)	1868	ukn 4053
7174		Hlavní kniha pil (Brettsägen Hauptbuch 1869)	1869	ukn 4054
7175		Hlavní kniha pil (Brettsaegen Hauptbuch 1870)	1870	ukn 4055
7176		Hlavní kniha pil (Brettsägen Hauptbuch 1871)	1871	ukn 4056
7177		Hlavní kniha pil (Brettsaegen Haupt-Buch 1872)	1872	ukn 4057
7178		Hlavní kniha pil (Brettsägen-Hauptbuch 1874)	1874	ukn 4058

Inv. č.	Sign.	Obsah	Časový rozsah	Evid. jedn.
7179		Hlavní kniha pil (Brettsaegen Hauptbuch 1875)	1875	ukn 4059
7180		Hlavní kniha pil (Brettsägen-Hauptbuch 1876)	1876	ukn 4060
7181		Hlavní kniha pil (Brettsägen-Hauptbuch 1877)	1877	ukn 4061
7182		Hlavní kniha pil (Brettsaegen Hauptbuch 1878)	1878	ukn 4062
7183		Hlavní kniha pil (Bretter-Rechnungs-Hauptbuch 1879)	1879	ukn 4063
7184		Hlavní kniha pil (Bretter-Rechnungs-Hauptbuch 1880)	1880	ukn 4064
7185		Hlavní kniha pil (Brettsaegen-Hauptbuch 1881)	1881	ukn 4065
7186		Hlavní kniha pil (Bretter-Hauptbuch 1882)	1882	ukn 4066
7187		Hlavní kniha pil (Brettsägen-Hauptbuch 1884)	1884	ukn 4067
7188		Hlavní kniha pil (Brettsägen-Hauptbuch 1885)	1885	ukn 4068
7189	No. XVI.	Hlavní kniha pil (Brettsägen-Hauptbuch 1886, 1887)	1886–1887	ukn 4069
7190	Nr. XIII.	Hlavní kniha pil (Brettsägen-Hauptbuch. 1889.)	1889	ukn 4070
7191		Hlavní kniha pil (Brettsägen-Hauptbuch 1890)	1890	ukn 4071
7192		Hlavní kniha pil (Brettsägen-Hauptbuch. 1891)	1891	ukn 4072
7193		Hlavní kniha pil (Brettsägen-Hauptbuch. 1892)	1892	ukn 4073
7194		Hlavní kniha pil (Brettsägen-Hauptbuch 1893)	1893	ukn 4074

Inv. č.	Sign.	Obsah	Časový rozsah	Evid. jedn.
7195		Hlavní kniha pil (Brettsägen-Hauptbuch 1894)	1894	ukn 4075
7196		Hlavní kniha pil (Brettsägen-Hauptbuch. 1895)	1895	ukn 4076
7197		Hlavní kniha pil (Brettsägen-Hauptbuch. 1896)	1896	ukn 4077
7198		Hlavní kniha pil (Brettsägen-Hauptbuch 1897)	1897	ukn 4078
7199		Hlavní kniha pil (Brettsägen-Hauptbuch 1898)	1898	ukn 4079
7200		Hlavní kniha pil (Brettsägen-Hauptbuch 1899)	1899	ukn 4080
7201		Hlavní kniha Čepové pily a pil (Zapfen-Säge Brettsäge-Hauptbuch 1900)	1900	ukn 4081
7202		Hlavní kniha pil (Brettsägen-Hauptbuch 1901)	1901	ukn 4082
7203		Hlavní kniha pil (Brettsägen-Hauptbuch 1902)	1902	ukn 4083
7204		Hlavní kniha pil (Brettsägen-Hauptbuch 1903)	1903	ukn 4084
7205		Hlavní kniha pil (Brettsägen-Hauptbuch. 1904)	1904	ukn 4085
7206		Hlavní kniha mariánskolázeňských pil v Maxově údolí (Marienbader Sägen im Maxthal 1909)	1909	ukn 4086
7207		Deník pily v Mariánských Lázních (Brettsäg-Material-Journal pro 1859)	1859	ukn 4087
7208		Deník pily v Mariánských Lázních (Journal für die Marienbader Brettsaege pro 1860)	1860	ukn 4088
7209		Deník pily v Mariánských Lázních (Journal für die Marienbader Brettsäge 1861)	1861	ukn 4089
7210		Deník pily v Mariánských Lázních (Marienbader Brettsaegen Rechnung 1862)	1862	ukn 4090

Inv. č.	Sign.	Obsah	Časový rozsah	Evid. jedn.
7211		Deník pil (Journal der Brettsägen-Rechnung 1863)	1863	ukn 4091
7212		Deník pil (Journal zur Brettsaegen-Rechnung p. 1864)	1864	ukn 4092
7213		Deník pil (Brettsaegen Journal 1865)	1865	ukn 4093
7214		Deník pil (Journal zur Brettsaegen Rechnung pro 1866)	1866	ukn 4094
7215		Deník pil (Brettsaegen Journal pro 1867)	1867	ukn 4095
7216		Deník pil (Journal zur Brettsaegen Rechnung pro 1868)	1868	ukn 4096
7217		Deník pil (Brettsägen Journal. 1869)	1869	ukn 4097
7218		Deník pil (Brettsagen Journal 1870)	1870	ukn 4098
7219		Deník pil (Journal zur Brettsaegen-Rechnung 1872)	1872	ukn 4099
7220		Deník pily v Mariánských Lázních (Journal der Marienbader Brettsägen im Jahre 1873)	1873	ukn 4100
7221		Deník pily v Mariánských Lázních (Marienbader-Brettsägen-Journal pro 1874)	1874	ukn 4101
7222		Rejstřík pily v Mariánských Lázních (Register für die Marienbader Brettsägen 1878)	1878	ukn 4102
7223		Rejstřík pily v Mariánských Lázních (Marienbader-Brettsägen Register. 1881)	1881	ukn 4103
7224	Nr. XII.	Rejstřík pily v Mariánských Lázních (Marienbader Brett-Sägen Register. 1889.)	1889	ukn 4104
7225		Rejstřík pily v Mariánských Lázních (Marienbader Sägen. 1890.)	1890	ukn 4105
7226		Deník pil (Brettsägen Journal 1900)	1900	ukn 4106

Inv. č.	Sign.	Obsah	Časový rozsah	Evid. jedn.
7227		Rejstřík pily v Mariánských Lázních (Marienbader Sägen. Breter-Register- 1902)	1902	ukn 4107
7228		Rejstřík Čepové pily (Hand-Register für den Brettschnr. b. d. Zapfensäge 1899)	1899	ukn 4108
7229		Deník Čepové pily (Zapfen-Säge Brettsäge-Journal 1900)	1900	ukn 4109
7230		Deník Čepové pily (Zapfen-Säge. Brettsäge-Journal 1901)	1901	ukn 4110
7231		Deník Čepové pily (Zapfen-Säge Brettsäge-Journal 1902.)	1902	ukn 4111
7232		Deník Čepové pily (Zapfensäge Brettsäge-Journal. 1903)	1903	ukn 4112
7233		Deník Čepové pily (Zapfen Säge-Brettsäge-Journal. 1904)	1904	ukn 4113
7234		Deník Čepové pily (Zapfensäge Journal. 1905) Plíseň	1905	ukn 4114
7235		Deník Čepové pily (Zapfensäge Brettsäge-Journal 1906)	1906	ukn 4115
7236		Deník Čepové pily (Brettsäge-Journal)	1907	ukn 4116
7237		Deník Čepové pily (Zapfen-Säge Journal 1908)	1908	ukn 4117
7238		Deník Čepové pily (Brettsäge-Journal 1909)	1909	ukn 4118
7239		Deník Čepové pily (1910. Brettsäge-Journal)	1910	ukn 4119
7240		Deník Čepové pily (Zapfen-Säge-Journal. 1911)	1911	ukn 4120
7241		Deník Čepové pily (Zapfen-Säge Journal. 1912)	1912	ukn 4121

Inv. č.	Sign. Obsah	Časový rozsah	Evid. jedn.
7242	Deník Čepové pily (Zapfen-Säge- Journal. 1913)	1913	ukn 4122
7243	Deník Čepové pily (Zapfensäge. 1914)	1914	ukn 4123
7244	Deník Čepové pily (Zapfensäge-Journal 1915)	1915	ukn 4124
7245	Deník Čepové pily (Zapfensäge 1916–17)	1916–1917	ukn 4125
7246	Deník Čepové pily (Zapfensäge Journal 1918)	1918	ukn 4126
7247	Deník Čepové pily (Zapfensäge-Journal 1919)	1919	ukn 4127
7248	Deník Čepové pily (Zapfen-Säge Journal. 1921/22)	1921–1922	ukn 4128
7249	Deník pily Betlém (Bethlehem Sage-Journal 1877)	1877	ukn 4129
7250	Deník pily Betlém (Bethlehem Brettsäge-Journal 1880)	1880	ukn 4130
7251	Rejstřík pily Betlém (Empfang Schneidregister für die Bethlehemsäge 1881)	1881	ukn 4131
7252	Rejstřík pily Betlém (Schneidregister für die Bethlehemsäge. 1882/83)	1882–1883	ukn 4132
7253	Příjmy a výdaje pily Betlém (Empfang u. Ausgabe die Bethlhemsäge im Jahre 1885–1886)	1885–1886	ukn 4133
7254	Deník pily Betlém (Bethlehem-Brettsäge-Journal. 1890)	1890	ukn 4134
7255	Deník pily Betlém (Bethlehem-Brettsäge-Journal. 1894)	1894	ukn 4135
7256	Deník pily Betlém (Bethlehem-Brettsäge-Journal. 1895)	1895	ukn 4136



Inv. č.	Sign. Obsah	Časový rozsah	Evid. jedn.
7257	Deník pily Betlém (Bethlehem-Brettsäge-Journal. 1896)	1896	ukn 4137
7258	Deník pily Betlém (Bethlehem Brettsäge-Journal. 1897)	1897	ukn 4138
7259	Deník pily Betlém (Bethlehem-Brettsäge-Journal. 1898)	1898	ukn 4139
7260	Deník pily Betlém (Bethlehem-Brettsäge-Journal. 1899)	1899	ukn 4140
7261	Deník pily Betlém (Bethlehem Brettsäge-Journal. 1900)	1900	ukn 4141
7262	Deník pily Betlém (Bethlehem-Säge Brettsäge-Journal. 1902.)	1902	ukn 4142
7263	Deník pily Betlém (Bethlehem-Säge Brettsäge-Journal. 1903. u. 1904)	1903–1904	ukn 4143
7264	Deník pily Betlém (Bethlem. Säge Brettsäge-Journal. 1905)	1905	ukn 4144
7265	Deník pily Betlém (Bethlehem-Säge Journal 1906)	1906	ukn 4145
7266	Deník pily Betlém (Bethlehem Brettsäge-Journal. 1907)	1907	ukn 4146
7267	Deník pily Betlém (Bethlehem-Säge Journal. 1908)	1908	ukn 4147
7268	Deník pily Betlém (Bethlehem Säge Journal 1909)	1909	ukn 4148
7269	Deník pily Betlém (Betlehem-Säge Journal 1910)	1910	ukn 4149
7270	Deník pily Betlém (Betlehem-Säge-Journal. 1911)	1911	ukn 4150
7271	Deník pily Betlém	1912	ukn 4151
7272	Výkazy prodejů z parní pily v Mariánských Lázních (Dampfsäge Marienbad Verkaufsausweise 1905)	1905	ukn 4152

Inv. č.	Sign.	Obsah	Časový rozsah	Evid. jedn.
7273		Výkazy prodejů z parní pily v Mariánských Lázních (Dampfsäge Marienbad erkaufsausweise 1906) Natržený hřbet	1906	ukn 4153
7274		Výkazy prodejů z parní pily v Mariánských Lázních (Verkaufsausweise 1907)	1907	ukn 4154
7275		Výkazy prodejů z parní pily v Mariánských Lázních (Dampfsäge Marienbad Verkaufsausweise 1908)	1908	ukn 4155
7276		Výkazy prodejů z parní pily v Mariánských Lázních (Dampfsäge Marienbad Verkaufsausweise 1909)	1909	ukn 4156
7277		Výkazy prodejů z parní pily v Mariánských Lázních (Dampfsäge Marienbad Verkaufsausweise 1910)	1910	ukn 4157
7278		Výkazy prodejů z parní pily v Mariánských Lázních (Dampfsäge Marienbad Verkaufsausweise 1911)	1911	ukn 4158
7279		Výkazy prodejů z parní pily v Mariánských Lázních (Dampfsäge Marienbad Verkaufsausweise 1912)	1912	ukn 4159
7280		Výkazy prodejů z parní pily v Mariánských Lázních (Dampfsäge Marienbad Verkaufsausweise 1913)	1913	ukn 4160
7281		Výkazy prodejů z parní pily v Mariánských Lázních (Dampfsäge Marienbad Verkaufsausweise 1914)	1914	ukn 4161
7282		Výkazy prodejů z parní pily v Mariánských Lázních (Verkaufsausweise 1915)	1915	ukn 4162
7283		Výkazy prodejů z parní pily v Mariánských Lázních (Dampfsäge Ausweise 1916)	1916	ukn 4163
7284		Výkazy prodejů z parní pily v Mariánských Lázních (Verkaufsausweise 1917)	1917	ukn 4164
7285		Výkazy prodejů z parní pily v Mariánských Lázních (Verkaufsausweise 1918)	1918	ukn 4165
7286		Účet produkce šindele a prken (Schindel und Bretter Verrechnung für das Jahr 1827) Něm., 25 x 40 cm, desky z lepenky	1827	ukn 4166

#### g) Rybní úřad

Inv. č.	Sign.	Obsah	Časový rozsah	Evid. jedn.
7287		Pomocná kniha účtů a záznamů o vodním a rybníčním hospodářství Lat., něm., 11 x 17 cm, desky dřevěné potažené kůží, vázací přezky, hřbet utržený a přední desky uvolněné	[1732]–[1850]	ukn 4167
7288		Rybní hlavní kniha (Fieschamts-Hauptbuch Pro Anno 1811) Něm., 23,5 x 36 cm, desky z lepenky, hřbet a rohy kožené, vázací tkalouny, poškozeno hmyzem	1811	ukn 4168
7289	No. 20	Rybní hlavní kniha (Fieschamts Hauptbuch für das Jahr 1814) Něm., 24 x 38 cm, desky z lepenky, hřbet a rohy kožené	1814	ukn 4169
7290		Rybní hlavní kniha (Fieschamts-Hauptbuch für das Jahr 1818) Něm., 22 x 34 cm, desky z lepenky, hřbet a rohy kožené, vázací tkalouny	1818	ukn 4170
7291		Rybní hlavní kniha (Fieschamts Hauptbuch für das Jahr 1819) Něm., 25 x 39 cm, desky z lepenky, hřbet a rohy kožené, vázací tkalouny	1819	ukn 4171
7292		Rybní hlavní kniha (Fieschamts-Hauptbuch für das Jahr 1820) Něm., 25 x 39 cm, desky z lepenky, hřbet a rohy kožené, vázací tkalouny	1820	ukn 4172
7293		Rybní hlavní kniha (Fieschamts-Hauptbuch für das Jahr 1821) Něm., 25,5 x 40 cm, desky z lepenky, hřbet a rohy kožené, vázací tkalouny	1821	ukn 4173
7294		Rybní hlavní kniha (Fieschamts-Hauptbuch für das Jahr 1822) Něm., 25 x 38 cm, desky z lepenky, hřbet a rohy kožené, vázací tkalouny	1822	ukn 4174
7295		Rybní hlavní kniha (Fieschamts-Hauptbuch für das Jahr 1823) Něm., 26 x 41 cm, desky z lepenky, hřbet a rohy kožené, vázací tkalouny	1823	ukn 4175

Inv. č.	Sign. Obsah	Časový rozsah	Evid. jedn.
7296	Rybní hlavní kniha (Fieschamts-Hauptbuch für das Jahr 1824) Něm., 27 x 42 cm, desky z lepenky, hřbet a rohy kožené, vázací tkalouny	1824	ukn 4176
7297	Rybní hlavní kniha (Fieschamts-Hauptbuch für das Jahr 1825) Něm., 26 x 40 cm, desky z lepenky, hřbet a rohy kožené, vázací tkalouny	1825	ukn 4177
7298	Rybní hlavní kniha (Fieschamts-Hauptbuch für das Jahr 1826) Něm., 25,5 x 40 cm, desky z lepenky, hřbet a rohy kožené, vázací tkalouny	1826	ukn 4178
7299	Rybní hlavní kniha (Fieschamts-Hauptbuch für das Jahr 1827) Něm., 25,5 x 40 cm, desky z lepenky, hřbet a rohy kožené, vázací tkalouny	1827	ukn 4179
7300	Rybní hlavní kniha (Fieschamts-Hauptbuch für das Jahr 1828) Něm., 25,5 x 40 cm, desky z lepenky, hřbet a rohy kožené, vázací tkalouny	1828	ukn 4180
7301	Rybní hlavní kniha (Fieschamts-Hauptbuch für das Jahr 1829) Něm., 25,5 x 40 cm, desky z lepenky, hřbet a rohy kožené, vázací tkalouny	1829	ukn 4181
7302	Rybní hlavní kniha (Fischamts-Hauptbuch für das Jahr 1830) Něm., 24 x 39 cm, desky z lepenky, hřbet a rohy kožené	1830	ukn 4182
7303	Rybní hlavní kniha (Fischamts-Hauptbuch für das Jahr 1831) Něm., 24 x 39 cm, desky z lepenky, hřbet a rohy kožené	1831	ukn 4183
7304	Rybní hlavní kniha (Fischamts-Hauptbuch für das Jahr 1832) Něm., 26 x 39 cm, desky z lepenky, hřbet a rohy kožené, vázací tkalouny	1832	ukn 4184

Inv. č.	Sign. Obsah	Časový rozsah	Evid. jedn.
7305	Rybní hlavní kniha (Fischamts-Hauptbuch für das Jahr 1833) Něm., 25,5 x 39 cm, desky z lepenky, hřbet a rohy kožené, vázací tkalouny	1833	ukn 4185
7306	Rybní hlavní kniha (Fischamts-Hauptbuch für das Jahr 1834) Něm., 26 x 39 cm, desky z lepenky, hřbet a rohy kožené	1834	ukn 4186
7307	Rybní hlavní kniha (Fischamts-Hauptbuch für das Jahr 1835) Něm., 27,5 x 42 cm, desky z lepenky, hřbet a rohy kožené	1835	ukn 4187
7308	Rybní hlavní kniha (Fischamts-Hauptbuch für das Jahr 1836) Něm., 27,5 x 42,5 cm, desky z lepenky, hřbet a rohy kožené	1836	ukn 4188
7309	Rybní hlavní kniha (Fischamts-Hauptbuch für das Jahr 1837) Něm., 27 x 42 cm, desky z lepenky, hřbet a rohy kožené	1837	ukn 4189
7310	Rybní hlavní kniha (Fischamts-Hauptbuch für das Jahr 1838) Něm., 27 x 43 cm, desky z lepenky, hřbet a rohy kožené	1838	ukn 4190
7311	Rybní hlavní kniha (Fischamts-Hauptbuch für das Jahr 1839) Něm., 27 x 43 cm, desky z lepenky, hřbet a rohy kožené	1839	ukn 4191
7312	Rybní hlavní kniha (Fischamts-Hauptbuch für das Jahr 1840) Něm., 28 x 44 cm, desky z lepenky, hřbet a rohy kožené	1840	ukn 4192
7313	Rybní hlavní kniha (Fischamts-Hauptbuch für das Jahr 1841) Něm., 26 x 40 cm, desky z lepenky, hřbet a rohy kožené	1841	ukn 4193

Inv. č.	Sign.	Obsah	Časový rozsah	Evid. jedn.
7314		Rybní hlavní kniha (Fischamts-Hauptbuch für das Jahr 1842) Něm., 26 x 40 cm, desky z lepenky, hřbet a rohy kožené	1842	ukn 4194
7315		Rybní hlavní kniha (Fischamts-Hauptbuch für das Jahr 1843) Něm., 26 x 40 cm, desky z lepenky, hřbet a rohy kožené	1843	ukn 4195
7316		Rybní hlavní kniha (Fischamts-Hauptbuch für das Jahr 1844) Něm., 25 x 40 cm, desky z lepenky, hřbet a rohy kožené	1844	ukn 4196
7317		Rybní hlavní kniha (Fischamts-Hauptbuch für das Jahr 1845) Něm., 26 x 40 cm, desky z lepenky, hřbet a rohy kožené, potrháno	1845	ukn 4197
7318		Rybní hlavní kniha (Fischamts Hauptbuch für das Jahr 1846) Něm., 26 x 40 cm, desky z lepenky, hřbet a rohy kožené	1846	ukn 4198
7319		Rybní hlavní kniha (Fischamts Hauptbuch für das Jahr 1847) Něm., 25,5 x 39 cm, desky z lepenky, hřbet a rohy kožené	1847	ukn 4199
7320		Rybní hlavní kniha (Fischamts-Hauptbuch für das Jahr 1848) Něm., 26 x 40 cm, desky z lepenky, hřbet a rohy kožené	1848	ukn 4200
7321		Rybní hlavní kniha (Fischamts-Hauptbuch für das Jahr 1849) Něm., 25,5 x 40 cm, desky z lepenky, hřbet a rohy kožené	1849	ukn 4201
7322		Rybní hlavní kniha (Fischamts-Hauptbuch für das Jahr 1850) Něm., 26 x 40 cm, desky z lepenky, hřbet a rohy kožené	1850	ukn 4202
7323		Rybní hlavní kniha (Fischamts-Hauptbuch für das Jahr 1851)	1851	ukn 4203

Inv. č.	Sign.	Obsah	Časový rozsah	Evid. jedn.
7324		Rybní hlavní kniha (Fischamts-Hauptbuch für das Jahr 1852)	1852	ukn 4204
7325		Rybní hlavní kniha (Fischamts-Hauptbuch für das Jahr 1853)	1853	ukn 4205
7326		Rybní hlavní kniha (Fischhauptbuch für das Jahr 1854)	1854	ukn 4206
7327		Rybní hlavní kniha (Fischhauptbuch für das Jahr 1855)	1855	ukn 4207
7328		Rybní hlavní kniha (Fischhauptbuch anno 1856)	1856	ukn 4208
7329		Rybní hlavní kniha (Fischhauptbuch anno 1857)	1857	ukn 4209
7330		Rybní hlavní kniha (Fisch-Hauptbuch 1859)	1859	ukn 4210
7331		Rybní hlavní kniha (Fisch Hauptbuch 1860)	1860	ukn 4211
7332		Rybní hlavní kniha (Fisch Hauptbuch 1861)	1861	ukn 4212
7333		Rybní hlavní kniha (Fischhauptbuch anno 1862)	1862	ukn 4213
7334		Rybní hlavní kniha (Fischhauptbuch anno 1863)	1863	ukn 4214
7335		Rybní hlavní kniha (Fischhauptbuch anno 1864)	1864	ukn 4215
7336		Rybní hlavní kniha (Fischhauptbuch anno 1865)	1865	ukn 4216
7337		Rybní hlavní kniha (Fischhauptbuch anno 1866)	1866	ukn 4217
7338		Rybní hlavní kniha (Fischhauptbuch anno 1867)	1867	ukn 4218
7339		Rybní hlavní kniha (Fischhauptbuch anno 1868)	1868	ukn 4219

Inv. č.	Sign.	Obsah	Časový rozsah	Evid. jedn.
7340		Rybní hlavní kniha (Fischhauptbuch anno 1869)	1869	ukn 4220
7341		Rybní hlavní kniha (Fisch-Hauptbuch anno 1870)	1870	ukn 4221
7342		Rybní hlavní kniha (Fisch-Hauptbuch pro 1871)	1871	ukn 4222
7343		Rybní hlavní kniha (Fischrechnungs-Hauptbuch 1872)	1872	ukn 4223
7344		Rybní hlavní kniha (Fisch-Hauptbuch 1873)	1873	ukn 4224
7345		Rybní hlavní kniha (Fischrechnungs-Hauptbuch 1874)	1874	ukn 4225
7346		Rybní hlavní kniha (Fischrechnungs-Hauptbuch 1875)	1875	ukn 4226
7347		Rybní hlavní kniha (Fischrechnungs-Hauptbuch 1876)	1876	ukn 4227
7348		Rybní hlavní kniha (Fischrechnungs-Hauptbuch 1877)	1877	ukn 4228
7349		Rybní hlavní kniha (Fischrechnungs-Hauptbuch 1879)	1879	ukn 4229
7350		Rybní hlavní kniha (Fischrechnungs-Hauptbuch 1880)	1880	ukn 4230
7351		Rybní hlavní kniha (Fischrechnungs-Hauptbuch 1881)	1881	ukn 4231
7352		Rybní hlavní kniha (Fischverrechnungs-Hauptbuch 1882)	1882	ukn 4232
7353		Rybní hlavní kniha (Fisch-Hauptbuch 1883)	1883	ukn 4233
7354		Rybní hlavní kniha (Fischrechnungs-Hauptbuch 1884)	1884	ukn 4234
7355		Rybní hlavní kniha (Fischrechnungs-Hauptbuch 1885)	1885	ukn 4235



Inv. č.	Sign.	Obsah	Časový rozsah	Evid. jedn.
7356		Rybní hlavní kniha (Fischrechnungs-Hauptbuch 1886)	1886	ukn 4236
7357		Rybní hlavní kniha (Fischrechnungs-Hauptbuch 1887)	1887	ukn 4237
7358		Rybní hlavní kniha (Fischrechnungs-Hauptbuch 1888)	1888	ukn 4238
7359		Rybní hlavní kniha (Fischrechnungs-Hauptbuch 1889)	1889	ukn 4239
7360		Rybní hlavní kniha (Fischrechnungs-Hauptbuch 1890)	1890	ukn 4240
7361		Rybní hlavní kniha (Fischrechnungs-Hauptbuch. 1892)	1892	ukn 4241
7362		Rybní hlavní kniha (Fischrechnungs-Hauptbuch 1893)	1893	ukn 4242
7363		Rybní hlavní kniha (Fischrechnungs-Hauptbuch 1894)	1894	ukn 4243
7364		Rybní hlavní kniha (Fischrechnungs-Hauptbuch 1895)	1895	ukn 4244
7365		Rybní hlavní kniha (Fischrechnungs-Hauptbuch 1896)	1896	ukn 4245
7366		Rybní hlavní kniha (Fischrechnungs-Hauptbuch. 1897)	1897	ukn 4246
7367		Rybní hlavní kniha (Fischrechnungs-Hauptbuch 1898)	1898	ukn 4247
7368		Rybní hlavní kniha (Fischrechnungs-Hauptbuch 1899)	1899	ukn 4248
7369		Rybní hlavní kniha (Fischrechnungs-Hauptbuch. 1900)	1900	ukn 4249
7370		Rybní hlavní kniha (Fischrechnungs-Hauptbuch 1901)	1901	ukn 4250
7371		Rybní hlavní kniha (Fischrechnungs-Hauptbuch 1902)	1902	ukn 4251

Inv. č.	Sign.	Obsah	Časový rozsah	Evid. jedn.
7372		Rybní hlavní kniha (Fischrechnungs-Hauptbuch 1903)	1903	ukn 4252
7373		Rybní hlavní kniha (Fischrechnungs-Hauptbuch 1904)	1904	ukn 4253
7374		Rybní hlavní kniha (Fischrechnungs-Hauptbuch 1905) Poškozeno vlhkostí, plíseň	1905	ukn 4254
7375		Rybní hlavní kniha (Fischrechnungs-Hauptbuch 1906)	1906	ukn 4255
7376		Rybní hlavní kniha (Fischrechnungs-Hauptbuch. 1907)	1907	ukn 4256
7377		Rybní hlavní kniha (Fischrechnungs-Hauptbuch. 1908)	1908	ukn 4257
7378		Rybní hlavní kniha (Fischrechnungs-Hauptbuch. 1909)	1909	ukn 4258
7379		Rybní hlavní kniha (Fischrechnungs-Hauptbuch. 1910)	1910	ukn 4259
7380		Rybní hlavní kniha (Fischrechnungs-Hauptbuch. 1911)	1911	ukn 4260
7381		Rybní hlavní kniha (Fischrechnungs-Hauptbuch. 1912)	1912	ukn 4261
7382		Rybní hlavní kniha (Fischrechnungs-Hauptbuch. 1913)	1913	ukn 4262
7383		Rybní hlavní kniha (Fischrechnungs-Hauptbuch 1914)	1914	ukn 4263
7384		Rybní hlavní kniha (Fischrechnungs-Hauptbuch 1915)	1915	ukn 4264
7385		Rybní hlavní kniha (Fischrechnungs-Hauptbuch 1916)	1916	ukn 4265
7386		Rybní hlavní kniha (Fischhauptbuch 1917)	1917	ukn 4266

Inv. č.	Sign.	Obsah	Časový rozsah	Evid. jedn.
7387		Rybní hlavní kniha (Fischrechnungs-Hauptbuch 1918)	1918	ukn 4267
7388		Rybní hlavní kniha (Fischrechnungs-Hauptbuch 1919)	1919	ukn 4268
7389		Rybní hlavní kniha (Fischrechnungs-Hauptbuch 1920)	1920	ukn 4269
7390		Rybní hlavní kniha (Fischrechnungs-Hauptbuch 1921)	1921	ukn 4270
7391		Rybní hlavní kniha (Fischrechnungs-Hauptbuch 1922)	1922	ukn 4271
7392		Rybní hlavní kniha (Fischrechnungs-Hauptbuch 1923)	1923	ukn 4272
7393		Rybní hlavní kniha (Fisch-Hauptbuch 1924)	1924	ukn 4273
7394		Rybní hlavní kniha (Fischrechnungs-Hauptbuch 1925)	1925	ukn 4274
7395		Rybní hlavní kniha (Fischrechnungs-Hauptbuch 1926)	1926	ukn 4275
7396		Rybní hlavní kniha (Fischrechnungs-Hauptbuch 1927)	1927	ukn 4276
7397		Rybní hlavní kniha (Fischrechnungs-Hauptbuch 1928)	1928	ukn 4277
7398		Rybní hlavní kniha (Fischrechnungs-Hauptbuch 1929)	1929	ukn 4278
7399		Rybní hlavní kniha (Fischrechnungs Hauptbuch 1930)	1930	ukn 4279
7400		Rybní hlavní kniha (Fischrechnungs-Hauptbuch 1931)	1931	ukn 4280
7401		Rybní hlavní kniha (Fischrechnungs-Hauptbuch 1932)	1932	ukn 4281
7402		Rybní hlavní kniha (Fischrechnungs-Hauptbuch 1933)	1933	ukn 4282

Inv. č.	Sign.    Obsah	Časový rozsah	Evid. jedn.
7403	Rybní hlavní kniha (Fischrechnungs-Hauptbuch 1934)	1934	ukn 4283
7404	Rybní hlavní kniha (Fischrechnungs-Hauptbuch 1935)	1935	ukn 4284
7405	Rybní hlavní kniha (Fischrechnungs-Hauptbuch 1940)	1940	ukn 4285
7406	Rybní hlavní kniha (Fischrechnungs-Hauptbuch 1941)	1941	ukn 4286
7407	Rybní deník (Fischjournal für das Jahr 1806) Něm., 23 x 35,5 cm, desky z lepenky, potrhaný hřbet	1806	ukn 4287
7408	Rybní deník (Fischamtsjournal) Něm., 25 x 39 cm, nsvázané listy předtištěného formuláře	1816	ukn 4288
7409	Rybní deník (Fischamtsjournal) Něm., 24,5 x 39 cm, nsvázané listy předtištěného formuláře	1817	ukn 4289
7410	Rybní deník (Fischkasten-Journal anno 1856) Něm., 24 x 32 cm, sešit bez desek, potrháno	1856	ukn 4290
7411	Rybní deník (Fischkasten Handbüchl anno 1863)	1863	ukn 4291
7412	Rybní deník (Fischkasten Journal anno 1865)	1865	ukn 4292
7413	Rybní deník (Fischkasten Journal anno 1867)	1867	ukn 4293
7414	Rybní deník (Fischkasten Journal 1874)	1874	ukn 4294
7415	Rybní deník (Fischkasten-Journal 1876)	1876	ukn 4295
7416	Rybní deník (Fischkasten-Journal 1877)	1877	ukn 4296

Inv. č.	Sign.	Obsah	Časový rozsah	Evid. jedn.
7417		Rybní deník (Fischrechnungs-Journal 1880)	1880	ukn 4297
7418		Rybní deník (Fischrechnungs-Journal 1881)	1881	ukn 4298
7419		Rybní deník (Fischkasten-Journal 1882)	1882	ukn 4299
7420		Rybní deník (Fischkasten-Journal 1886)	1886	ukn 4300
7421		Rybní deník (Fischrechnungs-Journal. 1889)	1889	ukn 4301
7422		Rybní deník	1890	ukn 4302
7423		Rybní deník (Fischrechnungs-Journal 1893)	1893	ukn 4303
7424		Rybní deník (Fischrechnungs-Journal. 1895)	1895	ukn 4304
7425		Rybní deník (Fischrechnungs-Journal 1896)	1896	ukn 4305
7426		Rybní deník (Fischrechnungs-Journal 1897)	1897	ukn 4306
7427		Rybní deník (Fischrechnungs-Journal. 1898)	1898	ukn 4307
7428		Rybní deník (Fischrechnungs-Journal. 1899)	1899	ukn 4308
7429		Rybní deník (Fischrechnungs-Journal. 1900)	1900	ukn 4309
7430		Rybní deník (Fischrechnungs-Journal. 1901)	1901	ukn 4310
7431		Rybní deník (Fischrechnungs-Journal. 1903)	1903	ukn 4311
7432		Rybní deník (Fischrechnungs-Journal. 1904)	1904	ukn 4312

Inv. č.	Sign.	Obsah	Časový rozsah	Evid. jedn.
7433		Rybní deník (Fischrechnungs-Journal. 1905)	1905	ukn 4313
7434		Rybní deník (Fischrechnungs-Journal. 1906)	1906	ukn 4314
7435		Rybní deník (Fischrechnungs-Journal. 1907)	1907	ukn 4315
7436		Rybní deník (Fischrechnungs-Journal. 1908)	1908	ukn 4316
7437		Rybní deník (Fischrechnungs-Journal. 1909)	1909	ukn 4317
7438		Rybní deník (Fischrechnungs-Journal 1910)	1910	ukn 4318
7439		Rybní deník (Fischrechnungs-Journal 1911)	1911	ukn 4319
7440		Rybní deník (Fischrechnungs-Journal 1912)	1912	ukn 4320
7441		Rybní deník (Fischrechnungs-Journal 1913)	1913	ukn 4321
7442		Rybní deník (Fischrechnungs-Journal 1914)	1914	ukn 4322
7443		Rybní deník (Fischrechnungs-Journal 1915)	1915	ukn 4323
7444		Rybní deník (Fischrechnungs-Journal 1916)	1916	ukn 4324
7445		Rybní deník (Fischrechnungs-Journal 1918)	1918	ukn 4325
7446		Rybní deník (Fischrechnungs-Journal. 1919)	1919	ukn 4326
7447		Rybní deník (Fischrechnungs-Journal 1920)	1920	ukn 4327
7448		Rybní deník (Fischrechnungs Journal 1921)	1921	ukn 4328

Inv. č.	Sign.	Obsah	Časový rozsah	Evid. jedn.
7449		Rybní deník (Fischrechnungs-Journal 1922)	1922	ukn 4329
7450		Rybní deník (Fischrechnungs-Journal. 1923)	1923	ukn 4330
7451		Rybní deník (Fischrechnungs-Journal 1924)	1924	ukn 4331
7452		Rybní deník (Fischrechnungs-Journal 1925)	1925	ukn 4332
7453		Rybní deník (Fischrechnungs-Journal 1926)	1926	ukn 4333
7454		Rybní deník (Fischrechnungs-Journal 1927)	1927	ukn 4334
7455		Rybní deník (Fischrechnungs-Journal 1928)	1928	ukn 4335
7456		Rybní deník (Fischrechnungs-Journal 1929)	1929	ukn 4336
7457		Rybní deník (Fischrechnungs-Journal 1930)	1930	ukn 4337
7458		Rybní deník (Fischrechnungs-Journal 1931)	1931	ukn 4338
7459		Rybní deník (Fischrechnungs-Journal 1932)	1932	ukn 4339
7460		Rybní deník (Fischrechnungs-Journal 1933)	1933	ukn 4340
7461		Rybní deník (Fischrechnungs-Journal 1934)	1934	ukn 4341
7462		Rybní deník (Fischrechnungs-Journal 1935)	1935	ukn 4342
7463		Rybní deník (Fischrechnungs-Journal 1936)	1936	ukn 4343
7464		Rybní deník (Fischrechnungs-Journal 1937)	1937	ukn 4344

Inv. č.	Sign.	Obsah	Časový rozsah	Evid. jedn.
7465		Rybní deník (Fischrechnungs-Journal 1938)	1938	ukn 4345
7466		Rybní deník (Fischrechnungs-Journal 1939)	1939	ukn 4346
7467		Rybní deník (Fischrechnungs-Journal 1940)	1940	ukn 4347
7468		Rybní deník (Fischrechnungs Journal 1941)	1941	ukn 4348
7469		Rybní deník (Fischrechnungs-Journal 1943)	1943	ukn 4349
7470		Rybní manuál (Fisch-Manual für das Jahr 1805) Něm., 23 x 38 cm, desky z lepenky, hřbet a rohy kožené, vázací řemínky utržené	1805	ukn 4350
7471		Rybní manuál (Fisch Manual Pro Anno 1806) Něm., 23 x 38,5 cm, desky z lepenky, hřbet a rohy kožené, vázací řemínky utržené, poškozeno hmyzem	1806	ukn 4351
7472		Rybní manuál (Fisch Manuale Pro Anno 1807) Něm., 24 x 37 cm, desky z lepenky, hřbet a rohy kožené, vázací řemínky utržené	1807	ukn 4352
7473		Rybní manuál (Fieschamts Manuale Pro Anno 1812) Něm., 23 x 36 cm, desky z lepenky, hřbet a rohy kožené, vázací tkalouny, potrháno	1812	ukn 4353
7474	No. 15	Rybní manuál (Fischamtsrechnungs Manuale Pro Anno 1813) Něm., 23,5 x 39 cm, desky z lepenky, hřbet a rohy kožené	1813	ukn 4354
7475		Rybní manuál (Fieschamts Manuale Pro Anno 1815) Něm., 23 x 38 cm, desky z lepenky, hřbet a rohy kožené, poškozeno hmyzem	1815	ukn 4355



Inv. č.	Sign.	Obsah	Časový rozsah	Evid. jedn.
7476		Rybní manuál (Fischamts Manual für das Jahr 1816) Něm., 23 x 36 cm, desky z papíru, potrhaný hřbet	1816	ukn 4356
7477		Rybní manuál (Fischamts Manual für das Jahr 1817) Něm., 24,5 x 38,5 cm, desky z papíru, potrhaný hřbet	1817	ukn 4357
7478	No. XVIII	Rybní prodejní rejstřík (Fisch Er- und Verkauf Register Ao 1795) Něm., 22 x 36 cm, desky z papíru	1795	ukn 4358
7479		Rybní prodejní rejstřík (Fisch Verkauf Register für das Jahr 1817) Něm., 24,5 x 38 cm, desky z papíru, potrhaný hřbet	1817	ukn 4359
7480		Rejstřík rybí násady a výlovů (Teuchte Besatzungs und Abfischungs Register. Pro Anno 1806) Něm., 24 x 39 cm, desky z lepenky, hřbet a rohy kožené, vázací řemínky, poškozeno hmyzem	1806	ukn 4360
<b>h) Stavební</b>				
7481		Manuál vyúčtování stavebního materiálu (Baumaterialienrechnungsmanuale. Pro Anno 1823) Něm., 26 x 40 cm, desky z lepenky, hřbet a rohy kožené	1823	ukn 4361
7482		Manuál vyúčtování stavebního materiálu (Baumaterialienrechnungs Manuale für das Jahr 1824) Něm., 26 x 42 cm, desky z lepenky, hřbet a rohy kožené	1824	ukn 4362
7483		Manuál vyúčtování stavebního materiálu (Baumaterialienrechnungsmanuale. Pro Anno 1825) Něm., 26 x 40 cm, desky z lepenky, hřbet a rohy kožené	1825	ukn 4363
7484		Manuál vyúčtování stavebního materiálu (Baumaterialien Rechnungsmanuale Pro Anno 1826) Něm., 25 x 40 cm, desky z lepenky, hřbet a rohy kožené	1826	ukn 4364

Inv. č.	Sign.	Obsah	Časový rozsah	Evid. jedn.
7485		Manuál vyúčtování stavebního materiálu (Baumaterialienrechnungs Manuale. für das Jahr 1827) Něm., 25,5 x 40 cm, desky z lepenky, hřbet a rohy kožené	1827	ukn 4365
7486		Manuál vyúčtování stavebního materiálu (Baumaterialienrechnungs Manuale. für das Jahr 1828) Něm., 25 x 39 cm, desky z lepenky, hřbet a rohy kožené	1828	ukn 4366
7487		Manuál vyúčtování stavebního materiálu (Baumaterialienrechnungs Manuale. Pro Anno 1829) Něm., 24 x 38 cm, desky z lepenky, hřbet a rohy kožené	1829	ukn 4367
7488		Manuál vyúčtování stavebního materiálu (Baumaterialienrechnungs Mauale Pro Anno 1830) Něm., 24,5 x 38 cm, desky z lepenky, hřbet a rohy kožené, chybí zadní desky	1830	ukn 4368
7489		Manuál vyúčtování stavebního materiálu (Baumaterialienrechnungs Manuale Pro Anno 1831) Něm., 24 x 38 cm, desky z lepenky, hřbet a rohy kožené, vázací tkalouny	1831	ukn 4369
7490		Manuál vyúčtování stavebního materiálu (Baumaterialienrechnungs-Manuale Pro Anno 1832) Něm., 25 x 38,5 cm, desky z lepenky, hřbet a rohy kožené	1832	ukn 4370
7491		Manuál vyúčtování stavebního materiálu (Baumaterialienrechnungs-Manuale Pro Anno 1833) Něm., 25 x 38,5 cm, desky z lepenky, hřbet a rohy kožené, vázací tkalouny	1833	ukn 4371
7492		Manuál vyúčtování stavebního materiálu (Baumaterialienrechnungs-Manuale Pro Anno 1834) Něm., 25,5 x 39 cm, desky z lepenky, hřbet a rohy kožené	1834	ukn 4372
7493		Manuál vyúčtování stavebního materiálu (Baumaterialienrechnungs-Manuale Pro Anno 1835) Něm., 25 x 40 cm, desky z lepenky, hřbet a rohy kožené, vázací tkalouny	1835	ukn 4373

Inv. č.	Sign.	Obsah	Časový rozsah	Evid. jedn.
7494		Manuál vyúčtování stavebního materiálu (Baumaterialienrechnungs-Manuale Pro Anno 1836) Něm., 27,5 x 42 cm, desky z lepenky, hřbet a rohy kožené	1836	ukn 4374
7495		Manuál vyúčtování stavebního materiálu (Baumaterialienrechnungs-Manuale Pro Anno 1837) Něm., 27,5 x 42 cm, desky z lepenky, hřbet a rohy kožené	1837	ukn 4375
7496		Manuál vyúčtování stavebního materiálu (Baumaterialienrechnungs-Manuale Pro Anno 1838) Něm., 27 x 42,5 cm, desky z lepenky, hřbet a rohy kožené	1838	ukn 4376
7497		Manuál vyúčtování stavebního materiálu (Baumaterialien-rechnungs-Manuale Pro Anno 1839) Něm., 27 x 42,5 cm, desky z lepenky, hřbet a rohy kožené	1839	ukn 4377
7498		Manuál vyúčtování stavebního materiálu (Baumaterialienrechnungs Manuale Pro Anno 1840) Něm., 26,5 x 43 cm, desky z lepenky, hřbet a rohy kožené, poškozeno hmyzem, plíseň	1840	ukn 4378
7499		Manuál vyúčtování stavebního materiálu (Baumaterialien-rechnungs-Manuale Pro Anno 1841) Něm., 28 x 43,5 cm, desky z lepenky, hřbet a rohy kožené	1841	ukn 4379
7500		Manuál vyúčtování stavebního materiálu (Baumaterialien-rechnungs-Manuale Pro Anno 1842) Něm., 25,5 x 40 cm, desky z lepenky, hřbet a rohy kožené	1842	ukn 4380
7501		Manuál vyúčtování stavebního materiálu (Baumaterialienrechnungs-Manuale pro anno 1843) Něm., 25 x 40 cm, desky z lepenky, hřbet a rohy kožené	1843	ukn 4381
7502		Manuál vyúčtování stavebního materiálu (Baumaterialienrechnungs-Manual 1844) Něm., 25,5 x 41 cm, desky z lepenky, hřbet a rohy kožené	1844	ukn 4382

Inv. č.	Sign.	Obsah	Časový rozsah	Evid. jedn.
7503		Manuál vyúčtování stavebního materiálu (Baumaterialienrechnungs Manual für das Jahr 1845) Něm., 26 x 38,5 cm, desky z lepenky, hřbet a rohy kožené	1845	ukn 4383
7504		Manuál vyúčtování stavebního materiálu (Baumaterialienrechnungs-Manual für das Jahr 1846) Něm., 27 x 40,5 cm, desky z lepenky, hřbet a rohy kožené	1846	ukn 4384
7505		Manuál vyúčtování stavebního materiálu (Baumaterialienrechnungs-Manual für das Jahr 1847) Něm., 27 x 43 cm, desky z lepenky, hřbet a rohy kožené	1847	ukn 4385
7506		Manuál vyúčtování stavebního materiálu (Baumaterialienrechnungs-Manual für das Jahr 1848) Něm., 27,5 x 42,5 cm, desky z lepenky, hřbet a rohy kožené	1848	ukn 4386
7507		Manuál vyúčtování stavebního materiálu (Baumaterialienrechnungs-Manual 1849) Něm., 27,5 x 42 cm, desky z lepenky, hřbet a rohy kožené	1849	ukn 4387
7508		Manuál vyúčtování stavebního materiálu (Baumaterialienrechnungs-Manual 1850) Něm., 27,5 x 43 cm, desky z lepenky, hřbet a rohy kožené	1850	ukn 4388
7509		Manuál vyúčtování stavebního materiálu (Baumaterialienrechnungs-Manual 1851)	1851	ukn 4389
7510		Manuál vyúčtování stavebního materiálu (Baumaterialienrechnungs-Manual 1852)	1852	ukn 4390
7511		Manuál vyúčtování stavebního materiálu (Baumaterialienrechnungs-Manuale pro 1853)	1853	ukn 4391
7512		Manuál vyúčtování stavebního materiálu (Baumaterialienrechnungs-Manual 1854)	1854	ukn 4392
7513		Manuál vyúčtování stavebního materiálu (Baumaterialienrechnungs-Manual 1855)	1855	ukn 4393
7514		Manuál vyúčtování stavebního materiálu (Baumaterialienrechnungs-Manual. pro 1856)	1856	ukn 4394

Inv. č.	Sign.	Obsah	Časový rozsah	Evid. jedn.
7515		Hlavní kniha stavebního materiálu (Baumaterialien Hauptbuch anno 1857)	1857	ukn 4395
7516		Hlavní kniha stavebního materiálu (Baumaterialien Hauptbuch. anno 1858)	1858	ukn 4396
7517		Hlavní kniha stavebního materiálu (Baumaterialien-Hauptbuch anno 1859)	1859	ukn 4397
7518		Hlavní kniha stavebního materiálu (Baumaterialien Hauptbuch pro 1860)	1860	ukn 4398
7519		Hlavní kniha stavebního materiálu (Baumaterialien-Hauptbuch 1861)	1861	ukn 4399
7520		Hlavní kniha stavebního materiálu (Baumaterialien-Haupt-Buch vom Jahre 1862)	1862	ukn 4400
7521		Hlavní kniha stavebního materiálu (Baumaterialien Hauptbuch pro 1863)	1863	ukn 4401
7522		Hlavní kniha stavebního materiálu (Baumaterialien Hauptbuch 1864)	1864	ukn 4402
7523		Hlavní kniha stavebního materiálu (Baumaterialien Hauptbuch 1865)	1865	ukn 4403
7524		Hlavní kniha stavebního materiálu (Baumaterialien Hauptbuch 1866)	1866	ukn 4404
7525		Hlavní kniha stavebního materiálu (Baumaterialien Hauptbuch 1867)	1867	ukn 4405
7526		Vyúčtování stavebního materiálu (Baumaterialien-Verrechnung vom Jahre 1868)	1868	ukn 4406
7527		Vyúčtování stavebního materiálu (Baumaterialien Verrechnung 1870)	1870	ukn 4407
7528		Hlavní kniha stavebního materiálu (Baumaterialien-Hauptbuch 1871)	1871	ukn 4408
7529		Hlavní kniha stavebního materiálu (Baumaterialien-Hauptbuch 1874)	1874	ukn 4409
7530		Hlavní kniha stavebního materiálu (Baumaterialien-Hauptbuch 1875)	1875	ukn 4410

Inv. č.	Sign.	Obsah	Časový rozsah	Evid. jedn.
7531		Hlavní kniha stavebního materiálu (Baumaterialien Hauptbuch 1876)	1876	ukn 4411
7532		Hlavní kniha stavebního materiálu (Baumaterialien Hauptbuch pro 1877)	1877	ukn 4412
7533		Hlavní kniha stavebního materiálu (Baumaterialien-Hauptbuch 1878)	1878	ukn 4413
7534		Hlavní kniha stavebního materiálu (Baumaterialien-Hauptbuch 1879)	1879	ukn 4414
7535		Hlavní kniha stavebního materiálu (Baumaterialien-Hauptbuch 1880)	1880	ukn 4415
7536		Hlavní kniha stavebního materiálu (Baumaterialien-Hauptbuch 1881)	1881	ukn 4416
7537		Hlavní kniha stavebního materiálu (Baumaterialien-Hauptbuch 1882)	1882	ukn 4417
7538		Hlavní kniha stavebního materiálu (Baumaterialien Hauptbuch 1883)	1883	ukn 4418
7539		Hlavní kniha stavebního materiálu (Baumaterialien Hauptbuch 1884)	1884	ukn 4419
7540		Hlavní kniha stavebního materiálu (Baumaterialien-Hauptbuch 1885)	1885	ukn 4420
7541		Hlavní kniha stavebního materiálu (Baumaterialien-Hauptbuch 1886)	1886	ukn 4421
7542		Hlavní kniha stavebního materiálu (Baumaterialien-Hauptbuch 1887)	1887	ukn 4422
7543		Hlavní kniha stavebního materiálu (Baumaterialien-Hauptbuch. 1888)	1888	ukn 4423
7544		Hlavní kniha stavebního materiálu (Baumaterialien-Hauptbuch 1889)	1889	ukn 4424
7545		Hlavní kniha stavebního materiálu (Baumaterialien-Hauptbuch. 1890)	1890	ukn 4425
7546		Hlavní kniha stavebního materiálu (Baumaterialien-Hauptbuch 1891)	1891	ukn 4426

Inv. č.	Sign.	Obsah	Časový rozsah	Evid. jedn.
7547		Hlavní kniha stavebního materiálu (Baumaterialien-Hauptbuch 1892)	1892	ukn 4427
7548		Hlavní kniha stavebního materiálu (Baumaterialien-Hauptbuch. 1893)	1893	ukn 4428
7549		Hlavní kniha stavebního materiálu (Baumaterialien-Hauptbuch. 1894)	1894	ukn 4429
7550		Hlavní kniha stavebního materiálu (Baumaterialien-Hauptbuch. 1895)	1895	ukn 4430
7551		Hlavní kniha stavebního materiálu (Baumaterialien-Hauptbuch. 1896)	1896	ukn 4431
7552		Hlavní kniha stavebního materiálu (Baumaterialien-Hauptbuch. 1897)	1897	ukn 4432
7553		Hlavní kniha stavebního materiálu (Baumaterialien-Hauptbuch. 1898)	1898	ukn 4433
7554		Hlavní kniha stavebního materiálu	1899	ukn 4434
7555		Hlavní kniha stavebního materiálu (Baumaterialien-Hauptbuch 1900)	1900	ukn 4435
7556		Hlavní kniha stavebního materiálu (Baumaterialien-Hauptbuch. 1901)	1901	ukn 4436
7557		Hlavní kniha stavebního materiálu (Baumaterialien-Hauptbuch 1902, 1903, 1904, 1905)	1902–1905	ukn 4437
7558	Lit. Q No. 1	Stavební kniha (Baubuch Pro Anno 1794) Něm., 22 x 37 cm, sešit bez desek, potrháno	1794	ukn 4438
7559	Lit. D No. 8	Stavební kniha (Bau-Buch pro ao 1811) Něm., 22 x 38 cm, desky z lepenky, hřbet a rohy kožené, vázací tkalouny	1811	ukn 4439
7560	No. 44	Stavební kniha (Baubuch für das Jahr 1813) Něm., 24 x 38 cm, desky z lepenky, hřbet a rohy kožené	1813	ukn 4440

Inv. č.	Sign.	Obsah	Časový rozsah	Evid. jedn.
7561	No. 81	Stavební konferenční kniha (Baukonferenzbuch. Pro Anno 1814) Něm., 23,5 x 38 cm, desky z lepenky, hřbet a rohy kožené	1814	ukn 4441
7562		Stavební kniha zednických prací (Baubuch über die Maurer Arbeit für das Jahr 1815) Něm., 30 x 45 cm, sešit bez desek, potrháno, plíseň	1815	ukn 4442
7563		Stavební kniha tesařských prací (Baubuch über die Zimmermans Arbeit für das Jahr 1815) Něm., 30 x 46 cm, sešit bez desek, potrháno, plíseň	1815	ukn 4443
7564		Stavební kniha (Baubuch für das Jahr 1816) Něm., 30 x 45 cm, desky z papíru, potrháno, plíseň	1816	ukn 4444
7565		Stavební kniha (Baubuch für das Jahr 1817) Něm., 30 x 45 cm, desky z papíru, potrháno, plíseň	1817	ukn 4445
7566	III	Stavební kniha (Baubuch 1818) Něm., 25 x 37 cm, desky z lepenky, hřbet a rohy kožené	1818	ukn 4446
7567	No. 30	Stavební kniha (Baubuch für das Jahr 1819) Něm., 25 x 39 cm, desky z lepenky, hřbet a rohy kožené	1819	ukn 4447
7568	28	Stavební kniha (Baubuch Pro Anno 1820) Něm., 25,5 x 38 cm, desky z lepenky, hřbet a rohy kožené	1820	ukn 4448
7569	No. 30	Stavební kniha (Baubuch. Pro Anno 1821) Něm., 25 x 39 cm, desky z lepenky, hřbet a rohy kožené	1821	ukn 4449
7570	No. 17	Stavební kniha (Baubuch Pro Anno 1822) Něm., 26,5 x 12,5 cm, desky z lepenky, hřbet a rohy kožené, poškozeno hmyzem	1822	ukn 4450



Inv. č.	Sign.	Obsah	Časový rozsah	Evid. jedn.
7571	No. 17	Stavební konferenční rejstřík (Baukonferenzregister Pro Anno 1823) Něm., 26,5 x 42 cm, desky z lepenky, hřbet a rohy kožené	1823	ukn 4451
7572	No. 18	Stavební konferenční kniha (Baubuch Konferenz für das Jahr 1824) Něm., 26,5 x 42 cm, desky z lepenky, hřbet a rohy kožené	1824	ukn 4452
7573	No. 22	Stavební konferenční deník (Baukonferenzjournal Pro Anno 1825) Něm., 25,5 x 40 cm, desky z lepenky, hřbet a rohy kožené	1825	ukn 4453
7574	No. 21	Stavební konferenční deník (Baukonferenz Journale Pro Anno 1826) Něm., 25,5 x 40,5 cm, desky z lepenky, hřbet a rohy kožené	1826	ukn 4454
7575	No. 22	Stavební konferenční deník (Bau-Konferenz Journale. Für das Jahr 1827) Něm., 25,5 x 40 cm, desky z lepenky, hřbet a rohy kožené	1827	ukn 4455
7576	No. 18	Stavební konferenční deník (Bau Konferenz Journale für das Jahr 1828) Něm., 25 x 39,5 cm, desky z lepenky, hřbet a rohy kožené	1828	ukn 4456
7577	No. 20	Stavební konferenční deník (Bau Konferenz Journale für das Jahr 1829) Něm., 24 x 38,5 cm, desky z lepenky, hřbet a rohy kožené	1829	ukn 4457
7578	No. 28	Stavební konferenční deník (Bau-Konferenz Journal Pro Ao 1830) Něm., 24,5 x 38,5 cm, desky z lepenky, hřbet a rohy kožené	1830	ukn 4458
7579	No.	Stavební konferenční rejstřík (Bau-Konferenz Register pro Ao 1831) Něm., 24,5 x 38 cm, desky z lepenky, hřbet a rohy kožené	1831	ukn 4459

Inv. č.	Sign.	Obsah	Časový rozsah	Evid. jedn.
7580	No. 23	Stavební konferenční deník (Bau Konferenz Journal für das Jahr 1832) Něm., 25,5 x 41 cm, desky z lepenky, hřbet a rohy kožené	1832	ukn 4460
7581	No. 25	Stavební konferenční rejstřík (Bau Konferenz Register Pro ao 1833) Něm., 25,5 x 41 cm, desky z lepenky, hřbet a rohy kožené	1833	ukn 4461
7582	No. 28	Stavební konferenční deník (Bau Konferrenz Journal für das Jahr 1834) Něm., 26 x 41 cm, desky z lepenky, hřbet a rohy kožené	1834	ukn 4462
7583	No. 21	Stavební konferenční deník (Bau-Konferenz Journal für das Jahr 1835) Něm., 27 x 42 cm, desky z lepenky, hřbet a rohy kožené	1835	ukn 4463
7584	No. 20	Stavební konferenční deník (Bau-Konferenz Journal für das Jahr 1836) Něm., 27 x 42 cm, desky z lepenky, hřbet a rohy kožené	1836	ukn 4464
7585	No. 21	Stavební konferenční rejstřík (Baukonferenz-Register pro 1837) Něm., 27 x 42 cm, desky z lepenky, hřbet a rohy kožené	1837	ukn 4465
7586	No. 21	Stavební konferenční deník (Bau Konferenz-Journal für das Jahr 838) Něm., 27 x 43 cm, desky z lepenky, hřbet a rohy kožené	1838	ukn 4466
7587	No. 20	Stavení konferenční rejstřík (Baukonferenz Register für das Jahre 1839) Něm., 26,5 x 42 cm, desky z lepenky, hřbet a rohy kožné	1839	ukn 4467
7588	No. 20	Stavební konferenční rejstřík (Bau Conferenz-Register für das Jahr 1840) Něm., 26,5 x 42 cm, desky z lepenky, hřbet a rohy kožené	1840	ukn 4468

Inv. č.	Sign.	Obsah	Časový rozsah	Evid. jedn.
7589	No. 19	Stavební konferenční deník (Bau Konferenz Journal für das Jahr 1841) Něm., 26 x 43 cm, desky z lepenky, hřbet a rohy kožené	1841	ukn 4469
7590		Stavební konferenční deník (Bau-Conferenz Journal für das Jahr 1842) Něm., 26,5 x 42 cm, desky z lepenky, hřbet a rohy kožené	1842	ukn 4470
7591	No. 21	Stavební konferenční deník (Bau-Conferenz Journal für das Jahr 1843) Něm., 26 x 42 cm, desky z lepenky, hřbet a rohy kožené	1843	ukn 4471
7592	No. 23	Stavební konferenční rejstřík (Baukonferenz-Register für das Jahr 1844) Něm., 26 x 31 cm, desky z lepenky, hřbet a rohy kožené	1844	ukn 4472
7593	No. 24	Stavební konferenční rejstřík (Baukonferenz-Register für das Jahr 1845) Něm., 26,5 x 41 cm, desky z lepenky, hřbet a rohy kožené	1845	ukn 4473
7594	No. 21	Stavební konferenční rejstřík (Bau-Conferenz Register für das Jahr 1846) Něm., 26 x 42 cm, desky z lepenky, hřbet a rohy kožené	1846	ukn 4474
7595	No. 20	Stavební konferenční rejstřík (Bau-Conferenz Register für das Jahr 1847) Něm., 27,5 x 43 cm, desky z lepenky, hřbet a rohy kožené	1847	ukn 4475
7596	No. 20	Stavební konferenční rejstřík (Bau-Conferenz Register für das Jahr 1848) Něm., 27 x 42,5 cm, desky z lepenky, hřbet a rohy kožené	1848	ukn 4476
7597	No. 20	Stavební konferenční rejstřík (Bau-Conferenz Register 1849) Něm., 27,5 x 43 cm, desky z lepenky, hřbet a rohy kožené	1849	ukn 4477

Inv. č.	Sign.	Obsah	Časový rozsah	Evid. jedn.
7598	No. 36	Stavební konferenční rejstřík (Bau-Conferenz-Register 1850) Něm., 27,5 x 42 cm, desky z lepenky, hřbet a rohy kožené	1850	ukn 4478
7599	No. 35	Stavební konferenční rejstřík (Bau-Conferenz-Register 1851)	1851	ukn 4479
7600	No. 41	Stavební konferenční rejstřík (Bau-Conferenz-Register 1852) Natržený hřbet, potrháno	1852	ukn 4480
7601	No. 39	Stavební konferenční rejstřík (Bau-Conferenz-Register 1853) Potrháno, poškozeno hmyzem	1853	ukn 4481
7602		Stavební konferenční rejstřík (Bau-Conferenz-Register 1854)	1854	ukn 4482
7603	No. 35	Stavební konferenční rejstřík (Bau-Conferenz Register für das Jahr 1855)	1855	ukn 4483
7604	No. 33	Stavební konferenční rejstřík (Bau-Conferenz-Register für das Jahr 1856)	1856	ukn 4484
7605	No. 30	Stavební konferenční kniha (Bau-Conferenz für das Jahr 1857)	1857	ukn 4485
7606		Stavební konferenční deník (Bau-Conferenz-Journal im Jahre 1858)	1858	ukn 4486
7607	No. 31	Stavební konferenční deník (Bau-Conferenz-Journal 1859)	1859	ukn 4487
7608	No. 33	Stavební konferenční rejstřík (Bau-Conferenz-Register für das Jahr 1860)	1860	ukn 4488
7609	No. 30	Stavební konferenční rejstřík (Bau-Conferenz-Register 1861)	1861	ukn 4489
7610	No. 30	Stavební konferenční rejstřík (Bau-Conferenz-Register vom Jahre 1862)	1862	ukn 4490
7611	No. 30	Stavební konferenční rejstřík (Bau-Conferenz-Register v. Jahre 1863)	1863	ukn 4491

Inv. č.	Sign.	Obsah	Časový rozsah	Evid. jedn.
7612	No. 31	Stavební konferenční rejstřík (Bau-Conferenz Register 1864)	1864	ukn 4492
7613	No. 34	Stavební konferenční kniha (Bau Conferenz 1865)	1865	ukn 4493
7614	No. 23	Stavební konferenční kniha (Bau Conferenz 1866)	1866	ukn 4494
7615	No. 28	Stavební konferenční kniha (Bau Conferenz 1867)	1867	ukn 4495
7616		Stavební konferenční kniha (Bau-Conferenz 1868)	1868	ukn 4496
7617		Stavební konferenční kniha (Bau Conferenz 1869)	1869	ukn 4497
7618		Stavební konferenční kniha (Bau Conferenz 1870)	1870	ukn 4498
7619		Stavební konferenční kniha (Bau-Conferenz 1871)	1871	ukn 4499
7620		Stavební konferenční kniha (Bau-Conferenz 1872)	1872	ukn 4500
7621		Stavební konferenční kniha (Bau-Conferenz 1873)	1873	ukn 4501
7622		Stavební konferenční kniha (Bau-Conferenz 1874)	1874	ukn 4502
7623		Stavební konferenční kniha (Bau-Conferenz 1875)	1875	ukn 4503
7624		Stavební konferenční kniha (Bau-Conferenz 1876)	1876	ukn 4504
7625		Stavební konferenční kniha (Bau-Conferenz 1877)	1877	ukn 4505
7626		Stavební konferenční kniha (Bau-Conferenz 1878)	1878	ukn 4506
7627		Stavební konferenční kniha (Bau-Conferenz 1879)	1879	ukn 4507

Inv. č.	Sign.	Obsah	Časový rozsah	Evid. jedn.
7628		Stavební konferenční kniha (Bau-Conferenz 1880)	1880	ukn 4508
7629		Stavební konferenční kniha (Bau-Conferenz 1881)	1881	ukn 4509
7630	No. 5	Stavební konferenční kniha (Bau-Conferenz 1882)	1882	ukn 4510
7631	No. 3	Stavební konferenční kniha (Bau-Conferenz 1883)	1883	ukn 4511
7632		Stavební konferenční kniha (Bau-Conferenz 1890)	1890	ukn 4512
7633		Stavební konferenční kniha (Bau-Conferenz 1891)	1891	ukn 4513
7634		Stavební konferenční kniha (I Bau-Conferenz 1892)	1892	ukn 4514
7635		Stavební konferenční kniha (II Bau-Conferenz 1892)	1892	ukn 4515
7636		Stavební konferenční kniha (I Bau-Conferenz 1893)	1893	ukn 4516
7637		Stavební konferenční kniha (II Bau-Conferenz 1893)	1893	ukn 4517
7638		Stavební konferenční kniha (Bau-Conferenz. 1894)	1894	ukn 4518
7639		Stavební konferenční kniha (Bau-Conferenz 1895)	1895	ukn 4519
7640		Stavební konferenční kniha (Bau-Conferenz. 1896)	1896	ukn 4520
7641		Stavební konferenční kniha (Bau-Conferenz. 1897)	1897	ukn 4521
7642		Stavební konferenční kniha (Bau-Conferenz. 1898)	1898	ukn 4522
7643		Stavební konferenční kniha (Bau-Conferenz. 1899)	1899	ukn 4523

Inv. č.	Sign.	Obsah	Časový rozsah	Evid. jedn.
7644		Stavební konferenční kniha (Bau-Conferenz. 1900)	1900	ukn 4524
7645		Stavební konferenční kniha (Bau-Conferenz. 1901)	1901	ukn 4525
7646		Stavební konferenční kniha (Bau-Conferenz. 1902)	1902	ukn 4526
7647		Stavební konferenční kniha (Bau-Conferenz. 1903)	1903	ukn 4527
7648		Stavební konferenční kniha (Bau-Conferenz. 1904)	1904	ukn 4528
7649		Stavební konferenční kniha (Bau-Conferenz. 1906)	1906	ukn 4529
7650		Stavební konferenční kniha (Bau-Conferenz. 1909)	1909	ukn 4530
7651		Stavební konferenční kniha (Bau-Conferenz 1912)	1912	ukn 4531
7652		Stavební konferenční kniha (Bau-Conferenz 1914)	1914	ukn 4532
7653		Stavební konferenční kniha (Bau-Conferenz 1915)	1915	ukn 4533
7654		Stavební konferenční kniha (Bau-Conferenz 1916)	1916	ukn 4534
7655		Stavební konferenční kniha (Bau-Conferenz 1917)	1917	ukn 4535
7656		Stavební konferenční kniha (Bau-Conferenz 1919)	1919	ukn 4536
7657		Stavební konferenční kniha (Bau-Conferenz 1920)	1920	ukn 4537
7658		Stavební konferenční kniha (Bau-Conferenz 1921)	1921	ukn 4538
7659		Stavební konferenční kniha (Bau-Conferenz 1922)	1922	ukn 4539

Inv. č.	Sign.	Obsah	Časový rozsah	Evid. jedn.
7660		Stavební konferenční kniha (Bau-Conferenz 1923)	1923	ukn 4540
7661		Stavební konferenční kniha (Bau-Conferenz 1924)	1924	ukn 4541
7662		Stavební konferenční kniha	1925	ukn 4542
7663		Stavební konferenční kniha (Bau-Conferenz 1926)	1926	ukn 4543
7664		Stavební konferenční kniha (Bau-Conferenz 1927)	1927	ukn 4544
7665		Stavební konferenční kniha (Bau-Conferenz 1928)	1928	ukn 4545
7666		Stavební konferenční kniha (Bau-Conferenz 1929)	1929	ukn 4546
7667		Stavební konferenční kniha (Bau-Conferenz 1930)	1930	ukn 4547
7668		Stavební konferenční kniha (Bau-Conferenz 1931)	1931	ukn 4548
7669		Stavební konferenční kniha (Bau-Conferenz 1932)	1932	ukn 4549
7670		Stavební konferenční kniha (Bau-Conferenz 1933)	1933	ukn 4550
7671		Stavební konferenční kniha (Bau-Conferenz 1934)	1934	ukn 4551
7672		Stavební konferenční kniha (Bau-Conferenz 1935)	1935	ukn 4552
7673		Stavební konferenční kniha (Bau-Conferenz 1936)	1936	ukn 4553
7674		Stavební konferenční kniha (Bau-Conferenz 1938)	1938	ukn 4554

#### ch) Průmyslové podniky



Inv. č.	Sign.	Obsah	Časový rozsah	Evid. jedn.
7675		Rejstřík cihelny v Dolním Kramolíně a Hamrnickém dvoře (Ziegel Verrechnungs Register bey der Untergramlinger und Hammerhöfer Zieglhütte für das Jahr anno 1829) Něm., 24 x 34 cm, sešit bez desek	1829	ukn 4555
7676		Příjmy cihelny v Dolním Kramolíně a Hamrnickém dvoře (Empfang Zieglwerk bei der Untergramlinger Zieglhütte) Něm., 21 x 34 cm, sešit bez desek	1830	ukn 4556
7677		Rejstřík cihelny v Dolním Kramolíně a Hamrnickém dvoře (Ziegeln Verrechnungs Register bei der Untergramlinger und Hammerhöfer Zieglhütten im Jahre ao 1831) Něm., 21 x 34,5 cm, sešit bez desek	1831	ukn 4557
7678		Rejstřík cihelny v Dolním Kramolíně a Hamrnickém dvoře (Ziegeln Verrechnungs Register bei der Untergramlinger und Hammerhöfer Zieglhütte. Im Jahre ao 1830) Něm., 21 x 34 cm, sešit bez desek	1832	ukn 4558
7679		Rejstřík cihelny v Dolním Kramolíně a Hamrnickém dvoře (Ziegel Verrechnungs Register bei der Untergramlinger und Hammerhöfer Zieglhütte Im Jahre ao. 1833) Něm., 21 x 34 cm, sešit bez desek	1833	ukn 4559
7680		Rejstřík cihelny v Dolním Kramolíně a Hamrnickém dvoře (Ziegel Verrechnungs Register bei der Untergramlinger und Hammerhöfer Zieglhütte Im Jahre ao. 1834) Něm., 21 x 34 cm, sešit bez desek	1834	ukn 4560
7681		Příjmy cihelny v Dolním Kramolíně (Bei der Untergramlinger Zieglhütten Empfang) Něm., 24,5 x 35,5 cm, sešit bez desek	1836	ukn 4561

Inv. č.	Sign.	Obsah	Časový rozsah	Evid. jedn.
7682		Rejstřík cihelny v Dolním Kramolíně a Hamrnickém dvoře (Ziegeln Verrechnungs Register bei der Untergramlinger u. Hammerhöfer Zieglhütten für das Jahr ao. 1837) Něm., 21 x 34 cm, sešit bez desek	1837	ukn 4562
7683		Rejstřík cihelny v Dolním Kramolíně a Hamrnickém dvoře (Ziegl Verrechnungs Register bei der Untergramlinger und Hammerhöfer Zieglhütten für das Jahr anno 1838) Něm., 22 x 34 cm, sešit bez desek	1838	ukn 4563
7684		Rejstřík cihelny v Dolním Kramolíně a Hamrnickém dvoře (Ziegeln-Berechnungs Register bei der Untergramlinger und Hammerhöfer Zieglhütte für das Jahr anno 1839) Něm., 21 x 31 cm, sešit bez desek	1839	ukn 4564
7685		Rejstřík cihelny v Dolním Kramolíně a Hamrnickém dvoře (Ziegel-Register bei der Untergramlinger und Hammerhöfer Zieglhütte für das Jahr anno 1840) Něm., 20 x 33 cm, sešit bez desek	1840	ukn 4565
7686		Rejstřík cihelny v Dolním Kramolíně, Hamrnickém dvoře a Chotěňově (Ziegl Regiester bei der Untergramlinger, Hammerhöfer und Kuttnauer Zieglhütte für das Jahr 1842) Něm., 21 x 34 cm, sešit bez desek, potrháno	1842	ukn 4566
7687		Rejstřík cihelny v Dolním Kramolíně, Hamrnickém dvoře a Chotěňově (Ziegel-Regiester bei der Untergramlinger, Hammerhöfer und Kuttnauer Zieglhütten für das Jahr ao. 1843) Něm., 20 x 34 cm, sešit bez desek	1843	ukn 4567
7688		Rejstřík cihelny v Dolním Kramolíně a Hamrnickém dvoře (Ziegl Regiester bei Der untergramlinger und Hammerhöfer Zieglhütten im Jahr ao. 1844) Něm., 21 x 34 cm, sešit bez desek	1844	ukn 4568

Inv. č.	Sign.	Obsah	Časový rozsah	Evid. jedn.
7689		Rejstřík cihelny v Dolním Kramolíně a Hamrnickém dvoře (Ziegl Regiester bei der Untergramlinger und Hammerhöfer Zieglhütten fürs Jahr ao 1845) Něm., 21 x 34 cm, sešit bez desek, okousáno, plíseň	1845	ukn 4569
7690		Rejstřík cihelny v Dolním Kramolíně a Hamrnickém dvoře (Ziegel Regiester bei der Untergramlinger und Hammerhöfer Zieglhütten im Jahr anno. 1846) Něm., 21 x 34 cm, sešit bez desek, okousáno	1846	ukn 4570
7691		Rejstřík cihelny v Dolním Kramolíně a Hamrnickém dvoře (Ziegl-Regiester bei der Untergramlinger und Hammerhöfer Zieglhutte im Jahr anno 1847) Něm., 21 x 34 cm, sešit bez desek	1847	ukn 4571
7692		Rejstřík cihelny v Dolním Kramolíně a Hamrnickém dvoře (Ziegl Regiester bei der Untergramlinger und Hammerhöfer Zieglhütten im Jahr ao. 1848) Něm., 21 x 35 cm, sešit bez desek	1848	ukn 4572
7693		Příručka cihláře Georga Eberta v Hamrnickém dvoře (Ziegel-Handbüchl für den Zieglstreicher Georg Ebert in Hammerhof pro anno 1859)	1859	ukn 4573
7694		Účet cihelny u Stavebního Mlýna (Ziegel-Verrechnung bei der Baumühl Ziegelhütte für das Jahr 1881)	1881	ukn 4574
7695		Účet cihelny u Stavebního Mlýna (Ziegelverrechnung bei der Baumühl-Ziegelhütte vom Jahre 1864–1872) Potrhaný hřbet	1864–1872	ukn 4575
7696		Účet cihelny u Stavebního Mlýna (Ziegel-Verrechnung der Bau-Mühl-Ziegelhütte) Potrhaný hřbet	1873–1902	ukn 4576
7697		Účet výrobků cihelny u Stavebního mlýna (Produkten Verrechnung der Baumühl Ziegelei Beginnend mit dem Jahre 1905)	1905–1909	ukn 4577

Inv. č.	Sign.	Obsah	Časový rozsah	Evid. jedn.
<b>2. Ostatní</b>				
<b>a) Roční (účty a účetní přílohy)</b>				
7698	4	Ovčí účet	1784–1785	kar 1042
7699		Likvidace postoupení peněz důchodního úřadu	1788	kar 1042
7699		Soupis aktivního kapitálu	1788	kar 1042
7699	Nro. 1	Účet obilního úřadu + přílohy 1–4	1788	kar 1042
7699	Nro. 2	Likvidační účet obilního úřadu	1788	kar 1042
7699	Nro. 4	Ovčí účet	1788	kar 1042
7699	Nro. 5	Účet hovězího a vepřového dobytka	1787–1788	kar 1042
7700		Přílohy k důchodnímu vyúčtování, č. 22–36	1789	kar 1042
7700		Mzdový rejstřík řemeslníků a nádeníků Plíseň	1789	kar 1042
7700	Nro. 1	Účet obilního úřadu	1789	kar 1042
7700	b Nro. 1	Likvidační vyúčtování obilního úřadu	1789	kar 1042
7700	Nro. 3	Kovářský rejstřík spotřebovaného železa (Schmiedt Register über das aus dem Gewölbamts empfangener und verarbeiteten Eisen von 15ten Oktober bis letzten December 789)	1789	kar 1042
7700	Nro. 4	Skladištní účet plíseň	1789	kar 1042
7700	Nro. 7	Účet lesního úřadu	1789	kar 1042
7701		Přílohy k důchodnímu vyúčtování č. 1–240	1790	kar 1042
7701	Nro. 4	Rejstřík daní z polí a luk (Register was von den Zinsfeldern und Wiesen, wie auch von den Emphiteutischen Feldern und Wiesen einkassiert worden ist)	1790	kar 1042

Inv. č.	Sign.	Obsah	Časový rozsah	Evid. jedn.
7701	Nro. 5	Účet obilního úřadu	1790	kar 1042
7701	Nro. 7	Účet lesního úřadu	1790	kar 1042
7701	Nro. 9	Rybní účet	1790	kar 1042
7701	Nro. 10	Skladištní výdajový rejstřík + příloha	1790	kar 1042
7701	Nro. 11	Likvidační dobytčí účet	1790	kar 1042
7701	b Nro. 11	Ovčí rejstřík	1790	kar 1042
7701	No. 13	Stavební kniha	1790	kar 1042
7702		Přílohy k důchodnímu vyúčtování č. 3–403 Nesignované – výtahy z robotních účtů, platů, úcty za léky	1791	kar 1043
7702	c No. 1	Rejstřík poplatků dominikálních domkářů (Register der von dominikal Häuslern pro Anno 1791 eingekassierten Häuslzinsen)	1791	kar 1043
7702	d No. 1	Rejstřík nákupu a prodeje obilí (Getraid Er- und Verkaufs- Register) Plíseň	1791	kar 1043
7702	g Nro. 1	Rejstřík poplatků z emphyteutických polí (Emphyteutische Felder für das Jahr 1791 te die Zinsungen eingekassiert worden)	1791	kar 1043
7702	k Nro. 1	Rejstřík poplatků na Hromnice, sv. Jiří, z mlýnů, sv. Havla aj. (Register über die eingekassierten Lichmess, Georgii, Müllzins, Galli, und andern Zinsungen pro Anno 1791)	1791	kar 1043
7702	Nro. 2	Obilní účet (Kasten Amts Stuk Rechnung von 4. February bis 31. Decembris beim Mayerhof Klosterhof, Schaafhof, Kladales, Neuhof, Stiers Müll. und Rödl Müll Pro Anno 1791)	1791	kar 1043
7702	a Nro. 2	Likvidační vyúčtování obilního úřadu (Kastenamts Liquidation) plíseň	1791	kar 1043

Inv. č.	Sign.	Obsah	Časový rozsah	Evid. jedn.
7702	Nro. 4	Rybní účet (Fischamt Stuck Rechnung samt frühling, und herbst Abfischungs Consignationen Pro Anno 1791)	1791	kar 1043
7702	b Nro. 4	Likvidační vyúčtování rybního úřadu (Fisch Amts Liquidation)	1791	kar 1043
7702	c Nro. 4	Rejstřík prodeje ryb (Fisch Verkauf Register) Plíseň	1791	kar 1043
7702	Nro. 5	Dobytčí účet (Vieh Stuck Rechnung von 5. February bis 31. Decembris 1791)	1791	kar 1043
7702	a Nro. 5	Manuál koní, hovězího, vepřového dobytka a drůbeže (Pferd-Rind-Porst und Bestandgefliegl Vich Manuale)	1791	kar 1043
7702	b Nro. 5	Rejstřík ovcí (Schaafvieh Register)	1791	kar 1043
7702	Nro. 6	Účet skladištního úřadu (Gewölb Amts Stuck Rechnung) 2 exempláře, plíseň	1791	kar 1043
7702	a Nro. 6	Vážná cedule ovčí vlny (Woll-Abwaags Lista)	1791	kar 1043
7702	g Nro. 6	Rejstřík prodeje a nákupu soli (Salz Er- und Verkauf-Register) plíseň	1791	kar 1043
7702	e Nro. 6	Kovářský rejstřík spotřebovaného železa (Schmied Register uiber das aus dem Gewölbamte ... und verarbeitete Eisen) plíseň	1791	kar 1043
7702	k Nro. 6	Rejstřík vyúčtování se šafáři (Ganzjährige Berechnung mit denen Schaffersleuten)	1791	kar 1043
7702	a Nro. 7	Účet lesního úřadu za zvěřinu (Ganz Jährige Wildpreth Forst Amts Rechnung) plíseň, poškozeno hmyzem	1791	kar 1043

Inv. č.	Sign.	Obsah	Časový rozsah	Evid. jedn.
7703		Přílohy k důchodnímu vyúčtování č. 7–198 plíseň	1792	kar 1044
7703	k Nro. 1	Rejstřík poplatků z emfiteutických polí a luk (Für die Emphiteutische Felder und Wiesen Pro Anno 1792 Zinss eingekassiert werden.) plíseň	1792	kar 1044
7703	Nro. 2	Pivní účet (Bier Rechnung Pro Anno 1792) plíseň	1792	kar 1044
7703	Nro. 3	Obilní účet (Kasten Amts-Rechnung beim Mayerhof Klosterhof, Schafhof, Kladales, Neuhof, Stiers Rödl- und Porklmühl Pro Ao. 1792 mit Beilagen) plíseň	1792	kar 1044
7703	c Nro. 3	Záznam sklizně obilí (Getraid Fechsungs-Consignation) plíseň	1792	kar 1044
7703	N. 2	Výmlatní rejstřík Klášterního dvora (Abtrusch Register beim Mayerhof Klosterhof) plíseň	1792	kar 1044
7703	Nro. 3	Výmlatní rejstřík Hamrnického dvora (Abdrusch Register beim Mayerhof Hammerhof) plíseň	1792	kar 1044
7703	Nro. 3	Výmlatní rejstřík Ovčího dvora (Abdrusch Regiester beim Mayerhof Schafhof) plíseň	1792	kar 1044
7703		Záznam sklizně obilí dvorů Kramolín a Hamrnický (Einfachsungs Consignation pro Anno 1792 Mayerhof Gramlau und Hamerhof) plíseň	1792	kar 1044
7703	Nro. 1	Záznam sklizně obilí dvorů Kramolín a Hamrnický (Winter und Somer Getraidt Einfachsungs Consignatio - Pro Anno 1792 beim Mayerhof Gramlau und Hamerhof) plíseň	1792	kar 1044

Inv. č.	Sign.	Obsah	Časový rozsah	Evid. jedn.
7703	No. 4	Výmlatní rejstřík dvora Kladruby (Abtrusch Register beim Mayerhof Kladales) plíseň	1792	kar 1044
7703	Nro. 12	Záznam jarní setby (Frühling Aussaats Consignation) plíseň	1792	kar 1044
7703	No. 6	Výmlatní rejstřík Stierova mlýna (Abtrusch Register bei der Stiersmühl) plíseň	1792	kar 1044
7703	No. 7	Záznam zimní setby dvorů Dolní Kramolín a Hamrnický (Wintter Aussaats Consignation Pro Ao. 792 beim Mayerhof Gramlau, und Hamerhof) plíseň	1792	kar 1044
7703	No. 8	Výmlatní rejstřík Porklova mlýna (Abtrusch Register bei der Porklmühl) plíseň	1792	kar 1044
7703	No. 2	Záznam zimní setby dvorů (Winter aussaats Consignation) plíseň	1792	kar 1044
7703		Záznam sklizně sena a otavy (Heu und Grommet Fechsungs Consignation) plíseň	1792	kar 1044
7703	c Nro. 3	Sýpečný rejstřík Ovčího dvora (Schüttboden Register beim Maierhof Schafhof) Poškozeno hmyzem, plíseň	1792	kar 1044
7703	d Nro. 3	Výmlatní rejstřík dvora Kladruby (Abdrusch Register beim Maierhof Kladales) Poškozeno hmyzem, plíseň	1792	kar 1044
7703		Sýpečný rejstřík Poškozeno hmyzem, okousáno, plesnivé	1792	kar 1044
7703		Sýpečný rejstřík Poškozeno hmyzem, okousáno, plesnivé	1792	kar 1044



Inv. č.	Sign.	Obsah	Časový rozsah	Evid. jedn.
7703		Sýpečný rejstřík Stierova mlýna (Schüttboden Regiester bey der Stiers Mühl Pro Anno 1792) Poškozeno hmyzem, okousáno, plesnivé	1792	kar 1044
7703		Sýpečný rejstřík Rödlova mlýna (Schüttboden Regiester bey der Rödl Mühl Pro Ao 1792) Poškozeno hmyzem, okousáno, plesnivé	1792	kar 1044
7703	f Nro. 3	Rozpočet obilního úřadu dvorů Klášterního, Ovčího, Kladruby, Nového dvora, Stierova a Rödlova mlýna (Ohngefährer Kastenamts Uiberschlag auf das Jahr 1792 von Mayerhof Klosterhof, Schafhof, Kladales, Neuhof, Stiers- und Rödlmüll) plíseň	1792	kar 1044
7703	g Nro. 3	Rejstřík ovsá pro koně hostí (Gasthaber Regiester) plíseň	1792	kar 1044
7703	k Nro. 3	Soupis stran s povolením prodeje obilí dle cen na trhu v Plané (Consignation über das Denen Instehenden Partheyen mit gnädigster Bewilligung Sr. Gnaden Herrn Prälaten, gemäss Planer Markt Preis Verkauftes Getraidt.) plíseň	1792	kar 1044
7703	Nro. 4	Rybní účet (Ganzjährige Fisch-Rechnung) plíseň	1792	kar 1044
7703	a Nro. 4	Záznam jarního výlovu ryb (Frühlings abfischungs Consignation) plíseň	1792	kar 1044
7703	No. 2	Záznam podzimního výlovu (Herbst Abfischungs Consignation) plíseň	1792	kar 1044
7704		Přílohy k důchodnímu vyúčtování č. 6, 15, 27 plíseň	1793	kar 1045

Inv. č.	Sign.	Obsah	Časový rozsah	Evid. jedn.
7704	f Nro. 1	Skladištní konferenční kniha (Gewölb Amts Conferenz Buch uber Er- und Verkaufte Verschiedene Gewölb- Amts Effecten) plíseň	1793	kar 1045
7704	i Nro. 1	Rejstřík prodeje soli (Salz an Fasseln Er- und Verkauf Regiester) plíseň	1793	kar 1045
7704	l Nro. 1	Roční účet masa (Ganzjährige Fleischrechnung) plíseň	1793	kar 1045
7704	p Nro. 1	Aprobační peněžní kniha (Approbations Buch) plíseň	1793	kar 1045
7704	Nro. 3	Obilní účet (Kasten Amts Rechnung beim Mayerhof Klosterhof, Schafhof, Kladales, Neuhof, Stirs-Rödl und Porklmühl)	1793	kar 1045
7704	b Nro. 3	Záznam sklizně obilí (Getraidfechsungs Consignation) plíseň	1793	kar 1045
7704	c Nro. 3	Výmlatní rejstřík Klášterního dvora (Abdrusch-Register beim Mayrhoff Klosterhof) plíseň	1793	kar 1045
7704	Nro. 3	Výmlatní rejstřík Ovčího dvora (Abdrusch-Register beim Mayerhof Schafhoff) plíseň	1793	kar 1045
7704	Nro. 4	Výmlatní rejstřík dvora Kladruby (Abdrusch Regiester beim Mayerhof Kladales) plíseň	1793	kar 1045
7704	Nro. 5	Výmlatní rejstřík Nového dvora (Abdrusch-Register beim Mayerhoff Neuhoff) plíseň	1793	kar 1045
7704	Nro. 6	Výmlatní rejstřík Stierova mlýna (Abdrusch-Register bei der Stiers Mühle) plíseň	1793	kar 1045

Inv. č.	Sign.	Obsah	Časový rozsah	Evid. jedn.
7704	Nro. 7	Výmlatní rejstřík Rödlova mlýna (Abdrusch-Register bei der Rödl Mühle)	1793	kar 1045
7704	Nro. 8	Výmlatní rejstřík Porklova mlýna (Abdrusch-Register bei der Porckl Mühle)	1793	kar 1045
7704	Nro. 9 k Nro. 3	Soupis ovsa a žita odevzdaného do Chebu (Verzeichniss was nachstehende dominialisten zu bestreitung der Lieferung nach Eger unteren 6. February 793 an Korn und Haber abgeliefert haben.) plíseň	1793	kar 1045
7704	No. 10 f Nro. 3	Rejstřík pivovaru (Brauhausregister) plíseň	1793	kar 1045
7704	No. 11 a Nro. 3	Záznam jarní setby (Frülinhg Aussaats Consignation) plíseň	1793	kar 1045
7704	No. 13 k Nro. 3	Rejstřík ovsa pro panské koně (Futterregister für die herrsaftl. Pferde an Haber) plíseň	1793	kar 1045
7704	No. 14 i Nro. 3	Restřík ovsa pro koně hostů (Gasthaber Register) plíseň	1793	kar 1045
7704	No. 15 g Nro. 3	Rejstřík krmiva pro císařské hřebce (Futter Register für die wehrend der Beschellzeit hier stehenden k. k. Hengsten) plíseň	1793	kar 1045
7704	l Nro. 3	Rejstřík sklizně sena a otavy (Heu- und Grommet Fechsungs Consignation) Potrháno, plíseň	1793	kar 1045
7704	e Nro. 3	Rejstřík výdeje obilí dvorů Klášterní, Ovčí, Kladruby, Nového dvora, Stierova a Rödlova mlýna (Getraid-Ausgabregister von Mayerhof Klosterhof, Schafhof, Kladales, Neuhof, Stiers- und Rödmlühl) plíseň	1793	kar 1045

Inv. č.	Sign.	Obsah	Časový rozsah	Evid. jedn.
7704	Nro. 4	Roční rybní účet (Ganzjährige Fisch Rechnung) plíseň	1793	kar 1045
7704	a Nro. 4	Záznam jarního výlovu (Frühling Abfischung Consignation) plíseň	1793	kar 1045
7704	b Nro. 4	Rejstřík prodeje ryb (Fischverkauf Register) plíseň	1793	kar 1045
7704	c Nro. 4	Rejstřík deputátu a spotřeby ryb (Fisch Deputat und Consumo Register) plíseň	1793	kar 1045
7704	Nro. 5	Dobytčí účet (Ganzjährige Viehrechnung) plíseň	1793	kar 1045
7704	a Nro. 5	Manuál koní, hovězího, vepřového dobytka a drůbeže (Pferd, Rind, Porst und Bestandgefliegl Viehe Manuale) plíseň	1793	kar 1045
7704	Nro. 6	Účet skladištního úřadu (Gewölbamtsrechnung) plíseň	1793	kar 1046
7704	a Nro. 6	Výdajový rejstřík (Wirthschafts Effecten Verausgabungsregister) plíseň	1793	kar 1046
7704	b Nro. 6	Kovářský rejstřík spotřebovaného železa (Schmidregister uiber das aus dem Gewölbamte und verarbeitete Stahl und Eisen) plíseň	1793	kar 1046
7704	c Nro. 6	Vyúčtování spotřeby mléka (Milchnutzungsberechnung) plíseň	1793	kar 1046
7704	d Nro. 6	Rejstřík výdeje soli, másla, sádla a sýra (Saltz, Butter, Schmaltz und Käss Aussgab Register) plíseň	1793	kar 1046

Inv. č.	Sign.	Obsah	Časový rozsah	Evid. jedn.
7705		Příloha k důchodnímu vyúčtování č. 11	1794	kar 1046
7705	c Nro. 1	Rejstřík poplatků na Hromnice, sv. Jiří, sv. Havla, z mlýnů aj. (Regiester über die einzukassieren kommenden Lichtmess, Georgii, Galli, Müll, und andere Zinnsungen) plíseň	1794	kar 1046
7705	d Nro. 1	Rejstřík poplatků dominikálních domkářů (Hausslzinsen von Dominial Häusslern) plíseň	1794	kar 1046
7705	g Nro. 1	Rejstřík nákupu a prodeje soli (Salz an Fasseln Er- und Verkauf Regiester) plíseň	1794	kar 1046
7705	k Nro. 1	Rejstřík nákupu a prodeje koní, hovězího a vepřového dobytka a ovcí (Ross-Rind-Schaf- und Borstenvieh Er- dann Verkaufregiester) plíseň	1794	kar 1046
7705	r Nro. 1	Platová a deputátní tabulka (Fassierungstabelle 1794) plíseň	1794	kar 1046
7705	Nro. 3	Vyúčtování obilního úřadu dvorů Klášterního, Ovčího, Kladruby, Nového dvora, Stierova, Rödlova a Porklova mlýna (Ganzjährige Kastenamts Rechnung beim Mayerhof Klosterhof, Schafhof, Kladales, Neuhof, Stiersmüll, Rödl- und Porklmüll)	1794	kar 1046
7705	b Nro. 3	Záznam sklizně obilí (Getraid Fechsungs Consignation) plíseň	1794	kar 1046
7705	a Nro. 2	Výmlatní rejstřík Klášterního dvora (Abdruschregiester bei dem Mayerhof Klosterhof) plíseň	1794	kar 1046
7705	Nro. 2	Výmlatní rejstřík dvora Kramolín (Abdrusch Register beim Mayerhof Gramlau) plíseň	1794	kar 1046

Inv. č.	Sign.	Obsah	Časový rozsah	Evid. jedn.
7705	Nro. 3	Výmlatní rejstřík Hamrnického dvora (Abdrusch Register beim Mayerhof Hammerhof)	1794	kar 1046
7705	Nro. 3	Výmlatní rejstřík Ovčího dvora (Abdruschregister bei dem Mayerhof Schafhof)	1794	kar 1046
7705	Nro. 4	Výmlatní rejstřík dvora Kladruby (Abdruschregister bei dem Mayerhof Kladales)	1794	kar 1046
7705	Nro. 5	Výmlatní rejstřík Nového dvora (Abdruschregister bei dem Mayerhof Neuhof)	1794	kar 1046
7705	Nro. 6	Výmlatní rejstřík Stierova mlýna (Abdruschregister bei der Stiersmüll)	1794	kar 1046
7705	Nro. 7	Výmlatní rejstřík Rödlova mlýna (Abdruschregister bei der Rödmlühl)	1794	kar 1046
7705	Nro. 8	Výmlatní rejstřík Porklova mlýna (Abdruschregister bei der Porklmüll)	1794	kar 1046
7705	Nro. 6	Rejstřík krmiva (Futter Register für die Kohlen, Gramlauer Hof, dann Gast, und Kloster Pferde) plíseň	1794	kar 1046
7705	Nro. 9	Rejstřík pivovaru (Brauhausregister) plíseň	1794	kar 1046
7705	Nro. 12	Rejstřík krmiva (Futter Register) plíseň	1794	kar 1046
7705	Nro. 13	Rejstřík krmiva pro císařské hřebce (Futterregister für die Kais. Königl. Bescheller) plíseň	1794	kar 1046
7705	Nro. 4	Rybní účet (Ganzjährige Fisch-Rechnung) plíseň	1794	kar 1046
7705	Nro. 1	Záznam jarního výlovu (Frühlingabfischungs-Consignation) plíseň	1794	kar 1046

Inv. č.	Sign.	Obsah	Časový rozsah	Evid. jedn.
7705	Nro. 2	Záznam podzimního výlovu (Herbstabfieschungs Consignation) plíseň	1794	kar 1046
7705	Nro. 5	Účet skladištního úřadu (Gewölbamtsrechnung) plíseň	1794	kar 1046
7705	d Nro. 5	Rejstřík vyúčtování se šafáři (Nutzungs Berechnung mit den sammentlichen Schaffern) plíseň	1794	kar 1046
7705		Výkaz dřeva odebraného vyhořelými měšťany tepelskými (Holzabnahme der abgebrannten Stadt Tepler Bürger)	1794	kar 1046
7706	Nro. 1	Účet důchodního úřadu (Ganzjährige Rentamtsgeldrechnung) Něm., 22 x 36 cm, desky z lepenky, hřbet a rohy kožené, vázací tkalouny	1795	kar 1047
7706		Účetní přílohy č. 1–196	1795	kar 1047
7706		Mzdový rejstřík dvora Dolní Kramolín (Verdienst Register beim Mayerhof Gramlau)	1795	kar 1047
7706		Mzdový rejstřík Hamrnického dvora (Verdienst Register beim Maierhof Hammerhof)	1795	kar 1047
7706	a Nro. 1	Hlavní kniha příjmů důchodního úřadu (Haupt Rent-amts Directorium) Něm., 23 x 36 cm, desky z lepenky, hřbet a rohy kožené, vázací tkalouny	1795	kar 1048
7706		Vyúčtování důchodního úřadu (Ganzjährige Rentamtsgeldrechnung)	1795	kar 1048
7706	k Nro. 1	Výkaz nezaplacených pohledávek (Verweis der mit letzten Dezember 1794 pro Anno 1795 verbliebenen liquidirten Rentforderungen.)	1795	kar 1048

Inv. č.	Sign.	Obsah	Časový rozsah	Evid. jedn.
7706	No. 2	Výtah nedobytných pohledávek (Auszug der liquidirten uneinbringlichen Rantforderungen)	1795	kar 1048
7706	c Nro. 1	Rejstřík dávek z emfyteutických polí a luk (Register über die Einzukassieren kommenden Emphiteutischen Feld- und Wiesen-zinsen) plíseň	1795	kar 1048
7706	h Nro. 1	Rejstřík poplatků na Hromnice, sv. Jiří, sv. Havla, z hostince, z mlýnů, pastvin aj. (Zinnsregister uiber die einzukassieren kommenden standhaften, als Lichtmas-Georgi-Galli-Wirthshaus-Mühl und ander. dann veränderliche, ale Huthwaidzinnsungen)	1795	kar 1048
7706	l Nro. 1	Rejstřík vykoupeného popela (Aschen-Register)	1795	kar 1048
7706	Nro. 2	Celoroční rejstřík piva (Ganzjährige Bierrechnung)	1795	kar 1048
7706	d Nro. 1	Rejstřík nákupu a prodeje soli (Salz an Fasseln Er- und Verkauf Register)	1795	kar 1048
7706	Nro. 1	Rejstřík nákupu a prodeje obilí (Getraid Er- und Verkaufregister)	1795	kar 1048
7706	Nro. 2 e Nro. 1	Rejstřík nákupu a prodeje obilí (Getraid Er- und Verkauf Regiester) plíseň	1795	kar 1048
7706		Rejstřík prodeje obilí dvorů Kramolín a Hamrnický (Getraid Verkauf Register von Maierhof Gramlau und Hammerhof)	1795	kar 1048
7706	f Nro. 1	Prodejní rejstřík koní, hovězího a vepřového dobytka a ovcí (Ross- Rind-Schaf- und Porstvieh Er- und Verkaufregister)	1795	kar 1048
7706	n Nro. 1	Konferenční rejstřík skladištního úřadu (Gewölb Amts Conferenz Regiester)	1795	kar 1048



Inv. č.	Sign.	Obsah	Časový rozsah	Evid. jedn.
7706	No. XIV	Rejstřík příjmů a výdajů vápenky, cihelny, prodaného dřeva a jiné výdaje pivovaru (Register uiber Empfang u. Ausgab des Kalk u. Ziegelofens, dann erkaufte Dörrholz und andere Bräuhausauslagen)	1795	kar 1048
7706	Nro. XVI i Nro. 1	Výkaz dřeva odebraného vyhořelými měšťany tepelskými (Verzeichniss der Stadt Tepler Abgebranten Burger, wie viel solche im Jahre 795 für abgenommenes Holz bezahleten.)	1795	kar 1049
7706	Nro. XVII r Nro. 1	Rejstřík robotních poplatků (Register über die Robothgelder)	1794–1795	kar 1049
7706	Lit. B	Soupis zaplacených dlužných robotních poplatků (Verzeichniss der gezahlten Robothgeldresten vom Jahre 792–793, 794 bis Ende Xber 795 von Bauern, Hausslern und Herbergern.)	1795	kar 1049
7706	Nro. XIX	Rejstřík zaplacených starých a mladých slepic a vajec (Regiester über die zu Geld bezalte alte- und Junge Hüneln, dann Eyer)	1795	kar 1049
7706	Nro. XX	Soupis zaplacených pohledávek (Verzeichniss der eingezahlten Interessen von Activ Kapitalien)	1795	kar 1049
7706	Nro. XXII	Výtah ze zaplacených penzí (Auszug an bezahlten Pensionen)	1795	kar 1049
7706	Nro. XXIII	Výtah almužen a darů (Auszug an Allmosen und Schankungen)	1795	kar 1049
7706	Nro. XXIV	Výtah kostelních výdajů (Auszug der Ao. 795 aufgelaufenen Kirchenunkösten)	1795	kar 1049
7706	Nro. XXV	Výtah patronátních výdajů (Auszug uiber Patronatsauslagen)	1795	kar 1049
7706	Nro. XXVI	Výtah kancelářských výdajů (Auszug uiber die Ao 795 aufgelaufenen Kanzleiunkösten)	1795	kar 1049

Inv. č.	Sign.	Obsah	Časový rozsah	Evid. jedn.
7706	Nro. XXIX	Výtah výdajů za kolkovaný papír (Auszug der Ao. 1795 aufgelauffenen Auslagen für Stemplpapier)	1795	kar 1049
7706	XXX	Rejstřík platu čeledi Klášterního dvora (Verdienst Register beim Kloster Mayerhof)	1795	kar 1049
7706	XXXI	Rejstřík platu čeledi Ovčího dvora (Verdienstregister beim Mayerhof Schafhof)	1795	kar 1049
7706	XXXI I	Rejstřík platu čeledi Nového dvora (Verdienstregister beim Mayerhof Neuhof)	1795	kar 1049
7706	XXXI II	Rejstřík platu čeledi dvora Kladruby (Verdienst Register beim Mayerhof Kladales)	1795	kar 1049
7706	XXXI V	Rejstřík platu čeledi dvora Dolní Kramolín a Hamrnického (Verdienstregister beim Hammerho Gramling)	1795	kar 1049
7706	XXX V q Nro. I	Rejstřík platu čeledi Stierova mlýna (Register uiber den Verdienst bei der Stiersmuhle)	1795	kar 1049
7706	XXX VI	Rejstřík platu čeledi Rödlova mlýna (Verdienstregister bei der Rödmlühle)	1795	kar 1049
7706	XXX VII	Rejstřík platu čeledi Porklova mlýna (Verdienst Register bei der Porklmüll)	1795	kar 1049
7706	XXX VIII	Výtah o odměnách za roboty (Auszug über die Vergüttung für die von nachbenannten Bauern Kontraktmässig-verrichtete reservirte Täge)	1794–1795	kar 1049
7706	XXXI X	Přádelní rejstřík (Spinn Register)	1795	kar 1049
7706	XXX X	Spotřební rejstřík (Consummo Register)	1795	kar 1049
7706	XXX XII	Výtah z výdajů vinného šenku (Auszug uiber Auslagen des Weinschankes)	1795	kar 1049
7706	XXX XIII	Výtah o výdajích za chmelnice a ovocné zahrady (Auszug uiber die Hopfen und Obstgärten Auslagen)	1795	kar 1049

Inv. č.	Sign.	Obsah	Časový rozsah	Evid. jedn.
7706	XXX XIV	Výtah zaplacených důchodů a jiných dluhů (Auszug der bezahlten Rent- und anderen Schulden)	1795	kar 1049
7706	XXX XV	Výtah o zaplacených pohledávkách a pasivech (Auszug uiber die bezahlten Interessen von Passivkapitalien)	1795	kar 1049
7706	XXX XVIII t Nro. 1	Aprobační kniha vyplacených mezd (Approbations Buch) Něm., 23 x 37 cm, desky z lepenky, hřbet a rohy kožené, vázací tkalouny, poškozeno hmyzem	1795	kar 1049
7706	XXX XVIII I	Výtah mimořádných výdajů (Auszug uiber die von 1. Jenner bis Ende Dezember 1795 aufgelauffenen ausserordentlichen Auslagen)	1795	kar 1049
7706	XXX XX	Soupis důchodních pohledávek (Verzeichniss der mit Ende Dezember 1795 verbliebenen Renntforderungen)	1795–1796	kar 1049
7706	Nro. 3	Účet obilního úřadu (Ganzjährige Kastenamts-Rechnung)	1795	kar 1049
7706	b Nro. 3	Sýpečný rejstřík Ovčího dvora (Schüttboden Register beim Mayerhof Schafhof)	1795	kar 1049
7706	f Nro. 3	Tabulka obilnin jednotl. dvorů (Sturz Tabella über die bei nachstehenden Höfen bis den 19. August 795 vorgefundener Getraid Sorten)	1795	kar 1049
7706	g Nro. 3	Nedoplatky a rozvahy (Mängel und Bedenken)	1795	kar 1049
7706	h Nro. 3	Záznam sklizně sena a otavy (Heu und Grommet Fechsungs Consignation)	1795	kar 1049
7706	e Nro. 3	Záznam sklizně obilí (Getraid Fechsungs Consignation)	1795	kar 1049
7706	Nro. 1 Nro. 2	Výmlatní rejstřík Klášterního dvora (Abdrusch Regiester beim Klosterhof)	1795	kar 1049
7706	Nro. 3	Výmlatní rejstřík Ovčího dvora (Abdrusch Regiester beim Mayerhof Schafhof)	1795	kar 1049

Inv. č.	Sign.	Obsah	Časový rozsah	Evid. jedn.
7706	Nro. 4	Výmlatní rejstřík dvora Kladruby (Abdrusch Register beim Mayerhof Kladales)	1795	kar 1049
7706		Výmlatní rejstřík Ovčího dvora (Abdruschregister beim Mayerhof Schafhof)	1795	kar 1049
7706	Nro. 5	Výmlatní rejstřík Nového dvora (Abdrusch Register beim Mayerhof Neuhof)	1795	kar 1049
7706	Nro. 6	Výmlatní rejstřík Stierova mlýna (Abdrusch Register bei der Stiersmüll)	1795	kar 1049
7706	Nro. 7	Výmlatní rejstřík Rödlova mlýna (Abdrusch Register bei der Rödlmüll)	1795	kar 1049
7706	Nro. 8	Výmlatní rejstřík Porklova mlýna (Abdrusch Register bei der Porkmüll)	1795	kar 1049
7706	c Nro. 3	Rejstřík pivovaru (Breuhaus Register)	1795	kar 1049
	Nro. 10			
7706	Nro. 11	Záznam podzimní setby (Hebst Aussaats Consignation)	1795	kar 1049
7706	d Nro. 3	Záznam jarní setby (Frühling Ausaats Consignation)	1795	kar 1049
7706		Účet obilního úřadu (Kasten-Amts Stück Rechnung) Potrháno, plíseň	1795	kar 1049
7706	a N. 4	Manuál koní, hovězího a vepřového dobytka a drůbeže (Ross- Rind- Porst- und Bestandgeflüglvieh Manual)	1795	kar 1049
7706	Nro. 6	Rejstřík výdeje soli, másla, sádla a sýra (Salz, Butter, Schmalz und Käes Ausgabs Register)	1795	kar 1049
7706	a Nro. 7	Rejstřík příjmů a výdajů za zvěřinu (Register über Einnahm und Ausgabe Wildpret)	1795	kar 1049

Inv. č.	Sign.	Obsah	Časový rozsah	Evid. jedn.
7706		Výkaz dřeva odebraného vyhořelými měšťany tepelskými (Holzabnahme der abgebrannten Stadt Tepler Bürger)	1795	kar 1049
7707	No. 61	Výtah nedobytných důchodních pohledávek (Auszug uiber den uneinbringlichen Renntforderungen) Potrháno, plíseň	1796	kar 1050
7707	XIV q Nro. 1	Výdaje vinného šenku (Nutzung und Auslagen des Weinschankes) Plíseň, potrháno	1796	kar 1050
7707	XV r Nro. 1	Výdaje vápenky a cihelny (Nutzung und Auslagen der Kalk- und Ziegelofen) Potrháno, plíseň	1796	kar 1050
7707	III	Rejstřík zaplacených starých a mladých slepic a vajec (Regiester uiber die zu Geld bezahlte alte-und junge Hünln, dan Eier) Potrháno, plíseň	1796	kar 1050
7707	XI	Rejstřík výdajů hospodářských dvorů a koupeného a prodaného dobytka (Register über Mayerhofsauslagen und Nutzung Er- und Verkauftes Vieh) Potrháno, plíseň	1796	kar 1050
7707	XII	Vyúčtování se šafáři a ovčákem Nového dvora (Nutzungs-Berechnung mit sammentliche Schaffern und dem Neuhofer Schaffmeister) Potrháno, plíseň	1796	kar 1050
7707	XIII	Konferenční rejstřík skladiště (Gewölbkonferenz Register) Část chybí, potrháno, plíseň	1796	kar 1050
7707	XXXI	Rejstřík poraženého dobytka (An Geschlachtete Rindern) Potrháno, plíseň	1796	kar 1050

Inv. č.	Sign.	Obsah	Časový rozsah	Evid. jedn.
7707		Rejstřík skladiště (Register ... und Ausgabsubriquen ... Gewölbeeffekten) Potrháno, plíseň	1796	kar 1050
7707	VIII I Nro. 1	Rejstřík prodeje soli (Salz an Fasseln Verkaufregister) Potrháno, plíseň	1796	kar 1050
7707	XVII t Nro. 1	Konferenční kniha lesního úřadu (Forstamts Conferenz-Buch) Potrháno, plíseň	1796	kar 1050
7707	XVIII	Rejstřík prodeje ryb (Fischen Verkauf Regiester) Potrháno, plíseň	1796	kar 1050
7707	XIX v Nro. 1	Výdaje pivovaru (Bräuhaus Auslagen für das Jahr 1796) Potrháno, plíseň	1796	kar 1050
7707	XXI w Nro. 1	Rejstřík hospodářských výdajů Klášterního dvora (Register uiber die Wirthschaftsauslagen beim Klosterhof)	1796	kar 1050
7707	XXII	Rejstřík hospodářských výdajů Ovčeho dvora (Register uiber die Wirthschaftsauslagen beim Schafhof)	1796	kar 1050
7707	XXIII	Rejstřík hospodářských výdajů dvora Kladruby (Register uiber die Wirthschaftsauslagen beim Kladerleshof)	1796	kar 1050
7707	XXIV	Rejstřík hospodářských výdajů Nového dvora (Register uiber die Wirthschaftsauslagen beim Neuhof)	1796	kar 1050
7707	XXV	Rejstřík platu čeledi dvora Dolní Kramolín (Verdienst Regiester bei Maierhof Gramlau)	1796	kar 1050
7707	XXVI	Rejstřík hospodářských výdajů dvora Dolní Kramolín a Hamrnického (Register uiber die Wirthschaftsauslagen beim Maierhof Gramling u. Hammerhof)	1796	kar 1050
7707	XXVI I	Rejstřík platu čeledi Hamrnického dvora (Verdienst Regiester vom Mayerhof Hammerhof)	1796	kar 1050

Inv. č.	Sign.	Obsah	Časový rozsah	Evid. jedn.
7707	XXVI II	Rejstřík hospodářských výdajů Stierova mlýna (Register über die Wirthschaftsauslagen bei der Stiersmühle)	1796	kar 1050
7707	XXIX	Rejstřík hospodářských výdajů Rödlova mlýna (Register über die Wirthschaftsauslagen bei der Rödmlühle)	1796	kar 1050
7707	XXX	Rejstřík hospodářských výdajů Porklova Mlýna (Register uiber die Wirthschaftsauslagen bei der Porklmühle)	1796	kar 1050
7707	XXXI	Přádelní rejstřík (Spinnregister)	1796	kar 1050
7707	XXXI I	Výdaje za chmelnice a ovocné zahrady (Auslagen auf Hopfen u. Obstgärten)	1796	kar 1050
7707	XXXI II	Rejstřík cestovních výdajů, mezd poslu, poštovního a mezd vozků (Register über Reisezehrungskosten, Bothenlohn, Postporto u. Fuhrlohn)	1796	kar 1051
7707	XXXI V	Výdaje spotřebního skladu (Auslagen auf das Consummogewölb) Potrháno, plíseň	1796	kar 1051
7707	XXX VI	Stavební kniha (Baubuch) Plíseň, potrháno	1796	kar 1051
7707	XXX VIII	Rejstřík řemeslníků (Register uiber die Handwerker)	1796	kar 1051
7707	XXXI X	Aprobační kniha (Approbationsbuch)	1796	kar 1051
7707	XXX X	Soupis důchodních pohledávek (Verzeichniss der verbliebenen Renntforderungen)	1794–1796	kar 1051
7707		Požítky lesního úřadu za prodej zvěřiny a kožešin (Nutzung des Forstamtes für verkauftes Wildpret und Pelzwerk)	1796	kar 1051

Inv. č.	Sign.	Obsah	Časový rozsah	Evid. jedn.
7707	g Nro. 1	Rejstřík platů a mezd (Register uiber Solarien und Liedlöhne)	1796	kar 1051
7707	h Nro. 1	Rejstřík poplatků (Zins-Register)	1796	kar 1051
7707	i Nro. 1	Rejstřík hospodářské kanceláře, lesních a pivovarských vedlejších příjmů (Register uiber Wirthschafts-Kanzley-Forst- und Bräuhaus Accidenzien)	1796	kar 1051
7707	k Nro. 1	Výdaje lesního úřadu na poplatky za střelbu a lov (Auslagen auf das Forstamt an Schuss und Fanggebühr)	1796	kar 1051
7707	Nro. 5	Celoroční rybní účet (Ganzjährige Fiesch-Rechnung)	1796	kar 1051
7707	a Nro. 5	Záznam jarního výlovu (Frühling Abfieschungs Consignation)	1796	kar 1051
7707	Nro. 7	Účet lesních pokut (Wald Straf Rechnung) Potrháno, plíseň	1796	kar 1051
7708		Přílohy k důchodním účtům, č. 2, 7 (Rentrechnungsbeilagen zum Empfang) plíseň	1797	kar 1052
7708		Účetní přílohy č. 1–60 + nesignovaná složka plíseň	1797	kar 1052
7708		Vyúčtování masa (Fleischberechnung) Okousáno, plíseň	1797	kar 1052
7708		Stavební kniha dvorů Kramolín a Hamrnického (Bau Buch von Maierhof Gramlau und Hammerhof) Okousáno, plíseň	1797	kar 1052
7708		Rejstřík platu čeledi Hamrnického dvora (Verdienst Register bei Maierhof Hammerhof) plíseň	1797	kar 1052



Inv. č.	Sign.	Obsah	Časový rozsah	Evid. jedn.
7708		Rejstřík spotřeby a deputátu soli, másla, sádla a sýra (Salz, Butter, Schmalz, ujd Käes Consumo und Deputat Register)	1797	kar 1052
7708		Rejstřík odběru piva Zašpiňěno, potrháno, plíseň	1797	kar 1052
7708	c Nro. 1	Vyúčtování se šafáři a ovčákem Nového dvora (Nutzungsberechnung mit sammentlichen Schaffern und dem Neuhöfer Schaffmeister) Plíseň	1797	kar 1052
7708	d Nro. 1	Rejstřík poplatků za střelbu a lov (Schuss und Fanggebühr Register) Plíseň	1797	kar 1052
7708	k Nro. 1	Výkaz výdajů na mzdy služebnictva opata a konventu (Ausweis über die Auslagen auf Besoldungen der Abtey- und Convents- Dienerschaft, bei dem Prämonstratenser Stift Tepl.) Plíseň	1797	kar 1052
7708	Nro. 2	Celoroční pivní účet (Ganzjährige Bierrechnung) Plíseň	1797	kar 1052
7708		Účet obilního úřadu (Ganzjährige Kastenamts Rechnung) Potrháno, plíseň	1797	kar 1052
7708		Záznam sklizně obilí (Getraid Fechsungs Consignation) Plíseň	1797	kar 1052
7708		6 ks vyúčtování, plíseň	1797	kar 1052
7708	a Nro. 3	Záznam jarní setby (Frühling Aussaats Consignation) Plíseň	1797	kar 1052
7708		Rejstřík pivovaru (Brauhaus Register) Plíseň	1797	kar 1052

Inv. č.	Sign.	Obsah	Časový rozsah	Evid. jedn.
7708		Záznam sklizně sena (Heufechsungs Consignation) Plíseň	1797	kar 1052
7708		Dobytčí účet (Ganzjährige Vieh Rechnung) Plíseň	1797	kar 1052
7708	a Nro. 6	Účet ovcí (Schaf Vieh Register)	1797	kar 1052
7708		Účet lesního úřadu (... und Forstamts Rechnung) Potrháno, plíseň	1797	kar 1052
7708		Účet vyplacených náhrad lesního úřadu (Waldamts Rechnung über Ersatz Gelder) Plíseň	1797	kar 1052
7709		Přílohy k důchodním účtům č. 1–60	1798	kar 1053
7709	No. I	Výkazy nedoplatků (Restenverweis) Potrháno, plíseň	1798	kar 1053
7709	No. II	Soupis nedobytných platů (Verzeichnis der standhaften Zinnsen) Potrháno, plíseň	1798	kar 1053
7709	No. III	Soupis proměnných platů (Verzeichniss der Veränderlichen Zinnsen für das Jahr 1798) Potrháno, plíseň	1798	kar 1053
7709	No. IV	Vrácené a zaplacené kapitály a úroky (An zurück- u. eingezaltn Kapitalien und Interessen) Potrháno, plíseň	1798	kar 1053
7709	No. V	Reluice robotních povinností svobodných sedláků a chalupníků (An Robothreluition von Ortschaften Freybauern und Hauslern) Plíseň	1798	kar 1053

Inv. č.	Sign.	Obsah	Časový rozsah	Evid. jedn.
7709	No. VI	Užitky pivovaru a vinopalny (Nutzung des Brau- u. Brandweinhauses) Plíseň	1798	kar 1053
7709	No. VII	Užitky a výdaje flusárny (Nutzung u. Auslagen des Flusshauses) Plíseň	1798	kar 1053
7709	No. VIII	Užitky a výdaje obchodu se solí (Nutzung u. Auslagen des Salzhandels) Plíseň	1798	kar 1053
7709	No. IX	Užitky obilního úřadu (Nutzung des Kastenamtes) Plíseň	1798	kar 1053
7709	No. X	Užitky hospodářských dvorů (Mayerhofsnutzung) Plíseň	1798	kar 1053
7709	No. XI	Užitky a výdaje ovčírén (Nutzung u. Auslagen auf die Schäfereien) Plíseň	1798	kar 1053
7709	No. XII	Užitky hospodářských skladů (Nutzung des Wirthschaftsgewölbes) Plíseň	1798	kar 1053
7709	No. XIII	Užitky a výdaje vinného šenku (Nutzung u. Auslagen des Weinschankes) Plíseň	1798	kar 1053
7709	No. XIV	Užitky cihelny a vápenky (Nutzung des Ziegl- und Kalchhofens) Plíseň	1798	kar 1053
7709	No. XV	Užitky lesního úřadu (Nutzungen des Wald- und Frostamtes) Plíseň	1798	kar 1053
7709	No. XVI	Soupis císařských a královských dávek (Verzeichniss der k. königl. Abgaben) Plíseň	1798	kar 1053

Inv. č.	Sign.	Obsah	Časový rozsah	Evid. jedn.
7709	No. XVI	Výdaje na almužny a dary, kostely, patronát a důchody, kancelářské výdaje a výdaje na těžbu (Allmosen und Geschänke, Kirchausgaben, Patronats-, Pensionen-, und Kanzleiauslagen, dann Bergbauunkosten) Poškozeno hmyzem, plíseň	1798	kar 1053
7709	No. XVII	Soupis poddanských peněžních dávek řadovým duchovním (Verzeichniss von Unterhaltungsgeldern dem hl. Stiftsgeistlichen, an zulg und baarer Geldabfuhr) Plíseň	1798	kar 1053
7709	No. XIX	Výdaje pivovaru a vinopalny (Auslag auf das Brau und Brandweinhaus) Plíseň	1798	kar 1053
7709	No. XX	Výdaje obilního úřadu (Castenamtsauslagen) Plíseň	1798	kar 1054
7709	No. XXI	Výdaje hospodářských dvorů (Mayerhofsauslagen) Plíseň	1798	kar 1054
7709	No. XXII	Hospodářské výdaje Klášterního dvora (Wirtschaftsauslagen beim Mayerhof Klosterhof) Potrháno, plíseň	1798	kar 1054
7709	No. XXIV	Hospodářské výdaje dvora Kladruby (Wirtschaftsauslagen beim Mayerhof Kladerles) Potrháno, plíseň	1798	kar 1054
7709	No. XXV	Hospodářské výdaje Nového dvora (Wirtschaftsauslagen beim Mayerhof Neuhof) Potrháno, plíseň	1798	kar 1054
7709	No. XXVI	Hospodářské výdaje dvora Kramolín (Wirtschaftsauslagen beim Mayerhof Gramling) Potrháno, plíseň	1798	kar 1054
7709	No. XXVI I	Hospodářské výdaje Hamrnického dvora (Wirtschaftsauslagen beim Mayerhof Hammerhof) Potrháno, plíseň	1798	kar 1054

Inv. č.	Sign.	Obsah	Časový rozsah	Evid. jedn.
7709	No. XXVI II	Hospodářské výdaje Stierova mlýna (Wirtschaftsauslagen bei der Stiersmühle) Potrháno, plíseň	1798	kar 1054
7709	No. XXIX	Hospodářské výdaje Rödlova mlýna (Wirtschaftsauslagen bei der Rödlmühle) Potrháno, plíseň	1798	kar 1054
7709	No. XXX	Hospodářské výdaje Porklova mlýna (Würthschaftsauslagen bei der Porklmühle) Plíseň	1798	kar 1054
7709	No. XXXI	Skladištní výdaje (Gewölbauslagen) Plíseň	1798	kar 1054
7709	No. XXXI I	Výdaje vápenky a cihelny (Kalch- und Zieglofen Auslagen) Plíseň	1798	kar 1054
7709	No. XXXI II	Výdaje lesního úřadu (Wald- und Forstamts-auslagen) Plíseň	1798	kar 1054
7709	No. XXXI V	Užitky a výdaje rybníků a rybolovu (Teuch- und Fiescherey-nutzung und auslagen) Plíseň	1798	kar 1054
7709	No. XXX V	Výdaje chmelnice a ovocné zahrady (Hopfen- und Obstgarten-auslagen) Plíseň	1798	kar 1054
7709	No. XXX VI	Výdaje spotřebního sklepa (Auslagen auf das Konsummogewölb) Plíseň	1798	kar 1054
7709	ad No. XXX VI	Knížka spotřeby masa (Consummo Fleischbüchl)	1798	kar 1054
7709	No. XXX VII	Cestovní náklady, mzdy poslům, poštovné a mzdy vozkům (Reiszehrungskösten, Bothenlohn, Postporto und Fuhrlohn) Plíseň	1798	kar 1054

Inv. č.	Sign.	Obsah	Časový rozsah	Evid. jedn.
7709	No. XXX VIII	Rejstřík stavebních a řemeslnických prací (Bau- und Handwerksregister) Plíseň	1798	kar 1054
7709	Nro. 3	Účet obilního úřadu (Ganzjährige Kastenamts Rechnung)	1798	kar 1054
7709	Nro. 2	Výmlatní rejstřík Klášterního dvora (Abdrusch Regiester beim Mayerhof Klosterhof) Potrnáho, plíseň	1798	kar 1054
7709	Nro. 3	Výmlatní rejstřík Ovčího dvora (Abdrusch Regiester beim Mayerhof Schafhof) Plíseň	1798	kar 1054
7709	Nro. 4	Výmlatní rejstřík dvora Kladruby (Abdrusch Regiester beim Mayerhof Kladerlas) Plíseň	1798	kar 1054
7709	Nro. 5	Výmlatní rejstřík Nového dvora (Abdrusch Regiester beim Mayerhof Neuhof) Plíseň	1798	kar 1054
7709	Nro. 6	Výmlatní rejstřík Stierova mlýna (Abdrusch Regiester bei der Stiersmüll) Plíseň	1798	kar 1054
7709	Nro. 7	Výmlatní rejstřík Rödlova mlýna (Abdrusch Regiester bei der Rödlmüll) Plíseň	1798	kar 1054
7709	Nro. 8	Výmlatní rejstřík Porklova mlýna (Abdrusch Regiester bei der Porklmüll) Plíseň	1798	kar 1054
7709	Nro. 9	Soupis polí dvorů Kladruby a Klášterního dočasně přenechaných poddaným (Verzeichniss über die beim Mayerhof Kladales und Klosterhof denen Unterthanen in zeitlichen Genuss überlassenen herrschaftliche Zinsfeldern...)	1798	kar 1054
7709	Nro. 11	Rejstřík pivovaru (Brauhaus Regiester)	1798	kar 1054
7709	Nro. 12	Záznam jarní setby (Frühling Aussaats Consignation)	1798	kar 1054

Inv. č.	Sign.	Obsah	Časový rozsah	Evid. jedn.
7709	Nro. 6	Rejstřík krmiva (Futter Register)	1798	kar 1054
7709	Nro. 10	Soupis obilí pro spotřebu (Verzeichniss über die für das hohe Consummo Ao. 1798 Verabfolgte Getraid Sorten)	1798	kar 1054
7709	g Nro. 3	Záznam sklizně sena a otavy (Heu und Grommet Fechsungs Consignation)	1798	kar 1054
7709		Masný účet (Fleischrechnung)	1798	kar 1054
7709	Nro. 5	Účet skladištního úřadu (Ganzjährige Gewölbamts-Rechnung)	1798	kar 1054
7709	Nro. 1	Soupis vážené vlny (Wollabwagslista)	1798	kar 1054
7709	Nro. 2	Záznam odvedeného starého železa (Consignation Abgeführten alten Eisen)	1798	kar 1054
7709	No. 3	Kovářský rejstřík (Schmied-Register über abgefolgtes Eisen zum Mayerhof Kloster, Schaffhof, Neuhof, Kladerlas, Stiersmühl, Rödlmühl und Porklmühl wie auch zu anderen Nothdürfte der Wirthschaft)	1798	kar 1054
7709	Nro. 4	Rejstřík vydávaných cenných papírů (Wirtschafts Effeckten verausgabungs-Register)	1798	kar 1054
7709	Nro. 5	Záznam odvedené příze (Consignation abgeführten Zinsgarn...)	1798	kar 1054
7709	Nro. 6	Záznam získané potaše (Consignation erzeugten Podaschens)	1798	kar 1054
7709	Nro. 7	Záznam placeného lnu k předení (Consignation über abgefolgten Flachs zum Spinnen gegen Bezahlung...)	1798	kar 1054
7710		Účet důchodního úřadu (Rentamtsrechnung) Potrháno, plíseň	1799	kar 1055
7710		Přílohy k účtu důchodového úřadu, č. 1–78	1799	kar 1055

Inv. č.	Sign.	Obsah	Časový rozsah	Evid. jedn.
7710		Účtenky důchodového úřadu - mj. penze komendatárního opata, kvitance řemeslníků	1799	kar 1055
7710		Deník důchodové pokladny (Rentkassa-Journale) Něm., 24 x 38 cm, desky z lepenky, hřbet a rohy kožené, potrháno, poškozeno hmyzem, plíseň	1799	kar 1055
7710		Účet vinopalny (Ganzjährige Brandweinrechnung)	1799	kar 1056
7710		Účet obilního úřadu (Ganzjährige Kastenamts Rechnung für das Jahr 1799 von Mayerhof Klosterhof, Schafhof, Kladales, Neuhoft, Stiers-Rödl und Porklmüll)	1799	kar 1056
7710		Záznam jarní setby (Frühling Aussaats Consignation) Plíseň	1799	kar 1056
7710	c Nro. 3	Hlavní výmlatní rejstřík (Haupt Abdrusch Register auf die 1799 Fechsung) Plíseň	1799	kar 1056
7710	d Nro. 3	Soupis ovsa pro panské koně (Verzeichniss über den für die Herrschaftl-Pferde pro ao 1799 verabfolgten Haber) Plíseň	1799	kar 1056
7710	e Nro. 3	Soupis obilovin ke spotřebě (Verzeichniss über die für das Consummo verabfolgte Getraidsorten) Plíseň	1799	kar 1056
7710	f Nro. 3	Rejstřík mlečů (Mahlungsregiester) Plíseň	1799	kar 1056
7710	Nro. 3	Obilní účet dvorů Kramolín a Hamrnického (Ganz Jährige Getraidt Rechnung von Meierhof Gramlau und Hammerhof) Potrháno, plíseň	1799	kar 1056



Inv. č.	Sign.	Obsah	Časový rozsah	Evid. jedn.
7710	Nro. 4	Dobytčí účet dvorů a ovčírén (Ganzjährige Vieh-Rechnung der herrschaft Tepler Mayerheien und Schäfereien) Plíseň	1799	kar 1056
7710		Masný účet (Fleischrechnung) Plíseň	1799	kar 1056
7710	Nro. 5	Celoroční rybní účet (Ganzjährige Fiesch-Rechnung) Plíseň	1799	kar 1056
7710	a Nro. 5	Záznam jarního výlovu (Frühling Abfieschungs Consignation) Plíseň	1799	kar 1056
7710		Rybní spotřební a deputátní rejstřík (Fiesch Consummo und Deputat Register) Plíseň	1799	kar 1056
7710	b Nro. 5	Rybní spotřební rejstřík (Fisch Consummo Register)	1799	kar 1056
7710	Nro. 6	Vyúčtování skladištního úřadu (Ganzjährige Gewölbamts-Rechnung)	1799	kar 1056
7710	a Nro. 6	Záznam soli pro ovce (Konsignation über das zum Gelöck für das Schafvieh...)	1799	kar 1056
7710	b Nro. 6	Seznam vážené vlny (Wollabwags-Lista)	1799	kar 1056
7710	c Nro. 6	Soupis odvedeného starého železa (Consignation über das in das Gewölbamt abgeführte alte Eisen)	1799	kar 1056
7710	d Nro. 6	Kovářský rejstřík (Schmiedregister über abgefolgten Stahl dann neu- und alten Eisen zum Wirthschaftsbedarf)	1799	kar 1056
7710	e Nro. 6	Rejstřík vydaných hospodářských potřeb (Wirthschaftseffecten verausgabs Register)	1799	kar 1056

Inv. č.	Sign.	Obsah	Časový rozsah	Evid. jedn.
7710	f Nro. 6	Záznam produkce chmele (Consignation über ... erzeugten Hopfen bei nachstehenden Mayereyen)	1799	kar 1056
7710	i Nro. 6	Soupis lnu a plátna pro opatství (Verzeichnüs abgefolgten Flachs-Leinwand für die Abtei auf verschiedene Bedürfnüse)	1799	kar 1056
7710	l Nro. 6	Záznam odvedeného lnu a díla k předení (Consignation abgefolgten Flachs und Werg zum Spinnen)	1799	kar 1056
7710		Vyúčtování se šafáři (Nutzungs Berechnung mit sammentlichen Schaffersleuten)	1799	kar 1056
7710	Nro. 7	Vyúčtování lesního úřadu (Ganzjährige Waldamts Rechnung über Empfang und Ausgab) Plíseň	1799	kar 1056
7710		Bezplatné dřevo pro hospodářské účely a spotřebu (Verschiedene unentgeldliche Holzabgaben zum wirtschafts gebrauch, Consumo, und dergl.) Plíseň	1799	kar 1056
7710	c Nro. 7	Rejstřík klád a prken (Regiester über die Seegklötzer sowohl, als auch geschnittene Bretter für das Jahr) Plíseň	1799	kar 1056
7710	Nro. 1	Výtah vydané štětinaté i pernaté zvěřiny (Auszug über verausgabtes Haar- und Federwildpret)	1799	kar 1056
7710		Účet zvěřiny (Wildpretrechnung)	1799	kar 1056
7711		Přílohy k důchodnímu účtu, č. 10–21 + nesignované	1800	kar 1056
7711		Soupis splátek tepelských měšťanů z pohledávek důchodnímu úřadu (Verzeichnüs wieviel nachstehende Stadt Tepler Bürgern an Interessen für das laufende Jahr denen hiesigen Renten zuzahlen haben)	1800	kar 1056

Inv. č.	Sign.	Obsah	Časový rozsah	Evid. jedn.
7711		Příjmy z daní (Steuer Empfang) Potrháno, plíseň	1800	kar 1056
7711		Účet, nečitelný, plíseň	1800	kar 1056
7711		Výmlatní rejstřík dvora Kladruby (Abdrusch Regiester beim Mayerhof Kladerlas) Potrháno, plíseň	1800	kar 1056
7711		Výmlatní rejstřík Porklova mlýna (Abdrusch Regiester bei der Porklmühl) Potrháno, plíseň	1800	kar 1056
7712		Účet důchodního úřadu (Ganzjährige Rentamtsrechnung) Něm., 23,5 x 38 cm, desky z lepenky, hřbet a rohy kožené	1801	kar 1057
7712		Účetní přílohy důchodního úřadu, č. 1–83	1801	kar 1057
7712		Skladištní nákupní a prodejní deník (Gewölb Er- und Verkauf Regiester)	1801	kar 1057
7712	a Nro. 1	Likvidace postoupení a předání důchodního úřadu (Rentamts Abtretungs- und Übergabs Liquidation)	1801	kar 1057
7712	c Nro. 1	Tabulka odstřelu zvěře (Schuss-Tabelle)	1801	kar 1057
7712	d Nro. 1	Stravné vyplacené tepelským duchovním (An bezahlten Unterhaltsgeldern denen Herren Stiftsgeistlichen)	1801	kar 1057
7712	e Nro. 1	Rejstřík nákupu a prodeje ryb (Fiesch Er- und Verkauf Regiester)	1801	kar 1057
7712	f Nro. 1	Výkaz vrchnostenských obligací (Ausweis über die Obrigkeitsliche Lieferungs Obligationen)	1801	kar 1057

Inv. č.	Sign.	Obsah	Časový rozsah	Evid. jedn.
7712	b Nro. 3	Obilní manuál (Getraid Manuale) Něm., 23,5 x 38 cm, desky z lepenky, hřbet a rohy kožené, vázací řemínky, poškozeno hmyzem	1801	kar 1057
7712	c Nro. 3	Výmlatní rejstřík Klášterního dvora (Abdrusch Regiester beim Mayerhof Klosterhof)	1801	kar 1057
7712	d Nro. 3	Záznam jarní setby (Frühling Aussaats Consignation)	1801	kar 1057
7712	e Nro. 3	Záznam sklizně obilí (Getraid Fechsungs Consignation)	1801	kar 1057
7712	f Nro. 3	Rejstřík krmiva (Futter Regiester)	1801	kar 1057
7712	g Nro. 3	Obilí semleté v klášterním mlýnu pro spotřebu a mlynáři ponechané měřičné (Ao. 801 bei der Kloster Mühl zum Konsumma vermahltes Geraid und abgefolgtes Metzgetraid)	1801	kar 1057
7712	Nro. 4	Účet rybního úřadu, 1. 1. – 8. 6. 1801 (Fiesch Amts Stuck Rechnung)	1801	kar 1058
7712		Účet rybního úřadu 8. 6. – prosinec 1801 (Fischamts-Stuck Rechnung)	1801	kar 1058
7712	b Nro. 4	Záznam podzimního výlovu (Herbstabfischungs Consignation)	1801	kar 1058
7712	Nro. 2	Soupis ryb pro panskou spotřebu (Verzeichnis uiber abgegebene Fische für das hochlobl. Consummo)	1801	kar 1058
7712	a Nro. 4	Rejstřík spotřeby a deputátu ryb (Fiesch Consumo und Deputat Regiester)	1801	kar 1058
7712		Záznam jarního výlovu (Frühlings Abfischungs Consignation)	1801	kar 1058
7712	Nro. 5	Celoroční dobytčí účet (Ganzjährige Viehrechnung)	1801	kar 1058
7712	Nro. 6	Celoroční skladištní účet (Ganzjährige Gewölbamtsrechnung)	1801	kar 1058

Inv. č.	Sign.	Obsah	Časový rozsah	Evid. jedn.
7712		Přílohy ke skladištnímu účtu, č. 1–16, 2 nesignované	1801	kar 1058
7712	Nro. 7	Účet lesního úřadu (Wald und Forstamts Rechnung)	1801	kar 1058
7712	a Nro. 7	Bezplatné dřevo pro hospodářské účely a spotřebu (Verschiedene unentgeltliche Holzabgaben und Wirtschaftsgebrauch, Consummo, und dergleichen)	1801	kar 1058
7713	No. 1	Účet důchodového úřadu (Rentamts Rechnung) Něm., 25 x 41 cm, desky z lepenky, hřbet kožený, poškozeno hmyzem	1802	kar 1058
7713		Přílohy k důchodnímu účtu, č. 1–68 (mj. Tabulka odstřelu zvěře, účet Kašpara Miesnera za filiální pokladnu v Praze, Rejstřík ke stavební knize, Stravné vyplacené tepelským duchovním) + nesignované	1802	kar 1058
7713	Nro. 2	Pivní účet klášterního pivovaru (Ganzjährige Bierrechnung bei dem stiftischen Bräuhaus) Potrháno	1802	kar 1059
7713	Nro. 3	Účet obilního úřadu (Ganzjährige Kastenamts Rechnung)	1802	kar 1059
7713	b Nro. 3	Obilní manuál (Getraid Manuale) Něm., 24 x 39 cm, desky z lepenky, hřbet a rohy kožené, vázací řemínky utržené	1802	kar 1059
7713	c Nro. 3	Záznam jarní setby (Frühling Ausaats Consignation)	1802	kar 1059
7713	d Nro. 3	Záznam sklizně obilí (Getraid-Fechsungs Consignation)	1802	kar 1059
7713	e Nro. 3	Soupis obilí spotřebovaného vrchností (Verzeichnis wie viel zum hochobrigkeitlichen Consumo im Jahre 1802 an Getraid abgefolgt worden)	1802	kar 1059

Inv. č.	Sign.	Obsah	Časový rozsah	Evid. jedn.
7713	f Nro. 3	Rejstřík pivovaru (Brauhaus Regiester für das Jahr 1802)	1802	kar 1059
7713	g Nro. 3	Soupis ovsa odvedeného pro panské koně (Verzeichniss über den für die herrschaftliche Pferde im Jahre 1802 abgefolgten Haber)	1802	kar 1059
7713	h Nro. 3	Soupis ovsa odvedeného pro návštěvy (Verzeichniss wie viel im Jahre 1802 an Gasthaber abgefolgt worden)	1802	kar 1059
7713	i Nro. 3	Soupis obilí spotřebovaného vinopalnou (Verzeichniss wie viel im Jahre 1802 zum Brandweimbrennen an Getraid abgefolgt worden)	1802	kar 1059
7713		Záznam sklizně sena a otavy (Heu und Grommet Fechsungs Consignation)	1802	kar 1059
7713	Nro. 4	Účet dobytčího úřadu (Ganzjährige Viehamtsrechnung)	1802	kar 1059
7713	Nro. 5	Účet rybního úřadu (Ganzjährige Fischamtsrechnung)	1802	kar 1059
7713	a Nro. 4	Záznam jarního výlovu (Frühlings Abgischungs Consignation)	1802	kar 1059
7713	Nro. 2	Záznam podzimního výlovu (Herbst Abfischungs Consignation)	1802	kar 1059
7713	b Nro. 4	Rejstřík spotřeby ryb (Fisch Consumo Register)	1802	kar 1059
7713	Nro. 7	Účet lesního úřadu (Wald und Forstamts-Rechnung)	1802	kar 1059
7714	No. 1	Účet důchodního úřadu (Ganzjährige Rentamtsrechnung) Něm., 23,5 x 39 cm, desky z lepenky, hřbet a rohy kožené	1803	kar 1059
7714		Přílohy k důchodnímu účtu, č. 7–68	1803	kar 1059
7714	No. 3	Účet obilního úřadu (Kastenamtsrechnung)	1803	kar 1059

Inv. č.	Sign.	Obsah	Časový rozsah	Evid. jedn.
7714	a No. 3	Záznam setby a sklizně obilí (Getraid Aussaats- und Fechsungs Consignation)	1803	kar 1059
7714	c Nro. 3	Soupis obilí spotřebovaného vinopalnou (Verzeichniss über das zum Brandweinbrennen im Jahre 1803 abgefolgte Getraid)	1803	kar 1059
7714	g Nro. 3	Výmlatní rejstřík Klášterního dvora (Abdrusch Regiester beim Klosterhof)	1803	kar 1059
7714	h Nro. 3	Rejstřík pivovaru (Brauhausregister)	1803	kar 1059
7714		Záznam sklizně sena a otavy (Heu und Grommet Fechsungs Consignation)	1803	kar 1059
7714	Nro. 4	Účet rybního úřadu (Fischamtsrechnung Ganzjährige)	1803	kar 1059
7714	a Nro. 4	Záznam jarního výlovu a násady (Frühlings Abfischungs und Besatz Consignation)	1803	kar 1059
7714	Nro. 2	Záznam podzimního výlovu a násady (Herbst Abfischungs und Besatz Consignation)	1803	kar 1059
7714	b Nro. 4	Rejstřík ryb spotřebovaných vrchností (Register über abgenommene Fische zum hohen Consummo)	1803	kar 1059
7714	c Nro. 4	Schválení výdeje ryb (Approbatzion über nachstehende abgefolgte Fische)	1804	kar 1059
7714	d Nro. 4	Soupis ryb vydaných na Zelený čtvrtek (Verzeichniss über die abgefolgten Fische zur Gründonnerstage)	1803	kar 1059
7714	e Nro. 4	Soupis leklých ryb (An abgestandenen Fischen)	1803	kar 1059
7714	Nro. 5	Účet dobytčího úřadu (Ganzjährige Viehamtsrechnung)	1803	kar 1059
7714	Nro. 6	Rejstřík vydaného hospodářského materiálu (Wirthschaftseffektenausfolgregister)	1803	kar 1059

Inv. č.	Sign.	Obsah	Časový rozsah	Evid. jedn.
<b>b) Tematické</b>				
<b>ba) Důchodní úřad (účty, účetní přílohy)</b>				
7715		Celoroční účet důchodního úřadu (Ganzjährige Rentamts Geld-Rechnung) + přílohy č. 1–72	1804	kar 1060
7716		Celoroční účet důchodního úřadu Potrháno, plíseň + přílohy č. 1–15 + nesignovaný odvod peněz z prodeje ryb	1805	kar 1060
7717		Makulář důchodních účetů za I. a za II. pololetí (Halbjährige Rent Rechnung. Maculare) + přílohy, výplaty řemeslníkům	1806	kar 1060
7718		Důchodní účet (Rentrechnung) + přílohy č. 6–18 + nesignované výkazy, kvitance	1807	kar 1061
7719		Důchodní přílohy č. 5–65a + nesignované	1808	kar 1061
7720		Důchodní účet (Ganzjährige Rentrechnung) + bilance + přílohy č. 1–9 + nesignované	1809	kar 1061
7721		Důchodní účet (Ganzjährige Rentrechnung) + bilance + příloha č. 63 + nesignované	1810	kar 1062
7722		Důchodní přílohy č. 3–29 + nesignované	1811	kar 1062
7723		Důchodní přílohy č. 1–64 + nesignované	1812	kar 1063
7624		Důchodní přílohy č. 1–120 + nesignované	1813	kar 1063
7725		Důchodní přílohy č. 1–245	1814	kar 1064
7726		Důchodní přílohy č. 54–343 + nesignovaný mzdový rejstřík	1815	kar 1065



Inv. č.	Sign.	Obsah	Časový rozsah	Evid. jedn.
7727		Důchodní přílohy č. 2–90	1816	kar 1065
7727		Důchodní přílohy č. 91–104 + nesignované zúčtování s velkostatkem Krukanice, mzdový rejstřík	1816	kar 1066
7728		Důchodní přílohy č. 1–109 + nesignované, mzdový rejstřík	1817	kar 1066
7729		Důchodní přílohy č. 1–35, mj. č. 1 soupis poddanými zaplacené robotní reluce + nesignované, mj. peněžní rejstřík stavebního materiálu pro stavebníky v Mariánských Lázních, poznámkový důchodní rejstřík	1818	kar 1066
7730		Důchodní přílohy č. 1–90, mj. č. 1 robotní reluce + účty řemeslných prací č. 4–34 + nesignovaný prodej stavebních hmot	1819	kar 1067
7731		Důchodní přílohy č. 1–97, mj. č. 1 robotní reluce + nesignované, bilance	1820	kar 1067
7732		Důchodní přílohy č. 1–102, mj. č. 1 robotní reluce + nesignované, mj. výkaz klášterní lékárny, deputát	1821	kar 1067
7733		Důchodní přílohy č. 1–66, mj. č. 1 robotní reluce + nesignované, mj. výkaz klášterní lékárny	1822	kar 1068
7734		Důchodní přílohy č. 1–69, mj. č. 1 robotní reluce + nesignované	1823	kar 1068
7735		Důchodní přílohy č. 1–76, mj. č. 1 robotní reluce + nesignované (výkaz klášterní lékárny - plíseň, mzdový rejstřík zahradníka), bilance	1824	kar 1069
7736		Důchodní přílohy č. 3–122 + nesignované (výplaty lesnímu personálu)	1825	kar 1069
7737		Důchodní přílohy č. 1–124 + nesignované, bilance	1826	kar 1070
7738		Důchodní přílohy č. 1–118 + nesignované (žádost V. Skalníka z Mariánských Lázní o stavební materiál na úpravu Ferdinandova pramene, koncepty záznamů deputátů a platů, mzdový rejstřík stavebních prací, důchodní výkaz), bilance	1827	kar 1070

Inv. č.	Sign.	Obsah	Časový rozsah	Evid. jedn.
7739		Důchodní přílohy č. 2–115 + nesignované (mzdový rejstřík za práci sedláře, klášterní zahrada), bilance	1828	kar 1071
7740		Důchodní přílohy č. 3–92, bilance	1829	kar 1071
7740		Důchodní přílohy č. 93–133 + nesignované (klášterní lékárna - plíseň, tabulka odstřelu zvěře, klášterní knihovna, přehled platů lesního personálu, zúčtovací rejstřík, mzdový rejstřík tesařský)	1829	kar 1072
7741		Důchodní přílohy č. 1–120 + nesignované (mj. rejstřík sedlářské práce), bilance	1830	kar 1072
7742		Důchodní přílohy č. 2–109 + nesignované (mj. rejstřík sedlářské práce), bilance	1831	kar 1073
7743		Důchodní přílohy č. 2–109 + nesignované, bilance	1832	kar 1073
7744		Důchodní přílohy č. 2–121, mj. č. 9 kniha plateb klášterní lékárny + nesignované (deputát, deník lékárny), bilance	1833	kar 1074
7745		Důchodní přílohy č. 2–11, bilance	1834	kar 1074
7745		Důchodní přílohy č. 12–106, mj. č. 12 kniha plateb klášterní lékárny + nesignované (mj. knihovna)	1834	kar 1075
7746		Důchodní přílohy č. 2–123, mj. č. 10 kniha plateb klášterní lékárny + nesignované přílohy (mj. knihovna), bilance	1835	kar 1075
7747		Důchodní přílohy č. 3–104 + nesignované (mj. knihovna, konta řemeslníků, robotní reluiční smlouva), bilance Plíseň	1936	kar 1076
7748		Důchodní přílohy č. 4–112 + nesignované (mj. knihovna, tepelský dům v Mariánských Lázních, klášterní lékárna, koncept výkazu akcidenčních platů lesnímu personálu), bilance	1837	kar 1076
7749		Důchodní přílohy č. 5–144 + nesignované (mj. kvitance na penzi pro rezignovavšího opata Karla Reitenbergera), bilance	1838	kar 1076

Inv. č.	Sign.	Obsah	Časový rozsah	Evid. jedn.
7750		Důchodní přílohy č. 2–116 + nesignované (mj. knihovna, stavební rozpočet fary v Kladrubech, platová tabulka inspekce a představenstva v Mariánských Lázních), bilance	1839	kar 1077
7751		Důchodní přílohy č. 2–99, mj. č. 8 kniha odstřelu v revíru Sítiny + nesignované (mj. přehled platů lesnímu personálu, knihovna), bilance	1840	kar 1077
7752		Důchodní přílohy č. 2–100 + nesignované (robotní reluiční smlouva, knihovna), bilance	1841	kar 1078
7753		Důchodní přílohy č. 2–102 + nesignované (platy lesnímu personálu), bilance	1842	kar 1078
7754		Důchodní přílohy č. 4–111, bilance	1843	kar 1078
7755		Důchodní přílohy č. 2–123, bilance	1844	kar 1078
7756		Důchodní přílohy č. 2–110, mj. č. 1 protokol kancelářských poplatků + nesignované (mj. platy lesnímu personálu, robotní reluiční smlouva), bilance	1845	kar 1079
7757		Důchodní přílohy č. 3–118 + nesignované (mj. platy lesnímu personálu a robotní reluiční smlouva), bilance	1846	kar 1079
7758		Důchodní přílohy č. 2–111 + nesignované (mj. knihovna, přehled platů lesnímu personálu, robotní reluiční smlouva), bilance	1847	kar 1080
7759		Důchodní přílohy č. 2–116 + nesignované (mj. akcidenční platy lesnímu personálu, odškodnění za výdaje), bilance	1848	kar 1080
7760		Důchodní přílohy č. 4–114 + nesignované (mj. platy lesnímu personálu, pohledávky), bilance	1849	kar 1081
7761		Důchodní přílohy č. 2–138 + nesignované (mj. platy lesnímu personálu, pohledávky), bilance	1850	kar 1081

Inv. č.	Sign.	Obsah	Časový rozsah	Evid. jedn.
7762		Důchodní přílohy nesignované (mj. akcidenční platy lesnímu personálu, pohledávky, knihovna, tabulka odstřelu, dříví na otop pro školy), bilance	1851	kar 1081
7763		Důchodní přílohy č. 13–17 + nesignované (mj. platy lesnímu personálu, knihovna, pohledávky), bilance	1852	kar 1082
7764		Důchodní přílohy č. 4–142 + nesignované (mj. platy lesnímu personálu, pohledávky, deputát), bilance	1853	kar 1082
7765		Důchodní přílohy č. 1–144 + nesignované (mj. platy lesnímu personálu, pohledávky, deputát Nového dvora), bilance	1854	kar 1082
7766		Důchodní přílohy č. 2–143 + nesignované (mj. pohledávky, platy lesnímu personálu, lesní škody), bilance	1855	kar 1083
7767		Důchodní přílohy č. 2–159 + nesignované (mj. deputát dvora Kladruby, akcidenční poplatky, pohledávky, zúčtování s fořty), bilance	1856	kar 1083
7768		Důchodní přílohy č. 2–152 + nesignované (mj. deputát dvora Kladruby, pohledávky, zúčtování s lesním úřadem, tabulka odstřelu všech revírů), bilance	1857	kar 1084
7769		Důchodní přílohy č. 2–150 + nesignované (knihovna a deputát, akcidenční poplatky, pohledávky), bilance	1858	kar 1084
7770		Důchodní přílohy č. 4–152 + nesignované (deputát dvora Kladruby, platy lesnímu personálu), bilance	1859	kar 1084
7771		Důchodní přílohy č. 2–154 + nesignované (platy lesnímu personálu, zúčtování s Mariánskými Lázněmi), bilance	1860	kar 1085
7772		Důchodní přílohy č. 4–152 + nesignované (platy lesnímu personálu, pohledávky), bilance	1861	kar 1085
7773		Důchodní přílohy nesignované (mj. platy lesnímu personálu, pohledávky), bilance	1862	kar 1085

Inv. č.	Sign.	Obsah	Časový rozsah	Evid. jedn.
7774		Důchodní přílohy nesignované (mj. deputát a platy, skonto pokladny, zúčtování s Mariánskými Lázněmi)	1863	kar 1085
7775		Důchodní přílohy č. 15–146 + nesignované (mj. tabulka odstřelu, lékárna, zúčtování s Mariánskými Lázněmi a velkostatkem Krukanice), bilance	1864	kar 1085
7776		Důchodní přílohy č. 3–151 + nesignované (sedlářská práce), bilance	1865	kar 1085
7777		Důchodní přílohy nesignované (mj. knihovny, Florian Plescher – panský stavitel, konsignace za práce na lesních kulturách, zúčtování s Mariánskými Lázněmi a velkostatkem Krukanice, tabulka odstřelu ve všech revírech velkostatku Teplá), bilance	1866	kar 1086
7778		Důchodní příloha č. 9 – seznam nájemného Tepelského domu v Mariánských Lázních + nesignované (mj. platy a deputáty, pohledávky Mariánských Lázní), bilance	1867	kar 1086
7779		Důchodní přílohy nesignované (akcidenční platy, deputát, pohledávky Mariánských Lázní)	1868	kar 1086
7780		Důchodní příloha č. 4 – účet za sedlářské práce + nesignované (mj. akcidenční platy lesnímu personálu, deputát, výkaz prodeje sáhového dříví, pohledávky Mariánských Lázní)	1869	kar 1086
7781		Důchodní přílohy nesignované (výkaz prodaného sáhového dříví, akcidenční platy lesnímu personálu, tabulka odstřelu, zúčtování s Mariánskými Lázněmi a velkostatkem Krukanice)	1870	kar 1086
7782		Důchodní přílohy nesignované (mj. důchodní nedoplatky, sedlářské práce), bilance	1871	kar 1086
7783		Důchodní přílohy č. 6–73 + nesignované (mj. důchodní nedoplatky, akcidenční platy lesnímu personálu, tabulka odstřelu, rejstřík sedlářské práce), bilance	1872	kar 1086
7784		Důchodní přílohy nesignované (mj. rejstřík sedlářské práce, akcidenční platy lesnímu personálu, důchodní nedoplatky), bilance, zúčtování s Mariánskými Lázněmi a velkostatkem Krukanice	1873	kar 1086

Inv. č.	Sign.	Obsah	Časový rozsah	Evid. jedn.
7785		Důchodní přílohy nesignované (výkaz prodaného obilí, důchodní nedoplatky), bilance, účtování s Mariánskými Lázněmi a velkostatkem Krukanice	1874	kar 1086
7786		Důchodní přílohy č. 2–67 + nesignované (akcidenční platy lesnímu personálu, důchodní nedoplatky, tabulka odstřelu v revíru velkostatku Teplá), bilance, zúčtování s Mariánskými Lázněmi a velkostatkem Krukanice	1875	kar 1086
7787		Důchodní přílohy nesignované (deputát, lesní škody, akcidenční poplatky lesnímu personálu), bilance, zúčtování s Mariánskými Lázněmi a velkostatkem Krukanice	1876	kar 1086
7788		Důchodní přílohy č. 6–66 + nesignované (mj. akcidenční platy lesnímu personálu, pohledávky, účet vinice v Záboří, kulturní práce v lese), bilance, zúčtování s Mariánskými Lázněmi a velkostatkem Krukanice	1877	kar 1087
7789		Důchodní přílohy nesignované (mj. důchodní nedoplatky, lesní škody, platy za lesní trávu, kulturní práce v lese, platová tabulka a platy akcidenční lesnímu personálu), bilance, zúčtování s Mariánskými Lázněmi a velkostatkem Krukanice	1878	kar 1087
7790		Důchodní přílohy nesignované (mj. deputát, pohledávky, platová tabulka lesního personálu, zúčtování s fořty, prodej dříví), bilance, zúčtování s Mariánskými Lázněmi	1879	kar 1087
7791		Důchodní přílohy nesignované (akcidenční platy lesnímu personálu, pohledávky)	1880	kar 1087
7792		Důchodní přílohy č. 1–61 + nesignované (sedlářská práce, deputát a akcidenční platy lesnímu personálu, pohledávky, prodej dříví), bilance, zúčtování s velkostatkem Krukanice a inspektorátem Mariánských Lázní	1881	kar 1087

Inv. č.	Sign. Obsah	Časový rozsah	Evid. jedn.
7793	Důchodní účet (Rentgeld-Rechnung) Důchodní přílohy č. 22–26 + nesignované (zúčtování tepelského důchodu s důchodem zřídelní inspekce Mariánských Lázní, tabulka odstřelu zvěře, práce na lesních kulturách, platová a deputátní tabulka, skonto důchodní pokladny, zúčtování s faráři)	1882	kar 1087
7794	Důchodní účet (Rentgeldrechnung) Důchodní přílohy č. 37–343 + nesignované (deputátní tabulka, nedoplatky)	1883	kar 1087
7795	Důchodní účet (Rentgeld-Rechnung) + důchodní příloha nesignované (deputátní tabulka)	1884	kar 1087
7796	Důchodní účet (Rentgeldrechnung) + důchodní přílohy nesignované (platová a deputátní tabulka, zúčtování s fořtem Reinigerem)	1885	kar 1087
7797	Důchodní přílohy č. 16 a 17 + nesignované (zúčtování s fořtem Reinigerem, platy za zámečnické práce, platová a deputátní tabulka)	1886	kar 1088
7798	Důchodní účet (Rentgeldrechnung) Důchodní přílohy (platová a deputátní tabulka, zúčtování s důchodem velkostatku Krukanice a inspektorátem Mariánské Lázně)	1887	kar 1088
7799	Důchodní přílohy (zúčtování s důchodem inspektorátu Mariánské Lázně, platová a deputátní tabulka, rejstřík odstřelu v revíru Stěnská)	1888	kar 1088
7800	Důchodní přílohy (zúčtování s fořtem Reinigerem, platová a deputátní tabulka)	1889	kar 1088
7801	Důchodní přílohy (prodej zvěřiny, zúčtování s inspektorátem Mariánské Lázně)	1890	kar 1088
7802	Důchodní přílohy (platová a deputátní tabulka)	1891	kar 1088
7803	Důchodní přílohy (důchodní sumář, platová a deputátní tabulka, tabulka odstřelu v revíru Pístov)	1892	kar 1088

Inv. č.	Sign.	Obsah	Časový rozsah	Evid. jedn.
7804		Důchodní přílohy (nedoplatky)	1893	kar 1088
7805		Důchodní přílohy (důchodní sumář, nedoplatky)	1894	kar 1088
7806		Důchodní přílohy (nedoplatky, platová a deputátní tabulka)	1895	kar 1088
7807		Důchodní přílohy (důchodní sumář, zúčtování s důchodem velkostatku Krukanice, nedoplatky)	1896	kar 1088
7808		Důchodní přílohy (důchodní sumář, zúčtování s důchodem velkostatku Krukanice, nedoplatky)	1897	kar 1088
7809		Důchodní přílohy (důchodní sumář, nedoplatky)	1898	kar 1088
7810		Důchodní přílohy (důchodní sumář)	1899	kar 1088
7811		Důchodní přílohy (důchodní sumář, nedoplatky)	1900	kar 1088
7812		Důchodní přílohy (důchodní sumář, nedoplatky, tabulky odstřelu, účet za divočinu)	1901	kar 1088
7813		Důchodní přílohy (nedoplatky, prodaná lesní tráva)	1902	kar 1088
7814		Důchodní přílohy (důchodní sumář, nedoplatky, zúčtování s inspektorátem Mariánské Lázně, platy profesorů gymnázia v Plzni)	1903	kar 1089
7815		Důchodní přílohy (důchodní sumář, nedoplatky, zúčtování s inspektorátem Mariánské Lázně)	1904	kar 1089
7816		Důchodní přílohy (nedoplatky, platy profesorů gymnázia v Plzni, tabulka odstřelu v klášterním revíru)	1905	kar 1089
7817		Důchodní přílohy (účet výnosu hospodaření, nedoplatky, zúčtování s inspektorátem v Mariánských Lázních, účet za léky z klášterní lékárny, deputát dříví, zvěřina, pивní reluce, platy profesorů gymnázia v Plzni)	1906	kar 1089
7818		Důchodní přílohy (nedoplatky, platy profesorů gymnázia v Plzni, pивní reluce, zvěřina, tabulky odstřelu)	1907	kar 1089
7819		Důchodní přílohy (mj. účet výnosu hospodaření, nedoplatky, pивní reluce, mlékárny, pивní reluce, tabulky odstřelu)	1908	kar 1089



Inv. č.	Sign.	Obsah	Časový rozsah	Evid. jedn.
7820		Důchodní přílohy (mlékárna, zvěřina, lesní tráva, pivní reluice, platy profesorů gymnázia v Plzni, nedoplatky)	1909	kar 1089
7821		Důchodní přílohy (nedoplatky, účet výnosu hospodaření, přílohy bilance)	1910	kar 1089
7822		Důchodní přílohy (mj. účet výnosu hospodaření, nedoplatky, mzdový rejstřík za štípání a řezání dříví pro konvent a kuchyni)	1911	kar 1090
7823		Důchodní přílohy (mj. nedoplatky, výtahy, soupisy)	1912	kar 1090
7824		Důchodní přílohy	1913	kar 1090
7825		Důchodní přílohy	1914	kar 1090
7826		Důchodní přílohy (bilance mlékárny)	1915	kar 1090
7827		Důchodní přílohy	1916	kar 1090
7828		Důchodní přílohy	1917	kar 1090
7829		Důchodní přílohy	1918	kar 1090
7830		Důchodní přílohy	1919	kar 1090
7831		Důchodní přílohy	1920	kar 1090
7832		Důchodní přílohy	1921	kar 1090
7833		Důchodní přílohy	1922	kar 1090
7834		Důchodní přílohy	1923	kar 1090
7835		Důchodní přílohy (mj. sumář příjmů a vydání)	1924	kar 1090
7836		Důchodní přílohy (mj. sumář příjmů a vydání, pivo prodané duchovním, zvěřina, úroky, pohledávky, ryby, daně, pivní reluice, řeholní oděv)	1925	kar 1090
7837		Důchodní přílohy (mj. sumář příjmů a výdajů, nedoplatky, klerikové, ryby, mléko, pily, zvěřina)	1926	kar 1090
7838		Důchodní přílohy (mj. příjmy, výdaje, nedoplatky, prodeje)	1927	kar 1090

Inv. č.	Sign.	Obsah	Časový rozsah	Evid. jedn.
7839		Důchodní přílohy (mj. příjmy, výdaje, daň za parkovací místa v Mariánských Lázních, nedoplatky)	1928	kar 1091
7840		Důchodní přílohy (mj. příjmy, výdaje, nedoplatky)	1929	kar 1091
7841		Důchodní přílohy (mj. příjmy a výdaje, nedoplatky, prodané pivo, mlékárna, zvěřina)	1930	kar 1091
7842		Důchodní přílohy (mj. příjmy a výdaje, nedoplatky, mlékárna, prodané ryby, zvěřina, pronájem pozemků v Mariánských Lázních)	1931	kar 1091
7843		Důchodní přílohy (mj. nedoplatky, mlékárna)	1932	kar 1091
7844		Důchodní přílohy (mj. nedoplatky, zvěřina, odstřel, pivo, mléko)	1933	kar 1091
7845		Důchodní přílohy (nedoplatky)	1934	kar 1091
7846		Důchodní přílohy (mj. příjmy z rybínkářství, mlékárna, prodej dřeva, zvěřina)	1935	kar 1091
7847		Důchodní přílohy (mj. příjmy z rybníkářství, dřevo, zvěřina, pivo, nájemné)	1936	kar 1091
7848		Důchodní přílohy (mj. výdaje lesní a myslivecké, příjmy z rybníkářství, zvěřina, dřevo)	1937	kar 1091
7849		Generální bilance k 1. 1. 1939	1939	kar 1091
7850		Bilance skladiště od 1. 7. 1943 do 30. 6. 1944	1943–1944	kar 1091
7851		Účetní doklady leden – březen 1945 evidence starých účtů	1945	kar 1091
7851		Účetní doklady duben – prosinec 1945	1945	kar 1092
7852		Účetní doklady (pokladní přílohy) nečíslované doklady (leden – květen 1946) leden 1946, přílohy č. 1–221 březen 1946, přílohy č. 184–299 duben 1946, přílohy č. 1–229	1946	kar 1093
7852		Účetní doklady (pokladní přílohy) květen 1946, přílohy č. 1–254	1946	kar 1094

Inv. č.	Sign.	Obsah	Časový rozsah	Evid. jedn.
7852		Účetní doklady (pokladní přílohy) srpen 1946, přílohy č. 1–270 září 1946, přílohy č. 271–522	1946	kar 1095
7852		Účetní doklady (pokladní přílohy) říjen 1946, přílohy č. 523–813 listopad 1946, přílohy č. 814–1026	1946	kar 1096
7852		Účetní doklady (pokladní přílohy) prosinec 1946, přílohy č. 1027–1350	1946	kar 1097
7853		Účetní doklady (pokladní přílohy) leden 1947, přílohy č. 1351–1544	1947	kar 1097
7853		Účetní doklady (pokladní přílohy) únor 1947, přílohy č. 1545–1737 březen 1947, přílohy č. 1738–1983	1947	kar 1098
7853		Účetní doklady (pokladní přílohy) duben 1947, přílohy č. 1984–2146 květen 1947, přílohy č. 2147–2328 červen 1947, přílohy č. 2329–2663	1947	kar 1099
7853		Účetní doklady (pokladní přílohy) červenec 1947, přílohy č. 1–59 srpen 1947, přílohy č. 60–260 září 1947, přílohy č. 261–445	1947	kar 1100
7853		Účetní doklady (pokladní přílohy) říjen 1947, přílohy č. 446–697 listopad 1947, přílohy č. 698–953	1947	kar 1101
7853		Účetní doklady (pokladní přílohy) prosinec 1947, přílohy č. 955–1261	1947	kar 1102
7854		Účetní doklady (pokladní přílohy) leden 1948, přílohy č. 1262–1490 únor 1948, přílohy č. 1491–1690	1948	kar 1102
7854		Účetní doklady (pokladní přílohy) březen 1948, přílohy č. 1691–1937 duben 1948, přílohy č. 1938 – 2311 květen 1948, přílohy č. 2312–2594	1948	kar 1103
7854		Účetní doklady (pokladní přílohy) červen 1948, přílohy č. 2595–3044 červenec 1948, přílohy č. 1–135	1948	kar 1104

Inv. č.	Sign. Obsah	Časový rozsah	Evid. jedn.
7854	Účetní doklady (pokladní přílohy) srpen 1948, přílohy č. 136–389 září 1948, přílohy č. 390–805	1948	kar 1105
7854	Účetní doklady (pokladní přílohy) listopad 1948 – prosinec, přílohy č. 1091–1217	1948	kar 1106
7855	Účetní doklady (pokladní přílohy) leden 1949, přílohy č. 1217–1282 únor 1949, přílohy č. 1283–1318 březen 1949, přílohy č. 1319–1388 duben – červen 1949, přílohy č. 1389–1513 červen 1949, přílohy č. 1514–1591	1949	kar 1106
7856	Účetní doklady (deníkové přílohy „úvěr“) 1946/1947 květen – prosinec 1946, přílohy č. 1–448 leden – červen 1947, přílohy č. 449–852	1946–1947	kar 1107
7856	Účetní doklady (deníkové přílohy „úvěr“) 1946/1947 - peněžní vyúčtování pro Pichl, Lišku a Podmokly za září, říjen, listopad a prosinec 1946, přílohy č. 853–856 - peněžní vyúčtování pro Pichl, Lišku a Podmokly za leden, únor, březen 1947, přílohy č. 857–859 - peněžní vyúčtování pro Pichl, Lišku a Podmokly za duben, květen, červen 1947, přílohy č. 860–862 - vyúčtování neproplacených věřitelských účtů, přílohy č. 863–993 - přílohy č. 994–1048	1946–1947	kar 1108
7856	Účetní doklady (deníkové přílohy „úvěr“) 1946/1947 - přílohy č. 1049–1189, 1190–1445, 1446–1493, 1494–1508	1946–1947	kar 1109
7856	Účetní doklady (deníkové přílohy „úvěr“) 1946/1947 - přílohy č. 1509–1668,	1946–1947	kar 1110
7857	Účetní doklady (deníkové přílohy „úvěr“) 1947/1948 - červenec 1947, přílohy č. 1–52 - srpen 1947, přílohy č. 53–127 - září 1947, přílohy č. 128–229	1947	kar 1110
7857	Účetní doklady (deníkové přílohy „úvěr“) 1947/1948 - říjen 1947, přílohy č. 230–337 - listopad 1947, přílohy č. 338–479 - prosinec 1947, přílohy č. 480–629	1947	kar 1111

Inv. č.	Sign.	Obsah	Časový rozsah	Evid. jedn.
7858		Účetní doklady (deníkové přílohy „úvěr“) 1947/1948 - leden 1948, přílohy č. 630–866	1948	kar 1112
7858		Účetní doklady (deníkové přílohy „úvěr“) 1947/1948 - únor 1948, přílohy č. 867–974 - březen 1948, přílohy č. 975–1093 - duben 1948, přílohy č. 1094–1194 - květen 1948, přílohy č. 1195–1270 - červen 1948, přílohy č. 1271–1358	1948	kar 1112
7858		Účetní doklady (deníkové přílohy „úvěr“) 1947/1948 - červen 1948, přílohy č. 1358–1502	1948	kar 1113
7858		Účetní doklady (deníkové přílohy „úvěr“) 1947/1948 - červen 1948, přílohy č. 1502–1585	1948	kar 1114
7859		Účetní doklady - červenec 1949 – květen 1950, přílohy č. 5–186	1949–1950	kar 1114
7860		Účetní doklady [leden 1949] - únor 1951, přílohy č. 2–198	1949–1951	kar 1114
7861		Účetní doklady - nezařazené	1945–1950	kar 1115
7862		Výdajové doklady 13. 5. – 24. 6. 1947, 24. 7. – 30. 8. 1947, 12. 11. 1947 – 8 1. 1948, 8. 1. – 18. 3. 1948; 18. 3. – 21. 4. 1948, 30. 9. – 15. 11. 1948, 17. 11. 1948 – 2. 2. 1949, 4. 2. – 27. 10. 1949, 30. 11. 1949 – 28. 2. 1950, 31. 12. 1950 – 31. 5. 1951.	1947–1951	kar 1116
7863		Příjmové doklady 10. 3. – 2. 6. 1947, 4. 6. – 19. 7. 1947, 24. 3. – 29. 4. 1948, 27. 4. – 13. 5. 1948, 14. 5. – 2. 6. 1948, 18. 6. – 20. 7. 1948.	1947–1948	kar 1116
7864		Úvěrové doklady 8. 6. – 7. 10. 1948	1948	kar 1116
7865		Commerzbank, pobočka v Mariánských Lázních - výpisy z kont	1940–1943	kar 1117
7866		Deutsche Bank / Pražská úvěrní banka - výpisy z kont, uzávěrky, úrokování, kontokorent, platební příkazy	1939–1948	kar 1117

Inv. č.	Sign. Obsah	Časový rozsah	Evid. jedn.
7867	Pragobanka, filiálka v Mariánských Lázních (Živnobanka) - výpisy z běžného účtu „důchod“, doklady č. 1–168 - výpisy z běžného účtu „důchod“, stará měna - výpisy z účtu „vázaný účet výnosů z cenných papírů“ - výpisy z běžného účtu „zřídlení inspekce“ - výpisy z podúčtu „Cambridge“, doklady č. 1–25	1947–1948	kar 1118
7868	Poštovní spořitelna v Praze - výpisy ze šekového účtu, 1946 - výpisy z účtu od 1. 7. 1947, doklady č. 1–43	1946–1948	kar 1118
7869	Spořitelna v městě Teplé - výpisy z účtu	1944–1948	kar 1118
7870	Okresní záložna hospodářská v Teplé - výpisy z účtu	1945–1948	kar 1118
7871	Okresní záložna hospodářská Touškov - výpisy z účtu od 1. 7. 1947, doklady č. 1–4	1947–1948	kar 1118
7872	Hospodářské družstvo skladištní a výrobní v Teplé - účetní doklady	1946–1948	kar 1119
7873	Hospodářské družstvo v Touškově - účetní doklady	1946–1949	kar 1119
7874	Hospodářské družstvo skladištní a výrobní ve Stříbře - účetní doklady	1946	kar 1119
7875	Služné a zálohy na plat	1945–1948	kar 1119
7876	Výplatní archy zaměstnanců	1942	kar 1120
7876	Výplatní archy zaměstnanců	1944–1946	kar 1120
7876	Mzdové listiny, výplatní archy, požitky zaměstnanců	1945–1949	kar 1121
7877	Srážky za deputát (řazeno abecedně dle jmen zaměstnanců)	1946–1949	kar 1121

Inv. č.	Sign. Obsah	Časový rozsah	Evid. jedn.
7878	Účetní kartotéka provozní 1940/1941 - ústřední správa: patronát, klášterní budovy, knihovna a muzeum, osobní auto, opatství a konvent, pronájmy. - pivovar - hospodářství: penze, kovářství, zámečnictví, mlýny, dvory, pronájmy, rybníkářství, zahradnictví - lesnictví: traktory, penze, lesní revíry - pily, stavebnictví	1940–1941	ktt 1
7879	Účetní kartotéka provozní, 1. 1. – 30. 6. 1943 - ústřední správa	1943	ktt 2
7880	Účetní kartotéka provozní 1943/1944 - ústřední správa: pokladna, zákazníci, revizní oddělení, klášterní budovy, patronát, knihovna a muzeum, pronájmy, kapitál. - pivovar - hospodářství: sklad, mlýny, kovárny, dvory... - lesnictví: lesní revíry - honitba - pily - stavebnictví, elektřina, konvent, kuchyně, prádelna	1943–1944	ktt 3
7881	Účetní kartotéka provozní 1945/1946 - ústřední správa: pokladna, zákazníci, revizní oddělení, klášterní budovy, patronát, knihovna a muzeum, pronájmy, kapitál - pivovar: nákladní auto, sklad - hospodářství: sklad, mlýny, kovárny, traktory, semenářství, Klášterní dvůr, Smrčí dvůr, Ovčí dvůr, Kladruby, Nový dvůr, Podmokly, Liška, Pichl, rybníkářství, zahradnictví - lesnictví: lesní revíry - honitba - pily - stavebnictví, elektřina, konvent, kuchyně, prádelna	1945–1946	ktt 4

Inv. č.	Sign. Obsah	Časový rozsah	Evid. jedn.
7882	<p>Účetní kartotéka provozní 1946/1947</p> <ul style="list-style-type: none"> <li>- majetkové účty: budovy, inventáře a zařízení, zvířectvo, zásoby</li> <li>- provozní účty: banky, pokladna, národní správa, ústřední správa, klášterní budovy, patronát, nájmy a pronájmy, lázeňské domy v Mariánských Lázních, knihovna a muzeum, pivovar, sklad piva v Mariánských Lázních, hospodářství, mlýn, kovárna, traktory, sedlářství, kolárna, šlechtění, Klášterní dvůr, Smrčí dvůr, Ovčí dvůr, Kladruby, Nový dvůr, Podmokly, Liška, Pichl, zahradnictví, rybníkářství, děkanství Teplá, fara Pístov, fara Otročín</li> <li>- lesnictví: nákladní auto a traktor, Klášterní polesí, polesí Štenská, polesí Nový dvůr, polesí Pirka, polesí Podhorn, polesí Mariánské Lázně, polesí Rájov, polesí Regent, polesí Melchiorova Huť, farní les Úterý, farní les Vidžín, farní les Otročín, farní les Ovesné Kladruby, farní les Pístov</li> <li>- honitba</li> <li>- pily: Čepová pila, pila Betlémská, parní pila Mariánské Lázně</li> <li>- stavební úřad technické oddělení, elektrické vedení, opatství a konvent, závodní kuchyně, kuchyně, prádelna</li> </ul>	1946–1947	ktt 5
7883	<p>Účetní kartotéka provozní 1947/1948</p> <ul style="list-style-type: none"> <li>- majetkové účty: budovy, inventáře a zařízení, zvířectvo, zásoby</li> <li>- provozní účty: národní správa, ústřední správa, pojištění, nájmy, klášterní budovy, knihovna, museum, klášterní kuchyně, patronát, konvent, objekty v Mariánských Lázních, pivovar, sklad piva v Mariánských Lázních, sklad piva v Toužimi, hospodářství, auta a traktory, mlýn, kovárna, kolárna, sedlárna, zahrada, hlavní sklad, elektrárna, Klášterní dvůr, Smrčí dvůr, Nový dvůr, Ovčí dvůr, Kladruby, Pichl, Liška, Podmokly</li> <li>- lesnictví: režijní potah, motorová vozidla, honitby, Klášterní polesí, polesí Pirka, polesí Štenská, polesí Nový dvůr, polesí Podhory, polesí Rájov, polesí Regent, polesí Melchiorova huť, farní les Otročín, farní les Pístov, farní les Úterý, farní les Vidžín, kostelní les Číhaná</li> <li>- pily: Čepová, Betlémská</li> <li>- technické oddělení</li> <li>- závodní kuchyně</li> <li>- rybníkářství</li> <li>- osobní účty, peněžní ústavy</li> </ul>	1947–1948	ktt 6



Inv. č.	Sign. Obsah	Časový rozsah	Evid. jedn.
7884	Účetní kartotéka provozní 1948/1949 - inventář mrtvý, inventář živý, finanční výnosy, peněžní ústavy, konvent a patronát, pronájem, lázeňské domy v Mariánských Lázních, závodní kuchyně - společná správa - hospodářství lesní - hospodářství polní - hospodářství rybníční - dílny a dopravní podniky, společné dílny - pivovary - pily	1948–1949	ktt 7
7885	Účetní kartotéka úvěrová 1945/1946 - srážky ze služného, pohledávky atd.	1945–1946	ktt 8
7886	Účetní kartotéka úvěrová 1946/1947 - srážky ze služného/z mezd, dodavatelé, zálohy, honitby, lesnictví, Čepová pila, Stará pila, lázeňské domy v Mariánských Lázních, Cambridge, Maroko, Černý Kůň, pronájmy, pivovar, hospodářství, rybníkářství, osobní různé	1946–1947	ktt 9
7887	Účetní kartotéka úvěrová 1947/1948 - dlužníci, rybníkářství, hospodářství, pivovar, nájmy, Mariánské Lázně, zálohy, Čepová pila, lesnictví, věřitelé, srážky.	1947–1948	ktt 10
7888	Účetní kartotéka úvěrová 1948/1949 - dlužníci, věřitelé	1948–1949	ktt 11
<b>bb) Nápojový</b>			
7889	Pivní účet klášterního pivovaru od 1. 1. do 31. 10. 1805 (Zehmonatliche Bierrechnung bei dem Stiftischen Bräuhaus)	1805	kar 1122
7890	Celoroční účet vinopalny (Ganzjährige Brandweinrechnung)	1805	kar 1122
7891	Čtvrtletní pivní účet od 1. 11 do 31. 1. 1806 (Viertljährige Bierrechnung) Čtvrtletní pivní účet od 1. 11. 1805 do 31. 12. 1806 (Bierrechnung bei dem stiftischen Bräuhaus)	1805–1806	kar 1122
7892	Celoroční účet vinopalny (Ganzjährige Brandweinrechnung)	1806	kar 1122

Inv. č.	Sign.	Obsah	Časový rozsah	Evid. jedn.
7893		Pivní účet (Bierrechnung)	1807	kar 1122
7894		Celoroční účet vinopalny – 2 stejné exempláře (Ganzjährige Brandweinrechnung)	1807	kar 1122
7895		Pivní účet (Bierrechnung bei dem stiftischen Braüuhause)	1808	kar 1122
7896		Celoroční účet vinopalny (Ganzjährige Brandweinrechnung)	1808	kar 1122
7897		Celoroční účet vinopalny (Ganzjährige Brandweinrechnung)	1809	kar 1122
7898		Pivní účet (Bierrechnung bei dem Stiftischen Braüuhause)	1810	kar 1122
7899		Účet odběru piva paní Theresie Wasmuth v tepelské kanonii	1869–1870	kar 1122
<b>bc) Obilní</b>				
7900		Záznam sklizně obilí Záznam zimní setby na Klášterním dvoře Záznam jarní setby Záznam sklizně sena a otavy	1804	kar 1122
7901		Záznam sklizně obilí Záznam jarní setby	1805	kar 1122
7902		Účet obilního úřadu (Ganzjährige Kastenamts Rechnung) + přílohy 1–13 a nesignované	1806	kar 1122
7903		Účet obilního úřadu (Kastenamts-Rechnung) + přílohy 1–8 a nesignované (obilní, osevňovací sklizňová a výmlatní tabulka)	1807	kar 1123
7904		Účet obilního úřadu (Kastenamts-Rechnung) + přílohy 1–10 a nesignované (rozpočet krmiva, tabulka výnosu)	1808	kar 1123

Inv. č.	Sign.	Obsah	Časový rozsah	Evid. jedn.
7905		Účet obilního úřadu (Kastenamts-Rechnung) + přílohy 1–8 a nesignované (rozpočet obilního úřadu a výkaz osevu, sklizně a výnosu)	1809	kar 1123
7906		Obilní přílohy 1–11	1810	kar 1123
7907		Obilní přílohy 1–7 a nesignovaný účetní výkaz	1811	kar 1124
7908		Obilní přílohy 1–4 a nesignovaná sýpečná tabulka	1812	kar 1124
7909		Obilní přílohy 1–13 a nesignovaná sýpečná tabulka	1813	kar 1124
7910		Obilní přílohy 1–27 a nesignovaný záznam sklizně sena	1814	kar 1124
7911		Obilní přílohy nesignované (mj. záznam výsetby a sklizně)	1815	kar 1124
7912		Účet obilního úřadu za II. pololetí (Halbjährige Kastenamtsrechnung) + přílohy 1–2 a nesignované (mj. rejstřík klášterního mlýna)	1817	kar 1124
7913		Obilní přílohy 1–3 a nesignované (obilní rozpočet, obilní účet dvorů Dolní Kramolín a Hamrnický)	1818	kar 1124
7914		Obilní přílohy 1–4	1819	kar 1125
7915		Obilní přílohy 1–9 a nesignované (mj. záznam sklizně sena)	1820	kar 1125
7916		Obilní přílohy 1–10 a nesignované Píseň	1821	kar 1125
7917		Obilní přílohy 1–12 a nesignované	1822	kar 1125
7918		Obilní přílohy 1–12 a nesignované (mj. zápis setby lnu a sadby brambor)	1823	kar 1125
7919		Obilní přílohy 1–8 a nesignované Plíseň	1824	kar 1125
7920		Obilní přílohy 1–4	1825	kar 1125
7921		Obilní přílohy 1–10	1826	kar 1125
7922		Obilní přílohy 1–17	1827	kar 1126

Inv. č.	Sign.	Obsah	Časový rozsah	Evid. jedn.
7923		Obilní přílohy 1–14 a nesignované (mj. záznam setby lnu a sadby brambor)	1828	kar 1126
7924		Obilní přílohy 1–16 a nesignované Plíseň	1829	kar 1126
7925		Obilní přílohy 1–21 a nesignované (mj. záznam setby lnu, výmlatní tabulka a osevní rozpočet)	1830	kar 1126
7926		Obilní přílohy 1–20 a nesignované (rozpočet krmiva)	1831	kar 1126
7927		Obilní přílohy 1–25 a nesignované (mj. rejstřík sena a ova pro koně hostů)	1832	kar 1127
7928		Obilní přílohy 1–20	1833	kar 1127
7929		Obilní přílohy 1–26 a nesignované	1834	kar 1127
7930		Obilní přílohy 1–19 a nesignované (příruční knížka klášterního mlynáře)	1835	kar 1127
7931		Obilní přílohy 1–21	1836	kar 1127
7932		Obilní přílohy 1–19 a nesignované	1837	kar 1128
7933		Obilní přílohy 1–22	1838	kar 1128
7934		Obilní přílohy 1–17	1839	kar 1128
7935		Obilní přílohy 1–22	1840	kar 1128
7936		Obilní přílohy 1–18	1841	kar 1129
7937		Obilní přílohy 1–24	1842	kar 1129
7938		Obilní přílohy 1–22	1843	kar 1129
7939		Obilní přílohy 1–22	1844	kar 1129
7940		Obilní přílohy 1, 8–15	1845	kar 1129
7941		Obilní přílohy 1–21	1846	kar 1129
7942		Obilní přílohy 1–17	1847	kar 1130
7943		Obilní přílohy 1–21	1848	kar 1130

Inv. č.	Sign.	Obsah	Časový rozsah	Evid. jedn.
7944		Obilní přílohy 1–19	1849	kar 1130
7945		Obilní přílohy 1–27	1850	kar 1130
7946		Obilní přílohy 1–20	1851	kar 1130
7947		Obilní přílohy 1–29 a nesignované (oves pro hosty)	1852	kar 1130
7948		Obilní přílohy 1–22 a nesignované (přehled osevu a sklizně)	1853	kar 1130
7949		Obilní přílohy 1–28	1854	kar 1131
7950		Obilní přílohy 1–22	1855	kar 1131
7951		Obilní přílohy 1–27	1856	kar 1131
7952		Obilní přílohy 1–22	1857	kar 1131
7953		Obilní přílohy 1–25 a nesignovaná sýpečná obilní tabulka	1858	kar 1131
7954		Obilní přílohy 1–22 a nesignovaný rejstřík obilí semletého klášterním mlýnem	1859	kar 1131
7955		Obilní přílohy 1–25	1860	kar 1131
7956		Obilní přílohy 20 a 21, a nesignované (mj. rejstřík ovsa pro koně hostů)	1861	kar 1131
7957		Obilní přílohy 1–7	1862	kar 1131
7958		Obilní přílohy nesignované (mj. rejstřík ovsa pro koně hostů, soupisy sklizně)	1863	kar 1131
7959		Obilní přílohy nesignované (rejstřík obilí semletého klášterním mlýnem)	1864	kar 1132
7960		Obilní přílohy nesignované (záznamy osevu, rejstřík mouky semleté klášterním mlýnem, rejstřík ovsa pro koně hostů, porovnání osevu a sklizně v letech 1864–1865, rejstřík obilí a mouky pro spotřebu kláštera)	1865	kar 1132
7961		Obilní přílohy 4–25	1866	kar 1132
7962		Obilní přílohy 1–19	1867	kar 1132

Inv. č.	Sign.	Obsah	Časový rozsah	Evid. jedn.
7963		Obilní přílohy 1–20 a nesignovaný rejstřík obilí semletého klášterním mlýnem	1868	kar 1132
7964		Obilní přílohy 1–25 a nesignovaný rejstřík ovsa pro koně hostů, rejstřík obilí semletého klášterním mlýnem	1869	kar 1132
7965		Obilní přílohy nesignované (rejstřík klášterního mlynáře, rejstřík ovsa pro koně hostů)	1871	kar 1132
7966		Obilní přílohy nesignované (záznamy osevu, rejstřík mouky semleté klášterním mlýnem, rejstřík ovsa pro koně hostů, rejstřík obilí odevzdaného ke spotřebě)	1872	kar 1132
7967		Obilní přílohy nesignované (záznam osevu, rejstřík obilí semletého klášterním mlýnem)	1873	kar 1132
7968		Obilní přílohy 1–18 a nesignované	1874	kar 1132
7969		Obilní přílohy 1–12 a nesignované (záznam sklizené slámy, rejstřík ovsa pro koně hostů)	1875	kar 1132
7970		Obilní přílohy nesignované (mj. záznamy sklizně)	1876	kar 1132
7971		Obilní přílohy nesignované (mj. záznamy sklizně, rejstřík mouky odevzdané klášterním mlýnem ke spotřebě, rejstřík ovsa pro koně hostů)	1877	kar 1132
7972		Obilní přílohy nesignované (záznamy sklizně, rejstřík mouky odevzdané klášterním mlýnem ke spotřebě, rejstřík ovsa pro koně hostů)	1878	kar 1132
7973		Obilní přílohy 1–12 a nesignované (mj. rejstřík mouky odevzdané klášterním mlýnem pro spotřebu kláštera)	1879	kar 1132
7974		Obilní přílohy nesignované (záznamy sklizně, rejstřík mouky odevzdané klášterním mlýnem)	1880	kar 1132
7975		Obilní přílohy nesignované (mj. záznamy osevu, rejstřík ovsa pro koně hostů)	1881	kar 1133
7976		Účet obilního úřadu, rejstřík osevu a sklizně	1883	kar 1133
7977		Obilní přílohy nesignované (záznamy osevu a sklizně, rejstřík mouky klášterního mlýna)	1886	kar 1133
7978		Obilní přílohy nesignované	1887	kar 1133

Inv. č.	Sign.	Obsah	Časový rozsah	Evid. jedn.
7979		Obilní přílohy nesignované	1888	kar 1133
7980		Obilní přílohy nesignované (sklizeň otavy, výmlatní tabulka, rejstřík mouky klášterního mlýna)	1889	kar 1133
7981		Obilní přílohy nesignované (mj. rejstřík ovsa pro koně hostů)	1890	kar 1133
7982		Obilní přílohy nesignované (záznamy osevu a sklizně, rejstřík ovsa pro koně hostů)	1891	kar 1133
7983		Obilní přílohy nesignované	1893	kar 1133
7984		Obilní přílohy nesignované (mj. rejstřík ovsa pro koně hostů, rejstříky osevu a sklizně)	1893	kar 1133
7985		Obilní přílohy nesignované (mj. rejstřík ovsa pro koně hostů, záznamy osevu a sklizně)	1895	kar 1133
7986		Obilní přílohy nesignované (mj. rejstřík ovsa pro koně hostů, záznamy osevu a sklizně)	1896	kar 1133
7987		Obilní přílohy nesignované (mj. rejstřík ovsa pro koně hostů, záznamy osevu a sklizně)	1897	kar 1133
7988		Obilní přílohy nesignované (mj. rejstřík ovsa pro koně hostů, záznamy osevu a sklizně)	1898	kar 1133
7989		Obilní přílohy nesignované (mj. rejstřík ovsa pro koně hostů, záznamy osevu a sklizně)	1899	kar 1133
7990		Obilní přílohy nesignované - záznam jarního osevu	1900	kar 1133
7991		Obilní přílohy nesignované – rejstřík ovsa pro koně hostů	1901	kar 1133
7992		Obilní přílohy nesignované – rejstřík ovsa pro koně hostů	1906	kar 1133

**bd) Dobyččí úřad**

7993		Celoroční účet dobytčího úřadu (Ganzjährige Viehamtsrechnung bei dem löbl. Stifte Tepl von dem Herrschaft Tepler Meierei- und Schäfereien)	1804	kar 1133
------	--	---	------	----------

Inv. č.	Sign.	Obsah	Časový rozsah	Evid. jedn.
7994		Účet dobytčího úřadu (Viehe-Rechnung) + příloha	1806	kar 1133
7995		Účet dobytčího úřadu (Vieheamts Rechnung)	1807	kar 1133
7996		Účet dobytčího úřadu (Vieheamts Rechnung) + přílohy 1–2	1808	kar 1133
7997		Účet dobytčího úřadu (Vieheamts Rechnung) + příloha 1	1809	kar 1133
7998		Účet dobytčího úřadu (Vieheamts Rechnung)	1810	kar 1133
7999		Přílohy k dobytčímu účtu (výčet dobytka v mateřském ovčíně)	1812	kar 1133
8000		Přílohy k dobytčímu účtu (rozpočet zimní píce) Plíseň, okousáno od myší	1814	kar 1133
8001		Přílohy k dobytčímu účtu (rozpočet zimní píce, sláma)	1815	kar 1133
8002		Účet dobytčího úřadu (Vieheamts Rechnung) + přílohy (sklizeň sena, uzávěrka, zelená a suchá píce)	1817	kar 1133
8003		Účet dobytčího úřadu (Ganzjährige Viehamts Rechnung) + přílohy 1–17 a nesignované	1818	kar 1133
8004		Účet dobytčího úřadu (Viehamts Rechnung) + přílohy 1–15	1819	kar 1133
8005		Účet dobytčího úřadu (Viehamts Rechnung) + přílohy 1–16	1820	kar 1134
8006		Účet dobytčího úřadu (Viehamts Rechnung) + přílohy 1–16	1821	kar 1134



Inv. č.	Sign.	Obsah	Časový rozsah	Evid. jedn.
8007		Účet dobytčího úřadu (Viehamts Rechnung) + přílohy 1–15	1822	kar 1134
8008		Účet dobytčího úřadu (Viehamts-Rechnung) + přílohy 1–15	1823	kar 1134
8009		Účet dobytčího úřadu (Ganzjährige Viehamts-Rechnung) + přílohy 1–17	1824	kar 1134
8010		Účet dobytčího úřadu (Ganzjährige Viehamts Rechnung) + přílohy 1–15	1825	kar 1134
8011		Účet dobytčího úřadu (Ganzjährige Viehamts-Rechnung) + přílohy 1–17	1826	kar 1135
8012		Účet dobytčího úřadu (Ganzjährige Viehamts Rechnung) + přílohy 3, 5, 9, 17 a nesignovaný výkaz stavu dobytka a zásob	1827	kar 1135
8013		Účet dobytčího úřadu (Ganzjährige Viehamts-Rechnung) + přílohy 1–12	1828	kar 1135
8014		Účet dobytčího úřadu (Viehamts Rechnung) + přílohy 1–17	1829	kar 1135
8015		Účet dobytčího úřadu (Ganzjährige Viehamts-Rechnung) + přílohy 1–19	1830	kar 1135
8016		Účet dobytčího úřadu (Ganzjährige Viehrechnung) + přílohy 1–20	1831	kar 1135
8017		Účet dobytčího úřadu (Ganzjährige Viehrechnung) + přílohy 1–15	1832	kar 1136

Inv. č.	Sign.	Obsah	Časový rozsah	Evid. jedn.
8018		Účet dobytčího úřadu (Ganzjährige Viehrechnung) + přílohy 1–17	1833	kar 1136
8019		Účet dobytčího úřadu (Ganzjährige Viehrechnung) + přílohy 1–17	1834	kar 1136
8020		Účet dobytčího úřadu (Ganzjährige Viehrechnung) + přílohy 1–19	1835	kar 1136
8021		Účet dobytčího úřadu (Ganzjährige Viehrechnung) + přílohy 1 – 18 a nesignovaný výkaz stavu dobytka, bilance ovčího a hovězího dobytka Plíseň	1836	kar 1136
8022		Účet dobytčího úřadu (Ganzjährige Viehrechnung) + přílohy 1–17	1837	kar 1136
8023		Účet dobytčího úřadu (Ganzjährige Viehrechnung) + přílohy 1–18 a nesignovaná bilance a výtah z vyúčtování	1838	kar 1137
8024		Účet dobytčího úřadu (Ganzjährige Viehrechnung) + přílohy 1–19	1839	kar 1137
8025		Účet dobytčího úřadu (Ganzjährige Viehrechnung) + příloha 2	1840	kar 1137
8026		Účet dobytčího úřadu (Ganzjährige Viehrechnung) + přílohy 1–17	1841	kar 1137
8027		Účet dobytčího úřadu (Ganzjährige Viehrechnung) + přílohy 1–17	1842	kar 1137
8028		Účet dobytčího úřadu (Ganzjährige Viehrechnung) + přílohy 1–17	1843	kar 1137

Inv. č.	Sign.	Obsah	Časový rozsah	Evid. jedn.
8029		Účet dobytčího úřadu (Ganzjährige Viehrechnung) + přílohy 1–17	1844	kar 1137
8030		Účet dobytčího úřadu (Ganzjährige Viehrechnung) + přílohy 1–16	1845	kar 1138
8031		Účet dobytčího úřadu (Ganzjährige Viehrechnung) + přílohy 1–18	1846	kar 1138
8032		Účet dobytčího úřadu (Ganzjährige Viehrechnung) + přílohy 1–16 a nesignované	1847	kar 1138
8033		Účet dobytčího úřadu (Ganzjährige Viehrechnung) + přílohy 1–12	1848	kar 1138
8034		Účet dobytčího úřadu (Ganzjährige Viehrechnung) + přílohy 1–17	1849	kar 1138
8035		Účet dobytčího úřadu (Ganzjährige Viehrechnung) + přílohy 1–17	1850	kar 1138
8036		Účet dobytčího úřadu (Ganzjährige Viehrechnung) + přílohy 1–16	1851	kar 1139
8037		Účet dobytčího úřadu (Viehrefchnung) + přílohy 1–16 a nesignovaná bilance	1852	kar 1139
8038		Účet dobytčího úřadu (Viehrefchnung) + přílohy 2–15 a nesignovaná bilance	1853	kar 1139
8039		Účet dobytčího úřadu (Viehrefchnung) + přílohy 1–16	1854	kar 1139
8040		Účet dobytčího úřadu (Viehrefchnung) + přílohy 1–12	1855	kar 1139

Inv. č.	Sign.	Obsah	Časový rozsah	Evid. jedn.
8041		Účet dobytčího úřadu (Viehrechnung) + přílohy 1–16	1856	kar 1139
8042		Účet dobytčího úřadu (Viehrechnung)	1857	kar 1139
8043		Účet dobytčího úřadu (Viehrechnung) + přílohy 1–17	1858	kar 1139
8044		Účet dobytčího úřadu (Viehrechnung) + přílohy 1–17 a nesignovaný přehled soli pro dobytek	1859	kar 1139
8045		Účet dobytčího úřadu (Vieh-Rechnung) + přílohy 1–17 a nesignovaný přehled soli pro dobytek	1860	kar 1140
8046		Účet dobytčího úřadu (Viehrechnung) + přílohy 1–17	1861	kar 1140
8047		Přílohy k dobytčímu účtu 3, 8–15	1862	kar 1140
8048		Příloha k dobytčímu účtu 13 (kniha dobytka v ovčíně v Chorhütte)	1863	kar 1140
8049		Přílohy k dobytčímu účtu 30 a 10 (knihy dobytka Ovčího dvora)	1864	kar 1140
8050		Přílohy k dobytčímu účtu 2, 9, 14–16	1865	kar 1140
8051		Přílohy k dobytčímu účtu 9, 14–17	1869	kar 1140
8052		Přílohy k dobytčímu účtu nesignované (mj. záznamy skopového)	1870	kar 1140
8053		Přílohy k dobytčímu účtu nesignované (mj. záznamy skopového, rejstřík telat)	1871	kar 1140
8054		Přílohy k dobytčímu účtu nesignované (mj. záznamy skopového)	1872	kar 1140
8055		Přílohy k dobytčímu účtu nesignované (mj. záznamy skopového)	1873	kar 1140

Inv. č.	Sign.	Obsah	Časový rozsah	Evid. jedn.
8056		Příloha k dobytčímu účtu nesignovaná (záznam skopového)	1875	kar 1140
8057		Příloha k dobytčímu účtu nesignovaná (záznam skopového)	1876	kar 1140
8058		Příloha k dobytčímu účtu nesignovaná (záznam skopového)	1877	kar 1140
8059		Příloha k dobytčímu účtu nesignovaná (záznam skopového)	1878	kar 1140
8060		Přílohy k dobytčímu účtu nesignované (záznamy skopového, 3 ks)	1879	kar 1140
8061		Přílohy k dobytčímu účtu nesignované (záznamy skopového, 3 ks)	1880	kar 1140
8062		Přílohy k dobytčímu účtu nesignované (záznamy skopového, 3 ks)	1881	kar 1140
8063		Přílohy k dobytčímu účtu nesignované (záznamy skopového, 2 ks)	1883	kar 1140
8064		Přílohy k dobytčímu účtu nesignované (záznamy skopového, 2 ks)	1884	kar 1140
8065		Přílohy k dobytčímu účtu nesignované (záznamy skopového, účet mléka Klášterního dvora)	1885	kar 1140
8066		Příloha k dobytčímu účtu nesignovaná (záznam skopového)	1893	kar 1140
8067		Příloha k dobytčímu účtu nesignovaná (záznam skopového)	1900	kar 1140
8068		Příloha k dobytčímu účtu nesignovaná (záznam skopového)	1901	kar 1140

**be) Skladištní úřad**

8069		Přílohy ke skladištnímu účtu 1–9 (mj. mléčný účet, kovářský rejstřík)	1804	kar 1140
------	--	---	------	----------

Inv. č.	Sign.	Obsah	Časový rozsah	Evid. jedn.
8070		Přílohy ke skladištnímu účtu nesignované (mléčný účet, výdajový rejstřík vosku a mýdla, výdajový rejstřík soli, sádla, másla a sýra, rejstřík spotřeby masa, vážný rejstřík masa)	1805	kar 1140
8071		Účet skladištního úřadu (Gewölbamts Rechnung) + přílohy 1–14 a nesignované (výtah z účtu, vážný rejstřík masa, rejstřík spotřeby masa)	1806	kar 1140
8072		Účet skladištního úřadu (Gewölbamts Rechnung) + přílohy 1–9 a nesignované rejstřík spotřeby masa, vážný rejstřík masa, rejstřík spotřeby masa v klášterním hostinci)	1807	kar 1141
8073		Účet skladištního úřadu (Gewölbamts Rechnung) + přílohy 2–6 a nesignované vyúčtování mléka	1808	kar 1141
8074		Celoroční účet skladištního úřadu (Ganzjährige Gewölbamts Rechnung) + přílohy 1–9 a nesignovaný rejstřík spotřeby masa Ohlodáno, plíseň	1809	kar 1141
8075		Příloha ke skladištnímu účtu 1 (vyúčtování mléka) a nesignovaný rejstřík spotřeby masa, vážný rejstřík masa, bilance	1810	kar 1141
8076		Účet skladištního úřadu za II. pololetí (Halbjährige Gewölbamtsrechnung) + přílohy 1–33	1817	kar 1141
8077		Účet skladištního úřadu (Ganzjährige Gewölbrechnung) + přílohy 1–33	1818	kar 1141
8078		Příloha ke skladištnímu účtu 1 – rejstřík mléka	1819	kar 1141
8079		Přílohy ke skladištnímu účtu 1–6 a nesignované (2 ks)	1820	kar 1141
8080		Přílohy ke skladištnímu účtu 1–4 Plíseň	1821	kar 1142
8081		Přílohy ke skladištnímu účtu 1–5	1822	kar 1142
8082		Přílohy ke skladištnímu účtu 1–5	1823	kar 1142

Inv. č.	Sign.	Obsah	Časový rozsah	Evid. jedn.
8083		Přílohy ke skladištnímu účtu 1–6	1824	kar 1142
8084		Přílohy ke skladištnímu účtu 1–12 a nesignovaný rejstřík potaše	1825	kar 1142
8085		Přílohy ke skladištnímu účtu 1–10	1826	kar 1142
8086		Přílohy ke skladištnímu účtu 1–10	1827	kar 1142
8087		Přílohy ke skladištnímu účtu 1–10	1828	kar 1142
8088		Přílohy ke skladištnímu účtu 1–11	1829	kar 1142
8089		Přílohy ke skladištnímu účtu 1–13 a nesignovaný rejstřík skladiště Klášterního dvora, rejstřík kůží a kožešin, rejstřík sena a ovsy pro koně hostů, rejstřík kůží	1830	kar 1142
8090		Přílohy ke skladištnímu účtu 1–14	1831	kar 1142
8091		Přílohy ke skladištnímu účtu 1–22	1832	kar 1142
8092		Přílohy ke skladištnímu účtu 3–18 a nesignovaný rejstřík skladiště Klášterního dvora	1833	kar 1142
8093		Přílohy ke skladištnímu účtu 1–16 a nesignované (1 ks)	1834	kar 1142
8094		Přílohy ke skladištnímu účtu 1–12 a nesignovaný rejstřík skladiště Klášterního dvora	1835	kar 1142
8095		Přílohy ke skladištnímu účtu 1–18	1836	kar 1143
8096		Přílohy ke skladištnímu účtu 1–14	1837	kar 1143
8097		Přílohy ke skladištnímu účtu 1–12	1838	kar 1143
8098		Přílohy ke skladištnímu účtu 1–14	1839	kar 1143
8099		Přílohy ke skladištnímu účtu 1–14 a nesignované	1840	kar 1143
8100		Přílohy ke skladištnímu účtu 1–15	1841	kar 1143
8101		Přílohy ke skladištnímu účtu 1–15 a nesignované	1842	kar 1143
8102		Přílohy ke skladištnímu účtu 1–15 a nesignovaný rejstřík spotřeby másla, sýra, sádla, mléka a soli, rejstřík sklizně obilí	1843	kar 1143

Inv. č.	Sign.	Obsah	Časový rozsah	Evid. jedn.
8103		Přílohy ke skladištnímu účtu 1–11 a nesignovaný rejstřík spotřeby másla, sýra, sádla a mléka	1844	kar 1143
8104		Přílohy ke skladištnímu účtu 1–12 a nesignovaný deník spotřeby drůbeže	1845	kar 1143
8105		Přílohy ke skladištnímu účtu 1–11 a nesignovaná příručka deputátu másla a sýra pro ovčín v Dolním Kramolíně, rejstřík spotřeby másla, sýra, sádla a mléka	1846	kar 1143
8106		Přílohy ke skladištnímu účtu 1–13	1847	kar 1143
8107		Přílohy ke skladištnímu účtu 3–12	1848	kar 1144
8108		Přílohy ke skladištnímu účtu 1–13	1849	kar 1144
8109		Přílohy ke skladištnímu účtu 1–13 a nesignované	1850	kar 1144
8110		Přílohy ke skladištnímu účtu 1–13	1851	kar 1144
8111		Přílohy ke skladištnímu účtu 1–13 a nesignovaný účet železa vydaného kovářům dvora Dolní Kramolín a Hamrnického	1852	kar 1144
8112		Přílohy ke skladištnímu účtu 1–14b	1853	kar 1144
8113		Přílohy ke skladištnímu účtu 1–12	1854	kar 1144
8114		Přílohy ke skladištnímu účtu 1–13 a nesignovaný vážný seznam ovčí vlny, účet železa dvorů Dolní Kramolín a Hamrnického	1855	kar 1144
8115		Přílohy ke skladištnímu účtu 1–13 a nesignovaný vážný seznam ovčí vlny	1856	kar 1144
8116		Přílohy ke skladištnímu účtu 1–14 a nesignovaný účet železa dvorů Dolní Kramolín a Hamrnického	1857	kar 1144
8117		Přílohy ke skladištnímu účtu 1–13 a nesignovaný vážný seznam ovčí vlny, účet železa dvorů Dolní Kramolín a Hamrnického	1858	kar 1144
8118		Přílohy ke skladištnímu účtu 1–13 a nesignovaný účet železa dvorů Dolní Kramolín a Hamrnického	1859	kar 1144
8119		Přílohy ke skladištnímu účtu 1–12 a nesignovaný účet železa dvorů Dolní Kramolín a Hamrnického	1860	kar 1144



Inv. č.	Sign.	Obsah	Časový rozsah	Evid. jedn.
8120		Přílohy ke skladištnímu účtu 1–13 a nesignovaný vážný seznam ovčí vlny a výdej soli pro dobytek	1861	kar 1144
8121		Přílohy ke skladištnímu účtu 1–13 a nesignovaný účet železa dvorů Dolní Kramolní a Hamrnického	1862	kar 1144
8122		Přílohy ke skladištnímu účtu 1–13	1863	kar 1145
8123		Příloha ke skladištnímu účtu nesignovaná (mléčný účet)	1864	kar 1145
8124		Přílohy ke skladištnímu účtu nesignované	1865	kar 1145
8125		Přílohy ke skladištnímu účtu 1–11 a nesignovaný rejstřík sádla, másla a sýra a soli pro dobytek	1866	kar 1145
8126		Přílohy ke skladištnímu účtu 1–12	1867	kar 1145
8127		Přílohy ke skladištnímu účtu 1–11 a 2 nesignované (deputát sádla, másla a sýra)	1868	kar 1145
8128		Přílohy ke skladištnímu účtu 1–12 a 1 nesignovaná	1869	kar 1145
8129		Příloha ke skladištnímu účtu 1 (mléčný účet)	1870	kar 1145
8130		Přílohy ke skladištnímu účtu nesignované (mj. mléčný účet, výkaz železa spotřebovaného dvory Dolní Kramolín a Hamrnický)	1871	kar 1145
8131		Přílohy ke skladištnímu účtu nesignované (rejstřík soli pro dobytek, mléčný účet)	1872	kar 1145
8132		Přílohy ke skladištnímu účtu nesignované	1873	kar 1145
8133		Přílohy ke skladištnímu účtu nesignované	1876	kar 1145
8134		Přílohy ke skladištnímu účtu nesignované	1878	kar 1145
8135		Přílohy ke skladištnímu účtu nesignované	1879	kar 1145
8136		Přílohy ke skladištnímu účtu nesignované	1880	kar 1145
8137		Přílohy ke skladištnímu účtu nesignované	1881	kar 1145
8138		Přílohy ke skladištnímu účtu 1, 3, 4	1882	kar 1145
8139		Příloha ke skladištnímu účtu 4	1883	kar 1145

Inv. č.	Sign.	Obsah	Časový rozsah	Evid. jedn.
8140		Přílohy ke skladištnímu účtu nesignované	1886	kar 1145
8141		Přílohy ke skladištnímu účtu nesignované	1888	kar 1145
8142		Přílohy ke skladištnímu účtu nesignované	1889	kar 1145
8143		Přílohy ke skladištnímu účtu nesignované	1890	kar 1145
8144		Přílohy ke skladištnímu účtu nesignované	1892	kar 1145
8145		Příloha ke skladištnímu účtu nesignované	1893	kar 1145
8146		Přílohy ke skladištnímu účtu nesignované	1894	kar 1145
8147		Přílohy ke skladištnímu účtu nesignované	1895	kar 1145
8148		Přílohy ke skladištnímu účtu nesignované	1897	kar 1145
8149		Přílohy ke skladištnímu účtu nesignované	1898	kar 1145
8150		Přílohy ke skladištnímu účtu nesignované	1900	kar 1145
8151		Přílohy ke skladištnímu účtu nesignované	1901	kar 1145
8152		Bilance skladiště k 1. 7. 1943	1943	kar 1145

#### **bf) Lesní úřad**

8153		Účet lesního úřadu (Waldamtsrechnung) Účet štětinaté a pernaté zvěře (Ganzjährige Haar und Feederwildpret Verrechnung)	1806	kar 1145
8154		Záznamy prodané lesní trávy (1818–1834) Soupisy nařízené pastvy (roboty či reluce), 1829–1834	1818–1834	kar 1145
8154		Záznamy prodané lesní trávy Soupisy nařízené pastvy Záznamy lesních kultur	1835–1850	kar 1146
8154		Záznamy prodané lesní trávy Soupisy nařízené pastvy Záznamy lesních kultur	1851–1859	kar 1146
8154		Záznamy prodané lesní trávy Soupisy nařízené pastvy Záznamy lesních kultur, prací a mezd	1860–1906	kar 1147

Inv. č.	Sign.	Obsah	Časový rozsah	Evid. jedn.
<b>bg) Rybní úřad</b>				
8155		Celoroční účet rybního úřadu (Ganzjährige Fischamtsrechnung) + přílohy 1–6	1804	kar 1147
8156		Celoroční účet rybního úřadu (Ganzjährige Fischamtsrechnung) + přílohy 1–8 a nesignované (mj. záznam jarního výlovu a násady, podzimního výlovu a násady)	1805	kar 1147
8157		Celoroční účet rybního úřadu (Ganzjährige Fischamtsrechnung) + přílohy 1–7 a nesignované (mj. pololetní vyúčtování, záznam podzimního výlovu a násady)	1806	kar 1147
8158		Celoroční účet rybního úřadu (Ganzjährige Fischamtsrechnung) + přílohy 1–10 a nesignované	1807	kar 1147
8159		Celoroční účet rybního úřadu (Ganzjährige Fischamtsrechnung) + přílohy 1–13 a nesignované (mj. rejstřík výlovu a násady)	1808	kar 1147
8160		Celoroční účet rybního úřadu (Ganzjährige Fischamts Rechnung) + přílohy 1–12	1809	kar 1147
8161		Účet rybního úřadu (Fieschamtsrechnung) + přílohy 1–16	1810	kar 1148
8162		Rybní příloha nesignované (výkaz deputátních kaprů)	1813	kar 1148
8163		Rybní příloha nesignované (aprobační rejstřík ryb pro vrchnostenskou spotřebu)	1815	kar 1148
8164		Rybní přílohy 1–4 a nesignované (mj. rybní účet od 1. 1. do 19. 2. 1818)	1818	kar 1148
8165		Rybní přílohy 1–3 (mj. rejstřík ryb pro vrchnostenskou spotřebu, deputát)	1819	kar 1148
8166		Rybní příloha 3 a nesignované (mj. rejstřík ryb pro vrchnostenskou spotřebu a deputát)	1820	kar 1148

Inv. č.	Sign.	Obsah	Časový rozsah	Evid. jedn.
8167		Rybní příloha 3- rejstřík ryb pro vrchnostenskou spotřebu	1821	kar 1148
8168		Rybní přílohy nesignované (rybní kontrolní rejstřík)	1822	kar 1148
8169		Rybní přílohy nesignované (rybní kontrolní rejstřík)	1823	kar 1148
8170		Rybní přílohy nesignované (rybní kontrolní rejstřík, deputát)	1824	kar 1148
8171		Rybní přílohy nesignované (rybní kontrolní rejstřík)	1825	kar 1148
8172		Rybní přílohy nesignované (rybní kontrolní rejstřík)	1826	kar 1148
8173		Rybní přílohy nesignované (deputát)	1827	kar 1148
8174		Rybní přílohy nesignované (deputát)	1828	kar 1148
8175		Rybní přílohy nesignované (deputát)	1829	kar 1148
8176		Rybní přílohy nesignované (rybní kontrolní rejstřík)	1830	kar 1148
8177		Rybní přílohy nesignované (deputát)	1831–1832	kar 1148
8178		Rybní přílohy nesignované (deputát)	1833	kar 1148
8179		Rybní přílohy nesignované (deputát)	1834	kar 1148
8180		Rybní přílohy nesignované (deputát)	1835	kar 1148
8181		Rybní přílohy nesignované (deputát)	1836	kar 1148
8182		Rybní přílohy nesignované (deputát)	1837	kar 1148
8183		Rybní přílohy nesignované (deputát)	1838	kar 1148
8184		Rybní přílohy nesignované (deputát)	1839	kar 1148
8185		Rybní přílohy nesignované (deputát)	1840	kar 1148
8186		Rybní přílohy nesignované (deputát)	1841	kar 1148
8187		Rybní přílohy nesignované (deputát)	1842	kar 1148
8188		Rybní přílohy nesignované (deputát)	1843	kar 1148
8189		Rybní přílohy nesignované (deputát)	1846	kar 1148

Inv. č.	Sign.	Obsah	Časový rozsah	Evid. jedn.
8190		Rybní přílohy nesignované (deputát)	1847	kar 1148
8191		Rybní přílohy nesignované (deputát)	1848	kar 1148
8192		Rybní přílohy nesignované (deputát)	1849	kar 1148
8193		Rybní přílohy nesignované (deputát)	1850	kar 1148
8194		Rybní přílohy nesignované (deputát)	1851	kar 1148
8195		Rybní přílohy nesignované (deputát)	1852	kar 1148
8196		Rybní přílohy nesignované (deputát)	1853	kar 1148
8197		Rybní přílohy nesignované (deputát)	1854	kar 1148
8198		Rybní přílohy nesignované (deputát)	1855	kar 1148
8199		Rybní přílohy nesignované (deputát)	1856	kar 1148
8200		Rybní přílohy nesignované (deputát)	1857	kar 1148
8201		Rybní přílohy nesignované (deputát)	1859	kar 1148
8202		Rybní příloha nesignované (deputát)	1860	kar 1148
8203		Rybní příloha nesignované (deputát)	1861	kar 1148
8204		Rybní příloha nesignované (deputát)	1862	kar 1148
8205		Rybní přílohy nesignované (deputát)	1867	kar 1148
8206		Rybní přílohy nesignované (deputát)	1868	kar 1148
8207		Rybní přílohy nesignované (výkaz stavu ryb v sádkách, deputát)	1869	kar 1148
8208		Rybní přílohy nesignované (deputát)	1871	kar 1148
8209		Rybní přílohy nesignované (skontro rybích sádek, deputát)	1872	kar 1148
8210		Rybní příloha nesignované (deputát)	1874	kar 1148
8211		Rybní příloha nesignované (deputát)	1875	kar 1148
8212		Rybní příloha nesignované (deputát)	1876	kar 1148

Inv. č.	Sign.	Obsah	Časový rozsah	Evid. jedn.
8213		Rybní příloha nesignované (deputát)	1879	kar 1148
8214		Rybní příloha nasign. (deputát)	1881	kar 1148
8215		Rybní přílohy nesignované (skontro rybích sádek, deputát)	1883	kar 1148
8216		Rybní příloha nesignované (deputát)	1884	kar 1148
8217		Rybní příloha nesignované (deputát)	1886	kar 1148
8218		Rybní příloha nesignované (deputát)	1887	kar 1148
8219		Rybní příloha nesignované (deputát)	1890	kar 1148
8220		Rybní příloha nesignované (deputát)	1893	kar 1148
8221		Rybní příloha nesignované (deputát)	1894	kar 1148
8222		Rybní příloha nesignované (deputát)	1895	kar 1148
8223		Rybní příloha nesignované (deputát)	1896	kar 1148
8224		Rybní příloha nesignované (deputát)	1897	kar 1148
8225		Hmotný výkaz línů (Schleienverrechnung)	1929	kar 1148
8226		Hmotný výkaz línů (Schleienverrechnung)	1930	kar 1148
8227		Hmotný výkaz línů (Schleienverrechnung)	1931	kar 1148
8228		Hmotný výkaz línů (Schleienverrechnung)	1932	kar 1148
8229		Hmotný výkaz línů (Schleienverrechnung)	1933	kar 1148
8230		Hmotný výkaz línů (Schleienverrechnung)	1934	kar 1148
8231		Hmotný výkaz línů (Schleienverrechnung)	1935	kar 1148

Inv. č.	Sign.	Obsah	Časový rozsah	Evid. jedn.
8232		Hmotný výkaz línů (Schleienverrechnung)	1936	kar 1148
8233		Hmotný výkaz línů (Schleienverrechnung)	1937	kar 1148
8234		Hmotný výkaz línů (Schleienverrechnung)	1938	kar 1148
<b>bh) Šichtovní (horní) úřad</b>				
8235		Výtah z účtu šichtovního úřadu „Schichtamtsgeldrechnung“ o tom, kolik šichtovní úřad zaplatil do tepelského důchodu	1796	kar 1149
8236		Peněžní a materiální účty šichtovního úřadu, příloha č. 5, inventář hamrů + přílohy 1–21	1802	kar 1149
8237		Peněžní a materiální účty šichtovního úřadu + přílohy 1–29	1803	kar 1149
8238		Peněžní a materiální účty a bilance šichtovního úřadu, inventář hamrů + přílohy 1–31	1804	kar 1149
8239		Peněžní a materiální účty šichtovního úřadu a inventář hamrů + přílohy 1–26 a nesignované (vyúčtování se správcem šichtovního úřadu, soupis železa odevzdaného hospodářskému úřadu velkostatku Teplá)	1805	kar 1150
8240		Peněžní a materiální účty šichtovního úřadu a inventář hamrů + přílohy 1–24 a nesignované (soupis železa odevzdaného krukánickým hospodářským úřadem)	1806	kar 1150
8241		Peněžní a materiální účty šichtovního úřadu a inventář hamrů, 1. 1. – 30. 6. 1807 + přílohy 1–16 Peněžní a materiální účty šichtovního úřadu a inventář hamrů, 1. 7. – 31. 12. 1807 + přílohy 1–18	1807	kar 1150
8242		Peněžní a materiální účty šichtovního úřadu + přílohy 2–26	1808	kar 1150

Inv. č.	Sign.	Obsah	Časový rozsah	Evid. jedn.
8243		Peněžní a materiální účty šichtovního úřadu a inventář hamrů + přílohy 1–22	1809	kar 1151
8244		Peněžní a materiální účty šichtovního úřadu a inventář hamrů + přílohy 1–26 a nesignované výkazy nedoplatků	1811	kar 1151
8245		Materiální účet šichtovního úřadu + přílohy 1–6 Pokladní kniha (Tepler Schichtamt Kassabuch) Konferenční knihy A–H	1812	kar 1151
8245		Konferenční peněžní kniha šichtovního úřadu (Schichtamts Geld-Konferenz bey dem Stift Tepler Schichtamte) Něm., 23,5 x 38 cm, desky z lepenky, hřbet a rohy kožené, vázací tkalouny + přílohy 3–10	1812	ukn 4578
8246		Materiální účet šichtovního úřadu + přílohy 1–22 a nesignovaný soupis pohledávek, 2 dopisy šichtmistrovi (účet za formy)  Zúčtovací rejstřík (Berechnungs Register)	1813	kar 1152
8247		Peněžní a materiální účty šichtovního úřadu, likvidace k předání vysoké pece za opata Reitenbergera + přílohy 1–21	1814	kar 1152
8248		Peněžní a materiální účty šichtovního úřadu + přílohy 1–35	1815	kar 1152
8249		Peněžní a materiální účty šichtovního úřadu + přílohy 1–24	1816	kar 1152
<b>c) Umělá manipulace</b>				
8250		Horní desátek a jeho reluce (nesignované spisy důchodního úřadu)	1841–1851	kar 1153
8251		Plzeňské gymnázium (nesignované spisy důchodního úřadu, mj. mzdy profesorů)	1815–1916	kar 1153



Inv. č.	Sign.	Obsah	Časový rozsah	Evid. jedn.
8252		Vinné účty, příjmy a výdaje (mj. vinice Záboří, Valdštejnové, Mělník)	1705–1860	kar 1153
8252		Vinné účty	1861–1930	kar 1154
8253		Účty Mariánských Lázní	1846–1903	kar 1154
8254		Účty kanonie a kanovníků (mj. příjmy a výdaje, udržování duchovních)	1777–1807	kar 1154
8254		Účty kanonie a kanovníků (mj. příjmy a výdaje, udržování duchovních)	1808–1824	kar 1155
8254		Účty kanonie a kanovníků (mj. příjmy a výdaje, udržování duchovních)	1825–1847	kar 1156
8254		Účty kanonie a kanovníků (mj. příjmy a výdaje, udržování duchovních)	1848–1872	kar 1157
8254		Účty kanonie a kanovníků (mj. příjmy a výdaje, udržování duchovních – vestiář)	1873–1939	kar 1158
8255		Tepelský dům v Mariánských Lázních čp. 40 (mj. výkazy nájemného, přiznání výnosů, příjmy a výdaje)	1860–1906	kar 1159
8256		Pražský dům na Malé Straně, Tomášova ul. čp. 13 (mj. příjmy a výdaje, výkazy nájemného)	1863–1885	kar 1159
8257		Účty Víta Dietzlera, agenta v Praze (mj. kanonií vyplacené peníze, příjmy a vydání)	1705–1753	kar 1160
8258		Daňové výkazy a tabulky (mj. daňové repartice 1856–1881, rozdělení půdy do tříd 1859, poplatky za stvrzení volby opata Mariana Heinla 1843/1844)	1843–1881	kar 1161

Inv. č.	Sign.	Obsah	Časový rozsah	Evid. jedn.
---------	-------	-------	---------------	-------------

## B. Účty agendy politické a soudní

### 1. Knihy

8259		Rejstřík válečných a jiných zemských dávek odváděných vrchností (Register über die bestrittenen Kriags-und andere Landeslieferungen obrigkeitlicher Seits vom Jahre 809, 810, 811, 812, 1813) Něm., 23 x 39 cm, desky z lepenky, potrháno	1809–1813	ukn 4579
8260	XIV fas. 1633	Rejstřík soudních poplatků (Taxprotocoll pro anno 1815) Něm., 22,5 x 35 cm, desky z lepenky	1815	ukn 4580
8261	XIV Fas 1634	Rejstřík soudních poplatků (Taxprotocoll in judic. anno 1816) Něm., 23 x 34 cm, desky z lepenky	1816	ukn 4581
8262	N. 2	Rejstřík soudních poplatků (Tax Protocol) Něm., 21 x 35 cm, desky z lepenky, hřbet kožený	1831	ukn 4582
8263	N. 2	Rejstřík soudních poplatků (Tax-Protocoll) Něm., 21 x 34 cm, desky z lepenky, hřbet kožený, potrháný	1832	ukn 4583
8264	N. 2	Rejstřík soudních poplatků (Tax Protokoll) Něm., 21 x 34,5 cm, desky z lepenky, hřbet kožený	1833	ukn 4584
8265	N. 1	Rejstřík soudních poplatků (Tax-Protocoll) Něm., 21 x 34,5 cm, desky z lepenky, hřbet kožený	1834	ukn 4585
8266	Nr. 1	Rejstřík soudních poplatků (Tax Protocoll) Něm., 21 x 34,5 cm, desky z lepenky, hřbet kožený	1835	ukn 4586

Inv. č.	Sign.	Obsah	Časový rozsah	Evid. jedn.
8267	N. 2	Rejstřík soudních poplatků (Tax Protocoll) Něm., 21 x 34,5 cm, desky z lepenky, hřbet kožený	1836	ukn 4587
8268	N. 1	Rejstřík soudních poplatků (Tax Protocoll) Něm., 21 x 34,5 cm, desky z lepenky, hřbet kožený	1837	ukn 4588
8269	N. 1	Rejstřík soudních poplatků (Tax-Protocoll) Něm., 21 x 34,5 cm, desky z lepenky, hřbet kožený	1839	ukn 4589
8270	N. 1	Rejstřík soudních poplatků (Tax Protocoll) Něm., 21 x 34,5 cm, desky z lepenky, hřbet kožený	1840	ukn 4590
8271	N. 1	Rejstřík soudních poplatků (Tax Protocoll) Něm., 21 x 34,5 cm, desky z lepenky, hřbet kožený	1841	ukn 4591
8272	Nr. 1	Rejstřík soudních poplatků (Tax Protocoll) Něm., 21 x 34,5 cm, desky z lepenky, hřbet kožený	1842	ukn 4592
8273	N. 1	Rejstřík soudních poplatků (Tax Protocoll) Něm., 21 x 34,5 cm, desky z lepenky, hřbet kožený	1843	ukn 4593
8274	N. 1	Rejstřík soudních poplatků (Tax-Protocoll) Něm., 21 x 34,5 cm, desky z lepenky, hřbet kožený	1844	ukn 4594
8275	N. 1	Rejstřík soudních poplatků (Tax-Protocoll) Něm., 21,5 x 34,5 cm, desky z lepenky, hřbet kožený	1846	ukn 4595

Inv. č.	Sign.	Obsah	Časový rozsah	Evid. jedn.
8276	N. 1	Rejstřík soudních poplatků (Tax-Protokoll) Něm., 21 x 34 cm, desky z lepenky, hřbet kožený	1847	ukn 4596
8277	N. 1	Rejstřík soudních poplatků (Tax-Protokoll) Něm., 21 x 34 cm, desky z lepenky, hřbet kožený	1848	ukn 4597
8278	N. 4	Rejstřík soudních poplatků (Tax-Protokoll) Něm., 21 x 34 cm, desky z lepenky, hřbet kožený	1849	ukn 4598
8279	N. 1	Rejstřík soudních poplatků (Tax-Protokoll) Něm., 21 x 34 cm, desky z lepenky, hřbet kožený	1850	ukn 4599

## 2. Ostatní

8280		Účty tepelského hejtmana – finanční vyúčtování příjmů a výdajů kanonie (Ganz-Jährige Geldt Rechnung über Einnahmb und Ausgaab Herrschafftser Geldtern bey dem Herrschafft. Ambt des Stieffts undt Closters zu Töppl) + poplatky za povolení staveb a povolení učít se řemeslům, za nevykonané dvorské služby, za zápis do pozemkových knih, kvitance věřitelů	1722–1745	kar 1162
8281	IV	Předpisy a přiznání nájemného a daně z domů v Mariánských Lázních (Zinsertrags Bekentnisz und Beschreibung)	1820	kar 1162
8282	IV 1–44	Předpisy a přiznání nájemného a daně z domů v Mariánských Lázních	1821	kar 1163
8283	IV 1–27	Předpisy a přiznání nájemného a daně z domů v Mariánských Lázních	1822	kar 1163
8284	IV 1–28	Předpisy a přiznání nájemného a daně z domů v Mariánských Lázních	1823	kar 1163
8285	IV 1–26	Předpisy a přiznání nájemného a daně z domů v Mariánských Lázních	1824	kar 1163
8286	IV 1–26	Předpisy a přiznání nájemného a daně z domů v Mariánských Lázních	1825–1826	kar 1163

Inv. č.	Sign.	Obsah	Časový rozsah	Evid. jedn.
8287	IV 1–26	Předpisy a přiznání nájemného a daně z domů v Mariánských Lázních	1827	kar 1163
8288	IV 21–53	Předpisy a přiznání nájemného a daně z domů v Mariánských Lázních	1828	kar 1163
8289	IV 23–33	Předpisy a přiznání nájemného a daně z domů v Mariánských Lázních	1829	kar 1163
8290	IV 1–68	Předpisy a přiznání nájemného a daně z domů v Mariánských Lázních	1830	kar 1163
8291	IV 1–69	Předpisy a přiznání nájemného a daně z domů v Mariánských Lázních	1831	kar 1164
8292	IV 1–64	Předpisy a přiznání nájemného a daně z domů v Mariánských Lázních	1832	kar 1164
8293	IV 1–61	Předpisy a přiznání nájemného a daně z domů v Mariánských Lázních	1833	kar 1165
8294	IV 1–70	Předpisy a přiznání nájemného a daně z domů v Mariánských Lázních	1834	kar 1165
8295	IV 1–20	Předpisy a přiznání nájemného a daně z domů v Mariánských Lázních	1835	kar 1165
8295	IV 21–70	Předpisy a přiznání nájemného a daně z domů v Mariánských Lázních	1835	kar 1166
8296	IV 1–70	Předpisy a přiznání nájemného a daně z domů v Mariánských Lázních	1836	kar 1166
8297	IV 1–67	Předpisy a přiznání nájemného a daně z domů v Mariánských Lázních	1837	kar 1166
8298	IV 1–75	Předpisy a přiznání nájemného a daně z domů v Mariánských Lázních	1838	kar 1167
8299	IV 1–45	Předpisy a přiznání nájemného a daně z domů v Mariánských Lázních	1840	kar 1167
8299	IV 46–75	Předpisy a přiznání nájemného a daně z domů v Mariánských Lázních	1840	kar 1168
8300	IV 1–84	Předpisy a přiznání nájemného a daně z domů v Mariánských Lázních	1842	kar 1168

Inv. č.	Sign.	Obsah	Časový rozsah	Evid. jedn.
8301	IV 1–24	Předpisy a přiznání nájemného a daně z domů v Mariánských Lázních	1843	kar 1168
8301	IV 25–84	Předpisy a přiznání nájemného a daně z domů v Mariánských Lázních	1843	kar 1169
8302	IV 1–84	Předpisy a přiznání nájemného a daně z domů v Mariánských Lázních	1844	kar 1169
8303	IV	Předpisy a přiznání nájemného a daně z domů v Mariánských Lázních	1845	kar 1169
8304	IV	Předpisy a přiznání nájemného a daně z domů v Mariánských Lázních	1846	kar 1169
8305	IV	Předpisy a přiznání nájemného a daně z domů v Mariánských Lázních	1847	kar 1169
8306	IV	Předpisy a přiznání nájemného a daně z domů v Mariánských Lázních	1849, 1860	kar 1169
8307	IV	Předpisy a přiznání nájemného a daně z domů v Mariánských Lázních	1861	kar 1169
8308	IV	Předpisy a přiznání nájemného a daně z domů v Mariánských Lázních	1864	kar 1169
8309	IV	Předpisy a přiznání nájemného a daně z domů v Mariánských Lázních	1865	kar 1169
8310	IV	Předpisy a přiznání nájemného a daně z domů v Mariánských Lázních	1868	kar 1169
8311	IV	Předpisy a přiznání nájemného a daně z domů v Mariánských Lázních	1875	kar 1169
8312	IV	Předpisy a přiznání nájemného a daně z domů v Mariánských Lázních	1896	kar 1138
8313		Sirotčí účty	1684–1703	kar 1170
8314		Sirotčí seznamy měst Úterý a Teplá (Summarischer Extract Vormundtschafften, Pupillen)	1760	kar 1170
8315	VIII Fas 765	Koncept dopisu vrchního úřadu Teplá o sirotčích věcech krajskému úřadu	1765	kar 1170

Inv. č.	Sign.	Obsah	Časový rozsah	Evid. jedn.
8316	VIII Fas 263	Sírotčí vyúčtování (Waisenberechnungen vom Jahre 1781 bis letzten Dezember 1786) Sírotčí tabulka Žádost města Teplá o ustanovení dvou radů pro sírotky	1781–1786	kar 1170
8317	VIII	Sírotčí účet Sírotčí tabulka Nařízení apelačního soudu v sírotčích záležitostech	1787	kar 1170
8318	VIII	Sírotčí účet (Ganzjährige Waisen Rechnung)	1788	kar 1170
8319	VIII	Oznámení pro zápisy sírotčí knihy Sírotčí účet	1790	kar 1170
8320	VIII	Sírotčí protokol Sírotčí účet Poplatek z pozůstalostí na účet normálního školního fondu	1791	kar 1170
8321	VIII	Sírotčí protokol Účet sírotčí pokladny Poplatek z pozůstalostí pro normální školní fond	1792	kar 1170
8322	VIII	Deník sírotčí pokladny Účet sírotčí pokladny Soupis sírotků Poplatek z pozůstalostí pro normální školní fond	1793	kar 1170
8323	VIII	Sírotčí tabulka Deník sírotčí pokladny Poplatek z pozůstalostí pro normální školní fond	1794	kar 1170
8324	VIII	Účet sírotčí pokladny Účet sírotčího úřadu Poplatek z pozůstalostí pro normální školní fond, korespondence	1795	kar 1171
8325	VIII	Účet sírotčího úřadu + přílohy 1–26 Poplatek z pozůstalostí pro normální školní fond, korespondence	1796	kar 1171

Inv. č.	Sign.	Obsah	Časový rozsah	Evid. jedn.
8326	VIII	Výkaz stavu sirotčího jmění Deník sirotčí pokladny Sirotčí tabulka Účet sirotčího úřadu + přílohy Poplatek z pozůstalostí pro normální školní fond	1797	kar 1171
8327	VIII	Účet sirotčího úřadu + přílohy Sirotčí tabulka	1798	kar 1171
8328	VIII	Účet sirotčího úřadu + přílohy	1799	kar 1171
8329	VIII	Sirotčí tabulka Deník sirotčí pokladny Účet sirotčího úřadu + přílohy	1800	kar 1171
8330	VIII	Pohledávky sirotčí pokladny Rájov, Dřevohryzy, Číhaná Sirotčí tabulka	1801	kar 1172
8331	VIII	Likvidační účet sirotčí pokladny Deník sirotčí pokladny Účet sirotčího úřadu + přílohy	1802	kar 1172
8332	VIII	Sirotčí tabulka Přílohy účtu sirotčího úřadu	1803	kar 1172
8333	VIII	Sirotčí tabulka Poplatek z pozůstalostí pro normální školní fond Účet sirotčí pokladny + přílohy (deník)	1804	kar 1172
8334	VIII	Účet sirotčího úřadu + přílohy Sirotčí tabulka Poplatek z pozůstalostí pro normální školní fond Pohledávky sirotčí pokladny Otročín a jiné pohledávky	1805	kar 1172
8335	VIII	Sirotčí tabulka Účet sirotčího úřadu + přílohy	1806	kar 1172



Inv. č.	Sign.	Obsah	Časový rozsah	Evid. jedn.
8336	VIII	Účet sirotčího úřadu + přílohy	1807	kar 1173
8337	VIII	Účet sirotčího úřadu + přílohy	1808	kar 1173
8338	VIII	Účet sirotčího úřadu + přílohy s deníkem likvidací	1809	kar 1173
8339	VIII	Účet sirotčího úřadu + přílohy s deníkem	1810	kar 1173
8340	VIII	Účet sirotčího úřadu + přílohy	1811	kar 1173
8341	VIII	Účet sirotčího úřadu + přílohy	1812	kar 1173
8342		Účet sirotčího úřadu + přílohy	1813	kar 1174
8343		Účet sirotčího úřadu + přílohy	1814	kar 1174
8344		Přílohy k účtu sirotčího úřadu	1815	kar 1174
8345		Účet sirotčího úřadu + přílohy	1816	kar 1174
8346		Účet sirotčího úřadu + přílohy	1817	kar 1174
8347		Účet sirotčího úřadu + přílohy	1818	kar 1174
8348		Účet sirotčího úřadu + přílohy	1819	kar 1174
8349		Účet sirotčího úřadu + přílohy	1820	kar 1174
8350		Účet sirotčího úřadu + přílohy	1821	kar 1174
8351		Účet sirotčího úřadu + přílohy	1822	kar 1175
8352		Účet sirotčího úřadu + přílohy	1823	kar 1175
8353		Účet sirotčího úřadu + přílohy	1824	kar 1175
8354		Účet sirotčího úřadu + přílohy	1825	kar 1175
8355		Účet sirotčího úřadu + přílohy	1826	kar 1175
8356		Účet sirotčího úřadu + přílohy	1827	kar 1175
8357		Přílohy k účtu sirotčího úřadu	1828	kar 1175

Inv. č.	Sign.	Obsah	Časový rozsah	Evid. jedn.
8358		Účet sirotčího úřadu + přílohy, 1829 + nedostatky v sirotčím vyúčtování 1810–1828	1810–1829	kar 1176
8359		Účet sirotčího úřadu + přílohy	1830	kar 1176
8360		Účet sirotčího úřadu + přílohy	1831	kar 1177
8361		Účet sirotčího úřadu + přílohy	1832	kar 1177
8362		Účet sirotčího úřadu + přílohy	1833	kar 1177
8363		Účet sirotčího úřadu + přílohy	1834	kar 1178
8364		Účet sirotčího úřadu + přílohy	1835	kar 1178
8365		Účet sirotčího úřadu + přílohy	1836	kar 1178
8366		Účet sirotčího úřadu + přílohy	1837	kar 1179
8367		Účet sirotčího úřadu + přílohy	1838	kar 1179
8368		Účet sirotčího úřadu + přílohy	1839	kar 1179
8369		Účet sirotčího úřadu + přílohy Plíseň	1847	kar 1180
8370		Účet sirotčího úřadu + přílohy	1848	kar 1180
8371		Účet sirotčího úřadu + přílohy Plíseň	1850	kar 1180
8372		Daňové přehledy a tabulky mj. měsíční záznamy daňových odvodů od Alexandra Zintla, likvidace kontribučního fondu	1830–1851	kar 1181

Inv. č.	Sign.	Obsah	Časový rozsah	Evid. jedn.
---------	-------	-------	---------------	-------------

## VELKOSTATEK KRUKANICE

### I. Knihy

#### A. Dominikální agenda

8373	N. 20	Urbář platů a obilních dávek + zápisy sporů poddaných s vrchností (Geld und Getreydt-Zinnsungs Buch) Něm., 23 x 36,5 cm, desky z lepenky, hřbet a rohy kožené, vázací řemínky potrhané, poškozeno hmyzem	1773–1795	ukn 4600
8374		Základní kniha zásob o užívání a kultivaci krukanických lesů podle geometrického měření z roku 1825 (Lager-Buch über die Benutzung und Kultivirung der zu Krukanitz gehörigen Waldung nach der geometrischen Aufnahme von Jahren vom Jahre 1825) Něm., 25,5 x 39 cm, desky z lepenky, hřbet a rohy kožené, vázací tkalouny	1825	ukn 4601
8375		Generální měřičská tabulka lesní a zemědělské půdy velkostatku Krukanice (General Vermessungstabelle der ... hin zum Gut Krukanitz gehörigen Obrighk. Waldungen und Meyerhofsgründe.) Něm., 22 x 35,5 cm, desky z lepenky, hřbet a rohy kožené, vázací tkalouny potrhané	[1834]	ukn 4602
8375		Generální měřičská tabulka lesní a zemědělské půdy velkostatku Krukanice (General Vermessungstabelle der ... hin zum Gut Krukanitz gehörigen Obrighk. Waldungen und Meyerhofsgründe.) Něm., 22 x 34,5 cm, desky z lepenky, hřbet a rohy kožené, vázací tkalouny	[1834]	ukn 4603
8376		Inventář zámku v Krukanicích (Inventarium allen Mobilien im Schlosse Krukanitz) 3 stejné exempláře Něm., 23 x 36 cm, nesvázané listy bez desek	1842	ukn 4604
8377	Fasz. XVII, Nr. 10	Inventář zámku v Krukanicích (Haus-Inventar im Schlosse zu Krukanitz)	1904	ukn 4605

Inv. č.	Sign. Obsah	Časový rozsah	Evid. jedn.
8378	Hospodářský inventář krukanických dvorů, ovčínů a flusárny, pivovaru, vinopalny, mlýnů, pil, lesního a skladištního úřadu, kanceláře atd. (Wirtschafts-Inventarium bey Krukanitz über die Meierhöfe Schäfereyen und Flusshaus) Něm., sešit bez desek, potrháno	1827	ukn 4606
8379	Hospodářský inventář krukanických dvorů, ovčínů a flusárny, pivovaru, vinopalny, mlýnů, pil, lesního a skladištního úřadu, kanceláře atd. (Wirtschafts-Inventarium bei Krukanitz über die Mayerhöfe, Schäfereyen und Flusshaus) Něm., 24 x 39 cm, sešit bez desek	1829	ukn 4607
8380	Hospodářský inventář krukanických dvorů, ovčínů a flusárny, pivovaru, vinopalny, mlýnů, pil, lesního a skladištního úřadu, kanceláře atd. (Wirtschafts Inventarium bei Krukanitz über die Maierhöfe, Schaefereien und Flusshaus) Něm., 24,5 x 39 cm, sešit bez desek, potrháno	1830	ukn 4608
8381	Hospodářský inventář krukanických dvorů, ovčínů a flusárny, pivovaru, vinopalny, mlýnů, pil, lesního a skladištního úřadu, kanceláře atd. (Wirtschafts-Inventarium alle inventarische Effecten bey den Meierhofen Schafereyen, Flus-, Brau- und Brannndweinhaus, Zug-, Mahl- und Schneidmühle, ..., Wald und Gewölbamt ... und Kanzley) Něm., 24 x 39 cm, desky z lepenky, hřbet a rohy kožené, vázací tkalouny, potrháno	1832–1837	ukn 4609
8382	Hospodářský inventář krukanických dvorů, ovčínů a flusárny, pivovaru, vinopalny, mlýnů, pil, lesního a skladištního úřadu, kanceláře atd. (Wirtschafts Inventarium von 1. Jänner 1838 bis Ende Dezember 1843) Něm., 24 x 38 cm, desky z lepenky, hřbet a rohy kožené	1838–1843	ukn 4610
8383	Hospodářský inventář krukanických dvorů, ovčínů a flusárny, pivovaru, vinopalny, mlýnů, pil, lesního a skladištního úřadu, kanceláře atd. (Wirtschafts Inventarium) Něm., 28 x 43,5 cm, desky z lepenky, hřbet a rohy kožené, vázací tkalouny	1844–1851	ukn 4611

Inv. č.	Sign.	Obsah	Časový rozsah	Evid. jedn.
8384		Hospodářský inventář šafáře krukaničkého dvora (Wirtschafts Inventarium für den Krukanitzer Schaffer) Něm., 23 x 34,5 cm, sešit bez desek	1814	ukn 4612
8385		Hospodářský inventář dvora Krukanice pro nastupujícího šafáře Adolfa Hellmera (Wirtschaftsinventar fortgesetzt am 30. September 1884 mit dem antretenden Schaffer Adolf Hellmer)	1884	ukn 4613
8386		Hospodářský inventář	[1884]	ukn 4614
8387		Hospodářský inventář dvora Krukanice pro předání šafáři Albertu Turbovi (Wirtschafts Inventar des Meierhofes Krukanitz bei der Uibergabe des Schaffers Adolf Hellmer an den Schaffer Albert Turba im Jänner 1905)	1905	ukn 4615
8388		Hospodářský inventář dvora Krukanice (Wirtschafts-Inventar beim Meierhofe Krukanitz nach dem Stande 1. März 1919)	1919	ukn 4616
8389		Inventář dvora Krukanice	1924	ukn 4617
8390		Inventář Ovčího dvora (Inventarium Mayerhof Schafhof) Něm., 23,5 x 37,5 cm, sešit bez desek	1805	ukn 4618
8391		Hospodářský inventář dvora Podmokly šafáře Josefa Schotta (Mayerhof Podmokl. Wirtschafts Inventarium für den Schaffer Josef Schott mit 1. Jänner 1860 anfangend.)	1860	ukn 4619
8392		Inventář podmokelského mlýna nájemce Franze Zuckera (Inventarium bei der podmokler Mahlmühle für den Mahlmühlerpachter Franz Zucker anfangend mit. 1. Juli 1877)	1877	ukn 4620
8393		Inventář dvora Podmokly šafáře Heieise (Inventarium vei dem Meierhofe Podmokl für den Schaffer Heieis)	1881	ukn 4621
8394		Hospodářský inventář dvora Podmokly šafáře Wenzla Penkerta (Meierhof Podmokl Wirtschafts-Inventar für den Schaffer Wenzl Penkert)	1899	ukn 4622

Inv. č.	Sign.	Obsah	Časový rozsah	Evid. jedn.
8395		Hospodářský inventář dvora Budeč (Wirtschafts Inventarium für den Wutscher Schaffer pro Anno 1814) Něm., 21,5 x 35 cm, sešit bez desek	1814	ukn 4623
8396		Hospodářský inventář dvora Budeč šafáře Wenzla Korna (W. Inventarium bei dem Wutscher Maierhof für den Schaffer Wenzl Korn mit 1. Jänner 1839 anfangend) Něm., 24 x 39 cm, sešit bez desek	1839	ukn 4624
8397		Hospodářský inventář dvora Budeč šafáře Floriana Brauna (Wirtschaftsinventarium bei dem Maierhofe Wutsch für den Schaffer Florian Braun bei den Übergabe an denselben am 29. Mei 1857)	1857	ukn 4625
8398		Hospodářský inventář dvora Budeč šafáře Floriana Brauna (Wirtschafts Inventarium für den Wutscher Mayerhof für den Wurtscher Schaffer Florian Braun vom 1. Jänner 1860 angefangen. Fortgesetzt am 30. September 1879 mit dem Antritte des Schaffer Johann Lucha)	1860–1879	ukn 4626
8399		Hospodářský inventář dvora Budeč (zlomek)	[1880]	ukn 4627
8400		Inventář dvora Budeč (Inventarium des Meierhofes Wutsch)	[1880]	ukn 4628
8401		Hospodářský inventář dvora Budeč předaný šafáři Josefu Heieisovi (Meierhof Wutsch Wirtschafts-Inventar für den Schaffer Josef Heieis übernommen am 8. August 1899)	1899	ukn 4629
8402		Hospodářský inventář dvora Budeč šafáře Josefa Marsche (Meierhof Wutsch Wirtschafts-Inventar für den Schaffer Josef Marsch)	[1900]	ukn 4630
8403		Inventář dvora Budeč (Schäferei-Wutsch)	1925	ukn 4631
8404		Hospodářský inventář dvora Pichl (Wirtschafts Inventarium für den Pichler Schaffer pro Anno 1814) Něm., 22 x 35 cm, sešit bez desek	1814	ukn 4632

Inv. č.	Sign.	Obsah	Časový rozsah	Evid. jedn.
8405		Inventář dvora Pichl (Inventarium bei dem Maierhofe Pichl bis Ende Juni 1832 für den der neu antretenden Schaffer) Něm., 24,5 x 39 cm, sešit bez desek	1832	ukn 4633
8406		Inventář dvora Pichl (Inventarium des Maierhofes Pichl nebst der Burggrafenswohnung anfangend vom Jahre 1853)	1853	ukn 4634
8407		Invenář dvora Pichl (Inventarium des Maierhofes Pichl nebst der Burggrafenswohnung anfangend v. J. 1853)	1853–1854	ukn 4635
8408		Inventář dvora Pichl (Inventarium von Meierhofe Pichl)	1894–1896	ukn 4636
8409		Hospodářský inventář dvora Pichl šafáře Georga Latky (Mayerhof Pichl. Wirthschafts-Inventarium für den Schaffer Georg Latka beginnt mit 10. September 1863)	1863	ukn 4637
8410		Inventář dvora Pichl (Inventar vom Jahre 1896 beginnend)	1896–1898	ukn 4638
8411		Hospodářský inventář dvora Pichl šafáře Latky (Wirtschafts Inventar v. 8. August 1899 Schaffer Latka in Juni 1919)	1899–1919	ukn 4639
8412		Inventář dvora Liška (Inventarium des Maierhofes Lischka)	1854–1861	ukn 4640
8413		Inventář dvora Liška (Inventarium von Meierhof Lischka)	1858–1866	ukn 4641
8414		Inventář dvora Liška (Inventarium von Mierhof Lischka)	[1899]	ukn 4642
8415		Hospodářský inventář dvora Liška šafáře Wenzla Heueise (Meierhof Liška Wirthschafts-Inventar für den Schaffer Wenzl Heueis)	[1919]	ukn 4643

Inv. č.	Sign. Obsah	Časový rozsah	Evid. jedn.
8416	Inventář pivovaru, vinopalny, úředního domu, myslivny a vybavení kanceláří, bednářství, myslivce, zahradníka a mlynáře (Inventarium über Bräu, Brandwein, Amt und Jägerhaus, dann Binder, Jäger, Gärtner, Mühler und Kanzleyrequisiten im Jahr 1820) Něm., 22 x 35,5 cm, sešit bez desek	1820	ukn 4644
8417	Inventář pivovaru, vinopalny, flusárny a obydlí lesníka, zahradníka, mlynáře a úředního domu (Inventarium von Brau, Brandwein, dann Flusshaus, Försterwohnungen, Gärten, Mühler und Amtshaus 1826) Něm., 22 x 36 cm, sešit bez desek	1826	ukn 4645
8418	Inventář krukaničké kanceláře (Inventarium der Krukanitzer Amtskanzlei 1832) Něm., 22 x 35 cm, sešit bez desek	1832	ukn 4646
8419	Inventář pivovaru	[1850]	ukn 4647
8420	Inventář nového zařízení pivovaru a elektrárny v Krukaničích (Neueinrichtung der Bierbrauerei Krukanitz u. Elektrizitätswerk)	1913–1914	ukn 4648
8421	Inventář zařízení pivovaru v Krukaničích (Inventar über der Einrichtung der Bierbrauerei in Krukanitz)	1909–1910	ukn 4649
8422	Inventář pivovaru (Brauerei)	1924	ukn 4650
8423	Inventář všech patronátních budov – kostelů Číhaná, Úněšov, Pernarec, Březí, škol a far Číhaná a Pernarec (Inventarium über sämentliche Patronatsgebäude auf dem Stiftsgute Krukanitz vom Jahre 1827) Něm., 21,5 x 34 cm, sešit bez desek	1827	ukn 4651
8424	Hospodářský konferenční protokol (Conferenz Protocoll) Něm., 23 x 38,5 cm, desky z papíru, zadní strana chybí, potrháno	1814	ukn 4652
8425	Hospodářský konferenční protokol (Amtstags Protocoll in Wirtschaftsangelegenheiten) Něm., 22 x 34,5 cm, desky z papíru, potrháno	1815	ukn 4653



Inv. č.	Sign.	Obsah	Časový rozsah	Evid. jedn.
8426		Hospodářský konferenční protokol (Amtstags Protocoll in Wirthschaftsangelegenheiten) Něm., 22 x 34 cm, desky z papíru, přední strana chybí, potrháno	1816	ukn 4654
8427	No. II	Hospodářský konferenční protokol (Amtstags Protocoll in Wirthschaftsangelegenheiten 1818) Něm., 21 x 34 cm, sešit bez desek	1818	ukn 4655
8428	No. VIII	Hospodářský konferenční protokol (Amtstags-Protokoll für das Jahr 1823) Něm., 21,5 x 34,5 cm, desky z lepenky, natržený hřbet	1823	ukn 4656
8429	XII	Hospodářský konferenční protokol (Amtstags-Protocoll für das Jahr 1824) Něm., 21,5 x 33,5 cm, desky z lepenky, natržený hřbet	1824	ukn 4657
8430	N. 16	Hospodářský konferenční protokol (Amtstags-Protocoll) Něm., 21 x 34 cm, desky z lepenky, natržený hřbet	1825	ukn 4658
8431		Hospodářský konferenční protokol (Amtstags-Protocoll) Něm., 20 x 34 cm, desky z lepenky, potrhaný hřbet	1826	ukn 4659
8432		Hospodářský konferenční protokol (Amtstags-Protocoll) Něm., 21 x 34 cm, desky z lepenky	1827	ukn 4660
8433		Hospodářský konferenční protokol (Amtstagsprotocoll in Wirthschaftsangelegenheiten) Něm., 21 x 34,5 cm, desky z lepenky, natržený hřbet	1830	ukn 4661
8434		Hospodářský konferenční protokol (Protocolle über Wirthschaftsanordnungen) Něm., 21 x 34,5 cm, desky z lepenky, potrhaný hřbet	1833–1835	ukn 4662
8435		Hospodářský konferenční protokol (Protokoll über Wirthschaftsanordnungen) Něm., 20 x 35 cm, desky z lepenky, vazba uvolněná, potrhaný hřbet	1835–1842	ukn 4663

Inv. č.	Sign.	Obsah	Časový rozsah	Evid. jedn.
8436		Záznamy k hospodářské konferenci (Vormerkungen zum Amtstag mit 9. Jänner 1838 anfangend) Něm., 23 x 37,5 cm, sešit bez desek	1838–1841	ukn 4664
8437	No. 51	Hospodářská nařízení (Wirtschafts Anordnungen Anfangend von 1. Jänner 1805) Něm., 22,5 x 36 cm, desky z papíru, hřbet potrhaný	1805–1807	ukn 4665
8438		Kniha vrchnostenských nařízeních a rozhodnutí (Obrigkeithliches Dekretenbuch) Něm., 21 x 35 cm, desky z lepenky, hřbet a rohy kožené, vázací tkalouny utrhané	1827–1926	ukn 4666
8439		Základní čili hospodářská lesní kniha – koncept (č. 1–5 + vložené samostatné listy) (Lager oder Wirtschaftsbuch) Něm., 25 x 40 cm, sešit bez desek	1825–1829	ukn 4667
8440		Přehled ročních výnosů obilí všech dvorů (Übersicht über den ganzjaehrigen Körnerertrag auf allen Maierhöfen anfangend vom Jahre 1841) Něm., 20,5 x 35 cm, desky z lepenky, hřbet potrhaný	1841–1872	ukn 4668
8441		Polní osevní plán (Gut Kruckanitzer Felder-Beschreibung de Ao 1790 bis 1797, 1798) Něm., 22 x 35,5 cm, desky z papíru	1790–1798	ukn 4669
8442		Základní kniha pozemků všech vrchnostenských polí, luk, zahrad, rybníků, pastvin a lad (Lager Buch über alle obrigkeitliche Acker, Wiesen, Gärten, Teiche, Huttweiden und oede Plätze vom Jahr 1827 bis inc. 1838 3te Fortsetzung) Něm., 35 x 51 cm, desky z lepenky, vazba rozpadlá, desky potrhané	1827–1838	ukn 4670
8443		Robotní peněžní rejstřík (Vorbehaltener Robotabtrags-Register) Něm., 24 x 36 cm, desky z lepenky, hřbet a rohy kožené, vázací tkalouny potrhané, potrháno, poškozeno hmyzem, plíseň	1784–1787	ukn 4671

Inv. č.	Sign.	Obsah	Časový rozsah	Evid. jedn.
8444		Robotní peněžní rejstřík (... zahlungs Register) Něm., 22 x 36 cm, desky z lepenky, hřbet a rohy kožené, vázací tkalouny potřhané, poškozeno hmyzem, plíseň	1785–1787	ukn 4672
8445		Rejstřík potažních a ručních robot (Zug und Hand Zahlungs Register) Něm., 23 x 37 cm, desky z papíru	1804	ukn 4673
8446		Robotní rejstřík sedláků a chalupníků (Robotregister der Bauern und Häusler) Něm., 23 x 35,5 cm, desky z papíru	1812	ukn 4674
8447	N. 15	Robotní rejstřík sedláků a chalupníků (Robotregister der Bauern und Häusler) Něm., 23 x 36 cm, desky z papíru	1813	ukn 4675
8448	N. 6	Robotní rejstřík sedláků a chalupníků (Robotregister der Bauern und Häusler) Něm., 24 x 39 cm, desky z papíru, natržený hřbet	1814	ukn 4676
8449	N. 6	Rejstřík potažních a ručních robot (Register über verrichtete Zug und Hand-Robot) Něm., 25 x 39 cm, desky z papíru, potřhaný hřbet	1815	ukn 4677
8450	No. 6	Rejstřík potažních a ručních robot (Register über verrichtete Zug und Hand-Robot) Něm., 25 x 40 cm, desky z papíru	1816	ukn 4678
8451	No. 11	Rejstřík potažních a ručních robot sedláků a chalupníků (Robotsregister über verrichtete Zug u. Handrobot von Bauern und Häuslern) Něm., 23 x 36 cm, desky z papíru	1817	ukn 4679
8452	No. 8	Robotní rejstřík (Robotregister) Něm., 22 x 33,5 cm, desky z papíru	1820	ukn 4680
8453	8	Robotní rejstřík (Robots-Register) Něm., 21,5 x 34 cm, desky z papíru, natržený hřbet	1821	ukn 4681

Inv. č.	Sign.	Obsah	Časový rozsah	Evid. jedn.
8454	No. IX	Robotní rejstřík (Register die reservirten Zug und Handtäge von Bauern dann Handrobotstäge von Häuslern, ferner an unentgeldlichen Arbeitstagen) Něm., 25 x 40 cm, desky z papíru	1823	ukn 4682
8455	IX	Robotní rejstřík (Register über die reservierten Zug und Handtäge von Bauern, dan Handrobotstäge von Häuslern, ferner an unentgeldlichen Arbeitstagen) Něm., 25 x 39 cm, desky z papíru	1824	ukn 4683
8456	VIII	Robotní rejstřík (Register über die Reservierten Zug und Handtäge von Bauern, dann Handrobotstäge von Häuslern, ferner an unentgeldlichen Arbeitstagen) Něm., 25 x 39 cm, desky z papíru, potrhaný hřbet	1825	ukn 4684
8457		Robotní rejstřík (Register über die reservirten Zug und Handtäge von Bauern, dann Handrobotstäge vom Häuslern ferner an unentgeldlichen Arbeitstagen) Něm., 25 x 38 cm, desky z papíru	1827	ukn 4685
8458		Robotní rejstřík (Register über die reservirten Zug und Handtäge von Bauern, dan Handrobotstäge vom Häuslren ferner an unentgeldlichen Arbeitstagen und einzelnen Naturalrobot) Něm., 24,5 x 39 cm, desky z papíru, potrhaný hřbet	1828	ukn 4686
8459		Robotní rejstřík (Register über die reservirten Zug und Handtage von Bauern, dann Handrobotstage von Häuslern, ferner an unentgeltlichen Arbeitstagen und einzelner Naturalrobot) Něm., 24 x 38 cm, desky z papíru, potrhaný hřbet	1829	ukn 4687

Inv. č.	Sign.    Obsah	Časový rozsah	Evid. jedn.
8460	<p>Robotní rejstřík  (Robotregister über die reservierten Zug und Handtage von Bauern, dann Handrobotstage von Häuslern, ferner an unentgeltlichen Arbeitstagen und einzelner Naturalrobot)  Něm., 31 x 45 cm, desky z papíru, potrhany hřbet poškozeno hmyzem, plíseň</p>	1830	ukn 4688
8461	<p>Robotní rejstřík  (Robotregister über die reservierten Zug und Handtage von Bauern, dann Handrobotstage von Häuslern, ferner an unentgeltlichen Arbeitstagen und einzelner Naturalrobot)  Něm., 24 x 38 cm, desky z papíru, hřbet potrhany, plíseň</p>	1831	ukn 4689
8462	<p>Robotní rejstřík  (Robotregister über die reservierten Zug und Handtagen von Bauern, dann Handrobotstage von Häuslern, ferner an unentgeltlichen Arbeitstagen und einzelnen Naturalrobot)  Něm., 24 x 38 cm, desky z papíru, potrhany hřbet</p>	1832	ukn 4690
8463	<p>Robotní rejstřík  (Robotregister über die reservierten Zug- und Handtage von den Bauern, dann Handrobotstage von Häuslern, ferner an unentgeltlichen Arbeitstagen und einzelnen Naturalrobot)  Něm., 31 x 45 cm, desky z lepenky, hřbet kožený, poškozeno hmyzem</p>	1833	ukn 4691
8464	<p>Robotní rejstřík  (Robotregister über die reservierten Zug- und Handtage von den Bauern, dann Handrobotstage von Häuslern, ferner an unentgeltlichen Arbeitstagen und einzelnen Naturalrobot)  Něm., 31 x 47 cm, desky z lepenky, hřbet kožený, potrhany, plíseň</p>	1834	ukn 4692
8465	<p>Robotní rejstřík  (Robotregister über die reservierten Zug- und Handtage von den Bauern, dann Handrobotstage von Häuslern, ferner an unentgeltlichen Arbeitstagen und einzelnen Naturalrobot)  Něm., 31 x 46 cm, desky z lepenky, potrháno, poškozeno hmyzem, plíseň</p>	1835	ukn 4693

Inv. č.	Sign. Obsah	Časový rozsah	Evid. jedn.
8466	Robotní rejstřík (Robotregister über die reservirten Zug und Handtage von den Bauern dann Handrobotstage von Hauslern ferner an unentgeldlichen Arbeitstagen und einzelnen Naturalrobot) Něm., 31 x 48 cm, desky z lepenky, potrháno, plíseň	1836	ukn 4694
8467	Robotní rejstřík (Robotregister über die reservirten Zug und Handtage von den Bauern, dann Handrobotstage von Hauslern ferner an unentgeldlichen Arbeitstagen und einzelnen Naturalrobot) Něm., 31 x 46 cm, desky z lepenky, hřbet a rohy kožené	1837	ukn 4695
8468	Robotní rejstřík (Robot Register über die reservirten Zug und Handtage von den Bauern, dann Handarbeitstage von Hauslern ferner an unentgeldlichen Arbeitstagen und einzelnen Naturalrobot) Něm., 24 x 37 cm, desky z lepenky, hřbet kožený	1838	ukn 4696
8469	Robotní rejstřík (Robot-Register über die reservirten Zug- und Handtage von den Bauern dann Handtage von Häuslern ferner an unentgeldlichen Arbeitstagen und einzelnen Naturalrobot) Něm., 23 x 37,5 cm, desky z lepenky, hřbet kožený	1839	ukn 4697
8470	Robotní rejstřík (Robothregister uiber die reservierten Zug- und Handtage von den Bauern dann Handrobothstage von Häuslern ferner an unentgeldlichen Arbeitstagen und einzelnen Naturalroboth) Něm., 23 x 37,5 cm, desky z lepenky, hřbet kožený, potrháno, plíseň	1840	ukn 4698
8471	Robotní rejstřík (Robothregister über die reservirten Zug- und Handtage von den Bauern dann Handrobothstage von Häuslern ferner an unentgeldlichen Arbeitstagen und einzelnen Naturalroboth) Něm., 23,5 x 38 cm, desky z lepenky, hřbet kožený	1841	ukn 4699

Inv. č.	Sign.    Obsah	Časový rozsah	Evid. jedn.
8472	Robotní rejstřík (Robotregister über die reservierten Zug- und Handtage von den Bauern, dann Handrobothstage von Häuslern ferner an unentgeltlichen Arbeitstagen und einzelnen Naturalroboth) Něm., 25 x 37,5 cm, desky z lepenky	1842	ukn 4700
8473	Robotní rejstřík (Robotregister über die reservierten Zug- und Handtage von den Bauern dann Handrobotstage von Hauslern ferner an unentgeltlichen Arbeitstagen u einzelnen Naturalroboth) Něm., 25 x 38 cm, desky z lepenky, hřbet kožený, potrháno, plíseň	1843	ukn 4701
8474	Robotní rejstřík (Robotregister über die reservierten Zug- und Handtage von den Bauern dann Handrobothstage von Häuslern ferner an unentgeltlichen Arbeitstagen und einzelnen Naturalroboth) Něm., 25 x 37,5 cm, desky z lepenky, hřbet kožený	1844	ukn 4702
8475	Robotní rejstřík (Robotregister über die reservierten Zug- und Handtage von den Bauern dann Handrobothstage von Häuslern ferner an unentgeltlichen Arbeitstagen und einzelnen Naturalrobot) Něm., 25 x 37 cm, desky z lepenky, hřbet látkový	1845	ukn 4703
8476	Robotní rejstřík (Robotregister über die reservierten Zug- und Handtage von den Bauern dann Handrobothstage von Häuslern ferner an unentgeltlichen Arbeitstagen und einzelnen Naturalrobot) Něm., 23 x 36 cm, desky z lepenky, hřbet látkový	1846	ukn 4704
8477	Robotní rejstřík (Robotregister über die reservierten Zug- und Handtage von den Bauern dann Handrobothstage von Häuslern ferner an unentgeltlichen Arbeitstagen und einzelnen Naturalrobot) Něm., 23 x 36 cm, desky z lepenky, hřbet látkový	1847	ukn 4705

Inv. č.	Sign. Obsah	Časový rozsah	Evid. jedn.
8478	Robotní rejstřík (Robotregister über die reservirten Zug- und Handtage von den Bauern dann Handrobotstage von Häuslern ferner an unentgeldlichen Arbeitstagen und einzelnen Naturalrobot) Něm., 24 x 38,5 cm, desky z lepenky, hřbet kožený	1848	ukn 4706
8479	Robotní rejstřík lesního úřadu Něm., 22 x 33 cm, desky z lepenky	1818–1822	ukn 4707
8480	Robotní rejstřík lesního úřadu (Robotregister über die beim Forstamte zu verrichteten reservirten Zug, und Handtage von den Bauern, dann Handrobotstage von obrigkeitlichen Waldheegern) Něm., 23,5 x 38 cm, desky z lepenky, hřbet kožený	1837	ukn 4708
8481	Robotní rejstřík lesního úřadu (Robotregister über die beim Forstamte zu verrichteten reservirten Zug, und Handtage von den Bauern, dann Handrobotstage von obrigkeitlichen Waldheegern) Něm., 23 x 37 cm, desky z lepenky, hřbet kožený, okousáno hlodavci	1838	ukn 4709
8482	Robotní rejstřík lesního úřadu (Robotregister über die beim Forstamte zu verrichteten reservirten Zug, und Handtage von den Bauern, dann Handrobotstage von obrigkeitlichen Waldheegern) Něm., 23,5 x 37 cm, desky z lepenky, hřbet a rohy kožené, poškozeno hmyzem, plíseň	1839	ukn 4710
8483	Robotní rejstřík lesního úřadu (Robotregister über die beim Forstamte zu verrichteten reservirten Zug, und Handtage von den Bauern, dann Handrobotstage von obrigkeitlichen Waldheegern) Něm., 24 x 38 cm, desky z lepenky, hřbet a rohy kožené	1840	ukn 4711
8484	Robotní rejstřík lesního úřadu (Robotregister über die beim Forstamte zu verrichteten reservirten Zug, und Handtage von den Bauern, dann Handrobotstage von obrigkeitlichen Waldheegern) Něm., 24 x 38 cm, desky z lepenky, hřbet a rohy kožené	1841	ukn 4712



Inv. č.	Sign.	Obsah	Časový rozsah	Evid. jedn.
8485		Robotní rejstřík lesního úřadu (Robotregister über die beim Forstamte zu verrichteten reservirten Zug, und Handtage von den Bauern, dann Handrobotstage von obrigkeitlichen Waldheegern) Něm., 23 x 37 cm, desky z lepenky, hřbet kožený	1842	ukn 4713
8486		Robotní rejstřík lesního úřadu (Robotregister über die beim Forstamte zu verrichteten reservirten Zug, und Handtage von den Bauern, dann Handrobotstage von obrigkeitlichen Waldheegern) Něm., 24 x 37,5 cm, desky z lepenky, hřbet a rohy kožené	1843	ukn 4714
8487		Robotní rejstřík lesního úřadu (Robot-Register über die beim Forstamte zuverrichteten reservierten Zug und Handtäge von den Bauern, dann Handrobot Täge von den obrigkeitlichen Waldheegern) Něm., 25 x 39 cm, desky z lepenky, hřbet kožený	1844	ukn 4715
8488		Robotní rejstřík lesního úřadu (Robot-Register über die beim Forstamte zuverrichteten reservierten Zug und Handtäge von den Bauern, dann Handrobot Täge von den obrigkeitlichen Waldheegern) Něm., 24 x 37 cm, desky z lepenky, hřbet kožený	1845	ukn 4716
8489		Robotní rejstřík lesního úřadu (Robot-Register über die beim Forstamte zuverrichteten reservierten Zug und Handtäge von den Bauern, dann Handrobot Täge von den obrigkeitlichen Waldheegern) Něm., 24,5 x 37 cm, desky z lepenky, hřbet látkový	1846	ukn 4717
8490		Robotní rejstřík lesního úřadu (Robot-Register über die beim Forstamte zuverrichteten reservierten Zug und Handtäge von den Bauern, dann Handrobot Täge von den obrigkeitlichen Waldheegern) Něm., 23 x 36 cm, desky z lepenky, hřbet kožený, plíseň	1847	ukn 4718

Inv. č.	Sign.	Obsah	Časový rozsah	Evid. jedn.
8491		Robotní rejstřík lesního úřadu (Robot-Register über die beim Forstamte zuverrichteten reservierten Zug und Handtäge von den Bauern, dann Handrobot Täge von den obrigkeitlichen Waldheegern) Něm., 24 x 37 cm, desky z lepenky, hřbet kožený	1848	ukn 4719
8492		Pracovní kniha šafáře v Krukanicích (Arbeits-Buch für den Krukanitzer Schaffer) Něm., 19,5 x 22 cm, desky z papíru, potrháno	1814	ukn 4720
8493	No. 19	Pracovní kniha šafáře v Krukanicích (Arbeits-Handbuch für den Schaffer in Krukanitz) Něm., 20 x 25 cm, desky z papíru, potrháno	1816	ukn 4721
8494	No. 16	Pracovní kniha šafáře v Krukanicích (Arbeits Handbüchl für den Krukanitzer Schaffer 1818) Něm., 17,5 x 21 cm, desky z papíru, hřbet potrhaný	1818	ukn 4722
8495		Pracovní kniha šafáře v Krukanicích (Arbeits-Handregister für den Krukanitzer Schaffer) Něm., 20 x 24 cm, desky z papíru, hřbet potrhaný	1819	ukn 4723
8496	29	Pracovní kniha šafáře v Krukanicích (Arbeits-Handbüchl für den Schaffer in Krukanitz) Něm., 21 x 24,5 cm, desky z papíru, hřbet potrhaný	1820	ukn 4724
8497	No. 19	Pracovní kniha šafáře v Krukanicích (Arbeits-Handbüchl für den Schaffer in Krukanitz) Něm., 21 x 24,5 cm, desky z papíru, hřbet potrhaný	1822	ukn 4725
8498		Pracovní kniha šafáře v Krukanicích (Arbeits-Handbüchl für den Schaffer in Krukanitz) Něm., 18 x 21 cm, desky z papíru, potrhaný hřbet, zadní strana chybí	1831	ukn 4726

Inv. č.	Sign.	Obsah	Časový rozsah	Evid. jedn.
8499		Pracovní kniha šafáře dvora Liška (Arbeits-Handbuch für den Schaffer in Lischka) Něm., 20 x 24,5 cm, desky z papíru	1815	ukn 4727
8500	29	Pracovní kniha šafáře dvora Liška (Arbeits-Handbüchl für den Schaffer in Lischka) Něm., 20 x 24 cm, desky z papíru	1820	ukn 4728
8501	No. 23	Pracovní kniha šafáře dvora Liška (Arbeits-Handbüchl für den Schaffer in Lischka) Něm., 20,5 x 24,5 cm, desky z papíru	1822	ukn 4729
8502		Pracovní kniha šafáře dvora Pichl (Arbeits Handbuch für den Schaffer in Pichl) Něm., 20 x 25 cm, desky z papíru, potrháno, poškozeno hmyzem	1815	ukn 4730
8503	19	Pracovní kniha šafáře dvora Pichl (Arbeits-Handbuch für den Schaffer in Pichl) Něm., 20 x 24,5 cm, desky z papíru	1816	ukn 4731
8504	No. 17	Pracovní kniha šafáře dvora Pichl (Arbeits-Handbuch für den Pichler Schaffer) Něm., 18 x 22 cm, desky z papíru	1817	ukn 4732
8505	No. 29	Pracovní kniha šafáře dvora Pichl (Arbeits-Handbüchl für den Schaffer in Pichl) Něm., 20 x 24 cm, desky z papíru	1820	ukn 4733
8506	No. 20	Pracovní kniha šafáře dvora Pichl (Arbeits-Handbüchl für den Schaffer in Pichl) Něm., 21 x 24,5 cm, desky z papíru	1822	ukn 4734
8507		Pracovní kniha šafáře dvora Budeč (Arbeits Buch für den Wutscher Schaffer) Něm., 19,5 x 22,5 cm, desky z papíru	1814	ukn 4735
8508		Pracovní kniha šafáře dvora Budeč (Arbeits-Handbuch für den Schaffer in Wutsch) Něm., 20 x 25 cm, desky z papíru	1815	ukn 4736
8509	19	Pracovní kniha šafáře dvora Budeč (Arbeits-Handbuch für den Schaffer in Wutsch) Něm., 20 x 25 cm, desky z papíru, potrháno	1816	ukn 4737

Inv. č.	Sign.	Obsah	Časový rozsah	Evid. jedn.
8510	17	Pracovní kniha šafáře dvora Budeč (Arbeits-Handbuch für den Wutscher Schaffer) Něm., 18 x 22 cm, desky z papíru, potrháno	1817	ukn 4738
8511	16	Pracovní kniha šafáře dvora Budeč (Arbeits-Handbüchl für den Wutscher Schaffer) Něm., 17 x 21 cm, desky z papíru	1818	ukn 4739
8512	No. 22	Pracovní kniha šafáře dvora Budeč (Arbeits-Handbüchl für den Schaffer in Wutsch) Něm., 21 x 25 cm, desky z papíru	1822	ukn 4740
8513	No. 17	Pracovní kniha šafáře dvora Podmokly (Arbeits-Handbuch für den Podmokler Schaffer) Něm., 18 x 22 cm, desky z papíru, potrháný hřbet	1817	ukn 4741
8514	16	Pracovní kniha šafáře dvora Podmokly (Arbeits-Handbüchl für den Podmokler Schaffer) Něm., 17 x 21 cm, desky z papíru	1818	ukn 4742
8515		Pracovní kniha šafáře dvora Podmokly (Arbeits Handbüchl für den Schaffer in Podmokl) Něm., 20 x 24 cm, desky z papíru	1820	ukn 4743
8516	No. 21	Pracovní kniha šafáře dvora Podmokly (Arbeits-Handbüchl für den Schaffer in Podmokl) Něm., 20,5 x 25 cm, desky z papíru, hřbet potrhaný	1822	ukn 4744
8517		Kniha se záznamy o pracích vykonaných na dvorech a polesích (Protokoll ...) Něm., 21 x 34 cm, desky z lepenky, hřbet látkový, potrháno, plíseň	1843–1866	ukn 4745

## **B. Přenesená agenda**

### **1. Správa politická**

8518		Úřední protokol ve věcech veřejných (Amtstags-und Vormerkungs-Protocoll in Pub. Polit.) Něm., 21 x 34 cm, desky z papíru, hřbet potrháný	1831	ukn 4746
------	--	--	------	----------

Inv. č.	Sign. Obsah	Časový rozsah	Evid. jedn.
8519	Protokol nařízení oznámených poddaným o úředních dnech (Protocoll uiber die in Amtstügen an die Unterthanen erlassenen Anordnungen) Něm., 23 x 34 cm, sešit bez desek	1820	ukn 4747
8520	Kniha zpráv pro krajský úřad v Plzni (K. K. Kreisamtliches Berichten Buch) Něm., 24 x 37 cm, sešit bez desek, potrháno, poškozeno hlodavci	1800	ukn 4748
8521	Kniha zpráv pro krajský úřad v Plzni (Berichtserstattungen) Něm., 23 x 37 cm, sešit bez desek, poškozeno hlodavci	1809	ukn 4749
8522	Kniha zpráv pro krajský úřad v Plzni (Berichten Buch)	1810–1812	ukn 4750
8523	Protokol vojenských přípřeží (Prothokoll uiber die vom Königl. Kreisamt und Obrigkeitlicher Seits ausgeschriebene Militar-Vorspann) Něm., 22,5 x 36 cm, sešit bez desek	1795	ukn 4751
8524	Protokol vojenských přípřeží (Prothokoll uiber die vom Königl. Kreisamt und Obrigkeitlichen Seits ausgeschriebene Militar Vorspann) Něm., 23 x 36 cm, sešit bez desek	1799	ukn 4752
8525	Protokol vojáků na dovolené (Protokoll über die Militärbeurlaubten) Něm., 23,5 x 37 cm, sešit bez desek	1812–1819	ukn 4753
8526	Protokol udělených cestovních a vandrovních pasů (Protokoll uiber die ertheilte Reise- und Wanderpässe) Něm., 24 x 37 cm, sešit bez desek	1813–1815	ukn 4754
8527	Protokol hnanců (Protokoll uiber durch den Schub beförderende Persohnen) Něm., 22 x 35 cm, sešit bez desek	1806–1817	ukn 4755

## 2. Soudní agenda

Inv. č.	Sign.	Obsah	Časový rozsah	Evid. jedn.
8528	Lit. A	Kniha poddanských pozemků s oceněním a dluhy (Instrumenten Buch über den Activ- und Passivstande der Unterthannen) Něm., 26 x 40 cm, desky z lepenky, hřbet a rohy kožené, vázací tkalouny potřhané, potrháno	1823	ukn 4756
8529		Tabulka vyřízené soudní agendy (Justitz-Tabelle) Něm., 20 x 34 cm, sešit bez desek, volně vložené listy	1835	ukn 4757
8530		Tabulka vyřízené soudní agendy (Justitz-Tabelle) Něm., 21 x 35 cm, sešit bez desek, volně vložené listy	1836	ukn 4758
8531		Tabulka vyřízené soudní agendy (Justiz-Tabelle) Něm., 21 x 35 cm, sešit bez desek	1837	ukn 4759
8532		Tabulka vyřízené soudní agendy (Justiz-Tabelle) Něm., 20 x 34 cm, sešit bez desek	1838	ukn 4760

Inv. č.	Sign.	Obsah	Časový rozsah	Evid. jedn.
---------	-------	-------	---------------	-------------

## II. Spisový materiál

### A. Registraturní pomůcky

#### 1. Hospodářská a dominikální agenda

8533		Podací protokol důchodního úřadu	1859–1861	ppr 90
8534		Podací protokol důchodního úřadu (Geschäfts-Protocoll) plíseň	1884	ppr 91
8535		Podací protokol důchodního úřadu (Protokoll über laufende Eingaben)	1889–1892	ppr 92
8536		Podací protokol důchodního úřadu (Gestions-Protokoll)	1904–1909	ppr 93
8537		Podací protokol důchodního úřadu (Gestions-Protokoll)	1910–1915	ppr 94
8538		Podací protokol důchodního úřadu (Briefe-Einlauf & Ausgang-Register)	1916–1920	ppr 95
8539		Podací protokol důchodního úřadu (Briefe-Einlauf & Ausgang-Register)	1921–1925	ppr 96
8540		Podací protokol hospodářského a patronátního úřadu (Geschäftsprotocoll) Potrháno, plíseň, ohlodáno	1858–1859	ppr 97
8541		Podací protokol hospodářského a patronátního úřadu (Geschaefts-Potokoll) Potrháno, ohlodáno	1862–1863	ppr 98
8542		Podací protokol patronátního úřadu (Geschaefts-Protokoll) Potrháno, ohlodáno	1863–1865	ppr 99
8543		Podací protokol patronátního úřadu a inspektorátu (Gestions-Protokoll des Patronatsamtes und Inspectorats Krukanitz)	1877–1891	ppr 100
8544		Podací protokol patronátního úřadu (Gestions-Protokoll für Patronats-Angelegenheiten)	1891–1902	ppr 101

Inv. č.	Sign.	Obsah	Časový rozsah	Evid. jedn.
8545		Elench hospodářské a dominikální agendy (řazeno abecedně dle věcných hesel), sign. VII, X, XIII, starší manipulace	(1767)–1863	ele 13
8546		Elench patronátního úřadu (Elenchus über sämmtliche Gegenstände des Krukanitzer u. Chotěschauer Patronates)	(1677)–1892	ele 14
8547		Elench dominikální a hospodářské agendy, (řazeno abecedně dle věcných hesel), sign. I–XVII), novější manipulace	(1764)–1920	ele 15
8548		Soupisy účetních příloh (jednotlivé inventáře účetních příloh vyjmuté z účetního materiálu, nesvázaná složka)	1784–1852	fas 3
<b>2. Přenesená agenda</b>				
8549		Výkaz spisů předaných velkostatku Krukanice okresnímu soudu v Bezdručicích (Ausweis der aus dem Gerichtsbezirke des ehemaligen Dominiums Krukanitz dem kk. Bezirksgerichte Weseritz zu fallenden Weisen und Kurenden)	1850	rep 37
8550		Výkaz spisů předaných velkostatku Krukanice okresnímu soudu v Městě Touškově (Ausweis der aus dem Gerichtsbezirke des ehemaligen Dominiums Krukanitz der k. k. Bezirksgerichte Tuschkau zufallenden Weisen und Kurrenden)	1850	rep 38
8551		Inventář spisů přenesené a hospodářské agendy (Inventarium uiber das Steuerregulirungs und Amtsarchiv, dann Wirtschaftsschrifte verfasst von Pferd. Klukauf Mitadministr.) Něm., 21 x 34 cm, desky z lepenky, hřbet a rohy kožené, potrháno, poškozeno hmyzem, plíseň	1708–1789	rep 39
8552	fas. VI	Repertář kontribuční agendy (Repertorium in Contributionalia) Něm., 23 x 35 cm, desky z papíru, potrháno, plíseň	1763–1849	rep 40

## B. Spisy

### 1. Hospodářská a dominikální agenda



Inv. č.	Sign.	Obsah	Časový rozsah	Evid. jedn.
<b>Stará manipulace</b>				
8553	VII 3–253	Hospodářská a dominikální agenda	1796–1830	kar 1181
8554	VII 6–54	Hospodářská a dominikální agenda	1835–1850	kar 1181
<b>Nová manipulace</b>				
8555	Dom. fasc. V 1–74	Hospodářská a dominikální agenda	1728–1830	kar 1182
8556	Dom. fasc. X 1–65	Hospodářská a dominikální agenda	1851–1855	kar 1183
8557		Přijímání a propouštění světských zaměstnanců Služební instrukce Seznamy úředníků Deputátní a peněžní platy	1830–1933	kar 1183
8558		Spor s panstvím Bezdrůžice o pozemky	1764	kar 1183
8559		Ostatní, mj. - propachtování dvora Podmokly, 1821 - stížnosti na špatné obecní hospodaření ve vsi Budeč, 1815	1814–1830	kar 1183
8560	82	Inspektorát	1879	kar 1184
8561	1–5	Inspektorát	1882	kar 1184
8562	2–15	Inspektorát	1883	kar 1184
8563	162	Inspektorát	1884	kar 1184
8564	17–19	Inspektorát	1889	kar 1184
8565	4–278	Inspektorát	1890	kar 1184
8566	1–202	Inspektorát	1891	kar 1184
8567	1–197	Inspektorát	1892	kar 1184
8568	1–222	Inspektorát	1893	kar 1185
8569	1–161	Inspektorát	1894	kar 1185

Inv. č.	Sign.	Obsah	Časový rozsah	Evid. jedn.
8570	1–180	Inspektorát	1895	kar 1185
8571	1–169	Inspektorát	1896	kar 1185
8572	2–191	Inspektorát	1897	kar 1185
8573	44– 189	Inspektorát	1898	kar 1186
8574	1–213	Inspektorát	1899	kar 1186
8575	1–169	Inspektorát	1900	kar 1186
8576	6–128	Inspektorát	1901	kar 1186
8577	1–201	Inspektorát	1902	kar 1186
8578	1–223	Inspektorát	1903	kar 1187
8579	1–212	Inspektorát	1904	kar 1187
8580	1–181	Inspektorát	1905	kar 1187
8581	1–233	Inspektorát	1906	kar 1188
8582	2–227	Inspektorát	1907	kar 1188
8583	1–270	Inspektorát	1909	kar 1188
8584	1–339	Inspektorát	1910	kar 1189
8585	1–254	Inspektorát	1911	kar 1189
8586	1–213	Inspektorát	1912	kar 1189
8587	1–330	Inspektorát	1913	kar 1190
8588	1–262	Inspektorát	1914	kar 1190
8589	5–326	Inspektorát	1915	kar 1191
8590	1–345	Inspektorát	1916	kar 1191
8591	1–295	Inspektorát	1917	kar 1192
8592	1–254	Inspektorát	1918	kar 1192
8593	1–284	Inspektorát	1919	kar 1192

Inv. č.	Sign.	Obsah	Časový rozsah	Evid. jedn.
8594	1–270	Inspektorát	1920	kar 1193
8595	1–278	Inspektorát	1921	kar 1193
8596	1–180	Inspektorát	1922	kar 1193
8597	1–120	Inspektorát	1923	kar 1193
8598		Hospodářské ředitelství, inspektorát, správa panství mj. stížnosti na hospodářského ředitele Václava Krále r. 1833, korespondence opata s inspektorem, poznámkový blok inspektora Alberta Reila z r. 1851	1800–1856	kar 1194
8598		Hospodářské ředitelství, inspektorát, správa panství mj. seznam dělníků zaměstnaných na pile, v pivovaru a při výrobě šindele z r. 1909 a 1912	1857–1935	kar 1195
8599		Důchodní úřad mj. korespondence, kvitance, koncepty účtů	1830–1925	kar 1195
<b>Patronátní agenda</b>				
8600	Fasc. I N. 2–40	Patronátní fara Horní Sekyřany, mj. N. 2 – opravy fary N. 3 – opravy kostela N. 6 – školní stodola N. 8 – stavba fary	1832–1843	kar 1196
8601	Fasc. II N. 1–4	Patronátní fara Stod, mj. N. 1 – stavba věže N. 4 – stavba fary	1885–1888	kar 1196
8602	Fasc. I	Patronátní fara Číhaná mj. kostel, farní budovy, opravy, škola	1776–1892	kar 1196
8603	Fasc. II N. 2–32	Patronátní fara Číhaná	1776–1892	kar 1197
8604	Fasc. I N. 1–39	Patronátní fara Pernarec mj. inventáře, plány, korespondence, tisky	1789–1880	kar 1197

Inv. č.	Sign.	Obsah	Časový rozsah	Evid. jedn.
8605	Fasc. I N. 1–11	Patronátní fara Úněšov mj. přenesení hřbitova, stavba věže, opravy střechy kostela	1785–1889	kar 1198
8606	Fasc. I N. 1–10	Patronátní fara Přestavlky mj. opravy kostela a hřbitova	1677–1878	kar 1198
8607	Fasc. II N. 1–21	Patronátní fara Ves Touškov mj. rozšíření školy, rozšíření hřbitova, místo kaplana	1791–1888	kar 1198
8608	Fasc. I č. 1–25	Patronátní fara Litice	1789–1890	kar 1199
8609		Směrnice a nařízení	1850–1860	kar 1199
8610		Propachtování farních pozemků	1840–1858	kar 1199
8611		Daňový ekvivalent - výměry	1851–1860	kar 1200
8612		Příjmy z úroků z kostelního jmění - výkazy	1848–1862	kar 1200
8613		Ostatní - korespondence, kvitance, potvrzení	1850–1905	kar 1200
<b>Chudinská agenda</b>				
8614		Zprávy krajskému úřadu v Plzni mj. protokol z jednání představenstva chudinského ústavu, výroční zpráva chudinského ústavu	1835–1843	kar 1200
8615		Soupisy chudých	1833–1839	kar 1200
8616		Záznam o rozdělování obilí chudým	1772	kar 1200
8617		Výkaz jmění chudinského ústavu (Stammbuchseingabe über das Armeninstitut für das Jahr 1841)	1840–1842	kar 1200
<b>2. Přenesená agenda</b>				
8618		Tabulka týkající se dobytka	1803	kar 1201
8618		Cirkuláře krajských úřadů a nařízení českého gubernia	1805	kar 1201

Inv. č.	Sign.	Obsah	Časový rozsah	Evid. jedn.
8618		Cirkuláře krajských úřadů a nařízení českého gubernia	1810	kar 1201
8618		Cirkuláře krajských úřadů a nařízení českého gubernia	1810	kar 1202
8618		Dodací list na obilí	1811	kar 1202
8618		Záznamy o zveřejnění nařízení (Publikationsbuch der hohen Verordnungen anfangend von 1. May 812)	1812–1813	kar 1202
8618		Cirkuláře krajských úřadů a nařízení českého gubernia	1819	kar 1202
8618		Záznamy o doručených krajských zprávách	1823	kar 1203
8618		Cirkulář	1833	kar 1203
8618		Cirkuláře krajských úřadů a nařízení českého gubernia	1835	kar 1203
8618		Cirkuláře krajských úřadů a nařízení českého gubernia	1836	kar 1203
8618		Cirkuláře krajských úřadů a nařízení českého gubernia	1840	kar 1203
8618		Cirkuláře krajských úřadů a nařízení českého gubernia	1842	kar 1203
8618		Cirkuláře krajských úřadů a nařízení českého gubernia	1849	kar 1203
8618		Cirkuláře krajských úřadů a nařízení českého gubernia	1849	kar 1204
8618		Cirkuláře krajských úřadů a nařízení českého gubernia	1855	kar 1205
8619		Zprávy krukaničského úřadu krajskému úřadu v Plzni, tabulky mj. zdravotní situace, soupis dominikálních i rustikálních pozemků, přehledy povětrnostní situace, vojenské osoby, výkazy setby lnu, soupisy úředníků pro Schematismus Království českého, vojenské přípřeže, očkování, výkazy manufaktur, přadláků, stavu obyvatelstva, osedlostí, zemědělských kultur a stavu dobytka, přehledy platů a penzí vyplácených z náboženského fondu, přehledy těžkých policejních přestupků, výnosy obilí a jiných polních plodin, majetkové změny	1805–1848	kar 1205
8620	I 21– 561	Civilní spory	1813–1835	kar 1205

Inv. č.	Sign.	Obsah	Časový rozsah	Evid. jedn.
8620	I	Civilní spory 567– 890	1835–1839	kar 1206
8620	I	Civilní spory 891– 1380	1839–1848	kar 1207
8621	I	Pozemnostní spisy 1–190 plíseň	1712–1814	kar 1207
8621	I	Pozemnostní spisy 192– 310	1815–1817	kar 1208
8622	II	Ústní přelíčení, smíry 38–75	1810–1839	kar 1208
8622	II	Ústní přelíčení, smíry 80– 242	1839–1848	kar 1209
8623	III	Pozůstalostní řízení 8–55	1785–1788	kar 1210
8623	III	Pozůstalostní řízení 77– 419	1790–1808	kar 1210
8623	III	Pozůstalostní řízení 421– 599	1808–1820	kar 1211
8624	III	Pozůstalostní řízení 1–57	1823–1826	kar 1211
8624	III	Pozůstalostní řízení 60– 210	1826–1832	kar 1212
8624	III	Pozůstalostní řízení 211– 252	1832–1833	kar 1213
8624	III	Pozůstalostní řízení 254– 300	1834–1835	kar 1213
8624	III	Pozůstalostní řízení 301– 340	1835–1836	kar 1214
8624	III	Pozůstalostní řízení 341– 430	1836–1839	kar 1214
8624	III	Pozůstalostní řízení 431– 520	1839–1842	kar 1215
8624	III	Pozůstalostní řízení 521– 630	1842–1847	kar 1215

Inv. č.	Sign.	Obsah	Časový rozsah	Evid. jedn.
8624	III 632– 706	Pozůstalostní řízení	1848–1850	kar 1216
8625	III	Pozůstalostní řízení – nesignované spisy	1809–1850	kar 1216
8626	III 318– 357	Těžké policejní přestupky	1826–1829	kar 1216
8627	III 1–15	Těžké policejní přestupky	1833	kar 1217
8628	III 1–17	Těžké policejní přestupky	1835	kar 1217
8629	III 1–6	Těžké policejní přestupky	1836	kar 1217
8630	III 1–6	Těžké policejní přestupky	1838–1847	kar 1217
8631	IV 1–125	Poručníctví, zbavení svéprávnosti	1822–1848	kar 1217
8632	IV	Poručníctví, zbavení svéprávnosti – nesignováno	1832–1833	kar 1217
8633	V 9	Exekuční odhady	1828–1829	kar 1218
8634	VI	Kontribuční záležitosti	1760–1764	kar 1218
8634	VI	Kontribuční záležitosti	1764–1777	kar 1218
8634	VI	Kontribuční záležitosti	1779–1786	kar 1218
8634	VI	Kontribuční záležitosti	1787	kar 1219
8634	VI	Kontribuční záležitosti - mj. sumáře katastrálního rozvržení	1787–1794	kar 1220
8634	VI	Kontribuční záležitosti - mj. tabulky jednotlivých plátců	1794–1800	kar 1221
8634	VI	Kontribuční záležitosti	1796–1807	kar 1222
8634	VI	Kontribuční záležitosti	1808–1811	kar 1223
8635	VI 403– 451	Kontribuční záležitosti	1819–1823	kar 1223
8635	VI 452– 565	Kontribuční záležitosti	1823–1828	kar 1224

Inv. č.	Sign.	Obsah	Časový rozsah	Evid. jedn.
8635	VI	Kontribuční záležitosti 567– 637	1829–1832	kar 1225
8636	VI	Kontribuční záležitosti 1–18	1833	kar 1225
8637	VI	Kontribuční záležitosti 1–6	1835	kar 1225
8638	VI	Kontribuční záležitosti 1–5 plíseň	1836	kar 1225
8639	VI	Kontribuční záležitosti 2–20	1837–1840	kar 1226
8640	VI	Likvidace škod způsobených živelnými pohromami	1830–1849	kar 1226
8641	VI	Soudní vyšetřovací protokoly - civilní a pozůstalostní	1823–1827	kar 1226
8641	VI	Soudní vyšetřovací protokoly - civilní a pozůstalostní	1829–1848	kar 1227



Inv. č.	Sign.	Obsah	Časový rozsah	Evid. jedn.
<b>III. Účty</b>				
<b>A. Hospodářské účty</b>				
<b>1. Knihy</b>				
<b>a) Důchodní</b>				
8642	N. 1	Rejstřík příjmů a výdajů statků Krukanice a Podmokly (Register über Geld Einnamb und Ausgab bei dem Guth Krukanitz, Podmokl) Něm., 20 x 33 cm, desky z lepenky, hřbet a rohy kožené, hřbet utržený, vrchní desky uvolněné	1716–1738	ukn 4761
8643		Příjmy a výdaje - Krukanice Něm., 21 x 32 cm, desky z lepenky, hřbet a rohy kožené, potrháno, poškozeno hmyzem	1754–1760	ukn 4762
8644	N. 6	Hlavní kniha příjmů a vydání Krukanice (Hauptmanual über Empfang u. Ausgaben sowohl im Gelde, als Naturalien) Něm., 21 x 34 cm, desky z lepenky, hřbet a rohy kožené, hřbet natržený, poškozeno hmyzem	1788–1789	ukn 4763
8645	N. 4	Hlavní pokladní kniha Krukanice (Haupt Kassa Buch) Něm., 23 x 38 cm, desky z papíru, potrháno, uvolněné stránky	1793	ukn 4764
8646	Nro. 95	Hlavní pokladní kniha Krukanice (Haupt Kassabuch) Něm., 23 x 35 cm, desky z papíru	1794	ukn 4765
8647		Hlavní pokladní kniha Krukanice (Haupt Kassa Buch) Něm., 22 x 36 cm, desky z papíru, hřbet potrhaný	1797	ukn 4766
8648	No. 78	Hlavní pokladní kniha Krukanice (Haupt Kassa Buch) Něm., 23 x 36 cm, desky z lepenky, hřbet a rohy kožené, vázací tkalouny utržené	1799	ukn 4767

Inv. č.	Sign.	Obsah	Časový rozsah	Evid. jedn.
8649	No. 74	Hlavní pokladní kniha Krukanice (Haupt Kassa Buch) Něm., 28 x 42 cm, desky z lepenky, hřbet a rohy kožené, vázací tkalouny	1800	ukn 4768
8650	No. 20	Hlavní pokladní kniha Krukanice (Haupt Kassa Buch) Něm., 29 x 43 cm, desky z lepenky, hřbet a rohy kožené, vázací tkalouny	1802	ukn 4769
8651		Hlavní důchodní kniha Krukanice (Rent Hauptbuch) Něm., 25 x 39,5 cm, desky z lepenky, hřbet a rohy kožené, vázací tkalouny	1819	ukn 4770
8652		Hlavní důchodní kniha Krukanice (Rent Hauptbuch) Něm., 26 x 41 cm, desky z lepenky, hřbet a rohy kožené, vázací tkalouny	1820	ukn 4771
8653		Hlavní důchodní kniha Krukanice (Rent Hauptbuch) Něm., 25,5 x 41 cm, desky z lepenky, hřbet a rohy kožené, vázací tkalouny	1821	ukn 4772
8654		Důchodní hlavní a konferenční kniha Krukanice (Rent-Haupt und Konferenz Buch) Něm., 26 x 40 cm, desky z lepenky, hřbet a rohy kožené, vázací tkalouny, potrháno	1822	ukn 4773
8655		Důchodní hlavní a konferenční kniha Krukanice (Rent- Haupt und Konferenz Buch) Něm., 26 x 41 cm, desky z lepenky, hřbet a rohy kožené, vázací tkalouny	1823	ukn 4774
8656		Hlavní důchodní kniha Krukanice (Rent-Haupt Buch) Něm., 26 x 39 cm, desky z lepenky, hřbet a rohy kožené, vázací tkalouny, potrháno	1824	ukn 4775
8657		Hlavní důchodní kniha Krukanice (Rent-Haupt-Buch) Něm., 26 x 39 cm, desky z lepenky, hřbet a rohy kožené, vázací tkalouny, potrháno	1825	ukn 4776

Inv. č.	Sign.	Obsah	Časový rozsah	Evid. jedn.
8658		Hlavní důchodní kniha Krukanice (Rent-Hauptbuch) Něm., 25 x 39 cm, desky z lepenky, hřbet a rohy kožené, vázací tkalouny utržené	1826	ukn 4777
8659		Hlavní důchodní kniha Krukanice (Rent-Hauptbuch) Něm., 25 x 39,5 cm, desky z lepenky, hřbet a rohy kožené, vázací tkalouny utržené	1827	ukn 4778
8660		Hlavní důchodní kniha Krukanice (Rent-Hauptbuch) Něm., 31 x 45 cm, vázací tkalouny utržené	1828	ukn 4779
8661		Hlavní důchodní kniha Krukanice (Rent-Haupt-Buch) Něm., 31 x 45 cm, vázací tkalouny, potrhané	1829	ukn 4780
8662		Hlavní důchodní kniha Krukanice (Rent-Hauptbuch) Něm., 31 x 46 cm, desky z lepenky, hřbet a rohy kožené, vázací tkalouny	1830	ukn 4781
8663		Hlavní důchodní kniha Krukanice (Rent-Hauptbuch) Něm., 31 x 46 cm, desky z lepenky, hřbet a rohy kožené	1831	ukn 4782
8664		Hlavní důchodní kniha Krukanice (Rent-Haupt-Buch) Něm., 31 x 45 cm, desky z lepenky, hřbet a rohy kožené, vázací tkalouny utržené	1832	ukn 4783
8665		Hlavní důchodní kniha Krukanice (Rent-Hauptbuch) Něm., 31 x 46 cm, desky z lepenky, hřbet a rohy kožené, vázací tkalouny	1833	ukn 4784
8666		Hlavní důchodní kniha Krukanice (Renthauptbuch) Něm., 31 x 46 cm, desky z lepenky, hřbet a rohy kožené	1834	ukn 4785

Inv. č.	Sign.    Obsah	Časový rozsah	Evid. jedn.
8667	Hlavní důchodní kniha Krukanice (Renthauptbuch) Něm., 31 x 46 cm, desky z lepenky, hřbet a rohy kožené, vázací tkalouny utržené	1835	ukn 4786
8668	Hlavní důchodní kniha Krukanice (Rent-Haupt Buch) Něm., 31 x 48 cm, desky z lepenky, hřbet a rohy kožené	1836	ukn 4787
8669	Hlavní důchodní kniha Krukanice (Rent Haupt Buch) Něm., 31 x 47 cm, desky z lepenky, hřbet a rohy kožené	1837	ukn 4788
8670	Hlavní důchodní kniha Krukanice (Rent Haupt Buch) Něm., 31 x 47 cm, desky z lepenky, hřbet a rohy kožené	1838	ukn 4789
8671	Hlavní důchodní kniha Krukanice (Herrschaft Krukanitz. Rent Haupt-Buch. 1839) Něm., 30 x 46 cm, desky z lepenky, hřbet a rohy kožené	1839	ukn 4790
8672	Hlavní důchodní kniha Krukanice (Rent-Hauptbuch) Něm., 31 x 47 cm, desky z lepenky, hřbet a rohy kožené, hřbet potrhaný	1840	ukn 4791
8673	Hlavní důchodní kniha Krukanice (Rent-Haupt Buch) Něm., 31 x 46 cm, desky z lepenky, hřbet a rohy kožené, desky potrhané	1841	ukn 4792
8674	Hlavní důchodní kniha Krukanice (Rent Haupt Buch) Něm., 31 x 47 cm, desky z lepenky, hřbet a rohy kožené	1842	ukn 4793
8675	Hlavní důchodní kniha Krukanice (Rent Haupt Buch) Něm., 31 x 48 cm, desky z lepenky, hřbet a rohy kožené	1843	ukn 4794

Inv. č.	Sign.	Obsah	Časový rozsah	Evid. jedn.
8676		Hlavní důchodní kniha Krukanice (Rent Haupt Buch) Něm., 31 x 47 cm, desky z lepenky, hřbet a rohy kožené	1844	ukn 4795
8677		Hlavní důchodní kniha Krukanice (Rent Haupt Buch) Něm., 31 x 47 cm, desky z lepenky, hřbet a rohy kožené	1845	ukn 4796
8678		Hlavní důchodní kniha Krukanice (Rent Haupt Buch) Něm., 31 x 47 cm, desky z lepenky, hřbet a rohy kožené	1846	ukn 4797
8679		Hlavní důchodní kniha Krukanice (Rent-Haupt-Buch) Něm., 31 x 47 cm, desky z lepenky, hřbet a rohy kožené	1847	ukn 4798
8680		Hlavní důchodní kniha Krukanice (Rent-Haupt-Buch) Něm., 31 x 47 cm, desky z lepenky, hřbet a rohy kožené	1848	ukn 4799
8681		Hlavní důchodní kniha Krukanice (Rent Haupt-Buch) Něm., 31 x 47 cm, desky z lepenky, hřbet a rohy kožené, potrháno	1849	ukn 4800
8682		Hlavní důchodní kniha Krukanice (Rent-Haupt-Buch) Něm., 26,5 x 39,5 cm, desky z lepenky, hřbet a rohy kožené	1850	ukn 4801
8683		Hlavní důchodní kniha Krukanice (Rent-Haupt-Buch)	1851	ukn 4802
8684		Hlavní důchodní kniha Krukanice (Renthauptbuch)	1852	ukn 4803
8685		Hlavní důchodní kniha Krukanice (Rent-Hauptbuch)	1853	ukn 4804
8686		Hlavní důchodní kniha Krukanice (Rent-Hauptbuch)	1854	ukn 4805

Inv. č.	Sign.	Obsah	Časový rozsah	Evid. jedn.
8687		Hlavní důchodní kniha Krukanice (Rent Hauptbuch)	1855	ukn 4806
8688		Hlavní důchodní kniha Krukanice (Rentamts-Hauptbuch)	1856	ukn 4807
8689		Hlavní důchodní kniha Krukanice (Rent-Hauptbuch)	1857	ukn 4808
8690		Hlavní důchodní kniha Krukanice (Rent-Hauptbuch)	1860	ukn 4809
8691		Hlavní důchodní kniha Krukanice (Rent-Hauptbuch)	1861	ukn 4810
8692		Hlavní důchodní kniha Krukanice (Rent-Hauptbuch)	1862	ukn 4811
8693		Hlavní důchodní kniha Krukanice (Rent-Hauptbuch)	1863	ukn 4812
8694		Hlavní důchodní kniha Krukanice (Rent-Hauptbuch)	1864	ukn 4813
8695		Hlavní důchodní kniha Krukanice (Rent-Hauptbuch)	1865	ukn 4814
8696		Hlavní důchodní kniha Krukanice (Rent Hauptbuch)	1866	ukn 4815
8697		Hlavní důchodní kniha Krukanice (Rent-Hauptbuch) Natržený hřbet	1867	ukn 4816
8698		Hlavní důchodní kniha Krukanice (Rent Hauptbuch) Natržený hřbet	1868	ukn 4817
8699		Hlavní důchodní kniha Krukanice (Rent-Hauptbuch) Natržený hřbet	1869	ukn 4818
8700		Hlavní důchodní kniha Krukanice (Rent Hauptbuch)	1870	ukn 4819
8701		Hlavní důchodní kniha Krukanice (Rent-Hauptbuch)	1871	ukn 4820

Inv. č.	Sign.	Obsah	Časový rozsah	Evid. jedn.
8702		Hlavní důchodní kniha Krukanice (Rent-Hauptbuch)	1872	ukn 4821
8703		Hlavní důchodní kniha Krukanice (Rent-Hauptbuch)	1873	ukn 4822
8704		Hlavní důchodní kniha Krukanice (Rent-Hauptbuch)	1874	ukn 4823
8705		Hlavní důchodní kniha Krukanice (Hauptbuch)	1876	ukn 4824
8706		Hlavní důchodní kniha Krukanice (Rent-Hauptbuch)	1877	ukn 4825
8707		Hlavní důchodní kniha Krukanice (Hauptbuch)	1878	ukn 4826
8708		Hlavní důchodní kniha Krukanice (Hauptbuch) Vytrženo z desek	1879	ukn 4827
8709		Hlavní důchodní kniha Krukanice (Hauptbuch)	1880	ukn 4828
8710		Hlavní důchodní kniha Krukanice (Hauptbuch)	1881	ukn 4829
8711		Hlavní důchodní kniha Krukanice (Hauptbuch)	1882	ukn 4830
8712		Hlavní důchodní kniha Krukanice (Rent Hauptbuch)	1883	ukn 4831
8713		Hlavní důchodní kniha Krukanice (Rent-Hauptbuch)	1884	ukn 4832
8714		Hlavní důchodní kniha Krukanice (Rent-Hauptbuch)	1885	ukn 4833
8715		Hlavní důchodní kniha Krukanice (Rent-Hauptbuch)	1887	ukn 4834
8716		Hlavní důchodní kniha Krukanice (Rent-Hauptbuch)	1888	ukn 4835

Inv. č.	Sign.	Obsah	Časový rozsah	Evid. jedn.
8717		Hlavní důchodní kniha Krukanice (Rent-Hauptbuch)	1889	ukn 4836
8718		Hlavní důchodní kniha Krukanice (Rent-Hauptbuch)	1890	ukn 4837
8719		Hlavní důchodní kniha Krukanice (Rent-Hauptbuch)	1891	ukn 4838
8720		Hlavní důchodní kniha Krukanice (Rent-Hauptbuch)	1892	ukn 4839
8721		Hlavní důchodní kniha Krukanice (Rent-Hauptbuch)	1893	ukn 4840
8722		Hlavní důchodní kniha Krukanice (Rent-Hauptbuch)	1894	ukn 4841
8723		Hlavní důchodní kniha Krukanice (Rent-Hauptbuch)	1895	ukn 4842
8724		Hlavní důchodní kniha Krukanice (Rent-Hauptbuch)	1896	ukn 4843
8725		Hlavní důchodní kniha Krukanice (Rent-Hauptbuch)	1897	ukn 4844
8726		Hlavní důchodní kniha Krukanice (Rent-Hauptbuch)	1898	ukn 4845
8727		Hlavní důchodní kniha Krukanice (Rent-Hauptbuch)	1899	ukn 4846
8728		Hlavní důchodní kniha Krukanice (Rent-Hauptbuch)	1900	ukn 4847
8729		Hlavní důchodní kniha Krukanice (Rent-Hauptbuch)	1901	ukn 4848
8730		Hlavní důchodní kniha Krukanice (Rent-Hauptbuch)	1902	ukn 4849
8731		Hlavní důchodní kniha Krukanice (Rent-Hauptbuch)	1903	ukn 4850
8732		Hlavní důchodní kniha Krukanice (Rent-Hauptbuch)	1906	ukn 4851



Inv. č.	Sign.	Obsah	Časový rozsah	Evid. jedn.
8733		Hlavní důchodní kniha Krukanice (Rent-Hauptbuch)	1907	ukn 4852
8734		Hlavní důchodní kniha Krukanice (Rent-Hauptbuch)	1908	ukn 4853
8735		Hlavní důchodní kniha Krukanice (Rent-Hauptbuch)	1912	ukn 4854
8736		Hlavní důchodní kniha Krukanice (Rent-Hauptbuch)	1913	ukn 4855
8737		Hlavní důchodní kniha Krukanice (Rent-Hauptbuch)	1915	ukn 4856
8738		Hlavní důchodní kniha Krukanice (Rent-Hauptbuch)	1916	ukn 4857
8739		Hlavní důchodní kniha Krukanice (Rent-Hauptbuch)	1917	ukn 4858
8740		Hlavní důchodní kniha Krukanice (Rent-Hauptbuch)	1918	ukn 4859
8741		Hlavní důchodní kniha Krukanice (Rent-Hauptbuch)	1919	ukn 4860
8742		Hlavní důchodní kniha Krukanice (Rent-Hauptbuch)	1920	ukn 4861
8743		Hlavní důchodní kniha Krukanice (Rent-Hauptbuch)	1921	ukn 4862
8744		Hlavní důchodní kniha Krukanice (Rent-Hauptbuch)	1922	ukn 4863
8745		Hlavní důchodní kniha Krukanice (Rent-Hauptbuch)	1923	ukn 4864
8746		Hlavní důchodní kniha Krukanice (Rent-Hauptbuch)	1924	ukn 4865
8747		Hlavní důchodní kniha Krukanice (Rent-Hauptbuch)	1925	ukn 4866
8748		Hlavní důchodní kniha Pichl (Renthauptbuch)	1926	ukn 4867

Inv. č.	Sign.	Obsah	Časový rozsah	Evid. jedn.
8749		Hlavní důchodní kniha Pichl (Renthauptbuch)	1927	ukn 4868
8750		Hlavní důchodní kniha Pichl (Renthauptbuch)	1928	ukn 4869
8751		Hlavní důchodní kniha Pichl (Rent-Hauptbuch)	1929	ukn 4870
8752		Hlavní důchodní kniha Pichl (Rent-Hauptbuch)	1930	ukn 4871
8753		Hlavní důchodní kniha Pichl (Rent-Hauptbuch)	1931	ukn 4872
8754		Hlavní důchodní kniha Pichl (Renthauptbuch)	1932	ukn 4873
8755		Hlavní důchodní kniha Pichl (Renthauptbuch)	1933	ukn 4874
8756		Hlavní důchodní kniha Pichl (Rent-Hauptbuch)	1934	ukn 4875
8757		Hlavní důchodní kniha Pichl (Rent-Hauptbuch)	1935	ukn 4876
8758	Li. ..	Důchodní deník Krukanice (Journal über ...) Něm., 22 x 35 cm, desky z lepenky, hřbet a rohy kožené, vázací řemínky utržené, potrháno, poškozeno hmyzem	1784–1786	ukn 4877
8759	N. 2	Důchodní deník Krukanice (Rent Journal) Něm., 22 x 34,5 cm, desky z papíru	1794	ukn 4878
8760	N. 2	Důchodní deník Krukanice (Rentamts-Journal) Něm., 22 x 35 cm, desky z papíru, potrháný hřbet	1797	ukn 4879
8761	N. 8	Důchodní deník Krukanice (Rent-Amts-Journal) Něm., 22 x 36 cm, desky z papíru	1798	ukn 4880

Inv. č.	Sign.	Obsah	Časový rozsah	Evid. jedn.
8762	N. 2	Pokladní kniha Krukanice (Kassa Buch) Něm., 22 x 36 cm, desky z papíru	1799	ukn 4881
8763	N. 4	Pokladní kniha Krukanice (Kassa Buch) Něm., 23 x 39 cm, desky z papíru, potrháno, zadní desky chybí	1801	ukn 4882
8764	N. 2	Pokladní kniha Krukanice (Kassa Buch) Něm., 23 x 35 cm, desky z papíru, hřbet potrhaný, plíseň	1802	ukn 4883
8765	N. 2	Pokladní kniha Krukanice (Kassa Buch) Něm., 23 x 35 cm, desky z papíru	1803	ukn 4884
8766	N 6	Pokladní kniha Krukanice (Haupt Kassa Buch) Něm., 23 x 38 cm, desky z papíru, potrháno, přední desky odtržené	1804	ukn 4885
8767		Pokladní kniha Krukanice (Kassabuch) Něm., 24 x 30 dm, desky z papíru	1806	ukn 4886
8768		Pokladní kniha Krukanice (Kassa Buch) Něm., 23 x 38 cm, desky z papíru, potrháno	1807	ukn 4887
8769		Pokladní kniha Krukanice (Haupt Kassa Buch) Něm., 24 x 39 cm, desky z papíru	1808	ukn 4888
8770		Pokladní kniha Krukanice (Haupt Kassa Buch) Něm., 23 x 37 cm, desky z papíru	1809	ukn 4889
8771		Pokladní kniha Krukanice (Haupt Kassa Buch) Něm., 24 x 39 cm, desky z papíru	1810	ukn 4890
8772		Pokladní kniha Krukanice (Haupt Kassa Buch) Něm., 23 x 38 cm, desky z lepenky, potrhaný hřbet	1812	ukn 4891

Inv. č.	Sign.	Obsah	Časový rozsah	Evid. jedn.
8773		Důchodní deník Krukanice (Rentkassa Journal) Potrháno	1877	ukn 4892
8774		Důchodní deník Krukanice (Rentcassa Journal) Potrháno	1878	ukn 4893
8775		Důchodní deník Krukanice (Rent-Cassa-Journal)	1888	ukn 4894
8776		Důchodní deník Krukanice (Rentkassa-Journal)	1893	ukn 4895
8777		Důchodní deník Krukanice (Rentkassa-Journal)	1894	ukn 4896
8778		Důchodní deník Krukanice (Rentkassa-Journal)	1896	ukn 4897
8779		Důchodní deník Krukanice (Rentkassa-Journal)	1899	ukn 4898
8780		Důchodní deník Krukanice (Rentcassa-Journal)	1901	ukn 4899
8781		Důchodní deník Krukanice (Rentkassa-Buch)	1908	ukn 4900
8782		Důchodní deník Krukanice (Rentkassa-Journal)	1909	ukn 4901
8783		Důchodní deník Krukanice (Rentkasse-Journal)	1924	ukn 4902
8784		Důchodní deník Krukanice (Rentkassa-Journal)	1925	ukn 4903
8785		Důchodní deník Pichl (Rentkassa-Journal)	1926	ukn 4904
8786		Důchodní deník Pichl (Rentkassa-Journal)	1928	ukn 4905
8787		Důchodní deník Pichl (Rentkassa-Journal)	1929	ukn 4906

Inv. č.	Sign.	Obsah	Časový rozsah	Evid. jedn.
8788		Důchodní deník Pichl (Rentkassa-Journal)	1933	ukn 4907
8789		Důchodní deník Pichl (Rentkassa-Journal)	1935	ukn 4908
8790		Důchodní deník Pichl	1936–1938	ukn 4909
8791	N 12, Nro. 1	Důchodní konferenční kniha – příjmy (Rentamts-Conferenzbuch aller Empfänge) Něm., 22,5 x 36 cm, desky z lepenky, hřbet a rohy kožené, vázací tkalouny utrhané	1803	ukn 4910
8792	N. 13, Nro. II	Důchodní konferenční kniha – výdaje (Rentamtsausgab Conferenz) Něm., 22,5 x 36 cm, desky z lepenky, hřbet a rohy kožené, vázací tkalouny	1803	ukn 4911
8793	N. 14, No. III	Důchodní konferenční kniha – výdaje (Rentamtsausgab Conferenz) Něm., 23 x 36 cm, desky z lepenky, hřbet a rohy kožené, vázací tkalouny	1803	ukn 4912
8794	N 5 Nro. III	Důchodní koferenční kniha – výdaje (Rentamtsausgab Conferenz) Něm., 23,5 x 39 cm, desky z lepenky, hřbet a rohy kožené	1804	ukn 4913
8795	N. 2 Nro. I	Důchodní konferenční kniha – příjmy (Rentamtskonferenzbuch Aller Empfänge) Něm., 23 x 38 cm, desky z lepenky, hřbet a rohy kožené	1805	ukn 4914
8796	N 3 No. II	Důchodní konferenční kniha – výdaje (Renntamtskonferenzbuch der Ausgaben) Něm., 23 x 39 cm, desky z lepenky, hřbet a rohy kožené	1805	ukn 4915
8797	N. 4 N. III	Důchodní konferenční kniha – výdaje (Renntamtskonferenzbuch der Ausgaben) Něm., 23 x 38 cm, desky z lepenky, hřbet a rohy kožené	1805	ukn 4916
8798	N. 2 N. I	Důchodní konferenční kniha – příjmy (Renntamts Konferenz Buch Aller Empfänge) Něm., 23 x 38 cm, desky z lepenky, hřbet a rohy kožené, hřbet potrhaný	1806	ukn 4917

Inv. č.	Sign.	Obsah	Časový rozsah	Evid. jedn.
8799	N. 3 N. 2	Důchodní konferenční kniha – výdaje (Rentamts Konferenzbuch aller Ausgaben) Něm., 23,5 x 38 cm, desky z lepenky, hřbet a rohy kožené	1806	ukn 4918
8800	N. 2 N. 1	Důchodní konferenční kniha – příjmy (Rentamts Konferenz Buch Aller Empfänge) Něm., 23,5 x 38 cm, desky z lepenky, hřbet a rohy kožené	1807	ukn 4919
8801	N. 3 N. 4	Důchodní konferenční kniha – výdaje (Rentamts Konferenz Buch Aller Ausgaben) Něm., 23 x 37 cm, desky z lepenky, hřbet a rohy kožené, hřbet potrháný	1807	ukn 4920
8802	N. 2 N. I.	Důchodní konferenční kniha – příjmy (Rentamts-Konferenz Buch Aller Empfänge) Něm., 23 x 38 cm, desky z lepenky, hřbet a rohy kožené	1808	ukn 4921
8803	N. 3 Nro II	Důchodní konferenční kniha – výdaje (Rentamts Konferenz Buch Aller Ausgaben) Něm., 23 x 38 cm, desky z lepenky, hřbet a rohy kožené	1808	ukn 4922
8804	N. 2 Nro. I	Důchodní konferenční kniha – příjmy (Rentamts Konferenz Buch Aller Empfänge) Něm., 24 x 39 cm, desky z lepenky, hřbet a rohy kožené	1809	ukn 4923
8805	N – Nro. II	Důchodní konferenční kniha - výdaje (Rentamts Konferenz Buch Aller Ausgaben) Něm., 23,5 x 37 cm, desky z lepenky, hřbet a rohy kožené	1809	ukn 4924
8806	N. 2 Nro. I	Důchodní konferenční kniha – příjmy (Rentamts Konferenz Buch Aller Empfänge) Něm., 23,5 x 39 cm, desky z lepenky, hřbet a rohy kožené	1810	ukn 4925
8807	N. 2 Nro. I	Důchodní konferenční kniha – příjmy (Geld-Empfang Conferenz Buch) Něm., 23,5 x 36,5 cm, desky z lepenky, hřbet a rohy kožené	1811	ukn 4926

Inv. č.	Sign.	Obsah	Časový rozsah	Evid. jedn.
8808	N. 3 Nro. II	Důchodní konferenční kniha – výdaje (Geldausgabs-Conferenz-Buch) Něm., 24 x 36 cm, desky z lepenky, hřbet a rohy kožené	1811	ukn 4927
8809	N. 3 Nro. I	Důchodní konferenční rejstřík - příjmy (Geld Empfangs Conferenz Register) Něm., 23,5 x 39 cm, desky z lepenky, hřbet a rohy kožené	1812	ukn 4928
8810	N. 4 No. 2	Důchodní konferenční rejstřík – výdaje (Geld- Ausgab Conferenz Register) Něm., 24 x 39 cm, desky z lepenky, hřbet a rohy kožené	1812	ukn 4929
8811	Nro. I	Důchodní konferenční rejstřík – příjmy (Geld Empfangs Conferenz Register) Něm., 24 x 39 cm, desky z lepenky, hřbet a rohy kožené, vázací tkalouny	1813	ukn 4930
8812	Nro. II	Důchodní konferenční rejstřík – výdaje (Geld-Ausgab Conferenz Register) Něm., 24 x 39 cm, desky z lepenky, hřbet a rohy kožené, vázací tkalouny	1813	ukn 4931
8813	N. 1 Nro. I	Důchodní konferenční rejstřík – příjmy (Rent-Empfangs-Conferenz Register) Něm., 24,5 x 38 cm, desky z lepenky, hřbet a rohy kožené	1832	ukn 4932
8814	N. 2 Nro. II	Důchodní konferenční rejstřík – výdaje (Rent-Ausgabs-Conferenz Register) Něm., 24,5 x 38 cm, desky z lepenky, hřbet a rohy kožené	1832	ukn 4933
8815	Nro. I	Důchodní konferenční rejstřík – příjmy (Rent-Empfangs-Conferenz-Register) Něm., 25,5 x 41 cm, desky z lepenky, hřbet a rohy kožené, vázací tkalouny	1833	ukn 4934
8816	Nro. II	Důchodní konferenční rejstřík - výdaje (Rent-Ausgabs-Conferenz Register) Něm., 25,5 x 42 cm, desky z lepenky, hřbet a rohy kožené, vázací tkalouny	1833	ukn 4935

Inv. č.	Sign.	Obsah	Časový rozsah	Evid. jedn.
8817	Nro. I	Důchodní konferenční rejstřík - příjmy (Rent-Empfangs-Konferenz Register) Něm., 25,5 x 41 cm, desky z lepenky, hřbet a rohy kožené	1834	ukn 4936
8818	Nro. II	Důchodní konferenční rejstřík – výdaje (Rent-Ausgabs-Konferenz Register) Něm., 25,5 x 41 cm, desky z lepenky, hřbet a rohy kožené	1834	ukn 4937
8819	Nro. I	Důchodní konferenční rejstřík – příjmy (Rent Empfangs-Konferenz Register) Něm., 25 x 41 cm, desky z lepenky, hřbet a rohy kožené	1835	ukn 4938
8820	No. II	Důchodní konferenční rejstřík – výdaje (Rent-Ausgabs-Konferenz-Register) Něm., 25 x 41 cm, desky z lepenky, hřbet a rohy kožené	1835	ukn 4939
8821	No. I	Důchodní konferenční rejstřík – příjmy (Rent Empfangs Konferenz Register) Něm., 25 x 40,5 cm, desky z lepenky, hřbet a rohy kožené	1836	ukn 4940
8822	No. 2	Důchodní konferenční rejstřík – výdaje (Rent Ausgabs Konferenz Register) Něm., 25 x 40 cm, desky z lepenky, hřbet a rohy kožené	1836	ukn 4941
8823	No. I	Důchodní konferenční rejstřík – příjmy (Rent Empfangs-Konferenz Register) Něm., 27 x 43 cm, desky z lepenky, hřbet a rohy kožené	1837	ukn 4942
8824	No. II	Důchodní konferenční rejstřík – výdaje (Rent Ausgabs Konferenz Register) Něm., 26,5 x 43 cm, desky z lepenky, hřbet a rohy kožené	1837	ukn 4943
8825	No. 1	Důchodní konferenční rejstřík – příjmy (Rent Empfangs Konferenz Register) Něm., 27 x 42 cm, desky z lepenky, hřbet a rohy kožené	1838	ukn 4944



Inv. č.	Sign.	Obsah	Časový rozsah	Evid. jedn.
8826	Nro. 2	Důchodní konferenční rejstřík – výdaje (Rent Ausgabs Konferenz Register) Něm., 27,5 x 42 cm, desky z lepenky, hřbet a rohy kožené	1838	ukn 4945
8827	Nro. 2	Důchodní konferenční rejstřík – výdaje (Rent-Ausgabs-Conferenz-Register) Něm., 27 x 42 cm, desky z lepenky, hřbet a rohy kožené	1839	ukn 4946
8828	No. 1	Důchodní konferenční rejstřík – příjmy (Rent- Empfangs-Conferenz-Register) Něm., 27 x 42 cm, desky z lepenky	1840	ukn 4947
8829	No. 2	Důchodní konferenční rejstřík – výdaje (Rent-Ausgabs-Conferenz-Register) Něm., 27 x 43 cm, desky z lepenky, hřbet potrháný	1840	ukn 4948
8830	No. 1	Důchodní konferenční rejstřík – příjmy (Rent-Empfangs Conferenz Register) Něm., 27 x 42 cm, desky z lepenky, potrháno	1841	ukn 4949
8831	No. 2	Důchodní konferenční rejstřík – výdaje (Rent-Ausgabs Conferenz Register) Něm., 27 x 41 cm, desky z lepenky	1841	ukn 4950
8832	No. 1	Důchodní konferenční rejstřík – příjmy (Rent Empfangs Conferenz Register) Něm., 27 x 42 cm, desky z lepenky, hřbet a rohy kožené	1842	ukn 4951
8833	No. 2	Důchodní konferenční rejstřík – výdaje (Rent Ausgabs Conferenz Register) Něm., 27 x 42 cm, desky z lepenky, hřbet a rohy kožené	1842	ukn 4952
8834	No. 1	Důchodní konferenční rejstřík – příjmy (Rent Empfangs Conferenz Register) Něm., 27 x 42 cm, desky z lepenky, hřbet a rohy kožené	1843	ukn 4953
8835	No. 2	Důchodní konferenční rejstřík – výdaje (Rent Ausgabs Conferenz Register) Něm., 27 x 43 cm, desky z lepenky, hřbet a rohy kožené	1843	ukn 4954

Inv. č.	Sign.	Obsah	Časový rozsah	Evid. jedn.
8836	No. 1	Důchodní konferenční rejstřík – příjmy (Rent Empfangs Conferenz Register) Něm., 26,5 x 42 cm, desky z lepenky, hřbet a rohy kožené, hřbet potrhaný	1844	ukn 4955
8837	No. 2	Důchodní konferenční rejstřík – výdaje (Rent Ausgabs Conferenz Register) Něm., 27 x 42 cm, desky z lepenky, hřbet a rohy kožené	1844	ukn 4956
8838	No. 1	Důchodní konferenční rejstřík – příjmy (Rent Empfangs Conferenz Register) Něm., 27 x 41 cm, desky z lepenky, hřbet a rohy kožené	1845	ukn 4957
8839	No. 2	Důchodní konferenční rejstřík – výdaje (Rent Ausgabs Conferenz Register) Něm., 27 x 41 cm, desky z lepenky, hřbet a rohy kožené	1845	ukn 4958
8840	No. 1	Důchodní konferenční rejstřík – příjmy (Rent Empfangs Conferenz Register) Něm., 27 x 42 cm, desky z lepenky, hřbet a rohy kožené	1846	ukn 4959
8841	No. 2	Důchodní konferenční rejstřík – výdaje (Rent Ausgabs Conferenz Register) Něm., 27 x 42 cm, desky z lepenky, hřbet a rohy kožené	1846	ukn 4960
8842	No. 1	Důchodní konferenční rejstřík – příjmy (Rent Empfangs Conferenz Register) Něm., 27 x 42 cm, desky z lepenky, hřbet a rohy kožené	1847	ukn 4961
8843	No. 2	Důchodní konferenční rejstřík – výdaje (Rent Ausgabs Conferenz Register) Něm., 27 x 42 cm, desky z lepenky, hřbet a rohy kožené	1847	ukn 4962
8844	No. 1	Důchodní konferenční rejstřík – příjmy (Rent Empfangs Conferenz Register) Něm., 27 x 42 cm, desky z lepenky, hřbet a rohy kožené	1848	ukn 4963

Inv. č.	Sign.	Obsah	Časový rozsah	Evid. jedn.
8845	No. 2	Důchodní konferenční rejstřík – výdaje (Rent Ausgabs Conferenz Register) Něm., 27 x 42 cm, desky z lepenky, hřbet a rohy kožené	1848	ukn 4964
8846	No. 1	Důchodní konferenční rejstřík – příjmy (Rent-empfangs Conferenz Register) Něm., 27 x 42 cm, desky z lepenky, hřbet a rohy kožené	1849	ukn 4965
8847	No. 2	Důchodní konferenční rejstřík – výdaje (Rent-ausgabs Conferenz Register) Něm., 27 x 42 cm, desky z lepenky, hřbet a rohy kožené	1849	ukn 4966
8848	No. 1	Důchodní konferenční rejstřík – příjmy (Rent Empfangs Conferenz Register) Něm., 27 x 42 cm, desky z lepenky, hřbet a rohy kožené	1850	ukn 4967
8849	No. 2	Důchodní konferenční rejstřík - výdaje (Rent Ausgabs Conferenz Register) Něm., 27 x 42 cm, desky z lepenky, hřbet a rohy kožené	1850	ukn 4968
8850	No. 2	Důchodní konferenční rejstřík – výdaje (Rent-ausgabs Conferenz-Register)	1851	ukn 4969
8851	No. 1	Důchodní konferenční rejstřík – příjmy (Rent-Empfangs Conferenz)	1852	ukn 4970
8852	No. 1	Důchodní konferenční rejstřík – příjmy (Rent-Empfangs-Conferenz)	1853	ukn 4971
8853	No. 2	Důchodní konferenční rejstřík – výdaje (Rent-Ausgabs-Conferenz)	1853	ukn 4972
8854		Důchodní konferenční rejstřík – příjmy (Rent-Empfangs-Conferenz)	1854	ukn 4973
8855		Důchodní konferenční rejstřík – výdaje (Rent-Ausgabs-Conferenz)	1854	ukn 4974
8856		Důchodní konferenční rejstřík – příjmy (Rent-Empfangs-Conferenz)	1855	ukn 4975

Inv. č.	Sign.	Obsah	Časový rozsah	Evid. jedn.
8857		Důchodní konferenční rejstřík – výdaje (Rent-Ausgabs-Conferenz)	1855	ukn 4976
8858		Důchodní konferenční rejstřík – příjmy (Rent-Empfangs-Conferenz)	1856	ukn 4977
8859		Důchodní konferenční rejstřík – výdaje (Rent-Ausgabs-Conferenz) Potrhaný hřbet, plíseň	1856	ukn 4978
8860		Důchodní konferenční rejstřík – příjmy (Rentempfangs-Conferenz)	1857	ukn 4979
8861		Důchodní konferenční rejstřík – výdaje (Rentausgabs-Conferenz)	1857	ukn 4980
8862		Důchodní konferenční rejstřík – příjmy (Empfang Konferenz)	1860	ukn 4981
8863		Důchodní konferenční rejstřík – výdaje (Ausgabs-Konferenz)	1860	ukn 4982
8864		Důchodní konferenční rejstřík – příjmy (Empfangs-Conferenz Register)	1861	ukn 4983
8865		Důchodní konferenční rejstřík – výdaje (Ausgabs Conferenz Register)	1861	ukn 4984
8866		Důchodní konferenční rejstřík – příjmy (Empfangs-Conferenz)	1862	ukn 4985
8867		Důchodní konferenční rejstřík – výdaje (Ausgabs-Conferenz)	1862	ukn 4986
8868		Důchodní konferenční rejstřík – příjmy (Empfangs Conferenz)	1863	ukn 4987
8869		Důchodní konferenční rejstřík – výdaje (Ausgabs Conferrenz)	1863	ukn 4988
8870		Důchodní konferenční rejstřík – příjmy (Rent Empfangs-Conferrenz)	1864	ukn 4989
8871		Důchodní konferenční rejstřík – výdaje (Rent Ausgabs Conferrenz)	1864	ukn 4990

Inv. č.	Sign.	Obsah	Časový rozsah	Evid. jedn.
8872		Důchodní konferenční rejstřík – výdaje (Rent-Ausgabs Conferrenz)	1865	ukn 4991
8873		Důchodní konferenční rejstřík – příjmy (Rent-Empfangs-Conferrenz)	1866	ukn 4992
8874		Důchodní konferenční rejstřík – výdaje (Rent-Ausgabs-Conferrenz)	1866	ukn 4993
8875		Důchodní konferenční rejstřík – příjmy (Rent-Empfang Conferrenz)	1867	ukn 4994
8876		Důchodní konferenční rejstřík – příjmy (Rent Empfang Conferrenz)	1868	ukn 4995
8877		Důchodní konferenční rejstřík – výdaje (Rent Ausgab Conferrenz)	1868	ukn 4996
8878		Důchodní konferenční rejstřík – příjmy (Rent Empfang-Conferrenz)	1869	ukn 4997
8879		Důchodní konferenční rejstřík – výdaje (Rent Ausgabs-Conferrenz)	1869	ukn 4998
8880		Důchodní konferenční rejstřík – příjmy (Rent Empfangs Conferrenz)	1871	ukn 4999
8881		Důchodní konferenční rejstřík – výdaje (Rent Ausgabs Conferrenz)	1871	ukn 5000
8882		Důchodní konferenční rejstřík – příjmy (Rent-Empfangs-Conferrenz)	1872	ukn 5001
8883		Důchodní konferenční rejstřík – výdaje (Rent-Ausgabs-Conferrenz)	1872	ukn 5002
8884		Důchodní konferenční rejstřík – příjmy (Rent Empfangs Conferrenz)	1873	ukn 5003
8885		Důchodní konferenční rejstřík – výdaje (Rent Ausgabs Conferrenz)	1873	ukn 5004
8886		Důchodní konferenční rejstřík – příjmy (Rent Empfangs Conferrenz)	1874	ukn 5005
8887		Důchodní konferenční rejstřík – příjmy (Empfangs-Conferrenz)	1876	ukn 5006

Inv. č.	Sign.	Obsah	Časový rozsah	Evid. jedn.
8888		Důchodní konferenční rejstřík – výdaje (Ausgabe-Conferenz)	1876	ukn 5007
8889		Důchodní konferenční rejstřík – příjmy (Empfang Conferenz)	1877	ukn 5008
8890		Důchodní konferenční rejstřík – výdaje (Ausgabs-Conferenz)	1877	ukn 5009
8891		Důchodní konferenční rejstřík – příjmy (Empfangs Conferenz)	1878	ukn 5010
8892		Důchodní konferenční rejstřík – výdaje (Ausgabe Conferenz)	1878	ukn 5011
8893		Důchodní konferenční rejstřík – příjmy (Empfangs-Conferenz)	1879	ukn 5012
8894		Důchodní konferenční rejstřík – výdaje (Ausgabs-Conferenz)	1879	ukn 5013
8895		Důchodní konferenční rejstřík – příjmy (Empfangs-Conferenz)	1880	ukn 5014
8896		Důchodní konferenční rejstřík – výdaje (Ausgabs-Conferenz)	1880	ukn 5015
8897		Důchodní konferenční rejstřík – příjmy (Empfang Conferenz)	1881	ukn 5016
8898		Důchodní konferenční rejstřík – výdaje (Ausgabs Conferenz)	1881	ukn 5017
8899		Důchodní konferenční rejstřík – příjmy (Empfangs-Conferenz)	1883	ukn 5018
8900		Důchodní konferenční rejstřík – příjmy (Empfangs-Conferenz)	1884	ukn 5019
8901		Důchodní konferenční rejstřík – výdaje (Ausgabs-Conferenz)	1884	ukn 5020
8902		Důchodní konferenční rejstřík – příjmy (Empfangs-Conferenz)	1885	ukn 5021
8903		Důchodní konferenční rejstřík – výdaje (Ausgabs-Conferenz)	1885	ukn 5022

Inv. č.	Sign.	Obsah	Časový rozsah	Evid. jedn.
8904		Důchodní konferenční rejstřík – příjmy (Empfangs-Conferenz)	1886	ukn 5023
8905		Důchodní konferenční rejstřík – příjmy (Empfangs-Conferenz)	1887	ukn 5024
8906		Důchodní konferenční rejstřík – výdaje (Ausgabs-Conferenz)	1887	ukn 5025
8907		Důchodní konferenční rejstřík – příjmy (Empfangs-Conferenz)	1888	ukn 5026
8908		Důchodní konferenční rejstřík – výdaje (Ausgabs-Conferenz)	1888	ukn 5027
8909		Důchodní konferenční rejstřík – příjmy (Empfangs-Conferenz)	1889	ukn 5028
8910		Důchodní konferenční rejstřík – výdaje (Ausgabs-Conferenz)	1889	ukn 5029
8911		Důchodní konferenční rejstřík – příjmy (Empfangs-Conferenz)	1890	ukn 5030
8912		Důchodní konferenční rejstřík – výdaje (Ausgabs-Conferenz)	1890	ukn 5031
8913		Důchodní konferenční rejstřík – příjmy (Empfangs-Conferenz)	1891	ukn 5032
8914		Důchodní konferenční rejstřík – výdaje (Ausgabs-Conferenz)	1891	ukn 5033
8915		Důchodní konferenční rejstřík – příjmy (Empfangs-Conferenz)	1892	ukn 5034
8916		Důchodní konferenční rejstřík – výdaje (Ausgabs-Conferenz)	1892	ukn 5035
8917		Důchodní konferenční rejstřík – příjmy (Empfangs-Conferenz)	1893	ukn 5036
8918		Důchodní konferenční rejstřík – výdaje (Ausgabs-Conferenz)	1893	ukn 5037
8919		Důchodní konferenční rejstřík – příjmy (Empfangs-Conferenz)	1894	ukn 5038

Inv. č.	Sign.	Obsah	Časový rozsah	Evid. jedn.
8920		Důchodní konferenční rejstřík – výdaje (Ausgabs-Conferenz)	1894	ukn 5039
8921		Důchodní konferenční rejstřík – příjmy (Empfangs-Conferenz)	1895	ukn 5040
8922		Důchodní konferenční rejstřík – výdaje (Ausgabs-Conferenz)	1895	ukn 5041
8923		Důchodní konferenční rejstřík – příjmy (Empfangs-Conferenz)	1896	ukn 5042
8924		Důchodní konferenční rejstřík – výdaje (Ausgabs-Conferenz)	1896	ukn 5043
8925		Důchodní konferenční rejstřík – příjmy (Empfangs-Conferenz)	1897	ukn 5044
8626		Důchodní konferenční rejstřík – výdaje (Ausgabs-Conferenz)	1897	ukn 5045
8927		Důchodní konferenční rejstřík – příjmy (Empfangs-Conferenz)	1898	ukn 5046
8928		Důchodní konferenční rejstřík – výdaje (Empfangs-Conferenz)	1898	ukn 5047
8929		Důchodní konferenční rejstřík – příjmy (Empfangs-Conferenz)	1899	ukn 5048
8930		Důchodní konferenční rejstřík – výdaje (Ausgabs-Conferenz)	1899	ukn 5049
8931		Důchodní konferenční rejstřík – příjmy (Empfangs-Conferenz)	1900	ukn 5050
8932		Důchodní konferenční rejstřík – příjmy (Empfangs-Conferenz)	1901	ukn 5051
8933		Důchodní konferenční rejstřík – výdaje (Ausgabs-Conferenz)	1901	ukn 5052
8934		Důchodní konferenční kniha – příjmy (Empfangs-Conferenz)	1902	ukn 5053
8935		Důchodní konferenční kniha – výdaje (Ausgabs-Conferenz)	1902	ukn 5054



Inv. č.	Sign.	Obsah	Časový rozsah	Evid. jedn.
8936		Důchodní konferenční kniha – příjmy (Empfangs-Conferenz)	1903	ukn 5055
8937		Důchodní konferenční kniha – výdaje (Ausgabs-Conferenz)	1903	ukn 5056
8938		Důchodní konferenční kniha – příjmy (Empfangs-Conferenz)	1904	ukn 5057
8939		Důchodní konferenční kniha – výdaje (Ausgabs-Conferenz)	1904	ukn 5058
8940		Důchodní konferenční kniha – příjmy (Empfangs-Conferenz)	1905	ukn 5059
8941		Důchodní konferenční kniha – výdaje (Ausgabs-Conferenz)	1905	ukn 5060
8942		Důchodní konferenční kniha – příjmy (Empfangs-Konferenz)	1906	ukn 5061
8943		Důchodní konferenční kniha – výdaje (Ausgabs-Konferenz)	1906	ukn 5062
8944		Důchodní konferenční kniha – příjmy (Empfangs-Konferenz)	1907	ukn 5063
8945		Důchodní konferenční kniha – výdaje (Ausgabs-Konferenz)	1907	ukn 5064
8946		Důchodní konferenční kniha – příjmy (Empfangs-Conferenz)	1908	ukn 5065
8947		Důchodní konferenční kniha – výdaje (Ausgabs-Conferenz)	1908	ukn 5066
8948		Důchodní konferenční kniha – příjmy (Empfangs-Conferenz)	1909	ukn 5067
8949		Důchodní konferenční kniha – výdaje (Ausgabs-Conferenz)	1909	ukn 5068
8950		Důchodní konferenční kniha – příjmy (Empfangs-Conferenz)	1910	ukn 5069
8951		Důchodní konferenční kniha – výdaje (Ausgabs-Conferenz)	1910	ukn 5070

Inv. č.	Sign.	Obsah	Časový rozsah	Evid. jedn.
8952		Důchodní konferenční kniha – příjmy (Empfangs-Conferenz)	1911	ukn 5071
8953		Důchodní konferenční kniha – výdaje (Ausgabs-Conferenz)	1911	ukn 5072
8954		Důchodní konferenční kniha – příjmy (Empfangs-Konferenz)	1912	ukn 5073
8955		Důchodní konferenční kniha – výdaje (Ausgabs-Konferenz)	1912	ukn 5074
8956		Důchodní konferenční kniha – příjmy (Empfangs-Conferenz)	1913	ukn 5075
8957		Důchodní konferenční kniha – výdaje (Ausgabs-Conferenz)	1913	ukn 5076
8958		Důchodní konferenční kniha – příjmy (Empfangs-Conferenz)	1914	ukn 5077
8959		Důchodní konferenční kniha – výdaje (Ausgabs-Conferenz)	1914	ukn 5078
8960		Důchodní konferenční kniha – příjmy (Empfangs-Konferenz)	1915	ukn 5079
8961		Důchodní konferenční kniha – výdaje (Ausgabs-Konferenz)	1915	ukn 5080
8962		Důchodní konferenční kniha – příjmy (Empfangs-Konferenz)	1916	ukn 5081
8963		Důchodní konferenční kniha – výdaje (Ausgabs-Konferenz)	1916	ukn 5082
8964		Důchodní konferenční kniha – příjmy (Empfangs-Conferenz)	1917	ukn 5083
8965		Důchodní konferenční kniha – výdaje (Ausgabs-Konferenz)	1917	ukn 5084
8966		Důchodní konferenční kniha – příjmy (Empfangs-Konferenz)	1918	ukn 5085
8967		Důchodní konferenční kniha – výdaje (Ausgabs-Konferenz)	1918	ukn 5086

Inv. č.	Sign.	Obsah	Časový rozsah	Evid. jedn.
8968		Důchodní konferenční kniha – příjmy (Empfangs-Conferenz)	1919	ukn 5087
8969		Důchodní konferenční kniha – výdaje (Ausgas-Conferenz)	1919	ukn 5088
8970		Důchodní konferenční kniha – příjmy (Empfangs-Conferenz)	1920	ukn 5089
8971		Důchodní konferenční kniha – výdaje (Ausgabs-Conferenz)	1920	ukn 5090
8972		Důchodní konferenční kniha – příjmy (Empfangs-Conferenz)	1921	ukn 5091
8973		Důchodní konferenční kniha – výdaje (Ausgabs-Conferenz)	1921	ukn 5092
8974		Důchodní konferenční kniha – příjmy (Empfangs-Conferenz) Plíseň	1923	ukn 5093
8975		Důchodní konferenční kniha – výdaje (Ausgabs-Conferenz)	1923	ukn 5094
8976		Důchodní konferenční kniha – výdaje (Ausgabs-Conferenz)	1924	ukn 5095
8977		Důchodní konferenční kniha – příjmy (Empfangs-Conferenz)	1925	ukn 5096
8978		Důchodní konferenční kniha – výdaje (Ausgabs-Conferenz)	1925	ukn 5097
8979		Důchodní konferenční kniha dvora Pichl – příjmy (Domaine Pichl Empfangs-Conferenz)	1926	ukn 5098
8980		Důchodní konferenční kniha dvora Pichl – výdaje (Domaine Pichl. Ausgabs-Conferenz)	1926	ukn 5099
8981		Důchodní konferenční kniha dvora Pichl – příjmy (Domaine Pichl Empfangs-Conferenz)	1928	ukn 5100
8982		Důchodní konferenční kniha dvora Pichl – výdaje (Domaine Pich. Ausgabs-Conferenz)	1928	ukn 5101

Inv. č.	Sign.	Obsah	Časový rozsah	Evid. jedn.
8983		Důchodní konferenční kniha dvora Pichl – příjmy (Domaine Pichl. Empfangs-Conferenz)	1929	ukn 5102
8984		Důchodní konferenční kniha dvora Pichl – výdaje (Domaine Pichl. Ausgabs-Conferenz)	1929	ukn 5103
8985		Důchodní konferenční kniha dvora Pichl – výdaje (Domaine Pichl. Ausgabs-Conferenz)	1931	ukn 5104
8986		Důchodní konferenční kniha dvora Pichl – příjmy (Domaine Pichl. Empfangs-Conferenz)	1933	ukn 5105
8987		Důchodní konferenční kniha dvora Pichl – výdaje (Domaine Pichl – Ausgabs-Conferenz)	1933	ukn 5106
8988		Důchodní konferenční kniha dvora Pichl – příjmy (Domaine Pichl. Empfangs-Conferenz)	1934	ukn 5107
8989		Důchodní konferenční kniha dvora Pichl – výdaje (Domaine Pichl. Ausgabs-Conferenz)	1934	ukn 5108
8990		Důchodní konferenční kniha dvora Pichl – příjmy (Domaine Pichl. Empfangs-Conferenz)	1935	ukn 5109
8991		Důchodní konferenční kniha dvora Pichl – výdaje (Domaine Pichl. Ausgabs-Conferenz)	1935	ukn 5110
8992		Platová naturální tabulka (Passirungs-Tabelle) Něm., 30 x 46 cm, desky z papíru, potrháno	1831	ukn 5111
8993		Rejstřík dlužníků (Schuld Register bey dem andern Güttern Krukanitz, Podmokl) Něm., 14 x 31 cm, desky z lepenky, hřbet a rohy kožené, vázací tkalouny, potrháno, poškozeno hmyzem	1695–1715	ukn 5112
8994	N. 6	Rejstřík dlužníků (Schuld Register bey dem Guth Crucanitz, Podmokl etc.) Něm., 17 x 32,5 cm, desky z lepenky, hřbet kožený, poškozeno hmyzem	1716–1737	ukn 5113
8995		Zúčtovací kniha dluhů a důchodů (Schulden und Rentabrechnungsbuch) Něm., 24 x 39 cm, desky z lepenky, hřbet a rohy kožené, vázací tkalouny, natržený hřbet	1817–1820	ukn 5114

Inv. č.	Sign.	Obsah	Časový rozsah	Evid. jedn.
8996		Zúčtovací kniha důchodů a dluhů (Rentabrechnungs und Schuldenbuch) Něm., 22,5 x 43,5 cm, desky z lepenky, hřbet a rohy kožené, vázací tkalouhy potřhané	1820–1824	ukn 5115
8997		Zúčtovací rejstřík (Abrechnungsregister) Něm., 25,5 x 40 cm, desky z lepenky, hřbet kožený	1826	ukn 5116
8998		Zúčtovací rejstřík (Abrechnungsregister) Něm., 25 x 40 cm, desky z lepenky	1828	ukn 5117
8999	Nro. 3	Činžovní rejstřík urbaniálních platů, robotní reliuce, poplatků z polí a pastvin („Zinsungs-register über Urbarialzinsen, Robotreliuzionzeitlichen Feld- und Hutwaidzins“) Něm., 24 x 38 cm, desky z lepenky, hřbet a rohy kožené, vázací tkalouny	1833	ukn 5118
9000	Nro. 4	Činžovní rejstřík urbaniálních platů, robotní reliuce, poplatků z polí a pastvin (Zinsungs-Register über Urbarialzinsen, Robotreliuzion zeitlichen Feld und Hutwaidzins.) Něm., 25 x 39 cm, desky z lepenky, hřbet a rohy kožené	1834	ukn 5119
9001	Nro. 3	Činžovní rejstřík urbaniálních platů, robotní reliuce, poplatků z polí a pastvin (Zinsungs-Register über Urbarialzinsen, Robotreliuzion dann Feld- und Hutwaidzins) Něm., 22 x 37 cm, desky z lepenky, hřbet potřhaný	1835	ukn 5120
9002	Nro. 3	Činžovní rejstřík urbaniálních platů, robotní reliuce, poplatků z polí a pastvin (Zinsungs-Register über Urbarialzinsen, Robotreliuzion, dann Feld und Hutwaidzins) Něm., 24 x 38 cm, desky z lepenky, hřbet potřhaný	1836	ukn 5121
9003	Nro. 3	Činžovní rejstřík urbaniálních platů, robotní reliuce, poplatků z polí a pastvin (Zinsungs Register über Urbarialzinsen, Robotreliuzion, dann Feld- und Hutwaidzins) Něm., 23 x 38 cm, desky z lepenky	1838	ukn 5122

Inv. č.	Sign.	Obsah	Časový rozsah	Evid. jedn.
9004	No. 3	Činžovní rejstřík urbaniálních platů, robotní reluce, poplatků z polí a pastvin (Zinsungs-Register über Urbarialzinsen, Robotreluition, dann Feld- und Hutwaidzins) Něm., 23 x 37,5 cm, desky z lepenky, hřbet kožený	1839	ukn 5123
9005	No. 3	Činžovní rejstřík urbaniálních platů, robotní reluce, poplatků z polí a pastvin (Zinsungs-Register über Urbarialzinsen, Robotreluizion, dann Feld und Hutwaidzins) Něm., 23 x 38 cm, desky z lepenky, hřbet kožený	1840	ukn 5124
9006	No. 3	Činžovní rejstřík urbaniálních platů, robotní reluce, poplatků z polí a pastvin (Zinsungs-Register über Urbarialzinsen, Robothreluizion dann Feld- und Hutwaidzins) Něm., 23,5 x 37 cm, desky z lepenky, hřbet utržený	1841	ukn 5125
9007	No. 3	Činžovní rejstřík urbaniálních platů, robotní reluce, poplatků z polí a pastvin (Zinsungs Register über Urbarialzinsen, Robotreluizion, dann Feld und Hutwaidzins) Něm., 25 x 37 cm, desky z lepenky, hřbet potrhaný	1842	ukn 5126
9008	No. 3	Činžovní rejstřík urbaniálních platů, robotní reluce, poplatků z polí a pastvin (Zinsungs-Register über Urbarialzinsen, Robotreluizion dann Feld- und Huthwaidzinsen) Něm., 24 x 38 cm, desky z lepenky, hřbet kožený	1843	ukn 5127
9009	No. 3	Činžovní rejstřík urbaniálních platů, robotní reluce, poplatků z polí a pastvin (Zinsungs-Register über Urbarialzinsen, Robotreluizion, dann Feld- und Huthwaidzinsen) Něm., 24,5 x 38 cm, desky z lepenky, hřbet kožený	1844	ukn 5128
9010	No. 3	Činžovní rejstřík urbarilálních platů, robotní reluce, poplatků z polí a pastvin (Zinsungs Register über Urbarialzinsen, Robotreluizion dann Feld und Huthwaidzinsen) Něm., 25 x 37 cm, desky z lepenky, hřbet látkový	1845	ukn 5129

Inv. č.	Sign.	Obsah	Časový rozsah	Evid. jedn.
9011	No. 3	Činžovní rejstřík urbaniálních platů, robotní reluce, poplatků z polí a pastvin (Zinsungs-Register über Urbarialzinsen, Robotreluzion dann Feld- und Hutwaidzinsen) Něm., 23 x 36 cm, desky z lepenky, hřbet látkový	1846	ukn 5130
9012	No. 3	Činžovní rejstřík urbaniálních platů, robotní reluce, poplatků z polí a pastvin (Zinsungs-Register über Urbarialzinsen, Robotreluition, dann Feld- und Hutwaid-Zinsen) Něm., 23 x 36 cm, desky z lepenky, hřbet látkový	1847	ukn 5131
9013	No. 3	Činžovní rejstřík urbaniálních platů, robotní reluce, poplatků z polí a pastvin (Zinsungs-Register über Urbarialzinsen, Robotreluition dann Feld und Hutwaidzinsen) Něm., 24 x 38 cm, desky z lepenky, hřbet látkový	1848	ukn 5132
9014	No. 3	Pachtovní rejstřík (Grundzins-Register) Něm., 26 x 40 cm, desky z lepenky, hřbet látkový	1850	ukn 5133
9015	No. 3	Pachtovní rejstřík (Grundzins-Register)	1851	ukn 5134
9016	No. 3	Pachtovní rejstřík (Grundzins-Register)	1852	ukn 5135
9017	No. 5	Pachtovní rejstřík (Zinse-Register)	1853	ukn 5136
9018		Pachtovní rejstřík (Zinse-Register)	1855	ukn 5137
9019		Pachtovní rejstřík (Zinse Register)	1856	ukn 5138
9020		Pachtovní rejstřík (Zinse Register)	1858	ukn 5139
9021		Pachtovní rejstřík (Zins-Register)	1859	ukn 5140

Inv. č.	Sign.	Obsah	Časový rozsah	Evid. jedn.
9022		Pachtovní rejstřík (Zins Register)	1860	ukn 5141
9023		Pachtovní rejstřík (Zins Register)	1861	ukn 5142
9024		Pachtovní rejstřík (Zins Register)	1865	ukn 5143
9025		Pachtovní rejstřík (Zins Register)	1867	ukn 5144
9026		Pachtovní rejstřík (Zins Register)	1869	ukn 5145
9027		Pachtovní rejstřík (Zins-Register) Potrhaný hřbet	1870	ukn 5146
9028		Pachtovní rejstřík (Zins Register)	1871	ukn 5147
9029		Pachtovní rejstřík (Zins-Register)	1872	ukn 5148
9030		Pachtovní rejstřík (Zins-Register)	1875	ukn 5149
9031		Pachtovní rejstřík (Grund Zins)	1877	ukn 5150
9032		Pachtovní rejstřík (Zins Register)	1878	ukn 5151
9033		Pachtovní rejstřík (Zins-Register)	1879	ukn 5152
9034		Pachtovní rejstřík (Zins-Register)	1880	ukn 5153
9035		Pachtovní rejstřík (Pachtzins Register)	1882	ukn 5154
9036		Pachtovní rejstřík (Pachtzins-Register)	1884	ukn 5155



Inv. č.	Sign.	Obsah	Časový rozsah	Evid. jedn.
9037		Pachtovní rejstřík (Pachtzins-Register)	1885	ukn 5156
9038		Pachtovní rejstřík (Grundpachtzins-Register)	1886	ukn 5157
9039		Pachtovní rejstřík (Grundpachtzins Register)	1887	ukn 5158
9040		Pachtovní rejstřík (Grundpachtzins-Register)	1888	ukn 5159
9041		Pachtovní rejstřík (Grundpachtzins-Register)	1889	ukn 5160
9042		Pachtovní rejstřík (Grundpachtzins-Register)	1891	ukn 5161
9043		Pachtovní rejstřík (Grundpachtzins-Register)	1892	ukn 5162
9044		Pachtovní rejstřík (Grundpachtzins-Register)	1893	ukn 5163
9045		Pachtovní rejstřík (Grund-Pachtzins-Register)	1895	ukn 5164
9046		Pachtovní rejstřík (Grund-Pachtzins-Register)	1896	ukn 5165
9047		Pachtovní rejstřík (Grund-Pachtzins-Register)	1897	ukn 5166
9048		Pachtovní rejstřík (Grundpachtzinsregister)	1899	ukn 5167
9049		Pachtovní rejstřík (Grundpachtzins-Register)	1900	ukn 5168
9050		Pachtovní rejstřík (Grundpachtzins-Register)	1901	ukn 5169
9051		Pachtovní rejstřík (Grundzins-Register)	1902	ukn 5170
9052		Pachtovní rejstřík (Grundpachtzins-Register)	1903	ukn 5171

Inv. č.	Sign.	Obsah	Časový rozsah	Evid. jedn.
9053		Pachtovní rejstřík (Grundpachtzins-Register)	1904	ukn 5172
9054		Pachtovní rejstřík (Grund-Pachtzins-Register)	1905	ukn 5173
9055		Pachtovní rejstřík (Grund-Pachtzins-Register)	1906	ukn 5174
9056		Pachtovní rejstřík (Grundpacht-Zins-Register)	1907	ukn 5175
9057		Pachtovní rejstřík (Grundpachtzins-Register)	1908	ukn 5176
9058		Pachtovní rejstřík (Grundpachtzins-Register)	1909	ukn 5177
9059		Pachtovní rejstřík (Grundpachtzins-Register)	1910	ukn 5178
9060		Pachtovní rejstřík (Grundpachtzins-Register)	1911	ukn 5179
9061		Pachtovní rejstřík (Grund-Pachtzins-Register)	1913	ukn 5180
9062		Pachtovní rejstřík (Grundpachtzins-Register)	1914	ukn 5181
9063		Pachtovní rejstřík (Grundpachtzins-Register)	1917	ukn 5182
9064		Pachtovní rejstřík (Grundpachtzins-Register)	1918	ukn 5183
9065		Pachtovní rejstřík (Grundpachtzins-Register)	1919	ukn 5184
9066		Pachtovní rejstřík (Grundpachtzins-Register)	1921	ukn 5185
9067		Pachtovní rejstřík (Grundpachtzins-Register)	1922	ukn 5186
9068		Pachtovní rejstřík (Grundpachtzins Register)	1923	ukn 5187

Inv. č.	Sign.	Obsah	Časový rozsah	Evid. jedn.
9069		Pachtovní rejstřík (Grundpachtzins-Register)	1924	ukn 5188
9070		Pachtovní rejstřík (Grundpachtz.-Register)	1925	ukn 5189
9071		Pachtovní rejstřík dvora Pichl (Domaine Pichl Grundpachtzins-Register)	1926	ukn 5190
9072		Pachtovní rejstřík dvora Pichl (Domaine Pichl. Grundpachtzins-Register.)	1928	ukn 5191
9073		Pachtovní rejstřík dvora Pichl (Domaine Pichl. Grundpachtzins-Register.)	1929	ukn 5192
9074		Pachtovní rejstřík dvora Pichl (Domaine Pichl. Grundpachtzins-Register)	1931	ukn 5193
9075		Pachtovní rejstřík dvora Pichl (Domaine Pichl. Grundpachtzinsregister.)	1932	ukn 5194
9076		Pachtovní rejstřík dvora Pichl (Domaine Pichl. Grundpachtzins-Register)	1933	ukn 5195
9077		Pachtovní rejstřík dvora Pichl (Domaine Pichl. Grundpachtzins-Register)	1934	ukn 5196
9078		Pachtovní rejstřík dvora Pichl (Domaine Pichl. Grundpachtzins-Register)	1935	ukn 5197
9079	N 9	Rejstřík nákupu a prodeje obilí (Getraid Er- und Verkauf Register) Něm., 22,5 x 35,5 cm, desky z papíru	1804	ukn 5198
9080		Rejstřík nákupu a prodeje obilí Něm., 22,5 x 37 cm, desky chybí, potrháno, plíseň	[1824]	ukn 5199
9081	Nro. 1	Rejstřík nákupu a prodeje (Er- und Verkaufsregister vom Kasten-, Gewölb-, Vieh-, Fisch- und Waldamte dann Futterrechnung) Něm., 25 x 36 cm, desky z lepenky	1825	ukn 5200
9082	Nro. 1	Rejstřík nákupu a prodeje (Er- und Verkaufs-Register) Něm., 24,5 x 38,5 cm, desky z lepenky, hřbet potrháný	1826	ukn 5201

Inv. č.	Sign.	Obsah	Časový rozsah	Evid. jedn.
9083	Nro. Ø	Rejstřík nákupu a prodeje (Er- und Verkaufsregister über Kasten- Gewölb- Wald, Fisch) Něm., 25 x 39 cm, desky z lepenky	1827	ukn 5202
9084		Rejstřík nákupu a prodeje (Er- und Verkaufsregister über Kasten- Gewölb- Vieh- Fische- Wald) Něm., 23 x 38 cm, desky z lepenky	1828	ukn 5203
9085	Nro. 1	Rejstřík nákupu a prodeje (Er- und Verkaufsregister uiber Kasten, Gewölb, Vieh, Fische) Něm., 24 x 38 cm, desky z lepenky	1829	ukn 5204
9086	Nro. Ø	Rejstřík nákupu a prodeje (Er- und Verkaufs Register) Něm., 24 x 38 cm, desky z lepenky, potrhaný hřbet	1830	ukn 5205
9087	8	Rejstřík nákupu a prodeje ze sádek, skladu, dobytky a rybního úřadu (Er- und Verkaufs-Register vom Kasten, Gewölb, Vieh und Fischamte) Něm., 24 x 38 cm, desky z lepenky, hřbet potrhaný	1831	ukn 5206
9088	No. 3	Rejstřík nákupu a prodeje krmiva (Er- und Verkaufs-Register über Getreid-, Vieh-, Fische-, Fluss- und Grünfutter) Něm., 24 x 38 cm, desky z lepenky	1832	ukn 5207
9089	Příloha č. 2	Rejstřík nákupu a prodeje obilí (Getreid Er- und Verkaufs-Register)	1851	ukn 5208
9090	Příloha č. 2	Rejstřík nákupu a prodeje obilí (Getreid Er- und Verkaufsregister)	1852	ukn 5209
9091		Rejstřík nákupu a prodeje obilí (Getreide Erkauf und Verkauf Register)	1872	ukn 5210
9092		Rejstřík nákupu a prodeje obilí (Getreide- Erkaufs- und Verkaufs-Register)	1876	ukn 5211
9093		Rejstřík nákupu a prodeje obilí (Getreide-Erkauf und Verkauf Register)	1877	ukn 5212

Inv. č.	Sign.	Obsah	Časový rozsah	Evid. jedn.
9094		Rejstřík nákupu a prodeje obilí (Getreide Erkauf & Verkaufs Register)	1879	ukn 5213
9095		Rejstřík nákupu a prodeje obilí (Getreide Erkauf und Verkauf Register)	1882	ukn 5214
9096	N. 3	Rejstřík nákupu a prodeje obilí (Getreide Erkauf u. Verkauf Register)	1892	ukn 5215
9097	N. 4	Rejstřík nákupu a prodeje obilí (Getreide-Erkauf & Verkaufs-Register)	1893	ukn 5216
9098		Rejstřík nákupu a prodeje obilí (Getreide Erkauf und Verkauf Register)	1897	ukn 5217
9099		Rejstřík nákupu a prodeje obilí (Getreide-Erkaufs & Verkaufs-Register)	1903	ukn 5218
9100		Rejstřík nákupu a prodeje obilí (Erkaufs & Verkaufs Register)	1908	ukn 5219
9101		Rejstřík nákupu a prodeje obilí (Getreide Erkaufs & Verkaufs Register)	1909	ukn 5220
9102		Rejstřík náhrad lesních škod revírů Podmokly, Krukanice a Budeč (Waldschadenersatz-Register der Podmokler, Krukanitzer und Wutscher Revier.) Něm., 24 x 38 cm, desky z lepenky	1829	ukn 5221
9103		Rejstřík náhrad lesních škod (Waldschaden-Ersatz Register) Něm., 23 x 37 cm, desky z lepenky, hřbet kožený	1842	ukn 5222
9104		Rejstřík náhrad lesních škod (Waldschadenersatz Register) Něm., 25 x 39 cm, desky z lepenky, hřbet kožený	1844	ukn 5223
9105	Příloha č. 6	Rejstřík náhrad lesních škod (Waldschadenersatz Register) Něm., 24,5 x 37 cm, desky z lepenky, hřbet kožený	1845	ukn 5224
9106	Příloha č. 3	Rejstřík náhrad lesních škod (Waldschadenersatz Register) Něm., 25 x 38 cm, desky z lepenky, hřbet látkový	1846	ukn 5225

Inv. č.	Sign.	Obsah	Časový rozsah	Evid. jedn.
9107	Příloha č. 6	Rejstřík náhrad lesních škod (Waldschaden-Ersatz Register) Něm., 22 x 35,5 cm, desky z lepenky, hřbet kožený	1847	ukn 5226
9108	Příloha č. 6	Rejstřík náhrad lesních škod (Waldschaden und Ersatz-Register) Něm., 24 x 38 cm, desky z lepenky, hřbet kožený	1848	ukn 5227
9109	Příloha č. 6	Rejstřík náhrad lesních škod (Waldschaden und Ersatz- Register) Něm., 26 x 39 cm, desky z lepenky, hřbet kožený	1850	ukn 5228
9110	Příloha č. 6	Rejstřík náhrad lesních škod (Waldschaden-und Ersatz-Register)	1851	ukn 5229
9111	Příloha č. 6	Rejstřík náhrad lesních škod (Waldschaden-Ersatz-Register)	1852	ukn 5230
9112	Příloha č. 6	Rejstřík náhrad lesních škod (Waldschaden- und Ersatz-Register) Poškozeno hlodavci (hřbet a zadní desky)	1854	ukn 5231
9113		Zástřelný rejstřík revíru Krukanice (Schuss-Büchl der Krukanitzer Revier) Potrháno	1861–1873	ukn 5232
9114		Rejstřík prodeje dřeva (Holz Verkauf Register) Něm., 22 x 36 cm, desky z papíru	1797	ukn 5233
9115	N. 22	Rejstřík prodeje dřeva (Holz-Verkauf Regiester) Něm., 22 x 36,5 cm, desky z papíru	1798	ukn 5234
9116	N. 5	Rejstřík prodeje dřeva (Holz-Verkauf Register) Něm., 23 x 38,5 cm, desky z lepenky	1803	ukn 5235
9117	N. 10	Rejstřík prodeje dřeva, prken a šindele (Holz, Bretter und Schindl Verkauf Register) Něm., 24 x 40 cm, desky z lepenky, potrháný hřbet	1804	ukn 5236

Inv. č.	Sign.	Obsah	Časový rozsah	Evid. jedn.
9118	N. 8	Rejstřík prodeje dřeva lesního úřadu (Waldamts-Ausweisregister) Něm., 26 x 40 cm, desky z lepenky, potrhaný hřbet	1824	ukn 5237
9119	Nro. 8	Rejstřík prodeje dřeva lesního úřadu (Feldausweisregister) Něm., 25 x 39 cm, desky z lepenky	1825	ukn 5238
9120	Nro. 2	Rejstřík prodeje dřeva lesního úřadu (Forst-Ausweis- und Kontrollregister) Něm., 24,5 x 39 cm, desky z lepenky, potrhaný hřbet	1826	ukn 5239
9121	Nro. 1	Rejstřík prodeje dřeva lesního úřadu (Forst-Ausweis- und Kontroll-Register) Něm., 25 x 39 cm, desky z lepenky, hřbet a rohy kožené	1827	ukn 5240
9122	Nro. 1	Rejstřík prodeje dřeva lesního úřadu (Forst-Ausweis- und Kontroll-Register) Něm., 32 x 45 cm, desky z lepenky, hřbet a rohy kožené, potrháno	1828	ukn 5241
9123	Nro. 2	Rejstřík prodeje dřeva lesního úřadu (Forst-Ausweis Kontroll-Register) Něm., 25 x 39 cm, desky z lepenky, hřbet a rohy kožené, hřbet natržený	1829	ukn 5242
9124	Nro. 2	Rejstřík nákupu a prodeje dřeva (Er- und Verkaufsregister) Něm., 24 x 38 cm, desky z lepenky	1830	ukn 5243
9125	Nro. 2	Rejstřík nákupu a prodeje dřeva (Er- und Verkaufsregister) Něm., 24 x 38 cm, desky z lepenky, potrhaný hřbet	1831	ukn 5244
9126		Rejstřík odpracovaných dní při sklizni (Zins-Schnitttage)	1876	ukn 5245
9127		Rejstřík odpracovaných dní při sklizni (Zins-Schnitttage)	1877	ukn 5246
9128		Rejstřík odpracovaných dní při sklizni (Zins-Register)	1879	ukn 5247

Inv. č.	Sign.	Obsah	Časový rozsah	Evid. jedn.
9129		Rejstřík odpracovaných dní při sklizni (Zins Register)	1880	ukn 5248
9130		Rejstřík odpracovaných dní při sklizni (Zins-Register)	1881	ukn 5249
9131		Rejstřík odpracovaných dní při sklizni (Zins-Register)	1882	ukn 5250
9132	No. 7	Rejstřík odpracovaných dní při sklizni (Zins-Schnittage Register)	1887	ukn 5251
9133	N. 5	Rejstřík odpracovaných dní při sklizni (Schnittage-Rechnung)	1892	ukn 5252
9134	N. 6	Rejstřík odpracovaných dní při sklizni (Schnittage-Rechnung)	1893	ukn 5253
9135		Rejstřík odpracovaných dní při sklizni (Schnittage-Register)	1908	ukn 5254
9136		Rejstřík odpracovaných dní při sklizni (Schnitt-Tage-Register)	1909	ukn 5255
9137		Mzdový rejstřík ovčína Budeč (Schäferei Wutsch. Taglohns Register) Plíseň	1876	ukn 5256
9138		Mzdový rejstřík ovčína Budeč (Wutscher Schäferei Taglohns Register)	1877–1878	ukn 5257
9139		Mzdový rejstřík ovčína Budeč (Meierhof Wutsch Schäferei Taglohns-Register)	1880	ukn 5258
9140		Mzdový rejstřík ovčína Budeč (Schäferei Wutsch Taglohns-Register)	1899	ukn 5259
9141		Mzdový rejstřík ovčína Budeč (Taglohns-Register Schäferei Wutsch)	1907	ukn 5260
9142		Mzdový rejstřík dvora Budeč (Taglohns-Register Meierhof Wutsch)	1908	ukn 5261
9143		Mzdový rejstřík dvora Budeč (Taglohns-Register Meierhof Wutsch)	1909	ukn 5262



Inv. č.	Sign.	Obsah	Časový rozsah	Evid. jedn.
9144		Mzdový rejstřík dvora Krukanice (Meierhof Krukanitz Taglohns Register)	1878	ukn 5263
9145		Mzdový rejstřík dvora Krukanice, ovčína Podmokly (Meierhof Krukanitz Podmokl Schaferei Taglohns-Register)	1880	ukn 5264
9146		Mzdový rejstřík dvora Krukanice (Taglohns-Register Meierhof Krukanitz)	1888	ukn 5265
9147		Mzdový rejstřík dvora Krukanice (Taglohns-Register Meierhof Krukanitz)	1922	ukn 5266
9148		Mzdový rejstřík dvora Krukanice (Taglohns-Register)	1925	ukn 5267
9149		Mzdový rejstřík dvora Liška (Maierhof Lischka Taglohns Register)	1867	ukn 5268
9150		Mzdový rejstřík dvora Liška (Meierhof Lischka Taglohns Register)	1876	ukn 5269
9151		Mzdový rejstřík dvora Liška (Meierhof Lischka Taglohns Register)	1877	ukn 5270
9152		Mzdový rejstřík dvora Liška (Meierhof Lischka Taglohns-Register)	1880	ukn 5271
9153		Mzdový rejstřík dvora Liška (Meierhof Lischka Taglohns Register)	1887	ukn 5272
9154		Mzdový rejstřík dvora Liška (Meierhof Lischka Taglohns Register)	1892	ukn 5273
9155		Mzdový rejstřík dvora Liška (Meierhof Lischka Taglohns-Register)	1903	ukn 5274
9156		Mzdový rejstřík dvora Liška (Taglohns-Register Meierhof Lischka)	1907	ukn 5275
9157		Mzdový rejstřík dvora Liška (Taglohns-Register Meierhof Lischka)	1908	ukn 5276
9158		Mzdový rejstřík dvora Liška (Taglohns-Register Meierhof Lischka)	1909	ukn 5277

Inv. č.	Sign.	Obsah	Časový rozsah	Evid. jedn.
9159		Mzdový rejstřík dvora Liška (Taglohns-Register Meierhof Lischka)	1912	ukn 5278
9160		Mzdový rejstřík dvora Liška (Taglohns-Register Meierhof Lischka)	1915	ukn 5279
9161		Mzdový rejstřík dvora Pichl (Meierhof Pichel. Taglohns-Register)	1874	ukn 5280
9162		Mzdový rejstřík dvora Pichl (Meierhof Pichel. Taglohns Register.) Poškozeno hlodavci, plíseň	1876	ukn 5281
9163		Mzdový rejstřík dvora Pichl (Meierhof Pichl. Taglohns Register.) Plíseň	1877	ukn 5282
9164		Mzdový rejstřík dvora Pichl (Meierhof Pichl. Teglohns-Register.)	1884	ukn 5283
9165		Mzdový rejstřík dvora Pichl (Domaine Pichl Taglohns-Register)	1894	ukn 5284
9166		Mzdový rejstřík dvora Pichl (Meierhof Pichl. Taglohns-Register)	1897	ukn 5285
9167		Mzdový rejstřík dvora Pichl (Taglohns-Register Meierhof Pichl)	1909	ukn 5286
9168		Mzdový rejstřík dvora Pichl (Taglohns-Register Meierhof Pichl)	1912	ukn 5287
9169		Mzdový rejstřík ovčína Podmokly (Schäferei Podmokol Taglohns-Register.)	1874	ukn 5288
9170		Mzdový rejstřík ovčína Podmokly (Schäferei Podmokol Taglohns Register.) Plíseň	1876	ukn 5289
9171		Mzdový rejstřík dvora Podmokly (Meierhof Podmokol Taglohns Register) Poškozeno hlodavci, plíseň	1876	ukn 5290
9172		Mzdový rejstřík dvora Podmokly (Meierhof Podmokol Taglohns Register)	1877	ukn 5291

Inv. č.	Sign.	Obsah	Časový rozsah	Evid. jedn.
9173		Mzdový rejstřík ovčína Podmokly (Podmokler Schaferei Taglohns Register) Plíseň	1877	ukn 5292
9174		Mzdový rejstřík dvora Podmokly (Meierhof Podmokol Taglohns-Register)	1880	ukn 5293
9175		Mzdový rejstřík dvora Podmokly (Meierhof Podmokol Taglohns-Register)	1883	ukn 5294
9176		Mzdový rejstřík ovčína Podmokly (Schäferei Podmokol Taglohns Register)	1887	ukn 5295
9177		Mzdový rejstřík ovčína Podmokly (Schäferei Podmokol Taglohns Register)	1892	ukn 5296
9178		Mzdový rejstřík dvora Podmokly (Taglohns-Register Meierhof Podmokol)	1907	ukn 5297
9179		Mzdový rejstřík ovčína Podmokly (Taglohns-Register Schäferei Podmokol)	1907	ukn 5298
9180		Mzdový rejstřík dvora Podmokly (Taglohns-Register Meierhof Podmokol)	1908	ukn 5299
9181		Mzdový rejstřík ovčína Podmokly (Taglohns-Register Schäferei Podmokol)	1908	ukn 5300
9182		Mzdový rejstřík dvora Podmokly (Taglohns-Register Meierhof Podmokol)	1909	ukn 5301
9183		Mzdový rejstřík ovčína Podmokly (Taglohns-Register Schäferei Podmokol)	1909	ukn 5302
9184		Mzdový rejstřík ovčína Podmokly (Taglohns-Register Schäferei Podmokol)	1913	ukn 5303
9185		Mzdový rejstřík dvora Podmokly (Taglohns-Register Meierhof Podmokol)	1914	ukn 5304
9186		Mzdový rejstřík dvora Podmokly (Taglohns-Register Meierhof Podmokol)	1915	ukn 5305
9187		Mzdový rejstřík dvora Podmokly (Taglohns-Register Meierhof Podmokol)	1917	ukn 5306

Inv. č.	Sign.	Obsah	Časový rozsah	Evid. jedn.
9188		Mzdový rejstřík dvora Podmokly (Taglohns-Register Meierhof Podmokl)	1918	ukn 5307
9189		Mzdový rejstřík dvora Podmokly (Taglohns-Register Meierhof Podmokl)	1919	ukn 5308
9190		Rejstřík dělnického úrazového pojištění dvora Krukanice (Register für Arbeiter Unfall-Versicherungen)	1918–1928	ukn 5309
9191		Rejstřík dělnického úrazového pojištění dvora Pichl (Register für Arbeiter Unfall-Versicherungen)	1929–1935	ukn 5310
9192		Služební požitky zaměstnanců velkostatku Krukanice (Dienstbezüge der Angestellten der Domaine Krukanitz in ½ % Gebühren hievon)	1921–1935	ukn 5311
<b>b) Pivní</b>				
9193		Pivní hlavní kniha (Bieverrechnungs-Hauptbuch)	1887	ukn 5312
9194		Pivní hlavní kniha (Bier-Verrechnungs-Hauptbuch)	1891	ukn 5313
9195		Pivní hlavní kniha (Bier-Verrechnungs-Hauptbuch)	1892	ukn 5314
9196		Pivní hlavní kniha (Bieverrechnungs-Hauptbuch)	1893	ukn 5315
9197		Pivní hlavní kniha (Bier Verrechnungs-Hauptbuch)	1894	ukn 5316
9198		Pivní hlavní kniha (Bieverrechnungs Hauptbuch)	1895	ukn 5317
9199		Pivní hlavní kniha (Bieverrechnungs Hauptbuch)	1896	ukn 5318
9200		Pivní hlavní kniha (Bieverrechnungs Hauptbuch)	1897	ukn 5319
9201		Pivní hlavní kniha (Bier-Verrechnungs Hauptbuch)	1898	ukn 5320

Inv. č.	Sign.	Obsah	Časový rozsah	Evid. jedn.
9202		Pivní hlavní kniha (Bier-errechnungs-Hauptbuch)	1900	ukn 5321
9203		Pivní hlavní kniha (Bierverrechnungs-Hauptbuch)	1901	ukn 5322
9204		Pivní hlavní kniha (Bier-Rechnungs-Hauptbuch)	1903	ukn 5323
9205		Pivní hlavní kniha (Bier-Verrechnungs Hauptbuch)	1904	ukn 5324
9206		Pivní hlavní kniha (Bier-Verrechnungs Hauptbuch)	1905	ukn 5325
9207		Pivní hlavní kniha (Bier-Verrechnungs-Hauptbuch)	1907	ukn 5326
9208		Pivní hlavní kniha (Bier-Verrechnungs-Hauptbuch)	1908	ukn 5327
9209		Pivní hlavní kniha (Bier-Verrechnungs-Hauptbuch)	1909	ukn 5328
9210		Pivní hlavní kniha (Bier-Verrechnungs-Hauptbuch)	1911	ukn 5329
9211		Pivní hlavní kniha (Bierrechnungs-Hauptbuch)	1912	ukn 5330
9212		Pivní hlavní kniha (Bierrechnungs-Hauptbuch)	1913	ukn 5331
9213		Pivní hlavní kniha (Bierrechnungs-Hauptbuch)	1914	ukn 5332
9214		Pivní hlavní kniha (Bierverrechnungs-Hauptbuch)	1915	ukn 5333
9215		Pivní hlavní kniha (Bierrechnungs-Hauptbuch)	1916	ukn 5334
9216		Pivní hlavní kniha (Bierrechnungs-Hauptbuch)	1919	ukn 5335
9217		Pivní hlavní kniha (Bier-Verrechnungs-Hauptbuch)	1920	ukn 5336

Inv. č.	Sign.	Obsah	Časový rozsah	Evid. jedn.
9218		Pivní hlavní kniha (Bierrechnungs Hauptbuch)	1922	ukn 5337
9219		Pivní hlavní kniha (Bier-Hauptbuch)	1924	ukn 5338
9220		Pivní hlavní kniha (Bier-Hauptbuch)	1925	ukn 5339
9221		Pivní manuál (Bier Manual) Něm., 22,5 x 36 cm, desky z papíru, potrháno	1796	ukn 5340
9222	N. 4	Pivní manuál (Bier Manual) Něm., 22 x 35 cm, desky z papíru, potrhany hřbet	1799	ukn 5341
9223	N. 5	Pivní manuál (Bir Manuall) Něm., 23 x 35 cm, desky z lepenky, potrhany hřbet	1800	ukn 5342
9224	N. 5	Pivní manuál (Bier Manual) Něm., 23 x 35 cm, desky z lepenky	1802	ukn 5343
9225	N. 2	Pivní manuál (Bier Manual) Něm., 23 x 36 cm, desky z lepenky	1803	ukn 5344
9226	N. 14	Pivní manuál (Bier Manual) Něm., 23 x 34,5 cm, desky z lepenky, poškozeno hmyzem	1804	ukn 5345
9227		Pivní manuál (Bier Manual) Něm., 23 x 40 cm, desky z papíru, potrháno	1807	ukn 5346
9228	Nro. 5	Pivní manuál (Bier Manual) Něm., 23 x 35,5 cm, desky z lepenky	1812	ukn 5347

Inv. č.	Sign.	Obsah	Časový rozsah	Evid. jedn.
9229	N. 3	Pivní manuál (Bier-Manual) Něm., 23 x 35,5 cm, desky z lepenky, potrhaný hřbet	1813	ukn 5348
9230	N. 5	Rejstřík vinopalny (Brandwein Register) Něm., 23 x 35 cm, desky z lepenky	1799	ukn 5349
9231	N. 6	Rejstřík vinopalny (Brandwein Register) Něm., 22 x 36,5 cm, desky z lepenky	1802	ukn 5350
9232	N. 16	Rejstřík vinopalny (Brandwein Register) Něm., 23 x 35,5 cm, desky z lepenky	1803	ukn 5351
9233	N. 13	Rejstřík vinopalny (Brandwein Register) Něm., 23 x 37 cm, desky z lepenky	1804	ukn 5352
9234	N. 3	Účetní manuál pivovaru a vinopalny (Bier und Brandwein-Rechnungs Manuale) Něm., 23 x 36 cm, desky z lepenky, hřbet a rohy kožené	1816	ukn 5353
9235	No. 7	Účetní manuál pivovaru a vinopalny (Bier- und Brandwein Rechnungs-Manuale) Něm., 23,5 x 38 cm, desky z lepenky, hřbet kožený	1832	ukn 5354
9236	No. 8	Účetní manuál pivovaru a vinopalny (Bier- und Brandwein Rechnungs Manual) Něm., 24 x 38 cm, desky z lepenky, hřbet kožený	1833	ukn 5355
9237	No. 8	Účetní manuál pivovaru a vinopalny (Bier und Brandwein-Rechnungs-Manual) Něm., 24 x 38 cm, desky z lepenky, hřbet kožený	1834	ukn 5356
9238	No. 6	Účetní manuál pivovaru a vinopalny (Bier und Brandwein Rechnungs-Manual) Něm., 22,5 x 36,5 cm, desky z lepenky	1835	ukn 5357
9239	No. 8	Účetní manuál pivovaru a vinopalny (Bier und Brandwein-rechnungs Manual) Něm., 23 x 38 cm, desky z lepenky	1837	ukn 5358

Inv. č.	Sign.	Obsah	Časový rozsah	Evid. jedn.
9240	No. 8	Účetní manuál pivovaru a vinopalny (Bier und Brandwein-Rechnungs-Manual) Něm., 23 x 37 cm, desky z lepenky	1838	ukn 5359
9241	No. 8	Účetní manuál pivovaru a vinopalny (Bier und Brandwein-Rechnungs-Manual) Něm., 23 x 38 cm, desky z lepenky	1839	ukn 5360
9242	No. 8	Účetní manuál pivovaru a vinopalny (Bier und Brandwein-Rechnungs-Manual) Něm., 23 x 38 cm, desky z lepenky, potrhaný hřbet	1840	ukn 5361
9243	No. 8	Účetní manuál pivovaru a vinopalny (Bier und Brandwein-Rechnungs-Manual) Něm., 23 x 38 cm, desky z lepenky, hřbet kožený	1841	ukn 5362
9244	No. 8	Účetní manuál pivovaru a vinopalny (Bier und Brandwein-Rechnungs-Manual) Něm., 24 x 38 cm, desky z lepenky, hřbet kožený	1843	ukn 5363
9245	No. 9	Účetní manuál pivovaru a vinopalny (Bier und Brandwein Rechnungs Manual) Něm., 25 x 37 cm, desky z lepenky, hřbet kožený	1844	ukn 5364
9246	No. 9	Účetní manuál pivovaru a vinopalny (Bier und Brandwein Rechnungs Manual) Něm., 25 x 37 cm, desky z lepenky, hřbet kožený	1845	ukn 5365
9247	No. 8	Účetní manuál pivovaru a vinopalny (Bier und Brandwein Rechnungs Manual) Něm., 23,5 x 36,5 cm, desky z lepenky, hřbet kožený	1847	ukn 5366
9248	No. 8	Účetní manuál pivovaru a vinopalny (Bier- und Brandwein Rechnungs-Manual) Něm., 24,5 x 39 cm, desky z lepenky, hřbet kožený	1848	ukn 5367
9249	No. 7	Účetní manuál pivovaru a vinopalny (Bier und Brandwein Rechnungs Manual) Něm., 26 x 39 cm, desky z lepenky, hřbet kožený	1849	ukn 5368
9250	Nro. 5	Rejstřík výstavu piva (Bier Ausstoss-Regiester) Něm., 11 x 35 cm, desky z papíru	1801	ukn 5369



Inv. č.	Sign.	Obsah	Časový rozsah	Evid. jedn.
9251	No. 5	Rejstřík výstavu piva (Bier Ausstoss Register) Něm., 11,5 x 35,5 cm, desky z papíru	1802	ukn 5370
9252	Nro. 1	Rejstřík výstavu piva (Bierausstoss Register) Něm., 23 x 36,5 cm, desky z lepenky, potrhany hřbet	1809	ukn 5371
9253		Rejstřík výstavu piva (Bier ausstoss register) Něm., 11 x 35 cm, desky z papíru	1817	ukn 5372
9254		Rejstřík výstavu piva (Ausstossregister von dem in Krukanitz sub. N. Consc. 1 befindlichen Brauhause) Něm., 20,5 x 33 cm, desky z papíru, potrháno	1840	ukn 5373
9255		Rejstřík výstavu piva (Ausstossregister von dem in Krukanitz sub N. Consc. 1 befindlichen Brauhause) Něm., 20,5 x 33 cm, desky z papíru, potrháno	1841	ukn 5374
9256		Rejstřík výstavu piva (Ausstossregister von dem in Krukanitz sub N. Consc. 1 befindlichen Brauhause) Něm., 20,5 x 33 cm, desky z papíru	1842	ukn 5375
9257		Rejstřík výstavu piva (Ausstossregister von dem in Krukanitz sub. N. Consc. 1 befindlichen Brauhause) Něm., 22 x 34 cm, desky z papíru	1844	ukn 5376
9258		Rejstřík výstavu piva (Ausstossregister on dem in Krukanitz sub N. Consc. 1 befindlichen Brauhause) Něm., 21 x 34 cm, desky z papíru	1845	ukn 5377
9259		Rejstřík výstavu piva (Ausstossregister von dem in Krukanitz sub N. Consc. 1 befindlichen Brauhause) Něm., 21 x 33 cm, desky z papíru, potrháno	1846	ukn 5378
9260		Rejstřík výstavu piva (Ausstossregister von dem in Krukanitz sub N. Cons. 1 befindlichen Brauhause) Něm., 21 x 34 cm, desky z papíru, potrháno	1847	ukn 5379

Inv. č.	Sign.	Obsah	Časový rozsah	Evid. jedn.
9261		Rejstřík výstavu piva (Ausstossregister von dem in Krukanitz sub N. C. 1 befindlichen Brauhause) Něm., 21 x 35 cm, desky z papíru, potrháno	1848	ukn 5380
9262		Rejstřík výstavu piva (Ausstossregister von dem in Krukanitz sub N. C. 1 befindlichen Brauhause) Něm., 21 x 35 cm, desky z papíru, potrháno	1850	ukn 5381
9263		Rejstřík výstavu piva (Ausstossregister von dem in Krukanitz sub N. C. 1 befindlichen Brauhause) Potrháno	1851	ukn 5382
9264		Rejstřík výstavu piva (Bier-Ausstoss-Register) Potrhaný hřbet	1866–1867	ukn 5383
9265		Rejstřík výstavu piva (Bier Ausstoss Register)	1871	ukn 5384
9266		Rejstřík výstavu piva (Bierausstoss-Register)	1886	ukn 5385
9267		Rejstřík výstavu piva (Bierausstoss-Register)	1894	ukn 5386
9268		Rejstřík výstavu piva (Bierausstoss-Register)	1908	ukn 5387
9269		Rejstřík výstavu piva (Bierausstoss-Register)	1909	ukn 5388
9270		Rejstřík výstavu piva (Bierausst.-Register)	1924–1925	ukn 5389
9271		Rejstřík výstavu piva (Bier-Ausst.-Register)	1925	ukn 5390
9272		Rejstřík výstavu piva (Bierausstoss-Register)	1928	ukn 5391

### c) Obilní

Inv. č.	Sign.	Obsah	Časový rozsah	Evid. jedn.
9273		Obilní deník (Kastenamts Journal) Něm., 24 x 39 cm, desky z lepenky	1814	ukn 5392
9274	Nro. 2	Obilní hlavní kniha (Kastenamts Haupt-Buch) Něm., 29 x 45 cm, desky z lepenky, potrháno	1816	ukn 5393
9275	No. 2	Obilní hlavní kniha (Kastenamts Hauptbuch) Něm., 29 x 45 cm, desky z lepenky, potrháno	1817	ukn 5394
9276	No. 2	Obilní hlavní kniha (Kastenamts Hauptbuch) Něm., 24 x 38 cm, desky z lepenky, potrháno	1818	ukn 5395
9277	No. 2	Obilní hlavní kniha (Kastenamts Haupt Buch) Něm., 24,5 x 39 cm, desky z lepenky, potrhaný hřbet	1820	ukn 5396
9278	No. 2	Obilní hlavní kniha (Kastenamts-Hauptbuch) Něm., 25 x 30 cm, desky z lepenky, potrhaný hřbet	1821	ukn 5397
9279	No. 2	Obilní hlavní kniha (Kastenamts Haupt-Buch) Něm., 25,5 x 41 cm, desky z lepenky, potrhaný hřbet	1822	ukn 5398
9280		Obilní hlavní kniha (Kastenamts Haupt-Buch) Něm., 25 x 30 cm, desky z lepenky	1823	ukn 5399
9281	II	Obilní hlavní kniha (Kastenamts-Hauptbuch) Něm., 25 x 38 cm, desky z lepenky, potrhaný hřbet	1824	ukn 5400
9282	II	Obilní hlavní kniha (Kastenamts-Hauptbuch) Něm., 25 x 39 cm, desky z lepenky	1825	ukn 5401
9283		Obilní hlavní kniha (Kastenamts-Hauptbuch) Něm., 24,5 x 29 cm, desky z lepenky, potrháno	1826	ukn 5402

Inv. č.	Sign.	Obsah	Časový rozsah	Evid. jedn.
9284		Obilní hlavní kniha (Kastenrechnungs-Hauptbuch) Něm., 24,5 x 39 cm, desky z lepenky	1827	ukn 5403
9285		Obilní hlavní kniha (Kastenamts Haupt-Buch) Něm., 23 x 38 cm, desky z lepenky, potrhaný hřbet	1828	ukn 5404
9286		Obilní hlavní kniha (Kastenamts-Haupt-Buch) Něm., 23,5 x 38 cm, desky z lepenky, potrhaný hřbet	1829	ukn 5405
9287		Obilní hlavní kniha (Kastenamts Hauptbuch) Něm., 24 x 38 cm, desky z lepenky, potrhaný hřbet	1830	ukn 5406
9288		Obilní hlavní kniha (Kastenamts-Hauptbuch) Něm., 24 x 38 cm, desky z lepenky, potrhaný hřbet	1831	ukn 5407
9289		Obilní hlavní kniha (Kastenamts Hauptbuch) Něm., 24 x 38 cm, desky z lepenky, potrhaný hřbet	1832	ukn 5408
9290		Obilní hlavní kniha (Kastenamts Hauptbuch) Něm., 26 x 41 cm, desky z lepenky, hřbet a rohy kožené, vázací tkalouny	1833	ukn 5409
9291		Obilní hlavní kniha (Kastenamtshauptbuch) Něm., 26 x 41 cm, desky z lepenky, hřbet a rohy kožené	1834	ukn 5410
9292		Obilní hlavní kniha (Kastenamtshauptbuch) Něm., 25 x 41 cm, desky z lepenky, hřbet a rohy kožené, vázací tkalouny utržené	1835	ukn 5411
9293		Obilní hlavní kniha (Kastenamtshauptbuch) Něm., 25,5 x 41 cm, desky z lepenky, hřbet a rohy kožené, hřbet poškozený hmyzem	1836	ukn 5412

Inv. č.	Sign.	Obsah	Časový rozsah	Evid. jedn.
9294		Obilní hlavní kniha (Kastenamtshauptbuch) Něm., 25 x 41 cm, desky z lepenky, hřbet a rohy kožené, hřbet poškozený hmyzem	1837	ukn 5413
9295		Obilní hlavní kniha (Kastenamtshauptbuch) Něm., 25 x 39 cm, desky z lepenky, hřbet a rohy kožené	1838	ukn 5414
9296		Obilní hlavní kniha (Kastenamtshauptbuch) Něm., 26 x 38 cm, desky z lepenky, hřbet a rohy kožené	1839	ukn 5415
9297		Obilní hlavní kniha (Kastenamtshauptbuch) Něm., 30 x 46 cm, desky z lepenky, hřbet kožený, poškozeno hlodavci	1840	ukn 5416
9298		Obilní hlavní kniha (Kastenamtshauptbuch) Něm., 30 x 46 cm, desky z lepenky, hřbet látkový, poškozeno hlodavci, plíseň	1841	ukn 5417
9299		Obilní hlavní kniha (Kastenamtshauptbuch) Něm., 30 x 47 cm, desky z lepenky, potrháno, plíseň	1842	ukn 5418
9300		Obilní hlavní kniha (Kastenamtshauptbuch) Něm., 30 x 46 cm, desky z papíru	1843	ukn 5419
9301		Obilní hlavní kniha (Kastenamtshauptbuch) Něm., 27,5 x 45 cm, desky z lepenky, potrháno	1844	ukn 5420
9302		Obilní hlavní kniha (Kastenamtshauptbuch) Něm., 26 x 41 cm, desky z lepenky, hřbet látkový	1845	ukn 5421
9303		Obilní hlavní kniha (Kastenamtshauptbuch) Něm., 26,5 x 41,5 cm, desky z lepenky, hřbet látkový	1846	ukn 5422

Inv. č.	Sign.	Obsah	Časový rozsah	Evid. jedn.
9304		Obilní hlavní kniha (Kastenamtshauptbuch) Něm., 27 x 44 cm, desky z lepenky, hřbet látkový, potrháno, plíseň	1847	ukn 5423
9305		Obilní hlavní kniha (Kastenamtshauptbuch) Něm., 27,5 x 43,5 cm, desky z lepenky, hřbet látkový	1848	ukn 5424
9306		Obilní hlavní kniha (Kastenamtshauptbuch) Něm., 27,5 x 44 cm, desky z lepenky, hřbet látkový, plíseň	1849	ukn 5425
9307		Obilní hlavní kniha (Kastenamts-Hauptbuch) Něm., 27 x 44 cm, desky z lepenky, hřbet látkový	1850	ukn 5426
9308		Obilní hlavní kniha (Kastenamts-Hauptbuch) Něm., 28 x 45 cm, desky z lepenky, hřbet látkový, potrhaný hřbet, plíseň	1851	ukn 5427
9309		Obilní hlavní kniha (Kastenamts-Hauptbuch) Potrhaný hřbet, plíseň	1852	ukn 5428
9310		Obilní hlavní kniha (Kastenamts-Hauptbuch)	1854	ukn 5429
9311		Obilní hlavní kniha (Kastenamts-Hauptbuch)	1855	ukn 5430
9312		Obilní hlavní kniha (Kastenamts-Hauptbuch)	1856	ukn 5431
9313		Obilní hlavní kniha (Kastenamtshauptbuch)	1857	ukn 5432
9314		Obilní hlavní kniha (Kasten-Amts Hauptbuch)	1858	ukn 5433
9315		Obilní hlavní kniha (Kastenamts Hauptbuch)	1859	ukn 5434

Inv. č.	Sign.	Obsah	Časový rozsah	Evid. jedn.
9316		Obilní hlavní kniha (Kastenamtshauptbuch) Roztržený hřbet	1860	ukn 5435
9317		Obilní hlavní kniha (Kastenamts-Hauptbuch)	1861	ukn 5436
9318		Obilní hlavní kniha (Kastenamts-Hauptbuch)	1862	ukn 5437
9319		Obilní hlavní kniha (Kastenamts-Hauptbuch)	1863	ukn 5438
9320		Obilní hlavní kniha (Kastenamts-Hauptbuch)	1864	ukn 5439
9321		Obilní hlavní kniha (Kastenamts-Hauptbuch)	1865	ukn 5440
9322		Obilní hlavní kniha (Kastenamts-Hauptbuch)	1866	ukn 5441
9323		Obilní hlavní kniha (Kastenamts Hauptbuch)	1867	ukn 5442
9324		Obilní hlavní kniha (Kastenamts Hauptbuch)	1868	ukn 5443
9325		Obilní hlavní kniha (Kastenamts-Hauptbuch)	1869	ukn 5444
9326		Obilní hlavní kniha (Kastenamts-Hauptbuch)	1870	ukn 5445
9327		Obilní hlavní kniha (Kastenamts Hauptbuch)	1871	ukn 5446
9328		Obilní hlavní kniha (Kastenamts-Hauptbuch)	1872	ukn 5447
9329		Obilní hlavní kniha (Kastenamts-Hauptbuch)	1873	ukn 5448
9330		Obilní hlavní kniha (Kastenamts Hauptbuch)	1875	ukn 5449

Inv. č.	Sign.	Obsah	Časový rozsah	Evid. jedn.
9331		Obilní hlavní kniha (Kastenamts Hauptbuch)	1876	ukn 5450
9332		Obilní hlavní kniha (Kastenamts Hauptbuch)	1877	ukn 5451
9333		Obilní hlavní kniha (Kastenamts Hauptbuch)	1878	ukn 5452
9334		Obilní hlavní kniha (Kastenamts-Hauptbuch)	1879	ukn 5453
9335		Obilní hlavní kniha (Kastenamts-Hauptbuch)	1880	ukn 5454
9336		Obilní hlavní kniha (Kastenamts Hauptbuch)	1881	ukn 5455
9337		Obilní hlavní kniha (Kastenamts-Hauptbuch)	1882	ukn 5456
9338	No. 1	Obilní hlavní kniha (Kastenamts-Hauptbuch)	1883	ukn 5457
9339	No. 1	Obilní hlavní kniha (Kastenamts-Hauptbuch)	1884	ukn 5458
9340	No. 1	Obilní hlavní kniha (Kastenamts-Hauptbuch)	1885	ukn 5459
9341	No. 1	Obilní hlavní kniha (Kastenamts-Hauptbuch)	1886	ukn 5460
9342	No. 1	Obilní hlavní kniha (Kastenamts-Hauptbuch)	1887	ukn 5461
9343	No. 1	Obilní hlavní kniha (Kastenamts-Hauptbuch)	1888	ukn 5462
9344		Obilní hlavní kniha (Kastenamts-Hauptbuch)	1889	ukn 5463
9345	No. 1	Obilní hlavní kniha (Kastenamts-Hauptbuch)	1890	ukn 5464
9346	No. 1	Obilní hlavní kniha (Kastenamts-Hauptbuch)	1891	ukn 5465



Inv. č.	Sign.	Obsah	Časový rozsah	Evid. jedn.
9347	No. 1	Obilní hlavní kniha (Kastenamts-Hauptbuch)	1892	ukn 5466
9348	No. 1	Obilní hlavní kniha (Kastenamts-Hauptbuch)	1893	ukn 5467
9349		Obilní hlavní kniha (Kastenamts-Hauptbuch)	1894	ukn 5468
9350		Obilní hlavní kniha (Kastenamts-Hauptbuch)	1895	ukn 5469
9351		Obilní hlavní kniha (Kastenamts-Hauptbuch)	1896	ukn 5470
9352		Obilní hlavní kniha (Kastenamts-Hauptbuch)	1897	ukn 5471
9353		Obilní hlavní kniha (Kastenamts-Hauptbuch)	1898	ukn 5472
9354		Obilní hlavní kniha (Kastenamts-Hauptbuch)	1899	ukn 5473
9355		Obilní hlavní kniha (Kastenamts-Hauptbuch)	1900	ukn 5474
9356		Obilní hlavní kniha (Kastenamts-Hauptbuch)	1901	ukn 5475
9357		Obilní hlavní kniha (Kastenamts-Hauptbuch)	1902	ukn 5476
9358		Obilní hlavní kniha (Kastenamts-Hauptbuch)	1903	ukn 5477
9359		Obilní hlavní kniha (Kastenamts-Hauptbuch)	1904	ukn 5478
9360		Obilní hlavní kniha (Kastenamts-Hauptbuch)	1905	ukn 5479
9361		Obilní hlavní kniha	1907	ukn 5480
9362		Obilní hlavní kniha (Kastenamts-Hauptbuch)	1908	ukn 5481

Inv. č.	Sign.	Obsah	Časový rozsah	Evid. jedn.
9363		Obilní hlavní kniha (Kastenamts-Hauptbuch)	1909	ukn 5482
9364		Obilní hlavní kniha (Kastenamts-Hauptbuch)	1911	ukn 5483
9365		Obilní hlavní kniha (Kastenamts-Hauptbuch)	1912	ukn 5484
9366		Obilní hlavní kniha (Kastenamts-Hauptbuch)	1913	ukn 5485
9367		Obilní hlavní kniha (Kastenamts-Hauptbuch)	1914	ukn 5486
9368		Obilní hlavní kniha (Kastenamts-Hauptbuch)	1915	ukn 5487
9369		Obilní hlavní kniha (Kastenamts-Hauptbuch)	1916	ukn 5488
9370		Obilní hlavní kniha (Kastenamts-Hauptbuch)	1917	ukn 5489
9371		Obilní hlavní kniha (Kastenamts-Hauptbuch)	1918	ukn 5490
9372		Obilní hlavní kniha (Kastenamts-Hauptbuch)	1919	ukn 5491
9373		Obilní hlavní kniha (Getreide-Rechnungs-Hauptbuch)	1920	ukn 5492
9374		Obilní hlavní kniha (Getreide-Rechnungs-Hauptbuch)	1921	ukn 5493
9375		Obilní hlavní kniha (Getreide Rechnungs-Hauptbuch)	1923	ukn 5494
9376		Obilní hlavní kniha (Getreide Rechnungs-Hauptbuch)	1924	ukn 5495
9377		Obilní hlavní kniha (Getreide-Hauptbuch)	1925	ukn 5496
9378		Obilní hlavní kniha dvora Pichl (Domaine Pichl Getreide-Hauptbuch)	1926	ukn 5497

Inv. č.	Sign. Obsah	Časový rozsah	Evid. jedn.
9379	Obilní hlavní kniha dvora Pichl (Domaine Pichl Getreide-Hauptbuch)	1928	ukn 5498
9380	Obilní hlavní kniha dvora Pichl (Domaine Pichl. Getreide-Hauptbuch)	1931	ukn 5499
9381	Obilní hlavní kniha dvora Pichl (Domaine Pichl. Getreide-Hauptbuch)	1932	ukn 5500
9382	Obilní hlavní kniha dvora Pichl (Domaine Pichl. Getreide-Hauptbuch)	1933	ukn 5501
9383	Obilní hlavní kniha dvora Pichl (Domaine Pichl. Getreide-Hauptbuch.)	1934	ukn 5502
9384	Obilní hlavní kniha dvora Pichl (Domaine Pichl. Getreide-Hauptbuch.)	1935	ukn 5503
9385	Obilní deník (Kastenamts-Journal) Něm., 24 x 38 cm, desky z lepenky, hřbet potrhaný	1829	ukn 5504
9386	Obilní deník (Kastenamts Journal) Něm., 24 x 38 cm, desky z lepenky, hřbet potrhaný	1830	ukn 5505
9387	Obilní deník (Kastenamts-Journal) Něm., 24 x 38 cm, desky z lepenky, hřbet potrhaný	1831	ukn 5506
9388	Obilní deník dvorů Krukanice a Budeč (Kastenamts-Journal bei Krukanitz und Wutsch) Něm., 24 x 38 cm, desky z lepenky, hřbet potrhaný	1832	ukn 5507
9389	Obilní deník dvora Budeč (Kastenamts-Journal beim Maierhof Wutsch) Něm., 25 x 41 cm, desky z papíru	1833	ukn 5508
9390	Obilní deník (Kastenamts-Journal bei Krukanitz) Něm., 23 x 36 cm, desky z papíru, potrháno	1835	ukn 5509
9391	Obilní deník (Kastenamts-Journal bei Krukanitz) Něm., 21 x 34 cm, desky z lepenky, hřbet potrhaný	1837	ukn 5510

Inv. č.	Sign.	Obsah	Časový rozsah	Evid. jedn.
9392		Obilní deník (Kastenamts-Journal) Něm., 21 x 33 cm, desky z lepenky	1838	ukn 5511
9393		Obilní deník (Kastenamts-Journal) Něm., 20 x 34 cm, desky z lepenky, hřbet kožený	1839	ukn 5512
9394		Obilní deník (Kastenamts-Journal) Něm., 20 x 33 cm, desky z lepenky, hřbet kožený	1840	ukn 5513
9395		Obilní deník (Kastenamts-Journal) Něm., 21 x 34 cm, desky z lepenky, hřbet kožený	1841	ukn 5514
9396		Obilní deník (Kastenamts-Journal) Něm., 21 x 34 cm, desky z lepenky, hřbet kožený	1842	ukn 5515
9397		Obilní deník (Kastenamts-Journal) Něm., 21 x 34 cm, desky z lepenky, hřbet látkový	1843	ukn 5516
9398		Obilní deník (Kastenamts Journal) Něm., 21 x 33 cm, desky z lepenky, hřbet látkový	1844	ukn 5517
9399		Obilní deník dvora Krukanice (Getreidebodenregister Meierhof Krukanitz)	1908	ukn 5518
9400		Obilní deník dvora Budeč (Getreideboden-Register Meierhof Wutsch)	1908	ukn 5519
9401		Obilní deník dvora Liška (Getreideboden-Register Meierhof Lischka)	1908	ukn 5520
9402		Obilní deník dvora Pichl (Getreideboden-Register Meierhof Pichl)	1908	ukn 5521
9403		Obilní deník dvora Podmokly (Getreideboden-Register Meierhof Podmokl)	1908	ukn 5522
9404		Obilní deník dvora Krukanice (Getreideboden-Register Meierhof Krukanitz)	1909	ukn 5523

Inv. č.	Sign.	Obsah	Časový rozsah	Evid. jedn.
9405		Obilní deník dvora Budeč (Getreideboden-Register Meierhof Wutsch)	1909	ukn 5524
9406		Obilní deník dvora Liška (Getreideboden-Register Lischka)	1909	ukn 5525
9407		Obilní deník dvora Pichl (Getreideboden-Register Meierhof Pichl)	1909	ukn 5526
9408		Obilní deník dvora Podmokly (Getreideboden-Register Meierhof Podmokl)	1909	ukn 5527
9409		Obilní deník dvora Krukanice Vytrženo z desek, desky chybí	1912	ukn 5528
9410		Obilní rejstřík dvora Krukanice (Getreideboden-Register) Plíseň	1923	ukn 5529
9411		Obilní deník dvora Krukanice (Getreide-Journal)	1925	ukn 5530
9412		Obilní deník dvora Pichl (Getreide-Journal Meierhof Pichl)	1925	ukn 5531
9413		Obilní deník dvora Podmokly (Getreide-Journal Meierhof Podmokl)	1925	ukn 5532
9414		Obilní deník dvora Liška (Getreide-Journal Meierhof Lischka)	1926	ukn 5533
9415		Obilní deník dvora Pichl (Getreide-Journal Meierhof Pichl)	1926	ukn 5534
9416		Obilní deník dvora Podmokly (Getreide-Journal Meierhof Podmokl)	1926	ukn 5535
9417		Obilní deník dvora Liška (Getreide-Journal Meierhof Lischka)	1928	ukn 5536
9418		Obilní deník dvora Pichl (Getreide-Journal Meierhof Pichl)	1928	ukn 5537
9419		Obilní deník dvora Podmokly (Getreide-Journal Meierhof Podmokl)	1928	ukn 5538

Inv. č.	Sign.	Obsah	Časový rozsah	Evid. jedn.
9420		Obilní deník dvora Pichl (Getreide-Journal Meierhof Pichl)	1929	ukn 5539
9421		Obilní deník dvora Liška (Getreide-Journal Meierhof Lischka)	1933	ukn 5540
9422		Obilní deník dvora Pichl (Getreide-Journal Meierhof Pichl)	1933	ukn 5541
9423		Obilní deník dvora Podmokly (Getreide-Journal Meierhof Podmokl)	1933	ukn 5542
9424		Obilní deník dvora Liška (Getreide-Journal Meierhof Lischka)	1935	ukn 5543
9425		Obilní deník dvora Pichl (Getreide-Journal Meierhof Pichl)	1935	ukn 5544
9426		Obilní deník dvora Podmokly (Getreide-Journal Meierhof Podmokl)	1935	ukn 5545
9427		Obilní deník dvora Liška (Getreide-Journal Lischka)	1938	ukn 5546
9428		Obilní deník dvora Liška (Getreide-Journal Lischka)	1939	ukn 5547
9429	Nro. 6	Výmlatní rejstřík dvora Liška (Abdrusch Register zu Lischka) Něm., 21 x 36 cm, desky z papíru	1794	ukn 5548
9430	Nro. 7	Výmlatní rejstřík (Getraid Abdrusch Register) Něm., 23 x 34 cm, desky z papíru	1799	ukn 5549
9431	Nro. 3–7	Výmlatní rejstřík všech dvorů (Abdrusch Register bei sämmentlichen K. Maierhofen) Něm., 22 x 36 cm, sešit bez desek	1800	ukn 5550
9432	No. 3	Výmlatní rejstřík (Abdrusch Register) Něm., 23 x 38 cm, desky z papíru, hřbet potrhaný	1803	ukn 5551

Inv. č.	Sign.	Obsah	Časový rozsah	Evid. jedn.
9433	Nro. 3	Výmlatní rejstřík (Abdrusch Register) Něm., 23 x 39 cm, desky z papíru	1814	ukn 5552
9434	Nro. 2	Výmlatní rejstřík (Abdrusch-Register) Něm., 25,5 x 39 cm, desky z lepenky	1816	ukn 5553
9435	Nro. 2	Výmlatní rejstřík (Abdrusch Register) Něm., 22 x 34 cm, desky z lepenky	1818	ukn 5554
9436	Nro. 1	Výmlatní rejstřík (Abdrusch Register) Něm., 22 x 34 cm, desky z lepenky	1820	ukn 5555
9437	Nro. 2	Výmlatní rejstřík (Abdrusch Register) Něm., 21,5 x 34 cm, desky z lepenky	1821	ukn 5556
9438	Nro. 2	Výmlatní rejstřík (Abdruschregister) Něm., 22 x 34,5 cm, desky z lepenky	1822	ukn 5557
9439	Nro. 2	Výmlatní rejstřík (Abdrusch Register) Něm., 22 x 34 cm, desky z lepenky	1823	ukn 5558
9440	Nro. 2	Výmlatní rejstřík (Abdrusch Register) Něm., 23 x 35 cm, desky z lepenky	1824	ukn 5559
9441	Nro. 3	Výmlatní rejstřík (Abdruschregister) Něm., 21 x 34 cm, desky z lepenky	1825	ukn 5560
9442	Nro. 3	Výmlatní rejstřík (Abdrusch-Register) Něm., 20,5 x 33,5 cm, desky z lepenky	1826	ukn 5561
9443	Nro. 2	Výmlatní rejstřík (Abdruschregister) Něm., 22 x 34 cm, desky z lepenky	1827	ukn 5562
9444	Nro. 2	Výmlatní rejstřík (Abdrusch Register) Něm., 23,5 x 38 cm, desky z lepenky	1828	ukn 5563

Inv. č.	Sign.	Obsah	Časový rozsah	Evid. jedn.
9445	Nro. 3	Výmlatní rejstřík (Abdruschregister) Něm., 24 x 38 cm, desky z lepenky	1829	ukn 5564
9446	Nro. 5	Výmlatní rejstřík (Abdruschregister) Něm., 24 x 38 cm, desky z lepenky	1830	ukn 5565
9447	Nro. 2	Výmlatní rejstřík (Abdrusch-Register) Něm., 24 x 38 cm, desky z lepenky	1831	ukn 5566
9448	Nro. 2	Výmlatní rejstřík (Abdrusch-Register) Něm., 24 x 38 cm, desky z lepenky	1832	ukn 5567
9449		Výmlatní rejstřík (Getreide-Abdrusch Register)	1867	ukn 5568
9450		Výmlatní rejstřík (Getreide-Abdrusch-Register)	1876	ukn 5569
9451		Výmlatní rejstřík (Abdrusch Register)	1880	ukn 5570
9452		Výmlatní rejstřík (Abdrusch)	1882	ukn 5571
9453		Výmlatní rejstřík (Abdrusch-Register)	1883	ukn 5572
9454	No. 3	Výmlatní rejstřík (Abdrusch Register)	1887	ukn 5573
9455	No. 2	Výmlatní rejstřík (Abdrusch-Register)	1892	ukn 5574
9456	No. 2	Výmlatní rejstřík (Getreideabdrusch-Controll Register)	1893	ukn 5575
9457		Výmlatní rejstřík (Getreide-Abdrusch-Control Register)	1908	ukn 5576
9458		Výmlatní rejstřík (Getreide-Abdrusch Kontroll-Register)	1909	ukn 5577



Inv. č.	Sign. Obsah	Časový rozsah	Evid. jedn.
9459	Výmlatní rejstřík (Getreide-Abdrusch Kontroll-Register)	1923	ukn 5578
9460	Výmlatní rejstřík (Abdrusch-Register)	1923–1924	ukn 5579
9461	Výmlatní rejstřík (Abdr.- u. Kontr.- Register)	1925	ukn 5580
9462	Výmlatní rejstřík dvorů Pichl, Podmokly a Liška (Abdrusch- u. Kontroll-Register Pichl, Podmohl, Lischka)	1925–1926	ukn 5581
9463	Výmlatní rejstřík dvorů Pichl, Podmokly a Liška (Abdrusch- u. Kontroll-Register Meierhöfe Pichl, Podmohl u. Lischka)	1928	ukn 5582
9464	Výmlatní rejstřík dvora Pichl (Domaine Pichl. Abdrusch- u. Kontroll-Register)	1933	ukn 5583
9465	Výmlatní rejstřík dvora Pichl (Domaine Pich. Abdrusch- u. Kontrollregister)	1935	ukn 5584
9466	Výmlatní a sklizňový rejstřík Klášterního, Smrčího a Ovčího dvora, dvorů Kladruby, Nový dvůr, Liška a Podmokly (Drusch- und Fechsungsregister für die Meierhofe Stifts-, Fichtenbühl-, Schaffhof, Kladerlas- Neu- Lischka- u. Podmohl)	1940	ukn 5585
9467	Rejstřík sklizně sena (Heuverrechnungsregister beim Meierhofe Krukanitz) Něm., 20,5 x 34 cm, sešit bez desek	1837	ukn 5586
9468	Rejstřík sklizně sena (Heuerrechnungs-Register in Mäyerhofe Krukanitz) Něm., 20 x 34 cm, sešit bez desek, poškozeno hlodavci	1838	ukn 5587
9469	Rejstřík sklizně sena (Heu Fechsungs-Register)	1877	ukn 5588
9470	Rejstřík sklizně sena (Heufechsungs Register)	1882	ukn 5589
9471	Rejstřík sklizně sena (Heufechsungs-Register)	1896	ukn 5590

Inv. č.	Sign.	Obsah	Časový rozsah	Evid. jedn.
9472		Rejstřík sklizně sena (Heufechungs-Register)	1897	ukn 5591
9473		Rejstřík sklizně sena (Heufechungs-Register)	1909	ukn 5592
9474		Rejstřík sklizně sena a otavy (Heu- und Grummet- Fechungsregister)	1924–1935	ukn 5593
9475		Osevní a sklizňový rejstřík obilí (Getreide-Aussaat und Fechungs Register)	1876–1877	ukn 5594
9476		Osevní a sklizňový rejstřík obilí (Getreide Aussaat und Fechungs Register)	1877–1878	ukn 5595
9477		Osevní a sklizňový rejstřík obilí (Getreide-Aussaat- und Fechungs-Register)	1882	ukn 5596
9478	N. 3	Osevní rejstřík obilí (Getreide-Aussaat-Register)	1892–1893	ukn 5597
9479		Osevní a sklizňový rejstřík obilí (Getreide Aussaat und Fechungs Register)	1896	ukn 5598
9480		Osevní a sklizňový rejstřík obilí (Getreide Aussaat und Fechungs Register)	1897	ukn 5599
9481		Osevní a sklizňový rejstřík dvorů Pichl, Podmokly a Liška (Meierhof: Pichl, Podmokl u. Lischka: Anbau- u. Fechungs- Register.)	1924–1931	ukn 5600
9482		Osevní a sklizňový rejstřík (Anbau- und Fechungs- Register)	1932–1935	ukn 5601
9483		Rejstřík sklizně sena, otavy, řepy a brambor (Heu, Grommet, Dorschen und Erdäpfel-Fechungs-Register)	1879	ukn 5602
9484		Rejstřík sklizně sena a brambor (Heu-Erdäpfel und Fechungs Register)	1876	ukn 5603
9485		Rejstřík sklizně brambor (Erdäpfel-Fechungs Register)	1893	ukn 5604

Inv. č.	Sign.	Obsah	Časový rozsah	Evid. jedn.
9486		Sýpečný rejstřík dvorů Pichl, Podmokly a Liška (Schüttboden-Regiester bei Pichl, Podmokl u. Lischka) Něm., 25 x 40 cm, desky z papíru, potrháno, plíseň	1833	ukn 5605
9487		Sýpečný rejstřík dvorů Pichl, Podmokly a Liška (Schüttbodenregiester bei Pichl, Podmokl und Lischka) Něm., 24,5 x 40 cm, desky z papíru, plíseň	1834	ukn 5606
9488		Sýpečný rejstřík dvorů Pichl, Podmokly a Liška (Schüttbodenretiester bey Pichl, Podmokl und Lischka) Něm., 23 x 37 cm, desky z papíru	1835	ukn 5607
9489		Sýpečný rejstřík dvorů Pichl, Podmokly a Liška (Schütbodenregister bey Pichl, Podmokl und Lischka) Něm., 24 x 39 cm, desky z papíru, potrháno	1837	ukn 5608
9490		Sýpečný rejstřík dvorů Pichl, Podmokly a Liška (Schütbodenregister bey Pichl, Podmokl und Lischka) Něm., 23,5 x 38 cm, desky z papíru	1838	ukn 5609
9491		Sýpečný rejstřík dvorů Pichl, Podmokly a Liška (Schüttbodenregister bey Pichl, Podmokl, und Lischka) Něm., 23 x 38 cm, desky z papíru	1839	ukn 5610
9492		Sýpečný rejstřík dvorů Pichl, Podmokly a Liška (Schütbodenregister bey Pichl, Podmokl und Lischka) Něm., 23,5 x 38 cm, desky z papíru	1843	ukn 5611
9493		Sýpečný rejstřík dvorů Pichl, Podmokly a Liška (Schütbodenregister bey Pichl, Podmokl und Lischka) Něm., 27 x 44 cm, desky z papíru	1844	ukn 5612
9494		Sýpečný rejstřík dvorů Pichl, Podmokly a Liška (Schütbodenregister bey Pichl, Podmokl und Lischka) Něm., 28,5 x 34 cm, desky z papíru, plíseň	1847	ukn 5613
9495		Sýpečný rejstřík dvorů Pichl, Podmokly a Liška (Schütbodenregiester bey Pichl, Podmokl und Lischka) Něm., 29 x 46,5 cm, desky z papíru, potrháno, plíseň	1848	ukn 5614
9496		Sýpečný rejstřík dvora Krukanice (Schüttbodenregister beim Mayerhof Krukanitz) Něm., 22,5 x 36 cm, desky z papíru	1803	ukn 5615
9497		Sýpečný rejstřík dvora Krukanice (Schüttbodenregister beym Krukanitzer Boden) Něm., 24 x 39 cm, desky z papíru, potrháno	1834	ukn 5616

Inv. č.	Sign.	Obsah	Časový rozsah	Evid. jedn.
9498		Sýpečný rejstřík dvora Krukanice (Schüttbodenregister beym Krukanitzer Boden) Něm., 25 x 39 cm, desky z papíru, potrháno	1835	ukn 5617
9499		Sýpečný rejstřík dvora Krukanice (Schütbodenregister beim Krukanitzer Boden) Něm., 23,5 x 38 cm, desky z papíru	1837	ukn 5618
9500		Sýpečný rejstřík dvora Krukanice (Schütbodenregister beim Krukanitzer Boden) Něm., 23 x 39 dm, desky z papíru	1838	ukn 5619
9501		Sýpečný rejstřík dvora Krukanice (Schüttbodenregister beim Krukanitzer Boden) Něm., 25,5 x 39 cm, desky z papíru	1839	ukn 5620
9502		Sýpečný rejstřík dvora Krukanice (Schütbodenregister beim Krukanitzer Boden) Něm., 24 x 38 cm, desky z papíru	1843	ukn 5621
9503		Sýpečný rejstřík dvora Krukanice (Schütbodenregister beim Krukanitzer Boden) Něm., 26 x 44 cm, desky z papíru	1844	ukn 5622
9504		Sýpečný rejstřík dvora Krukanice (Schütboden-Register bei Krukanitz) Něm., 28 x 46,5 cm, desky z papíru	1847	ukn 5623
9505		Sýpečný rejstřík dvora Krukanice (Maierhof Krukanitz Schutboden-Register) Něm., 26 x 38,5 cm, desky z lepenky, hřbet kožený	1849	ukn 5624
9506		Sýpečný rejstřík dvora Krukanice (Maierhof Krukanitz Schüttboden Register)	1851	ukn 5625
9507		Sýpečný rejstřík dvora Krukanice (Krukanitz Schüttboden Register)	1859	ukn 5626
9508		Sýpečný rejstřík dvora Krukanice (Schüttbodenregister)	1877	ukn 5627
9509		Sýpečný rejstřík dvora Krukanice (Meierhof Krukanitz Schüttboden-Register) Potrháno	1879	ukn 5628
9510		Sýpečný rejstřík dvora Krukanice (Meierhof Krukanitz Schüttboden-Register)	1893	ukn 5629

Inv. č.	Sign.	Obsah	Časový rozsah	Evid. jedn.
9511		Sýpečný rejstřík dvora Budeč (Schüttboden Register beim Mayerhof Wutsch) Něm., 21,5 x 35 cm, desky z papíru	1804	ukn 5630
9512		Sýpečný rejstřík dvora Budeč (Schüttbodenregister beim Wutscher Maierhof) Něm., 24 x 39,5 cm, desky z papíru, plíseň	1834	ukn 5631
9513		Sýpečný rejstřík dvora Budeč (Schüttbodenregister beim Wutscher Maierhof) Něm., 25 x 39 cm, desky z papíru	1835	ukn 5632
9514		Sýpečný rejstřík dvora Budeč (Schüttbodenregister beim Meierhof Wutsch) Něm., 24 x 39 cm, desky z papíru, plíseň	1837	ukn 5633
9515		Sýpečný rejstřík dvora Budeč (Schüttbodenregister beim Maierhof Wutsch) Něm., 26 x 39 cm, desky z papíru	1838	ukn 5634
9516		Sýpečný rejstřík dvora Budeč (Schüttbodenregister beim Maierhof Wutsch) Něm., 23,5 x 48,5 cm, desky z papíru	1839	ukn 5635
9517		Sýpečný rejstřík dvora Budeč (Schüttbodenregister beim Maierhof Wutsch) Něm., 23,5 x 38,5 cm, desky z papíru	1843	ukn 5636
9518		Sýpečný rejstřík dvora Budeč (Schüttbodenregister beim Meierhof Wutsch) Něm., 28 x 46,5 cm, desky z papíru, potrháno	1844	ukn 5637
9519		Sýpečný rejstřík dvora Budeč (Schüttbodenregister beim Meierhof Wutsch) Něm., 28 x 46 cm, desky z papíru, plíseň	1847	ukn 5638
9520		Sýpečný rejstřík dvora Budeč (Schüttbodenregister beim Meierhof Wutsch) Něm., 28 x 46,5 cm, desky z papíru, potrháno, plíseň	1848	ukn 5639
9521		Sýpečný rejstřík dvora Budeč (Schüttbodenregister bei dem Maierhofe Wutsch) Něm., 28 x 46 cm, desky z papíru, plíseň	1849	ukn 5640
9522		Sýpečný rejstřík dvora Budeč (Schüttbodenregister Wutsch) Potrháno, plíseň	1851	ukn 5641

Inv. č.	Sign.	Obsah	Časový rozsah	Evid. jedn.
9523		Sýpečný rejstřík dvora Budeč (Schüttbodenregister Wutsch)	1852	ukn 5642
9524		Sýpečný rejstřík dvora Budeč (Schüttbodenregister Wutsch)	1853	ukn 5643
9525		Sýpečný rejstřík dvora Budeč (Schüttbodenregister Wutsch)	1854	ukn 5644
9526		Sýpečný rejstřík dvora Budeč (Schüttbodenregister Wutsch)	1857	ukn 5645
9527		Sýpečný rejstřík dvora Budeč (Schüttboden-Register Wutsch)	1858	ukn 5646
9528		Sýpečný rejstřík dvora Budeč (Schüttboden-Register Wutsch)	1859	ukn 5647
9529		Sýpečný rejstřík dvora Budeč (Schüttboden Register Wutsch)	1876	ukn 5648
9530		Sýpečný rejstřík dvora Budeč (Schüttboden Register Wutsch)	1877	ukn 5649
9531		Sýpečný rejstřík dvora Budeč (Schüttboden Register Wutsch)	1879	ukn 5650
9532		Sýpečný rejstřík dvora Budeč (Schüttboden Register Wutsch)	1882	ukn 5651
9533		Sýpečný rejstřík dvora Budeč (Schüttboden-Register Wutsch)	1892	ukn 5652
9534		Sýpečný rejstřík dvora Budeč (Schüttboden-Register Wutsch)	1893	ukn 5653
9535		Sýpečný rejstřík dvora Budeč (Schüttboden-Register Wutsch)	1896	ukn 5654
9536		Sýpečný rejstřík dvora Budeč (Schüttboden-Register Wutsch)	1897	ukn 5655
9537		Sýpečný rejstřík dvora Liška (Schüttbodenregister Lischka) Plíseň	1851	ukn 5656

Inv. č.	Sign.	Obsah	Časový rozsah	Evid. jedn.
9538		Sýpečný rejstřík dvora Liška (Schüttbodenregister Lischka)	1852	ukn 5657
9539		Sýpečný rejstřík dvora Liška (Schüttbodenregister Lischka)	1853	ukn 5658
9540		Sýpečný rejstřík dvora Liška (Schüttboenregister Lischka)	1854	ukn 5659
9541		Sýpečný rejstřík dvora Liška (Schittbodenregister Lischka)	1857	ukn 5660
9542		Sýpečný rejstřík dvora Liška (Schuittbodenregister Lischka)	1858	ukn 5661
9543		Sýpečný rejstřík dvora Liška (Schuittboden-Register)	1859	ukn 5662
9544		Sýpečný rejstřík dvora Liška (Schittboden Register)	1876	ukn 5663
9545		Sýpečný rejstřík dvora Liška (Schüttbodenregister Lischka)	1877	ukn 5664
9546		Sýpečný rejstřík dvora Liška (Schittboden-Register Lischka)	1882	ukn 5665
9547		Sýpečný rejstřík dvora Liška (Schüttboden-Register Lischka)	1892	ukn 5666
9548		Sýpečný rejstřík dvora Liška (Schüttboden-Register Lischka)	1893	ukn 5667
9549		Sýpečný rejstřík dvora Liška (Schüttboden-Register Lischka)	1896	ukn 5668
9550		Sýpečný rejstřík dvora Liška (Schüttboden-Register Lischka)	1897	ukn 5669
9551		Sýpečný rejstřík dvora Pichl (Schüttboden Register beim Mayerhof Püchl) Něm., 22 x 35 cm, desky z lepenky	1804	ukn 5670
9552		Sýpečný rejstřík dvora Pichl (Schüttbodenregister bei dem Meierhofe Pichl) Něm., 28 x 46 cm, desky z papíru, potrháno	1849	ukn 5671

Inv. č.	Sign.	Obsah	Časový rozsah	Evid. jedn.
9553		Sýpečný rejstřík dvora Pichl (Schüttbodenregister Pichl) Plíseň	1851	ukn 5672
9554		Sýpečný rejstřík dvora Pichl (Schüttbodenregister Pichl)	1852	ukn 5673
9555		Sýpečný rejstřík dvora Pichl (Schüttbodenregister Pichl)	1853	ukn 5674
9556		Sýpečný rejstřík dvora Pichl (Schüttbodenregister Pichl)	1854	ukn 5675
9557		Sýpečný rejstřík dvora Pichl (Schüttbodenregister Pichl)	1857	ukn 5676
9558		Sýpečný rejstřík dvora Pichl (Schüttbodenregister Pichl)	1858	ukn 5677
9559		Sýpečný rejstřík dvora Pichl (Schüttbodenregister Pichl)	1859	ukn 5678
9560		Sýpečný rejstřík dvora Pichl (Schüttboden Register Pichl)	1876	ukn 5679
9561		Sýpečný rejstřík dvora Pichl (Schüttboden Register Pichl)	1877	ukn 5680
9562		Sýpečný rejstřík dvora Pichl (Schüttboden Register Pichl)	1882	ukn 5681
9563		Sýpečný rejstřík dvora Pichl (Schüttboden-Register Pichl)	1892	ukn 5682
9564		Sýpečný rejstřík dvora Pichl (Schüttboden-Register Pichl)	1893	ukn 5683
9565		Sýpečný rejstřík dvora Pichl (Schüttboden-Register Pichl)	1897	ukn 5684
9566		Sýpečný rejstřík dvora Podmokly (Schüttboden Register beim Mayerhof Podmokl) Něm., 22 x 34,5 cm, desky z lepenky	1804	ukn 5685
9567		Sýpečný rejstřík dvora Podmokly (Schüttbodenregister für den Meierhof Podmokl) Něm., 28 x 46 cm, desky z papíru, potrháno, plíseň	1849	ukn 5686



Inv. č.	Sign.	Obsah	Časový rozsah	Evid. jedn.
9568		Sýpečný rejstřík dvora Podmokly (Schüttbodenregister Podmokl) Plíseň	1851	ukn 5687
9569		Sýpečný rejstřík dvora Podmokly (Schüttboden-Register Podmokl)	1852	ukn 5688
9570		Sýpečný rejstřík dvora Podmokly (Schüttbodenregister Podmokl)	1853	ukn 5689
9571		Sýpečný rejstřík dvora Podmokly (Schüttbodenregister Podmokl)	1854	ukn 5690
9572		Sýpečný rejstřík dvora Podmokly (Schüttbodenregister Podmokl)	1857	ukn 5691
9573		Sýpečný rejstřík dvora Podmokly (Schüttbodenregister Podmokl)	1858	ukn 5692
9574		Sýpečný rejstřík dvora Podmokly (Schüttbodenregister Podmokl) Roztržený hřbet	1859	ukn 5693
9575		Sýpečný rejstřík dvora Podmokly (Schüttboden Register Podmokl)	1876	ukn 5694
9576		Sýpečný rejstřík dvora Podmokly (Schüttboden Register Podmokl)	1877	ukn 5695
9577		Sýpečný rejstřík dvora Podmokly (Schüttboden Register Podmokl)	1879	ukn 5696
9578		Sýpečný rejstřík dvora Podmokly (Schüttboden-Register Podmokl)	1882	ukn 5697
9579		Sýpečný rejstřík dvora Podmokly (Schüttboden-Register Podmokl)	1892	ukn 5698
9580		Sýpečný rejstřík dvora Podmokly (Schüttboden-Register Podmokl)	1893	ukn 5699
9581		Sýpečný rejstřík dvora Podmokly (Schüttboden-Register Podmokl)	1896	ukn 5700
9582	No. 11	Rejstřík krmného šrotu (Futter Schrott Register) Něm., 23 x 36 cm, desky z lepenky	1803	ukn 5701

Inv. č.	Sign.	Obsah	Časový rozsah	Evid. jedn.
9583		Rejstřík krmného šrotu (Schrott-Register)	1876	ukn 5702
9584		Rejstřík krmného šrotu (Schrott-Register)	1879	ukn 5703
9585		Rejstřík krmného šrotu (Schrott Register)	1882	ukn 5704
9586	No. 4	Rejstřík krmného šrotu (Schrott-Register)	1892	ukn 5705
9587	No. 5	Rejstřík krmného šrotu (Schrott-Register)	1893	ukn 5706
9588		Rejstřík krmného šrotu (Schrott-Register)	1895	ukn 5707
9589		Rejstřík krmného šrotu (Schrot-Register)	1908	ukn 5708
9590		Rejstřík krmného šrotu (Schrot-Register)	1909	ukn 5709
9591		Rejstřík krmného šrotu (Getreide-Schrot-Register)	1912	ukn 5710

#### **d) Dobytčí**

9592		Hlavní kniha dobytčího úřadu (Viehamts Hauptbuch) Něm., 23 x 37 cm, desky z lepenky, plíseň	1811	ukn 5711
9593	No. 4	Hlavní kniha dobytčího úřadu (Viehamts Hauptbuch) Něm., 24,5 x 38 cm, desky z lepenky	1820	ukn 5712
9594	No. 4	Hlavní kniha dobytčího úřadu (Viehamts Hauptbuch) Něm., 25,5 x 40 cm, desky z lepenky	1821	ukn 5713
9595	No. 4	Hlavní kniha dobytčího úřadu (Viehamts Hauptbuch) Něm., 25,5 x 41 cm, desky z lepenky	1822	ukn 5714

Inv. č.	Sign.	Obsah	Časový rozsah	Evid. jedn.
9596		Hlavní kniha dobytčího úřadu (Viehamts-Hauptbuch) Něm., 22 x 34 cm, desky z lepenky	1823	ukn 5715
9597	IV	Hlavní kniha dobytčího úřadu (Viehamts-Hauptbuch) Něm., 23 x 35 cm, desky z lepenky	1824	ukn 5716
9598	IV	Hlavní kniha dobytčího úřadu (Viehamts-Hauptbuch) Něm., 21 x 34 cm, desky z lepenky	1825	ukn 5717
9599		Hlavní kniha dobytčího úřadu (Viehamts Hauptbuch) Něm., 20 x 34 cm, desky z lepenky	1826	ukn 5718
9600		Hlavní kniha dobytčího úřadu (Viehrechnungshauptbuch) Něm., 22 x 34 cm, desky z lepenky	1827	ukn 5719
9601		Hlavní kniha dobytčího úřadu (Vieh-Hauptbuch) Něm., 24 x 38 cm, desky z lepenky	1829	ukn 5720
9602		Hlavní kniha dobytčího úřadu (Viehamts Hauptbuch) Něm., 24 x 38 cm, desky z lepenky, plíseň	1830	ukn 5721
9603		Hlavní kniha dobytčího úřadu (Viehamts-Hauptbuch) Něm., 24 x 38 cm, desky z lepenky, hřbet roztržený, plíseň	1831	ukn 5722
9604		Hlavní kniha dobytčího úřadu (Vieh-Hauptbuch) Něm., 24 x 38 cm, desky z lepenky	1832	ukn 5723
9605		Hlavní kniha dobytčího úřadu (ViehamtsHauptbuch) Něm., 36 x 46 cm, desky z papíru	1843	ukn 5724
9606		Hlavní kniha dobytčího úřadu (Viehamts Hauptbuch) Něm., 30 x 46 cm, desky z papíru	1844	ukn 5725

Inv. č.	Sign.	Obsah	Časový rozsah	Evid. jedn.
9607		Hlavní kniha dobytčího úřadu (Viehamtshauptbuch) Něm., 30 x 46 cm, desky z papíru Plíseň	1847	ukn 5726
9608		Hlavní kniha dobytčího úřadu (Vieh-Hauptbuch) Něm., 30 x 46 cm, desky z papíru, plíseň	1850	ukn 5727
9609		Hlavní kniha dobytčího úřadu (Viehhauptbuch) Plíseň	1852	ukn 5728
9610		Hlavní kniha dobytčího úřadu (Viehhauptbuch) Plíseň	1853	ukn 5729
9611		Hlavní kniha dobytčího úřadu (Viehhauptbuch)	1854	ukn 5730
9612		Hlavní kniha dobytčího úřadu (Viehhauptbuch)	1858	ukn 5731
9613		Hlavní kniha dobytčího úřadu (Viehhauptbuch)	1862	ukn 5732
9614		Hlavní kniha dobytčího úřadu (Vieh-Hauptbuch)	1864	ukn 5733
9615		Hlavní kniha dobytčího úřadu (Vieh-Hauptbuch)	1865	ukn 5734
9616	No. 14	Hlavní kniha dobytčího úřadu (Vieh-Hauptbuch)	1873	ukn 5735
9617		Hlavní kniha dobytčího úřadu (Vieh-Hauptbuch)	1875	ukn 5736
9618		Hlavní kniha dobytčího úřadu (Vieh Hauptbuch)	1876	ukn 5737
9619		Hlavní kniha dobytčího úřadu (Vieh Hauptbuch)	1877	ukn 5738
9620		Hlavní kniha dobytčího úřadu (Vieh Hauptbuch)	1878	ukn 5739

Inv. č.	Sign.	Obsah	Časový rozsah	Evid. jedn.
9621	No. 15	Hlavní kniha dobytčího úřadu (Vieh-Hauptbuch)	1883	ukn 5740
9622		Hlavní kniha dobytčího úřadu (Vieh-Hauptbuch)	1891	ukn 5741
9623	Nr. 8	Hlavní kniha dobytčího úřadu (Vieh-Hauptbuch)	1892	ukn 5742
9624	N. 8	Hlavní kniha dobytčího úřadu (Vieh-Hauptbuch)	1893	ukn 5743
9625		Hlavní kniha dobytčího úřadu (Vieh-Hauptbuch)	1894	ukn 5744
9626		Hlavní kniha dobytčího úřadu (Vieh-Hauptbuch)	1895	ukn 5745
9627		Hlavní kniha dobytčího úřadu (Vieh-Hauptbuch)	1896	ukn 5746
9628		Hlavní kniha dobytčího úřadu (Vieh-Hauptbuch)	1897	ukn 5747
9629		Hlavní kniha dobytčího úřadu (Vieh-Hauptbuch)	1900	ukn 5748
9630		Hlavní kniha dobytčího úřadu (Viehrechnungs-Hauptbuch)	1901	ukn 5749
9631		Hlavní kniha dobytčího úřadu (Vieh-Hauptbuch)	1904	ukn 5750
9632		Hlavní kniha dobytčího úřadu (Vieh-verrechnungs-Hauptbuch)	1907	ukn 5751
9633		Hlavní kniha dobytčího úřadu (Vieh-Hauptbuch)	1908	ukn 5752
9634		Hlavní kniha dobytčího úřadu (Vieh-Hauptbuch)	1909	ukn 5753
9635		Hlavní kniha dobytčího úřadu (Vieh-Hauptbuch)	1910	ukn 5754
9636		Hlavní kniha dobytčího úřadu (Viehrechnungs-Hauptbuch)	1911	ukn 5755

Inv. č.	Sign.	Obsah	Časový rozsah	Evid. jedn.
9637		Hlavní kniha dobytčího úřadu (Viehrechnungs-Hauptbuch)	1912	ukn 5756
9638		Hlavní kniha dobytčího úřadu (Viehrechnungs-Hauptbuch)	1913	ukn 5757
9639		Hlavní kniha dobytčího úřadu (Vieh Hauptbuch)	1915	ukn 5758
9640		Hlavní kniha dobytčího úřadu (Viehrechnungs-Hauptbuch)	1918	ukn 5759
9641		Hlavní kniha dobytčího úřadu (Vieh-Hauptbuch)	1919	ukn 5760
9642		Hlavní kniha dobytčího úřadu (Viehrechnungs-Hauptbuch)	1920	ukn 5761
9643		Hlavní kniha dobytčího úřadu (Viehrechnungs-Hauptbuch)	1921	ukn 5762
9644		Hlavní kniha dobytčího úřadu (Viehrechnungs-Hauptbuch)	1922	ukn 5763
9645		Hlavní kniha dobytčího úřadu (Viehrechnungs Hauptbuch) Plíseň	1923	ukn 5764
9646		Hlavní kniha dobytčího úřadu (Vieh-Hauptbuch)	1924	ukn 5765
9647		Hlavní kniha dobytčího úřadu (Vieh-Hauptbuch)	1925	ukn 5766
9648		Hlavní kniha dobytčího úřadu – Pichl (Domaine Pichl Vieh-Hauptbuch)	1926	ukn 5767
9649		Hlavní kniha dobytčího úřadu – Pichl (Domaine Pichl. Vieh-Hauptbuch)	1928	ukn 5768
9650		Hlavní kniha dobytčího úřadu – Pichl (Domaine Pichl. Vieh-Hauptbuch)	1931	ukn 5769
9651		Hlavní kniha dobytčího úřadu – Pichl (Domaine Pichl. Vieh-Hauptbuch)	1932	ukn 5770

Inv. č.	Sign.	Obsah	Časový rozsah	Evid. jedn.
9652		Hlavní kniha dobytčího úřadu – Pichl (Domaine Pichl. Vieh-Hauptbuch)	1933	ukn 5771
9653		Hlavní kniha dobytčího úřadu – Pichl (Domaine Pichl. Vieh-Hauptbuch.)	1934	ukn 5772
9654		Hlavní kniha dobytčího úřadu – Pichl (Domaine Pichl. Vieh-Hauptbuch)	1935	ukn 5773
9655	No. 4	Deník dobytčího úřadu (Viehamts-Journal) Něm., 25 x 40 cm, desky z lepenky, potrháno, plíseň	1816	ukn 5774
9656		Deník dobytčího úřadu (Vieh-Journal) Něm., 24 x 38,5 cm, desky z lepenky	1829	ukn 5775
9657		Deník dobytčího úřadu (Viehamts Journal) Něm., 24 x 38 cm, desky z lepenky	1830	ukn 5776
9658		Deník dobytčího úřadu (Viehamts-Journal) Něm., 25 x 38 cm, desky z lepenky, hřbet roztržený	1831	ukn 5777
9659		Deník dobytčího úřadu (Viehamts-Journal) Něm., 24 x 38 cm, desky z lepenky, potrhaný hřbet	1832	ukn 5778
9660		Deník dobytčího úřadu (Viehamts-Journal) Něm., 25 x 39,5 cm, desky z lepenky, potrháno, plíseň	1833	ukn 5779
9661		Deník dobytčího úřadu (Viehamts-Journal) Něm., 23 x 38 cm, desky z lepenky, potrháno, plíseň	1835	ukn 5780
9662		Deník dobytčího úřadu (Viehamts Journal) Něm., 31 x 45 cm, desky z lepenky, potrháno, plíseň	1837	ukn 5781
9663		Deník dobytčího úřadu (Viehamts Journal) Něm., 24 x 37,5 cm, desky z lepenky, hřbet kožený, potrháno, plíseň	1839	ukn 5782

Inv. č.	Sign.	Obsah	Časový rozsah	Evid. jedn.
9664		Deník dobytčího úřadu (Viehamts-Journal) Něm., 29 x 45 cm, desky z lepenky, hřbet roztrhaný	1840	ukn 5783
9665		Deník dobytčího úřadu (Viehamts-Journal) Něm., 30 x 46 cm, desky z lepenky, potrháno, plíseň	1841	ukn 5784
9666		Deník dobytčího úřadu (Viehamts-Journal) Něm., 30 x 46,5 cm, desky z lepenky, potrháno, plíseň	1842	ukn 5785
9667		Deník dobytčího úřadu (Vieh Journal) Něm., 29 x 43 cm, desky z papíru	1850	ukn 5786
9668		Deník dobytčího úřadu (Vieh-Journal)	1851	ukn 5787
9669		Deník dobytčího úřadu (Viehjournal)	1852	ukn 5788
9670		Deník dobytčího úřadu (Viehjournal) Potrháno	1853	ukn 5789
9671		Deník dobytčího úřadu (Viehjournal)	1854	ukn 5790
9672		Deník dobytčího úřadu (Viehjournal) Potrháno, plíseň	1857	ukn 5791
9673		Deník dobytčího úřadu (Viehjournal) Potrháno	1858	ukn 5792
9674		Deník dobytčího úřadu (Vieh-Journal)	1862	ukn 5793
9675		Deník dobytčího úřadu (Vieh-Journal)	1876	ukn 5794
9676		Deník dobytčího úřadu (Vieh-Journal)	1877	ukn 5795



Inv. č.	Sign.	Obsah	Časový rozsah	Evid. jedn.
9677		Deník dobytčího úřadu (Vieh-Journal)	1879	ukn 5796
9678		Deník dobytčího úřadu (Vieh-Journal)	1882	ukn 5797
9679		Deník dobytčího úřadu (Vieh-Journal)	1893	ukn 5798
9680		Deník dobytčího úřadu (Vieh-Journal)	1894	ukn 5799
9681		Deník dobytčího úřadu (Vieh-Journal)	1903	ukn 5800
9682		Deník dobytčího úřadu (Vieh Journal)	1908	ukn 5801
9683		Deník dobytčího úřadu (Vieh-Journal)	1909	ukn 5802

#### e) Skladištní

9684	No. 3	Hlavní kniha skladištního úřadu (Gewölb Haupt-Buch) Něm., 25 x 40 cm, desky z lepenky, potrháno	1816	ukn 5803
9685	No. 3	Hlavní kniha skladištního úřadu (Gewölb-Amts-Haupt-Buch) Něm., 25 x 39 cm, desky z lepenky, potrháno	1817	ukn 5804
9686	No. 3	Hlavní kniha skladištního úřadu (Gewölbamts Hauptbuch) Něm., 24 x 38 cm, desky z lepenky, hřbet potrhaný	1818	ukn 5805
9687	No. 3	Hlavní kniha skladištního úřadu (Gewölbamts Hauptbuch) Něm., 24,5 x 39 cm, desky z lepenky, hřbet potrhaný	1820	ukn 5806
9688	3	Hlavní kniha skladištního úřadu (Gewölbamts-Haupt-Buch) Něm., 25 x 40,5 cm, hřbet potrhaný	1821	ukn 5807

Inv. č.	Sign.	Obsah	Časový rozsah	Evid. jedn.
9689	No. 3	Hlavní kniha skladištního úřadu (Gewölbamts Haupt-Buch) Něm., 25 x 41 cm, hřbet potrhaný	1822	ukn 5808
9690		Hlavní kniha skladištního úřadu (Gewölbamts-Hauptbuch) Něm., 22 x 34 cm	1823	ukn 5809
9691	III	Hlavní kniha skladištního úřadu (Gewölbamts-Haupt-Buch) Něm., 23 x 35 cm, desky z lepenky	1824	ukn 5810
9692	V	Hlavní kniha skladištního úřadu (Gewölbamts-Hauptbuch) Něm., 21 x 34 cm, desky z lepenky	1825	ukn 5811
9693		Hlavní kniha skladištního úřadu (Gewölbamts-Hauptbuch) Něm., 20,5 x 33,5 cm, desky z lepenky, hřbet potrhaný	1826	ukn 5812
9694		Hlavní kniha skladištního úřadu (Gewölbrachnungshauptbuch) Něm., 22 x 34 cm, desky z lepenky	1827	ukn 5813
9695		Hlavní kniha skladištního úřadu (Gewölb Hauptbuch) Něm., 24 x 38 cm, desky z lepenky, hřbet natržený	1829	ukn 5814
9696		Hlavní kniha skladištního úřadu (Gewölbamts-Hauptbuch) Něm., 24,5 x 39 cm, desky z lepenky, potrháno, plíseň	1830	ukn 5815
9697		Hlavní kniha skladištního úřadu (Gewölb-Hauptbuch) Něm., 24 x 38 cm, desky z lepenky, hřbet potrhaný	1831	ukn 5816
9698	No. 1	Hlavní kniha skladištního úřadu (Gewölb-Hauptbuch) Něm., 24 x 38 cm, desky z lepenky, hřbet kožený	1832	ukn 5817
9699	No. I	Hlavní kniha skladištního úřadu (Gewölb-Hauptbuch) Něm., 24 x 38 cm, desky z lepenky, hřbet kožený	1833	ukn 5818

Inv. č.	Sign.	Obsah	Časový rozsah	Evid. jedn.
9700		Hlavní kniha skladištního úřadu (Gewölb Hauptbuch) Něm., 24 x 38 cm, desky z lepenky, hřbet kožený	1834	ukn 5819
9701		Hlavní kniha skladištního úřadu (Gewölb-Hauptbuch) Něm., 23 x 37 cm, desky z lepenky, hřbet kožený	1835	ukn 5820
9702		Hlavní kniha skladištního úřadu (Gewölbhauptbuch) Něm., 24 x 39 cm, desky z lepenky, hřbet a rohy kožené, plíseň	1836	ukn 5821
9703		Hlavní kniha skladištního úřadu (Gewölb-Hauptbuch) Něm., 24 x 39 cm, desky z lepenky, hřbet a rohy kožené, plíseň	1837	ukn 5822
9704		Hlavní kniha skladištního úřadu (Gewölb Hauptbuch) Něm., 24 x 38 cm, desky z lepenky, hřbet a rohy kožené	1838	ukn 5823
9705		Hlavní kniha skladištního úřadu (Gewölb Haupt Buch) Něm., 23,5 x 38 cm, desky z lepenky, hřbet a rohy kožené	1839	ukn 5824
9706		Hlavní kniha skladištního úřadu (Gewölb Haupt Buch) Něm., 24 x 38 cm, desky z lepenky, hřbet a rohy kožené	1840	ukn 5825
9707		Hlavní kniha skladištního úřadu (Gewölb Haupt Buch) Něm., 24 x 38 cm, desky z lepenky, hřbet látkový	1841	ukn 5826
9708		Hlavní kniha skladištního úřadu (Gewölb Haupt Buch) Něm., 25,5 x 38,5 cm, desky z lepenky, hřbet a rohy kožené	1842	ukn 5827
9709		Hlavní kniha skladištního úřadu (Gewölb Haupt Buch) Něm., 24,5 x 39 cm, desky z lepenky, hřbet a rohy kožené	1843	ukn 5828

Inv. č.	Sign.	Obsah	Časový rozsah	Evid. jedn.
9710		Hlavní kniha skladištního úřadu (Gewölb Haupt-Buch) Něm., 24 x 38 cm, desky z lepenky, hřbet kožený	1844	ukn 5829
9711		Hlavní kniha skladištního úřadu (Gewölb Haupt Buch) Něm., 25 x 38 cm, desky z lepenky, hřbet a rohy kožené	1845	ukn 5830
9712		Hlavní kniha skladištního úřadu (Gewölb Haupt Buch) Něm., 25 x 38 cm, desky z lepenky, hřbet a rohy kožené	1846	ukn 5831
9713		Hlavní kniha skladištního úřadu (Gewölb Haupt Buch) Něm., 25 x 39,5 cm, desky z lepenky, hřbet a rohy kožené Plíseň	1847	ukn 5832
9714		Hlavní kniha skladištního úřadu (Gewölb Haupt Buch) Něm., 25,5 x 39 cm, desky z lepenky, hřbet a rohy kožené	1848	ukn 5833
9715		Hlavní kniha skladištního úřadu (Gewölb Haupt Buch) Něm., 26 x 40 cm, desky z lepenky, hřbet a rohy kožené	1849	ukn 5834
9716		Hlavní kniha skladištního úřadu (Gewölb Haupt Buch) Něm., 26,5 x 40 cm, desky z lepenky, hřbet a rohy kožené	1850	ukn 5835
9717		Hlavní kniha skladištního úřadu (Gewölb Haupt Buch)	1851	ukn 5836
9718		Hlavní kniha skladištního úřadu (Gewölbhauptbuch)	1852	ukn 5837
9719		Hlavní kniha skladištního úřadu (Gewölbhauptbuch)	1853	ukn 5838
9720		Hlavní kniha skladištního úřadu (Gewölb-Hauptbuch)	1854	ukn 5839

Inv. č.	Sign.	Obsah	Časový rozsah	Evid. jedn.
9721		Hlavní kniha skladištního úřadu (Gewölb Hauptbuch)	1857	ukn 5840
9722		Hlavní kniha skladištního úřadu (Gewölb-Hauptbuch)	1858	ukn 5841
9723		Hlavní kniha skladištního úřadu (Gewölb-Haupt-Buch) Potrhaný hřbet	1860	ukn 5842
9724		Hlavní kniha skladištního úřadu (Gewölb-Hauptbuch) Potrháno, hřbet a zadní desky chybí, plíseň	1861	ukn 5843
9725		Hlavní kniha skladištního úřadu (Gewölb-Hauptbuch)	1862	ukn 5844
9726		Hlavní kniha skladištního úřadu (Gewölb-Hauptbuch)	1864	ukn 5845
9727		Hlavní kniha skladištního úřadu (Gewölb-Hauptbuch)	1866	ukn 5846
9728		Hlavní kniha skladištního úřadu (Gewölb Hauptbuch) Rozpadlá vazba, chybí hřbet	1873	ukn 5847
9729		Hlavní kniha skladištního úřadu (Gewölb-Hauptbuch)	1874	ukn 5848
9730		Hlavní kniha skladištního úřadu (Gewölb-Hauptbuch) Zadní desky rozříznuté, část chybí	1876	ukn 5849
9731		Hlavní kniha skladištního úřadu (Gewölb-Hauptbuch Krukanitz)	1882	ukn 5850
9732		Hlavní kniha skladištního úřadu (Gewölb-Hauptbuch)	1887	ukn 5851
9733		Hlavní kniha skladištního úřadu (Gewölb-Hauptbuch)	1890	ukn 5852
9734		Hlavní kniha skladištního úřadu (Gewölb-Hauptbuch)	1891	ukn 5853

Inv. č.	Sign.	Obsah	Časový rozsah	Evid. jedn.
9735		Hlavní kniha skladištního úřadu (Gewölb-Hauptbuch)	1892	ukn 5854
9736		Hlavní kniha skladištního úřadu (Gewölb-Hauptbuch)	1893	ukn 5855
9737		Hlavní kniha skladištního úřadu (Gewölb-Hauptbuch)	1894	ukn 5856
9738		Hlavní kniha skladištního úřadu (Gewölb-Hauptbuch)	1895	ukn 5857
9739		Hlavní kniha skladištního úřadu (Gewölb-Hauptbuch) Natržený hřbet	1896	ukn 5858
9740		Hlavní kniha skladištního úřadu (Gewölb-Hauptbuch)	1897	ukn 5859
9741		Hlavní kniha skladištního úřadu (Gewölb-Hauptbuch)	1898	ukn 5860
9742		Hlavní kniha skladištního úřadu (Gewölb-Hauptbuch)	1904	ukn 5861
9743		Hlavní kniha skladištního úřadu (Gewölb-Hauptbuch)	1905	ukn 5862
9744		Hlavní kniha skladištního úřadu (Gewölb-Hauptbuch)	1908	ukn 5863
9745		Hlavní kniha skladištního úřadu (Gewölb-Hauptbuch)	1909	ukn 5864
9746		Hlavní kniha skladištního úřadu (Gewölbartikel-Hauptbuch)	1910	ukn 5865
9747		Hlavní kniha skladištního úřadu (Gewölbartikel-Hauptbuch)	1911	ukn 5866
9748		Hlavní kniha skladištního úřadu (Gewölbartikl-Hauptbuch)	1913	ukn 5867
9749		Hlavní kniha skladištního úřadu (Gewölbartikl-Hauptbuch)	1915	ukn 5868

Inv. č.	Sign.	Obsah	Časový rozsah	Evid. jedn.
9750		Hlavní kniha skladištního úřadu (Gewölb-Hauptbuch)	1916	ukn 5869
9751		Hlavní kniha skladištního úřadu (Gewölbartikl-Hauptbuch)	1919	ukn 5870
9752		Hlavní kniha skladištního úřadu (Gewölbartikl-Hauptbuch)	1920	ukn 5871
9753		Hlavní kniha skladištního úřadu (Gewölbartikl Hauptbuch)	1923	ukn 5872
9754		Hlavní kniha skladištního úřadu (Gewölb-Hauptbuch)	1924	ukn 5873
9755		Hlavní kniha skladištního úřadu (Gewölbe-Verrechnung)	1925	ukn 5874
9756		Hlavní kniha skladištního úřadu (Gewölbe-Verrechnung)	1926	ukn 5875
9757		Deník skladištního úřadu (Gewölb Journal) Něm., 23 x 36 cm, desky z lepenky	1812	ukn 5876
9758		Deník skladištního úřadu (Gewölb Journal) Něm., 23 x 36 cm, desky z lepenky, hřbet potrhaný	1813	ukn 5877
9759		Deník skladištního úřadu (Gewölb-Journal) Něm., 23,5 x 38,5 cm, desky z lepenky, hřbet potrhaný	1829	ukn 5878
9760		Deník skladištního úřadu (Gewölb-Journal) Něm., 24 x 38 cm, desky z lepenky, hřbet potrhaný	1830	ukn 5879
9761		Deník skladištního úřadu (Gewölb und Kastenamts Interims-Journal) Něm., 22 x 34,5 cm, hřbet chybí, uvolněná vazba	1831	ukn 5880
9762		Deník skladištního úřadu (Gewölb-Journal) Něm., 20 x 34 cm, desky z lepenky	1836	ukn 5881

Inv. č.	Sign.	Obsah	Časový rozsah	Evid. jedn.
9763		Deník skladištního úřadu (Gewölb-Journal) Něm., 20,5 x 34,5 cm, desky z lepenky, potrhaný hřbet	1837	ukn 5882
9764		Deník skladištního úřadu (Gewölb-Journal) Něm., 21 x 35 cm, desky z lepenky, hřbet látkový	1850	ukn 5883
9765		Deník skladištního úřadu (Gewölb-Journal)	1851	ukn 5884
9766		Deník skladištního úřadu (Gewölb-Journal) Plíseň	1855	ukn 5885
9767		Deník skladištního úřadu (Gewölb-Journal)	1876	ukn 5886
9768		Deník skladištního úřadu (Gewölb Journal)	1877	ukn 5887
9769		Deník skladištního úřadu (Gewölb-Register)	1893	ukn 5888
9770		Deník skladištního úřadu (Gewölb-Register)	1894	ukn 5889
9771		Deník skladištního úřadu (Gewölb-Register)	1896	ukn 5890
9772		Deník skladištního úřadu (Gewölb-Register)	1908	ukn 5891
9773		Deník skladištního úřadu (Gewölb-Register)	1909	ukn 5892
9774		Deník skladištního úřadu (Gewölb-Journal)	1924	ukn 5893
9775	N 19	Skladištní manuál (Gewölb-Manual) Něm., 22,5 x 35 cm, desky z papíru	1794	ukn 5894
9776	N. 9	Skladištní manuál (Gewölb Manual) Něm., 22 x 35 cm, desky z papíru	1799	ukn 5895



Inv. č.	Sign.	Obsah	Časový rozsah	Evid. jedn.
9777	N. 11	Skladištní manuál (Gewölb Amts Manuall) Něm., 23 x 36 cm, desky z papíru	1800	ukn 5896
9778	N. 18	Skladištní manuál (Gewölb Amts Manual) Něm., 22,5 x 35 cm, desky z papíru	1803	ukn 5897
9779	N. 19	Skladištní manuál (Gewölbamts Manual) Něm., 23 x 37 cm, desky z papíru	1804	ukn 5898
9780	N. 8	Skladištní manuál (Gewölb Manual) Něm., 23 x 36 cm, desky z lepenky	1812	ukn 5899
9781	N. 4	Skladištní manuál (Gewölb Manual) Něm., 23 x 36 cm, desky z lepenky	1813	ukn 5900
9782		Spotřební účet krukanického zámku (Schloss Consumo Rechnung am 14ten May 835 angefangen bis Ende decbr 837) Něm., 20,5 x 33 cm, desky z papíru	1835–1837	ukn 5901
9783		Spotřební účet (Consumo-Rechnung)	1864–1886	ukn 5902
<b>f) Lesní</b>				
9784		Hlavní kniha lesního úřadu (Waldamts Buch samt Rechnung) Něm., 23 x 39 cm, desky z lepenky	1813	ukn 5903
9785		Hlavní kniha lesního úřadu (Waldamts Hauptbuch) Něm., 25,5 x 40 cm, desky z lepenky, hřbet a rohy kožené, vázací tkalouny potřhané	1816	ukn 5904
9786	No. 4	Hlavní kniha lesního úřadu (Waldamts Hauptbuch) Něm., 24,5 x 39 cm, desky z lepenky, hřbet a rohy kožené, vázací tkalouny	1817	ukn 5905

Inv. č.	Sign.	Obsah	Časový rozsah	Evid. jedn.
9787	No. 4	Hlavní kniha lesního úřadu (Waldamts Hauptbuch) Něm., 24 x 38 cm, desky z lepenky, potrháný hřbet	1818	ukn 5906
9788	No. 6	Hlavní kniha lesního úřadu (Waldamts Hauptbuch) Něm., 24,5 x 39 cm, desky z lepenky, potrháný hřbet	1820	ukn 5907
9789	No. 9	Hlavní kniha lesního úřadu (Waldamts-Hauptbuch) Něm., 25, 5 x 30,5 cm, desky z lepenky	1821	ukn 5908
9790	III	Hlavní kniha lesního úřadu (Waldamts-Hauptbuch) Něm., 24,5 x 39 cm, desky z lepenky	1825	ukn 5909
9791		Hlavní kniha lesního úřadu (Waldamts-Hauptbuch) Něm., 25 x 38,5 cm, desky z lepenky, hřbet utržený	1826	ukn 5910
9792		Hlavní kniha lesního úřadu (Wald-Hauptbuch) Něm., 25 x 39 cm, desky z lepenky	1827	ukn 5911
9793		Hlavní kniha lesního úřadu (Waldamtrechnungs-Hauptbuch) Něm., 23,5 x 38 cm, desky z lepenky, potrháno, plíseň	1829	ukn 5912
9794	No. 1	Hlavní kniha lesního úřadu (Waldamtrechnungs-Hauptbuch) Něm., 24 x 38,5 cm, desky z lepenky, hřbet a rohý kožený	1830	ukn 5913
9795	Nro. 1	Hlavní kniha lesního úřadu (Waldamtrechnungs-Hauptbuch) Něm., 24,5 x 38 cm, desky z lepenky, hřbet a rohý kožený	1831	ukn 5914
9796	Nro. 1	Hlavní kniha lesního úřadu (Waldamtrechnungs-Hauptbuch) Něm., 24,5 x 38 cm, desky z lepenky, hřbet a rohý kožený	1832	ukn 5915

Inv. č.	Sign.	Obsah	Časový rozsah	Evid. jedn.
9797		Hlavní kniha lesního úřadu (Waldamtrechnungs-Hauptbuch) Něm., 24,5 x 38 cm, desky z lepenky, hřbet a rohy kožené	1833	ukn 5916
9798		Hlavní kniha lesního úřadu (Waldamtrechnungs-Hauptbuch) Něm., 25 x 39 cm, desky z lepenky, hřbet a rohy kožené, plíseň	1834	ukn 5917
9799		Hlavní kniha lesního úřadu (Waldamtrechnungs-Hauptbuch) Něm., 26 x 38 cm, desky z lepenky, hřbet a rohy kožené	1835	ukn 5918
9800		Hlavní kniha lesního úřadu (Waldamtrechnungs Hauptbuch) Něm., 24 x 38 cm, desky z lepenky, hřbet a rohy kožené	1836	ukn 5919
9801		Hlavní kniha lesního úřadu (Waldamtrechnungs Hauptbuch) Něm., 24 x 38 cm, desky z lepenky, hřbet a rohy kožené, plíseň	1837	ukn 5920
9802		Hlavní kniha lesního úřadu (Waldamtrechnungs-Hauptbuch) Něm., 24 x 38 cm, desky z lepenky, hřbet a rohy kožené	1838	ukn 5921
9803		Hlavní kniha lesního úřadu Něm., 24 x 38 cm, desky z lepenky, hřbet a rohy kožené, hřbet potrháný	1839	ukn 5922
9804		Hlavní kniha lesního úřadu (Waldamtrechnungs-Hauptbuch) Něm., 24 x 38 cm, desky z lepenky, hřbet a rohy kožené	1840	ukn 5923
9805		Hlavní kniha lesního úřadu (Waldamtrechnungs-Hauptbuch) Něm., 24 x 38 cm, desky z lepenky, hřbet a rohy kožené	1841	ukn 5924

Inv. č.	Sign.	Obsah	Časový rozsah	Evid. jedn.
9806		Hlavní kniha lesního úřadu (Waldamtsrechnungs-Hauptbuch) Něm., 25 x 37 cm, desky z lepenky, hřbet a rohy kožené, potrháno	1842	ukn 5925
9807		Hlavní kniha lesního úřadu (Waldamtsrechnungs-Hauptbuch) Něm., 24,5 x 37,5 cm, desky z lepenky, hřbet a rohy kožené	1843	ukn 5926
9808		Hlavní kniha lesního úřadu (Waldamtsrechnungs-Hauptbuch) Něm., 24,5 x 37,5 cm, desky z lepenky, hřbet a rohy kožené	1844	ukn 5927
9809		Hlavní kniha lesního úřadu (Forstamts Hauptbuch) Něm., 25 x 37 cm, desky z lepenky, hřbet a rohy kožené	1845	ukn 5928
9810		Hlavní kniha lesního úřadu (Forstamts-Hauptbuch) Něm., 25 x 37,5 cm, desky z lepenky, hřbet a rohy kožené	1846	ukn 5929
9811		Hlavní kniha lesního úřadu (Forstamts-Hauptbuch) Něm., 24 x 38 cm, desky z lepenky, hřbet kožený	1847	ukn 5930
9812		Hlavní kniha lesního úřadu (Forstamts-Hauptbuch) Něm., 24,5 x 38 cm, desky z lepenky, hřbet a rohy kožené	1848	ukn 5931
9813		Hlavní kniha lesního úřadu (Forstamts-Hauptbuch) Něm., 25 x 39 cm, desky z lepenky, hřbet a rohy kožené	1849	ukn 5932
9814		Hlavní kniha lesního úřadu (Forstamts-Hauptbuch) Něm., 26 x 38,5 cm, desky z lepenky, hřbet a rohy kožené	1850	ukn 5933
9815		Hlavní kniha lesního úřadu (Forstamts-Hauptbuch)	1851	ukn 5934

Inv. č.	Sign.	Obsah	Časový rozsah	Evid. jedn.
9816		Hlavní kniha lesního úřadu (Forstamts-Hauptbuch) Poškozeno hmyzem	1852	ukn 5935
9817		Hlavní kniha lesního úřadu (Forstamts Hauptbuch)	1854	ukn 5936
9818		Hlavní kniha lesního úřadu (Forstamts-Hauptbuch)	1855	ukn 5937
9819		Hlavní kniha lesního úřadu (Forstamts Hauptbuch)	1856	ukn 5938
9820		Hlavní kniha lesního úřadu (Forstamts Hauptbuch)	1857	ukn 5939
9821		Hlavní kniha lesního úřadu (Forstamts Hauptbuch)	1858	ukn 5940
9822		Hlavní kniha lesního úřadu (Forstamts Hauptbuch) Natržený hřbet	1859	ukn 5941
9823		Hlavní kniha lesního úřadu (Forstamts-Hauptbuch)	1860	ukn 5942
9824		Hlavní kniha lesního úřadu (Forstamts-Hauptbuch)	1861	ukn 5943
9825		Hlavní kniha lesního úřadu (Forstamts-Hauptbuch)	1862	ukn 5944
9826	No. 9	Hlavní kniha lesního úřadu (Forstamt Krukanitz Hauptbuch)	1863	ukn 5945
9827		Hlavní kniha lesního úřadu (Forstamt Krukanitzer Hauptbuch)	1865	ukn 5946
9828		Hlavní kniha lesního úřadu (Forstamt Krukanitz Hauptbuch)	1866	ukn 5947
9829		Hlavní kniha lesního úřadu (Forstamt Krukanitz Hauptbuch)	1868	ukn 5948
9830		Hlavní kniha lesního úřadu (Krukanitzer Hauptbuch)	1869	ukn 5949

Inv. č.	Sign.	Obsah	Časový rozsah	Evid. jedn.
9831		Hlavní kniha lesního úřadu (Forstamt Krukanitz Hauptbuch)	1870	ukn 5950
9832		Hlavní kniha lesního úřadu (Forstamt Krukanitz Hauptbuch)	1871	ukn 5951
9833		Hlavní kniha lesního úřadu (Forst-Hauptbuch)	1873	ukn 5952
9734		Hlavní kniha lesního úřadu (Forst-Hauptbuch)	1875	ukn 5953
9835		Hlavní kniha lesního úřadu (Forst-Hauptbuch)	1876	ukn 5954
9836		Hlavní kniha lesního úřadu (Herrschaft Krukanitz Hauptbuch)	1877	ukn 5955
9837		Hlavní kniha lesního úřadu (Forst-Haupt-Buch)	1878	ukn 5956
9838		Hlavní kniha lesního úřadu (Forstamt Krucanitz Hauptbuch)	1879	ukn 5957
9839		Hlavní kniha lesního úřadu (Forst-Hauptbuch)	1880	ukn 5958
9840		Hlavní kniha lesního úřadu (Forst Hauptbuch)	1881	ukn 5959
9841		Hlavní kniha lesního úřadu (Forst-Hauptbuch)	1883	ukn 5960
9842		Hlavní kniha lesního úřadu (Forsthauptbuch)	1884	ukn 5961
9843		Hlavní kniha lesního úřadu (Forst Hauptbuch)	1885	ukn 5962
9844		Hlavní kniha lesního úřadu (Forst-Hauptbuch)	1888	ukn 5963
9845		Hlavní kniha lesního úřadu (Forst-Hauptbuch)	1889	ukn 5964
9846		Hlavní kniha lesního úřadu (Forst-Hauptbuch)	1891	ukn 5965

Inv. č.	Sign.	Obsah	Časový rozsah	Evid. jedn.
9847		Hlavní kniha lesního úřadu (Forst-Hauptbuch)	1892	ukn 5966
9848		Hlavní kniha lesního úřadu (Forst-Hauptbuch)	1893	ukn 5967
9849		Hlavní kniha lesního úřadu (Forst-Hauptbuch)	1894	ukn 5968
9850		Hlavní kniha lesního úřadu (Forst-Hauptbuch)	1895	ukn 5969
9851		Hlavní kniha lesního úřadu (Forst-Hauptbuch)	1896	ukn 5970
9852		Hlavní kniha lesního úřadu (Forst-Hauptbuch)	1897	ukn 5971
9853		Hlavní kniha lesního úřadu (Forst-Hauptbuch)	1898	ukn 5972
9854		Hlavní kniha lesního úřadu (Forst-Hauptbuch)	1901	ukn 5973
9855		Hlavní kniha lesního úřadu (Forst-Hauptbuch)	1902	ukn 5974
9856		Hlavní kniha lesního úřadu (Forst-Hauptbuch)	1903	ukn 5975
9857		Hlavní kniha lesního úřadu (Forst-Hauptbuch)	1904	ukn 5976
9858		Hlavní kniha lesního úřadu (Forst Hauptbuch)	1905	ukn 5977
9859		Hlavní kniha lesního úřadu (Forst-Hauptbuch)	1906	ukn 5978
9860		Hlavní kniha lesního úřadu (Forst Hauptbuch)	1907	ukn 5979
9861		Hlavní kniha lesního úřadu (Forst-Hauptbuch)	1908	ukn 5980
9862		Hlavní kniha lesního úřadu (Forst-Hauptbuch)	1909	ukn 5981

Inv. č.	Sign.	Obsah	Časový rozsah	Evid. jedn.
9863		Hlavní kniha lesního úřadu (Forst-Hauptbuch)	1910	ukn 5982
9864		Hlavní kniha lesního úřadu (Forst-Hauptbuch)	1912	ukn 5983
9865		Hlavní kniha lesního úřadu (Forst-Hauptbuch)	1913	ukn 5984
9866		Hlavní kniha lesního úřadu (Forst-Hauptbuch)	1914	ukn 5985
9867		Hlavní kniha lesního úřadu (Forst-Hauptbuch)	1915	ukn 5986
9868		Hlavní kniha lesního úřadu (Forst-Hauptbuch)	1916	ukn 5987
9869		Hlavní kniha lesního úřadu (Forst-Hauptbuch)	1917	ukn 5988
9870		Hlavní kniha lesního úřadu (Forst-Hauptbuch)	1918	ukn 5989
9871		Hlavní kniha lesního úřadu (Forst-Hauptbuch)	1920	ukn 5990
9872		Hlavní kniha lesního úřadu (Forst-Hauptbuch)	1921	ukn 5991
9873		Hlavní kniha lesního úřadu (Forst-Hauptbuch) Potrháno, plíseň	1923	ukn 5992
9874		Hlavní kniha lesního úřadu (Forst-Hauptbuch) Poničeno vodou	1924	ukn 5993
9875		Hlavní kniha lesního úřadu (Forst-Hauptbuch)	1925	ukn 5994
9876		Hlavní kniha lesního úřadu (Forst-Hauptbuch)	1926	ukn 5995
9877		Hlavní kniha lesního úřadu (Forst-Hauptbuch)	1928	ukn 5996



Inv. č.	Sign.	Obsah	Časový rozsah	Evid. jedn.
9878		Hlavní kniha lesního úřadu (Forst-Hauptbuch)	1929	ukn 5997
9879		Hlavní kniha lesního úřadu (Forst-Hauptbuch)	1931	ukn 5998
9880		Hlavní kniha lesního úřadu (Forst-Hauptbuch)	1932	ukn 5999
9881		Hlavní kniha lesního úřadu (Forst-Hauptbuch)	1933	ukn 6000
9882		Hlavní kniha lesního úřadu (Forst-Hauptbuch)	1934	ukn 6001
9883		Hlavní kniha lesního úřadu (Forst-Hauptbuch)	1935	ukn 6002
9884		Deník lesního úřadu (Waldamts Journal) Něm., 21,5 x 33,5 cm, desky z lepenky	1821	ukn 6003
9885		Deník lesního úřadu Něm., 25,5 x 40 cm, desky z lepenky, hřbet potrháný, plíseň	1824	ukn 6004
9886		Deník lesního úřadu (Waldamts-Journal) Něm., 24 x 38 cm, desky z lepenky	1829	ukn 6005
9887		Deník lesního úřadu (Waldamts Journal) Něm., 24 x 38 cm, desky z lepenky, hřbet a rohy kožené	1830	ukn 6006
9888		Deník lesního úřadu (Waldamts Journal) Něm., 24 x 38 cm, desky z lepenky, hřbet a rohy kožené	1831	ukn 6007
9889	Nro. 2	Deník lesního úřadu (Waldamts-Journal) Něm., 24,5 x 38 cm, desky z lepenky, hřbet a rohy kožené	1832	ukn 6008

Inv. č.	Sign.	Obsah	Časový rozsah	Evid. jedn.
9890	Nro. 3	Deník lesního úřadu (Waldamts-Journal) Něm., 24,5 x 38 cm, desky z lepenky, hřbet a rohy kožené	1833	ukn 6009
9891	Nro. 3	Deník lesního úřadu (Waldamts-Journal) Něm., 24,5 x 39 cm, desky z lepenky, hřbet a rohy kožené	1834	ukn 6010
9892	Nro. 1	Deník lesního úřadu (Waldamts-Journal) Něm., 24 x 38 cm, desky z lepenky, hřbet kožený	1835	ukn 6011
9893	Nro. 1	Deník lesního úřadu (Waldamts-Journal) Něm., 24 x 38 cm, desky z lepenky, hřbet a rohy kožené, vázací tkalouny utrhané	1836	ukn 6012
9894	Nro. 1	Deník lesního úřadu (Waldamts-Journal) Něm., 24,5 x 38 cm, desky z lepenky, hřbet a rohy kožené	1837	ukn 6013
9895	Nro. 1	Deník lesního úřadu (Waldamts-Journal) Něm., 24 x 38 cm, desky z lepenky, hřbet a rohy kožené, vázací tkalouny	1838	ukn 6014
9896	Nro. 1	Deník lesního úřadu (Waldamts-Journal) Něm., 24 x 38 cm, desky z lepenky, hřbet a rohy kožené, vázací tkalouny potrhané	1839	ukn 6015
9897	Nro. 1	Deník lesního úřadu (Waldamts-Journal) Něm., 24 x 37 cm, desky z lepenky, hřbet a rohy kožené	1840	ukn 6016
9898	Nro. 1	Deník lesního úřadu (Waldamts-Journal) Něm., 24 x 37,5 cm, desky z lepenky, hřbet a rohy kožené	1841	ukn 6017

Inv. č.	Sign.	Obsah	Časový rozsah	Evid. jedn.
9899	Nro. 1	Deník lesního úřadu (Waldamts-Journal) Něm., 25 x 38 cm, desky z lepenky, hřbet a rohy kožené	1842	ukn 6018
9900	Nro. 1	Deník lesního úřadu (Waldamts-Journal) Něm., 25 x 38 cm, desky z lepenky, hřbet a rohy kožené	1843	ukn 6019
9901	Nro. 1	Deník lesního úřadu (Waldamts-Journal) Něm., 25 x 37,5 cm, desky z lepenky, hřbet a rohy kožené	1844	ukn 6020
9902	Nro. 1	Deník lesního úřadu (Waldamts Journal) Něm., 25 x 37 cm, desky z lepenky, hřbet a rohy kožené	1845	ukn 6021
9903	Nro. 6	Deník lesního úřadu (Waldamts-Journal) Něm., 25 x 37,5 cm, desky z lepenky, hřbet a rohy kožené	1846	ukn 6022
9904	Nro. 1	Deník lesního úřadu (Waldamts-Journal) Něm., 25,5 x 38 cm, desky z lepenky, hřbet a rohy kožené	1847	ukn 6023
9905	Nro. 1	Deník lesního úřadu (Waldamts-Journal) Něm., 25 x 38 cm, desky z lepenky, hřbet a rohy kožené	1848	ukn 6024
9906	Nro. 1	Deník lesního úřadu (Waldamts-Journal) Něm., 25,5 x 38 cm, desky z lepenky, hřbet a rohy kožené	1849	ukn 6025
9907	Nro. 1	Deník lesního úřadu (Waldamts-Journal) Něm., 25 x 38 cm, desky z lepenky, hřbet a rohy kožené	1851	ukn 6026
9908		Deník a konferenční rejstřík lesního úřadu (Waldamts-Journal und Forst-Konferrenz-Register)	1862	ukn 6027

Inv. č.	Sign.	Obsah	Časový rozsah	Evid. jedn.
9909		Deník lesního úřadu (Waldamts-Journal Forstamt Krukanitz)	1864	ukn 6028
9910		Deník lesního úřadu (Waldamt Krukanitz Journal)	1868	ukn 6029
9911		Deník lesního úřadu (Forst-Journal)	1876	ukn 6030
9912		Deník lesního úřadu (Journal)	1877	ukn 6031
9913		Deník lesního úřadu (Forst-Journal)	1880	ukn 6032
9914		Deník lesního úřadu (Forst-Journal)	1892	ukn 6033
9915		Deník lesního úřadu (Forst-Journal)	1893	ukn 6034
9916		Deník lesního úřadu (Forst-Journal)	1908	ukn 6035
9917		Deník lesního úřadu (Forst-Journal)	1909	ukn 6036
9918		Deník lesního úřadu (Forstjournal) Plíseň	1923	ukn 6037
9919		Deník lesního úřadu (Forstjournal) Plíseň	1924	ukn 6038
9920		Deník lesního úřadu (Forst-Journal)	1925	ukn 6039
9921		Deník lesního úřadu (Forst-Journal)	1926	ukn 6040
9922		Deník lesního úřadu (Forst-Journal)	1928	ukn 6041
9923		Deník lesního úřadu (Forst-Journal)	1929	ukn 6042

Inv. č.	Sign.	Obsah	Časový rozsah	Evid. jedn.
9924		Deník lesního úřadu (Forst-Journal)	1933	ukn 6043
9925		Deník lesního úřadu (Forst-Journal)	1935	ukn 6044
9926	No. 9	Lesní konferenční kniha (Forst-Konferenzbuch über Waldamtsempfänge) Něm., 24,5 x 38,5 cm, desky z lepenky, hřbet a rohy kožené	1832	ukn 6045
9927	No. 9	Lesní konferenční kniha (Forst-Konferenzbuch über alle Waldamtsempfänge) Něm., 24 x 38 cm, desky z lepenky, hřbet a rohy kožené	1833	ukn 6046
9928	No. 9	Lesní konferenční kniha (Forst-Konferenzbuch über alle Waldamtsempfänge) Něm., 24,5 x 38 cm, desky z lepenky, hřbet a rohy kožené	1834	ukn 6047
9929	No. 7	Lesní konferenční kniha (Forst-Konferenzbuch über alle Waldamtsempfänge) Něm., 25,5 x 38 cm, desky z lepenky, hřbet a rohy kožené	1835	ukn 6048
9930	No. 11	Lesní konferenční kniha (Forst-Conferenzbuch über alle Waldamtsempfänge) Něm., 24,5 x 38 cm, desky z lepenky, hřbet a rohy kožené	1836	ukn 6049
9931	No. 9	Lesní konferenční kniha (Forst-Conferenzbuch über alle Waldamtsempfänge) Něm., 24,5 x 39 cm, desky z lepenky, hřbet a rohy kožené	1837	ukn 6050
9932	No. 9	Lesní konferenční kniha (Forst-Conferenzbuch über alle Waldamtsempfänge) Něm., 24 x 38 cm, desky z lepenky, hřbet a rohy kožené	1838	ukn 6051

Inv. č.	Sign.	Obsah	Časový rozsah	Evid. jedn.
9933	No. 9	Lesní konferenční kniha (Forstamt-Conferenzbuch) Něm., 23,5 x 38 cm, desky z lepenky, hřbet a rohy kožené, vázací tkalouny	1839	ukn 6052
9934	No. 9	Lesní konferneční kniha (Forstamt-Conferenz-Buch) Něm., 24 x 38 cm, desky z lepenky, hřbet a rohy kožené	1840	ukn 6053
9935	No. 9	Lesní konferenční kniha (Forstamt-Conferenz-Buch) Něm., 24 x 37,5 cm, desky z lepenky, hřbet a rohy kožené	1841	ukn 6054
9936	No. 8	Lesní konferenční kniha (Forstamt Conferenz Buch) Něm., 25 x 38 cm, desky z lepenky, hřbet a rohy kožené	1842	ukn 6055
9937	No. 9	Lesní konferenční kniha (Forstamt-Conferenz Buch) Něm., 24,5 x 38 cm, desky z lepenky, hřbet a rohy kožené	1843	ukn 6056
9938	No. 10	Lesní konferenční kniha (Forstamt-Conferenz Buch) Něm., 25,5 x 38 cm, desky z lepenky, hřbet a rohy kožené	1844	ukn 6057
9939	No. 10	Lesní konferenční rejstřík (Forstamts-Conferenz Register) Něm., 25 x 37,5 cm, desky z lepenky, hřbet a rohy kožené	1845	ukn 6058
9940	No. 9	Lesní konferenční rejstřík (Forst-Conferenz Register) Něm., 25 x 38 cm, desky z lepenky, hřbet a rohy kožené	1846	ukn 6059
9941	No. 9	Lesní konferenční rejstřík (Forst-Conferenz Register) Něm., 24 x 38 cm, desky z lepenky, hřbet kožený	1847	ukn 6060

Inv. č.	Sign.	Obsah	Časový rozsah	Evid. jedn.
9942	No. 9	Lesní konferenční rejstřík (Forst-Conferenz Register) Něm., 25 x 38 cm, desky z lepenky, hřbet a rohy kožené	1848	ukn 6061
9943	No. 9	Lesní konferenční rejstřík (Forst-Conferenz Register) Něm., 25,5 x 39 cm, desky z lepenky, hřbet a rohy kožené	1849	ukn 6062
9944	No. 7	Lesní konferenční rejstřík (Forst-Conferenz Register) Něm., 25,5 x 38 cm, desky z lepenky, hřbet a rohy kožené	1850	ukn 6063
9945	No. 6	Lesní konferenční rejstřík (Forst-Conferenz-Register)	1853	ukn 6064
9946		Lesní konferenční rejstřík (Forstconferenzbuch) Plíseň	1854	ukn 6065
9947		Lesní konferenční rejstřík (Forstconferenz-Register)	1855	ukn 6066
9948		Lesní konferenční rejstřík (Forstconferenz-Register)	1856	ukn 6067
9949		Lesní konferenční rejstřík (Krukanitzer Forst-Conferenz)	1865	ukn 6068
9950		Lesní konferenční rejstřík (Conferenz)	1866	ukn 6069
9951		Lesní konferenční rejstřík (Forst-Conferenz)	1876	ukn 6070
9952		Lesní konferenční rejstřík (Conferenzbuch)	1877	ukn 6071
9953		Lesní konferenční rejstřík (Forst-Conferenz)	1878	ukn 6072
9954		Lesní konferenční rejstřík (Conferenbuch)	1879	ukn 6073

Inv. č.	Sign.	Obsah	Časový rozsah	Evid. jedn.
9955		Lesní konferenční rejstřík (Forst-Conferenz)	1881	ukn 6074
9956		Lesní konferenční rejstřík (Forst-Conferenz)	1882	ukn 6075
9957		Lesní těžební rejstřík (Abholzungs-Register) Něm., 25 x 38 cm, desky z lepenky, hřbet látkový, poškozeno hmyzem	1845	ukn 6076
9958		Lesní těžební rejstřík (Abholzungs-Register)	1852	ukn 6077
9959		Příručka lesního adjunkta dvora Pichl – odstřel zvěře (Handbüchl für den Forstadjunkt in Pichl) Něm., 18 x 22,5 cm, desky z papíru	1817	ukn 6078
9960		Rejstřík pily lesního adjunkta Klause (Schneidmuhl Register des Forstadjunkts Klaus) Něm., 17 x 20,5 cm, desky z papíru	1818	ukn 6079
9961		Rejstřík odstřelu zvěře (Schussbüchl des Forstadjunkts Klaus in Pichl) Něm., 17 x 20,5 cm, desky z papíru	[1815]	ukn 6080
9962		Manuál fořta revíru Krukanice (Forst und Wald Amts Hand Regiester für dem Kruckonitzer Revierjager) Něm., 18 x 22 cm, desky z papíru	1805	ukn 6081
9963		Manuál fořta revíru Krukanice (Forst und Waldamts Hand-Regiester für dem Kruckonitzer Revierjäger) Něm., 19 x 22 cm, desky z papíru	1806	ukn 6082
9964		Manuál fořta revíru Krukanice (Forst und Waldamts Handregiester für dem Kruckanitzer Revierjäger) Něm., 19 x 22,5 cm, desky z papíru	1807	ukn 6083
9965		Manuál fořta revíru Krukanice (Forst und Jagdhandbuch für die Krukanitzer Forstrevier) Něm., 18 x 22,5 cm, desky z papíru	1808	ukn 6084



Inv. č.	Sign.	Obsah	Časový rozsah	Evid. jedn.
9966		Manuál fořta revíru Krukanice (Forst und Jagdhandbuch für die Krukanitzer Forstrevier) Něm., 18,5 x 22,5 cm, desky z papíru	1809	ukn 6085
9967		Manuál fořta revíru Krukanice (Forst und Waldamts Handregister für den Krukanitzer Revierjäger) Něm., 18 x 23 cm, desky z papíru	1810	ukn 6086
9968	N. 7	Manuál fořta revíru Krukanice (Forst Handbuch für den Krukanitzer Förster) Něm., 20 x 22,5 cm, desky z lepenky, natržený hřbet	1813	ukn 6087
9969		Manuál fořta revíru Krukanice (Forst-Handbuch für den Krukanitzer Förster) Něm., 19,5 x 22,5 cm, desky z lepenky	1814	ukn 6088
9970	No. 34	Manuál fořta revíru Krukanice (Wald und Forsthandbuch für den Förster in Krukanitz) Něm., 20 x 25 cm, desky z lepenky, potrhaný hřbet	1816	ukn 6089
9971		Manuál fořta revíru Krukanice (Wald- u. Forst-Handbuch für den Krukanitzer Förster) Něm., 18 x 22 cm, desky z lepenky	1817	ukn 6090
9972		Manuál fořta revíru Krukanice (Forst-Handbüchl für den Krukanitzer Förster) Něm., 17 x 21,5 cm, desky z lepenky	1818	ukn 6091
9973	N. 8	Manuál fořta revíru Krukanice (Wald u. Forst Handbüchl für den Krukanitzer Förster) Něm., 20 x 24 cm, desky z lepenky	1819	ukn 6092
9974	N. 33	Manuál fořta revíru Krukanice (Forst-Handbüchl für den Krukanitzer Förster) Něm., 20 x 24 cm, desky z lepenky	1820	ukn 6093
9975		Manuál fořta revíru Krukanice (Forst-Handbüchl für den Forster in Krukanitz) Něm., 20 x 25 cm, desky z lepenky	1823	ukn 6094

Inv. č.	Sign.	Obsah	Časový rozsah	Evid. jedn.
9976	Nro. 10	Manuál fořta revíru Krukanice (Forsthandbüchl für den Krukanitzer Förster) Něm., 19,5 x 24 cm, desky z lepenky	1825	ukn 6095
9977	Nro. 4	Manuál fořta revíru Krukanice (Forst-Handbuch für den Krukanitzer Förster) Něm., 19,5 x 24 cm, desky z lepenky	1826	ukn 6096
9978	Nro. 3	Manuál fořta revíru Krukanice (Forst-Handbüchl für den Forster in Krukanitz) Něm., 19,5 x 24 cm, desky z lepenky	1827	ukn 6097
9979	Nro. 4	Manuál fořta revíru Krukanice (Forst-Handbuch für den Krukanitzer Förster) Něm., 19,5 x 23,5 cm, desky z lepenky, potrhany hřbet	1829	ukn 6098
9980	Nro. 4	Manuál fořta revíru Krukanice (Forst-Handbuch für den Krukanitzer Förster) Něm., 19,5 x 23,5 cm, desky z lepenky, potrhany hřbet	1830	ukn 6099
9981	Nro. 4	Manuál fořta revíru Krukanice (Forsthandbuch für dem Förster in Krukanitz) Něm., 24 x 38 cm, desky z lepenky, hřbet kožený	1831	ukn 6100
9982	Nro. 4	Manuál fořta revíru Krukanice (Forst-Handbüchl für dem Förster in Krukanitz) Něm., 24 x 38 cm, desky z lepenky, hřbet potrhany	1832	ukn 6101
9983	Nro. 2	Manuál fořta revíru Krukanice (Forst Handbüchl für dem Förster in Krukanitz) Něm., 23,5 x 38 cm, desky z lepenky, hřbet kožený	1833	ukn 6102
9984	Nro. 2	Manuál fořta revíru Krukanice (Forst Handbüchl für dem Forster in Krukanitz) Něm., 24 x 38 cm, desky z lepenky, hřbet kožený	1834	ukn 6103
9985	Nro. 3	Manuál fořta revíru Krukanice (Forst-Handbüchl für dem Förster in Krukanitz) Něm., 25 x 38 cm, desky z lepenky, hřbet potrhany	1835	ukn 6104

Inv. č.	Sign.	Obsah	Časový rozsah	Evid. jedn.
9986	Nro. 3	Manuál fořta revíru Krukanice (Forst-Handbuch für dem Förster der Krukanitzer Revier) Něm., 24 x 38 cm, desky z lepenky, hřbet kožený	1837	ukn 6105
9987	Nro. 3	Manuál fořta revíru Krukanice (Forster-Handbüchl der Krukanitzer Revier) Něm., 23 x 37,5 cm, desky z lepenky, hřbet kožený	1838	ukn 6106
9988	Nro. 3	Manuál fořta revíru Krukanice (Forst-Handüchl für dem Förster in Krukanitz) Něm., 23,5 x 37,5 cm, desky z lepenky, hřbet a rohy kožené	1839	ukn 6107
9989	Nro. 3	Manuál fořta revíru Krukanice (Forst-Handbüchl für dem Förster in Krukanitz) Něm., 23,5 x 37,5 cm, desky z lepenky, hřbet kožený	1840	ukn 6108
9990	Nro. 3	Manuál fořta revíru Krukanice (Forst- Handbüchl für dem Förster in Krukanitz) Něm., 24 x 38 cm, desky z lepenky, hřbet a rohy kožené	1841	ukn 6109
9991	Nro. 5	Manuál fořta revíru Krukanice (Forster Handbüchl für dem Krukanitzer Förster) Něm., 23 x 37 cm, desky z lepenky, hřbet kožený	1842	ukn 6110
9992	Nro. 3	Manuál fořta revíru Krukanice (Förster Handbüchl für dem Krukanitzer Förster) Něm., 23,5 x 37,5 cm, desky z lepenky, hřbet kožený	1843	ukn 6111
9993	Nro. 3	Manuál fořta revíru Krukanice (Förster-Handbüchl für dem Krukanitzer Förster) Něm., 25 x 38,5 cm, desky z lepenky, hřbet kožený	1844	ukn 6112
9994	Nro. 3	Manuál fořta revíru Krukanice (Förster Handbüchl für den Krukanitzer Förster) Něm., 24,5 x 38 cm, desky z lepenky, hřbet kožený	1845	ukn 6113

Inv. č.	Sign.	Obsah	Časový rozsah	Evid. jedn.
9995	Nro. 2	Manuál fořta revíru Krukanice (Förster-Handbüchl für den Förster der Krukanitzer Revier) Něm., 25 x 38,5 cm, desky z lepenky, hřbet kožený	1846	ukn 6114
9996	Nro. 3	Manuál fořta revíru Krukanice (Forster-Handbüchl für den Forster der Krukanitzer-Revier) Něm., 23 x 36 cm, desky z lepenky, hřbet kožený	1847	ukn 6115
9997	Nro. 3	Manuál fořta revíru Krukanice (Förster-Handbüchl für den Förster der Krukanitzer-Revier) Něm., 25 x 37 cm, desky z lepenky, hřbet kožený	1848	ukn 6116
9998	Nro. 3	Manuál fořta revíru Krukanice (Försthandbüchl für dem Förster der Krukanitzer Reiver) Něm., 25,5 x 38 cm, desky z lepenky, hřbet kožený	1849	ukn 6117
9999	Nro. 3	Manuál fořta revíru Krukanice (Forst-Handbüchl für den Förster der Krukanitzer-Revier) Něm., 26 x 39 cm, desky z lepenky, hřbet kožený	1850	ukn 6118
10000	Nro. 3	Manuál fořta revíru Krukanice (Forst-Handbüchl für den Förster der Krukanitzer Reiver)	1851	ukn 6119
10001	Nro. 3	Manuál fořta revíru Krukanice (Forster-Handbüchl für den Förster der Krukanitzer Revier)	1852	ukn 6120
10002	Nro. 3	Manuál fořta revíru Krukanice (Forster-Handbüchl für den Förster der Krukanitzer Revier)	1854	ukn 6121
10003		Manuál fořta revíru Krukanice (Forsthandbuch für den Förster der Krukanitzer Reiver)	1857	ukn 6122
10004		Manuál fořta revíru Krukanice (Försters-Handbuch)	1859	ukn 6123

Inv. č.	Sign.	Obsah	Časový rozsah	Evid. jedn.
10005		Manuál fořta revíru Krukanice (Förster Handbüchel)	1872	ukn 6124
10006		Manuál fořta revíru Krukanice (Försters-Handbuch)	1876	ukn 6125
10007	Nro. 3	Manuál fořta revíru Liška (Förster Handbüchl für dem Lischka Förster) Něm., 25 x 37 cm, desky z lepenky, hřbet a rohy kožené	1842	ukn 6126
10008	Nro. 2	Manuál fořta revíru Liška (Förster Handbüchl für dem Lischka Förster) Něm., 24,5 x 37,5 cm, desky z lepenky, hřbet a rohy kožené	1843	ukn 6127
10009	Nro. 2	Manuál fořta revíru Liška (Förster Handbüchl für dem Lischka Förster) Něm., 25 x 37,5 cm, desky z lepenky, hřbet a rohy kožené	1844	ukn 6128
10010	Nro. 2	Manuál fořta revíru Liška (Förster Handbüchl für dem Lischka Förster) Něm., 25 x 38 cm, desky z lepenky, hřbet a rohy kožené	1845	ukn 6129
10011		Příručka adjunkta revíru Budeč (Handbuch des Wutscher Forstadjunkts) Něm., 18 x 22 cm, desky z papíru	1817	ukn 6130
10012		Příručka adjunkta revíru Budeč (Handbüchl für den Wutscher Forstadjunkt) Něm., 18 x 21 cm, desky z papíru	1818	ukn 6131
10013		Příručka adjunkta revíru Budeč (Handbüchl für dem Wutscher Forstadjunkt) Něm., 18 x 22 cm, desky z papíru, potrháno	1821	ukn 6132
10014		Příručka adjunkta revíru Budeč (Forst-Handbüchl für den Wutscher Forstadjunkt) Něm., 18 x 22,5 cm, desky z papíru	1823	ukn 6133
10015	Nro. 11	Příručka kontrolora revíru Budeč (Forsthandbüchl für den Wutscher Forstcontrollor) Něm., 20 x 24,5 cm, desky z lepenky	1825	ukn 6134

Inv. č.	Sign.	Obsah	Časový rozsah	Evid. jedn.
10016	Nro. 5	Příručka kontrolora revíru Budeč (Forst-Handbuch für den Wutscher Forstcontrollor) Něm., 20,5 x 24,5 cm, desky z lepenky	1826	ukn 6135
10017	Nro. 4	Příručka kontrolora revíru Budeč (Forst-Handbüchl für den Forst Controllor in Wutsch) Něm., 19,5 x 24 cm, desky z lepenky	1827	ukn 6136
10018	No. 4	Příručka kontrolora revíru Budeč (Forst-Handbuch für den Forstcontrolor in Wutsch) Něm., 23 x 30,5 cm, desky z lepenky	1828	ukn 6137
10019	Nro. 5	Příručka kontrolora revíru Budeč (Forst Handbuch für den Forstcontrolor in Wutsch) Něm., 19 x 23 cm, desky z lepenky	1829	ukn 6138
10020		Příručka fořta revíru Budeč (Förster-Handbüchl für den Förster der Wutscher Revier)	1858	ukn 6139
10021		Příručka fořta revíru Budeč (Wutscher Revier Försters-Handbuch)	1859	ukn 6140
10022		Příručka fořta revíru Budeč (Wutscher Revier Försters Handbuch)	1860	ukn 6141
10023		Příručka fořta revíru Budeč (Wutscher Revier Förster-Handbuch)	1862	ukn 6142
10024		Příručka fořta revíru Podmokly (Forst und Waldamts Hand Regiester für dem Podmockler Revierjäger) Něm., 18 x 22,5 cm, desky z papíru	1805	ukn 6143
10025		Příručka fořta revíru Podmokly (Forst und Waldamts Handregister für dem Podmockler Revierjäger) Něm., 19 x 22 cm, desky z papíru	1806	ukn 6144
10026		Příručka fořta revíru Podmokly (Forst und Jagdhandbuch, für den Podmockler Forstrevier) Něm., 18,5 x 22 cm, desky z papíru, potrháno	1808	ukn 6145

Inv. č.	Sign.	Obsah	Časový rozsah	Evid. jedn.
10027		Příručka fořta revíru Podmokly (Forst und Jagdhandbuch für den Podmokler Forstrevier) Něm., 19 x 22 cm, desky z papíru, potrháno	1809	ukn 6146
10028		Příručka fořta revíru Podmokly (Forst- und Jagd Handbuch für die Podmokler Forstrevier) 10,5 x 23 cm, desky z papíru	1810	ukn 6147
10029	No. 7	Příručka fořta revíru Podmokly (Forst Handbuch für den Podmokler Förster) Něm., 20 x 22,5 cm, desky z lepenky, hřbet potrhaný	1813	ukn 6148
10030		Příručka fořta revíru Podmokly (Wald und Forsthandbuch für den Förster in Podmockl) Něm., 20 x 24 cm, desky z lepenky, hřbet potrhaný	1815	ukn 6149
10031	N. 35	Příručka fořta revíru Podmokly (Wald und Forsthandbuch für den Podmockler Förster) Něm., 20 x 25 cm, desky z lepenky, hřbet potrhaný	1816	ukn 6150
10032		Příručka fořta revíru Podmokly (Handbuch der Podmockler Forster) Něm., 18 x 22 cm, desky z lepenky, potrhaný hřbet	1817	ukn 6151
10033		Příručka fořta revíru Podmokly (Forst-Handbüchl für den Podmockler Forster) Něm., 17 x 21,5 cm, desky z lepenky	1818	ukn 6152
10034	No. 8	Příručka fořta revíru Podmokly (Wald u. Forst Handbüchl für den Podmokler Förster) Něm., 20 x 24 cm, desky z lepenky	1819	ukn 6153
10035	No. 37	Příručka fořta revíru Podmokly (Forst- Handbuch für den ... den Förster in Podmockl) Něm., 21 x 24,5 cm, desky z lepenky, potrhaný hřbet	1820	ukn 6154

Inv. č.	Sign.	Obsah	Časový rozsah	Evid. jedn.
10036	No. 38	Příručka fořta revíru Podmokly (Forst Handbüchl für den Podmokler Förster) Něm., 20,5 x 24,5 cm, desky z lepenky, potrhaný hřbet	1822	ukn 6155
10037		Příručka fořta revíru Podmokly (Forst-Handbüchl für den Förster in Podmokl) Něm., 20 x 25 cm, desky z lepenky	1823	ukn 6156
10038	No. 9	Příručka fořta revíru Podmokly (Forst Handbuch für den Podmokler Förster) Něm., 24,5 cm, desky z lepenky, potrhaný hřbet	1825	ukn 6157
10039	No. 3	Příručka fořta revíru Podmokly (Forst-Handbuch für den Podmokler Förster) Něm., 19,5 x 24 cm, desky z lepenky, potrhaný hřbet	1826	ukn 6158
10040	No. 2	Příručka fořta revíru Podmokly (Forst-Handbüchl für den Reiver Podmokl) Něm., 20 x 24 cm, desky z lepenky, hřbet potrhaný	1827	ukn 6159
10041	Nro. 3	Příručka fořta revíru Podmokly (Forst-Handbuch für den Podmokler Förster im Jahre 1829) Něm., 19,5 x 23 cm, desky z lepenky, hřbet potrhaný	1829	ukn 6160
10042	Nro. 3	Příručka fořta revíru Podmokly (Forst-Handbuch für den Podmokler Förster) Něm., 19,5 x 24 cm, desky z lepenky, hřbet potrhaný	1830	ukn 6161
10043	Nro. 3	Příručka fořta revíru Podmokly (Forsthandbuch für dem Förster in Podmokl) Něm., 24 x 38 cm, desky z lepenky, hřbet kožený, plíseň	1831	ukn 6162
10044	Nro. 3	Příručka fořta revíru Podmokly (Forst-Handbüchl für dem Förster in Podmokl) Něm., 24 x 38 cm, desky z lepenky, hřbet potrhaný	1832	ukn 6163



Inv. č.	Sign.	Obsah	Časový rozsah	Evid. jedn.
10045	Nro. 1	Příručka fořta revíru Podmokly (forst Handbüchl für dem Förster in Podmohl) Něm., 23,5 x 38 cm, desky z lepenky, hřbet kožený	1833	ukn 6164
10046	Nro. 1	Příručka fořta revíru Podmokly (Forst-Handbüchl für dem Förster der Podmokler Revier) Něm., 24 x 38 cm, desky z lepenky, hřbet kožený, potrhaný	1834	ukn 6165
10047	Nro. 2	Příručka fořta revíru Podmokly (Forst-Handbüchl für den Förster der Podmokler Revier) Něm., 25 x 39 cm, desky z lepenky, hřbet kožený	1835	ukn 6166
10048	Nro. 2	Příručka fořta revíru Podmokly (Forst-Handbüchl für dem Förster der Podmokler Revier) Něm., 24 x 38 cm, desky z lepenky, hřbet kožený	1836	ukn 6167
10049	Nro. 2	Příručka fořta revíru Podmokly (Forst-Handbuch für dem Forster der Podmokler Revier) Něm., 23,5 x 38 cm, desky z lepenky, hřbet kožený	1837	ukn 6168
10050	Nro. 2	Příručka fořta revíru Podmokly (Förster-Handbüchl der Podmokler Revier) Něm., 23 x 37,5 cm, desky z lepenky, hřbet kožený	1838	ukn 6169
10051	Nro. 2	Příručka fořta revíru Podmokly (Förster-Handbüchl der Podmokler Revier) Něm., 23,5 x 37,5 cm, desky z lepenky, hřbet a rohy kožené	1839	ukn 6170
10052	Nro. 2	Příručka fořta revíru Podmokly (Förster Handbüchl der Podmokler-Revier) Něm., 23,5 x 38 cm, desky z lepenky, hřbet kožený	1840	ukn 6171
10053	Nro. 2	Příručka fořta revíru Podmokly (Förster-Handbüchl der Podmokler Revier) Něm., 24 x 38 cm, desky z lepenky, hřbet a rohy kožené	1841	ukn 6172

Inv. č.	Sign.	Obsah	Časový rozsah	Evid. jedn.
10054	Nro. 1	Příručka fořta revíru Podmokly (Förster-Handbüchl für den Förster der Podmokler Revier) Něm., 25 x 38,5 cm, desky z lepenky, hřbet a rohy kožené	1846	ukn 6173
10055	Nro. 2	Příručka fořta revíru Podmokly (Förster-Handbüchl für den Podmokler Revier) Něm., 23 x 36,5 cm, desky z lepenky, hřbet a rohy kožené	1847	ukn 6174
10056	Nro. 2	Příručka fořta revíru Podmokly (Forster-Handbüchl für den Förster der Podmokler-Revier) Něm., 24,5 x 37 cm, desky z lepenky, hřbet kožený	1848	ukn 6175
10057	Nro. 2	Příručka fořta revíru Podmokly (Forsthandbüchl für dem Förster der Podmokler Revier) Něm., 25,5 x 38 cm, desky z lepenky, hřbet kožený, plíseň	1849	ukn 6176
10058	Nro. 2	Příručka fořta revíru Podmokly (Förster-Handbüchl für den Förster der Podmockler Revier)	1851	ukn 6177
10059	Nro. 2	Příručka fořta revíru Podmokly (Förster-Handbüchl für den Förster der Podmokler Revier)	1852	ukn 6178
10060	Nro. 2	Příručka fořta revíru Podmokly (Förster-Handbüchl für den Förster der Podmokler Revier)	1854	ukn 6179
<b>g) Rybní</b>				
10061	No. 12	Rybní účet (Fisch-Rechnung)	1873	ukn 6180
10062		Rybní účet (Fisch-Rechnung)	1876	ukn 6181
10063		Rybní účet (Fisch Rechnung)	1877	ukn 6182

Inv. č.	Sign.	Obsah	Časový rozsah	Evid. jedn.
10064		Rybní účet (Fisch-Rechnung)	1882	ukn 6183
10065	No. 6	Rybní účet (Fisch-Rechnung)	1892	ukn 6184
10066	No. 7	Rybní účet (Fischrechnung)	1893	ukn 6185
10067		Rybní účet (Fisch-Rechnung)	1901	ukn 6186
10068		Rybní účet (Fisch-Rechnung)	1906	ukn 6187
10069		Rybní vyúčtování (Fisch-Verrechnung)	1908	ukn 6188
10070		Rybní účet (Fisch-Rechnung)	1909	ukn 6189
10071		Rybní rejstřík (Fisch-Register)	1924	ukn 6190
10072		Rybní vyúčtování (Fische-Verrechnung)	1925	ukn 6191
10073		Rybní rejstřík (Fische-Register)	1926	ukn 6192
10074		Rybní rejstřík (Fische-Register)	1928	ukn 6193
10075		Rybní rejstřík (Fische-Register)	1929	ukn 6194
10076		Rybní rejstřík (Fisch-Register)	1933	ukn 6195
10077		Rybní rejstřík (Fische-Register)	1935	ukn 6196
<b>h) Stavební</b>				
10078		Hlavní kniha stavebních hmot (Baumaterialien Hauptbuch) Něm, 24 x 38 cm, desky z lepenky, hřbet potrháný	1832	ukn 6197

Inv. č.	Sign.	Obsah	Časový rozsah	Evid. jedn.
10079		Hlavní kniha stavebních hmot (Baumaterialien Verrechnungs Register) Něm., 24 x 38 cm, desky z lepenky	1833	ukn 6198
10080		Hlavní kniha stavebních hmot (Hauptbuch über Baumaterialien) Něm., 25 x 39 cm, desky z lepenky, hřbet potrhaný	1834	ukn 6199
10081		Hlavní kniha stavebních hmot (Hauptbuch über Baumaterialien) Něm., 25,5 x 38,5 cm, desky z lepenky	1835	ukn 6200
10082		Hlavní kniha stavebních hmot (Hauptbuch über Baumaterialien) Něm., 24 x 37,5 cm, desky z lepenky	1836	ukn 6201
10083		Hlavní kniha stavebních hmot (Hauptbuch über Baumaterialien) Něm., 23 x 38 cm, desky z lepenky, potrhaný hřbet	1837	ukn 6202
10084		Hlavní kniha stavebních hmot (Hauptbuch über Baumaterialien) Něm., 23,5 x 37 cm, desky z lepenky	1838	ukn 6203
10085		Hlavní kniha stavebních hmot (Hauptbuch über Baumaterialien) Něm., 23 x 38 cm, desky z lepenky, hřbet kožený	1839	ukn 6204
10086		Hlavní kniha stavebních hmot (Hauptbuch über Baumaterialien) Něm., 23,5 x 38 cm, desky z lepenky	1840	ukn 6205
10087		Hlavní kniha stavebních hmot (Hauptbuch über Baumaterialien) Něm., 24 x 38 cm, desky z lepenky, hřbet látkový, natržený	1841	ukn 6206
10088		Hlavní kniha stavebních hmot (Hauptbuch über Baumaterialien) Něm., 25 x 37 cm, desky z lepenky	1842	ukn 6207
10089		Hlavní kniha stavebních hmot (Hauptbuch über Baumaterialien) Něm., 24 x 38 cm, desky z lepenky, hřbet látkový	1843	ukn 6208

Inv. č.	Sign.	Obsah	Časový rozsah	Evid. jedn.
10090		Hlavní kniha stavebních hmot (Hauptbuch uiber Baumaterialien) Něm., 24,5 x 38 cm, desky z lepenky, hřbet látkový	1844	ukn 6209
10091		Hlavní kniha stavebních hmot (Hauptbuch über Baumaterialien) Něm., 24,5 x 38 cm, desky z lepenky, hřbet látkový	1845	ukn 6210
10092		Hlavní kniha stavebních hmot (Hauptbuch über Baumaterialien) Něm., 23 x 36,5 cm, desky z lepenky, hřbet látkový	1846	ukn 6211
10093		Hlavní kniha stavebních hmot (Hauptbuch über Baumaterialien) Něm., 23 x 36,5 cm, desky z lepenky, hřbet látkový	1847	ukn 6212
10094		Hlavní kniha stavebních hmot (Hauptbuch uiber Baumaterialien) Něm., 24 x 39 cm, desky z lepenky, hřbet látkový	1848	ukn 6213
10095		Hlavní kniha stavebních hmot (Baumaterialien Hauptbuch) Něm., 24 x 39 cm, desky z lepenky, hřbet látkový	1849	ukn 6214
10096		Hlavní kniha stavebních hmot (Baumaterialien-Hauptbuch) Něm., 26 x 40 cm, desky z lepenky, hřbet látkový	1850	ukn 6215
10097		Hlavní kniha stavebních hmot (Baumaterialien-Hauptbuch)	1851	ukn 6216
10098		Hlavní kniha stavebních hmot (Baumaterialien-Hauptbuch)	1852	ukn 6217
10099		Hlavní kniha stavebních hmot (Baumaterialien-Hauptbuch)	1853	ukn 6218
10100		Hlavní kniha stavebních hmot (Baumaterialien-Hauptbuch)	1854	ukn 6219
10101		Hlavní kniha stavebních hmot (Baumaterialien-Hauptbuch)	1855	ukn 6220
10102		Hlavní kniha stavebních hmot (Baumaterialien-Hauptbuch)	1858	ukn 6221

Inv. č.	Sign.	Obsah	Časový rozsah	Evid. jedn.
10103		Hlavní kniha stavebních hmot (Baumaterialien Hauptbuch) Plíseň	1859	ukn 6222
10104	N. 13	Hlavní kniha stavebních hmot (Baumaterialien-Hauptbuch)	1864	ukn 6223
10105		Hlavní kniha stavebních hmot (Baumaterialien Hauptbuch)	1865	ukn 6224
10106		Hlavní kniha stavebních hmot (Baumaterial-Hauptbuch)	1873	ukn 6225
10107	N. 1 ½	Stavební konferenční rejstřík (Bau-Conferenz-Register) Něm., 25 x 40, desky z lepenky, hřbet kožený	1832	ukn 6226
10108	Nro. 18	Stavební konferenční rejstřík (Bau-Conferenz-Register) Něm., 25 x 41,5 cm, desky z lepenky, hřbet kožený	1833	ukn 6227
10109	Nro. 13	Stavební konferenční rejstřík (Bau-Conferenz Register) Něm., 25,5 x 40 cm, desky z lepenky, natržený hřbet	1834	ukn 6228
10110	No. 12	Stavební konferenční rejstřík (Bau-Conferenz-Register) Něm., 24,5 x 40 cm, desky z lepenky	1835	ukn 6229
10111	No. 16	Stavební konferenční rejstřík (Bau-Conferenz Register) Něm., 26 x 41 cm, desky z lepenky, potrhany hřbet	1836	ukn 6230
10112	No. 16	Stavební konferenční rejstřík (Bau-Conferenz-Register) Něm., 25,5 x 42 cm, desky z lepenky	1837	ukn 6231
10113	No. 16	Stavební konferenční rejstřík (Bau-Conferenz-Register) Něm., 26 x 42 cm, desky z lepenky	1838	ukn 6232

Inv. č.	Sign.	Obsah	Časový rozsah	Evid. jedn.
10114	No. 14	Stavební konferenční rejstřík (Bau-Conferenz-Register) Něm., 26 x 41,5 cm, desky z lepenky, hřbet kožený	1839	ukn 6233
10115	No. 15	Stavební konferenční rejstřík (Bau-Conferenz Register) Něm., 25,5 x 32 cm, desky z lepenky, hřbet kožený, potrháný hřbet	1840	ukn 6234
10116	No. 16	Stavební konferenční rejstřík (Bau-Conferenz Register) Něm., 26 x 41 cm, desky z lepenky, hřbet potrháný	1841	ukn 6235
10117	No. 14	Stavební konferenční rejstřík (Bau-Conferenz Register) Něm., 27 x 42 cm, desky z lepenky	1842	ukn 6236
10118	No. 14	Stavební konferenční rejstřík (Bau Conferenz Register) Něm., 26 x 41,5 cm, desky z lepenky, hřbet kožený	1843	ukn 6237
10119	No. 14	Stavební konferenční rejstřík (Bau Conferenz Register) Něm., 26 x 41 cm, desky z lepenky, hřbet kožený	1844	ukn 6238
10120	No. 14	Stavební konferenční rejstřík (Bau-Conferenz Register) Něm., 26 x 43 cm, desky z lepenky, hřbet a rohy kožené	1845	ukn 6239
10121	No. 13	Stavební konferenční rejstřík (Bau-Conferenz Register) Něm., 26 x 42 cm, desky z lepenky, hřbet látkový	1846	ukn 6240
10122	No. 13	Stavební konferenční rejstřík (Bau-Conferenz Register) Něm., 27 x 43 cm, desky z lepenky, hřbet kožený	1848	ukn 6241
10123	No. 13	Stavební konferenční rejstřík (Bauconferenz-Register) Něm., 27 x 43 cm, desky z lepenky, hřbet kožený	1849	ukn 6242

Inv. č.	Sign.	Obsah	Časový rozsah	Evid. jedn.
10124	No. 10	Stavební konferenční rejstřík (Bauconferenz-Register) Něm., 27 x 43 cm, desky z lepenky, hřbet kožený	1850	ukn 6243
10125	No. 12	Stavební konferenční rejstřík (Bauconferenz-Register)	1852	ukn 6244
10126		Stavební konferenční rejstřík (Bau-Konferenz-Register)	1856	ukn 6245
10127		Stavební konferenční rejstřík (Bauconferenz-Register)	1861	ukn 6246
10128	N. 12	Stavební konferenční rejstřík (Bauconferenz Register)	1863	ukn 6247
10129	N. 11	Stavební konferenční rejstřík (Bau-Konferenz)	1865	ukn 6248
10130		Stavební konferenční rejstřík (Bau-Conferenz)	1866	ukn 6249
10131		Stavební konferenční rejstřík (Bauconferenz) Plíseň	1867	ukn 6250
10132		Stavební konferenční rejstřík (Bau-Conferenz)	1870	ukn 6251
10133		Stavební konferenční rejstřík (Bau-Conferenz)	1874	ukn 6252
10134		Stavební konferenční rejstřík (Bau.Conferenz)	1876	ukn 6253
10135		Stavební konferenční rejstřík (Bau Conferenz)	1877	ukn 6254
10136		Stavební konferenční rejstřík (Bau-Conferenz)	1879	ukn 6255
10137		Stavební konferenční rejstřík (Bau-Conferenz)	1881	ukn 6256
10138		Stavební konferenční rejstřík (Bau Conferenz)	1882	ukn 6257



Inv. č.	Sign.	Obsah	Časový rozsah	Evid. jedn.
10139		Stavební konferenční rejstřík (Bau-Conferenz)	1884	ukn 6258
10140		Stavební konferenční rejstřík (Bau-Conferenz)	1885	ukn 6259
10141		Stavební konferenční rejstřík (Bau-Conferenz)	1886	ukn 6260
10142		Stavební konferenční rejstřík (Baukosten-Conferenz)	1888	ukn 6261
10143		Stavební konferenční rejstřík (Baukosten-Conferenz)	1890	ukn 6262
10144		Stavební konferenční rejstřík (Baukosten-Conferenz)	1891	ukn 6263
10145		Stavební konferenční rejstřík (Baukosten-Conferenz)	1892	ukn 6264
10146		Stavební konferenční rejstřík (Baukosten-Conferenz)	1893	ukn 6265
10147		Stavební konferenční rejstřík (Baukosten-Conferenz)	1894	ukn 6266
10148		Stavební konferenční rejstřík (Baukosten-Conferenz)	1895	ukn 6267
10149		Stavební konferenční rejstřík (Baukosten-Conferenz)	1896	ukn 6268
10150		Stavební konferenční rejstřík (Baukosten-Conferenz)	1897	ukn 6269
10151		Stavební konferenční rejstřík (Baukosten-Conferenz)	1898	ukn 6270
10152		Stavební konferenční rejstřík (Baukosten-Conferenz)	1899	ukn 6271
10153		Stavební konferenční rejstřík (Baukosten-Conferenz)	1900	ukn 6272
10154		Stavební konferenční rejstřík (Baukosten-Conferenz)	1901	ukn 6273

Inv. č.	Sign.	Obsah	Časový rozsah	Evid. jedn.
10155		Stavební konferenční rejstřík (Baukosten-Conferenz)	1903	ukn 6274
10156		Stavební konferenční rejstřík (Baukosten-Conferenz)	1904	ukn 6275
10157		Stavební konferenční rejstřík (Baukosten-Conferenz)	1905	ukn 6276
10158		Stavební konferenční rejstřík (Baukosten-Konferenz)	1907	ukn 6277
10159		Stavební konferenční rejstřík (Baukosten-Conferenz)	1908	ukn 6278
10160		Stavební konferenční rejstřík (Baukosten-Conferenz)	1909	ukn 6279
10161		Stavební konferenční rejstřík (Baukosten-Conferenz)	1910	ukn 6280
10162		Stavební konferenční rejstřík (Baukosten-Conferenz)	1911	ukn 6281
10163		Stavební konferenční rejstřík (Baukosten-Konferenz)	1912	ukn 6282
10164		Stavební konferenční rejstřík (Baukosten-Conferenz)	1913	ukn 6283
10165		Stavební konferenční rejstřík (Baukosten-Conferenz)	1914	ukn 6284
10166		Stavební konferenční rejstřík (Baukosten-Konferenz)	1915	ukn 6285
10167		Stavební konferenční rejstřík (Baukosten-Konferenz)	1916	ukn 6286
10168		Stavební konferenční rejstřík (Baukosten-Conferenz)	1917	ukn 6287
10169		Stavební konferenční rejstřík (Baukosten-Konferenz)	1918	ukn 6288
10170		Stavební konferenční rejstřík (Baukosten-Conferenz)	1919	ukn 6289

Inv. č.	Sign.	Obsah	Časový rozsah	Evid. jedn.
10171		Stavební konferenční rejstřík (Baukosten-Conferenz)	1920	ukn 6290
10172		Stavební konferenční rejstřík (Baukosten-Conferenz)	1921	ukn 6291
10173		Stavební konferenční rejstřík (Baukosten Conferenz)	1922	ukn 6292
10174		Stavební konferenční rejstřík (Baukosten-Conferenz)	1924	ukn 6293
10175		Stavební konferenční rejstřík (Bau-Conferenz)	1925	ukn 6294
10176		Stavební konferenční rejstřík (Bau Conferenz)	1937	ukn 6295
10177		Deník vyúčtování stavebního materiálu (Baumaterialien Verrechnungs Journal) Něm., 22 x 34 cm, desky z lepenky, zadní desky chybí	1821	ukn 6296
10178		Deník stavebního materiálu (Baumaterialien-Journal) Něm., 21 x 34 cm, desky z lepenky, natržený hřbet	1831	ukn 6297
10179		Deník stavebního materiálu (Baumaterialienjournal) Něm., 25 x 39 cm, desky z lepenky, hřbet látkový	1849	ukn 6298
10180		Deník stavebního materiálu (Baumaterialien-Journal)	1851	ukn 6299
10181	N. 14	Deník stavebního materiálu (Baumaterialien-Journal)	1864	ukn 6300

## 2. Ostatní

### a) Roční

10182		Důchodní účet IV. kvartálu Účet ovčína za léto a zimu	1716	kar 1228
10183		Účty příjmů a výdajů za 1.– 4. čtvrtletí Pivní účet roční Solný účet roční Ovčí a dobytčí účet roční	1718	kar 1228

Inv. č.	Sign.	Obsah	Časový rozsah	Evid. jedn.
10184		Účty příjmů a výdajů za 1.–4. čtvrtletí Pivní účet roční Solný účet roční Ovčí účet roční Účet másla a sýra	1719	kar 1228
10185		Účty příjmů a výdajů za 1.–4. čtvrtletí Pivní účet roční Solný účet roční Ovčí účet roční Účet másla a sýra	1720	kar 1228
10186		Účty příjmů a výdajů za 1.–4. čtvrtletí Pivní účet roční Ovčí účet roční Účet másla a sýra	1721	kar 1228
10187		Účty příjmů a výdajů za 1.–4. čtvrtletí Obilní účet roční Solný účet roční Účet másla a sýra	1722	kar 1228
10188		Účty příjmů a výdajů za 1.–4. čtvrtletí Obilní účet roční	1726	kar 1228
10189		Účty příjmů a výdajů za 1.–4. čtvrtletí Dobytčí účet roční	1727	kar 1228
10190		Účty příjmů a výdajů za 1.–4. čtvrtletí Obilní účet za 1. a 2. pololetí Dobytčí účet roční	1728	kar 1228
10191		Účty příjmů a výdajů za 1.–4. čtvrtletí Obilní účet za 1. a 2. pololetí Dobytčí účet roční	1730	kar 1228
10192		Obilní účet za 2. pololetí	1733	kar 1228
10193		Obilní účet za 2. pololetí	1734	kar 1228
10194		Účty příjmů a výdajů za 1.–4. čtvrtletí Dobytčí účet roční Obilní účet za 2. pololetí	1735	kar 1229
10195		Účty příjmů a výdajů za 1.–4. čtvrtletí Obilní účet za 1. a 2. pololetí Dobytčí účet roční	1736	kar 1229

Inv. č.	Sign. Obsah	Časový rozsah	Evid. jedn.
10196	Obilní účet za 1. a 2. pololetí	1737	kar 1229
10197	Obilní účet 28. 11. 1737 – 12. 6. 1738	1737–1738	kar 1229
10198	Obilní účet 12. 6. 1738 – 27. 11. 1739	1738–1739	kar 1229
10199	Účet příjmů a výdajů za 4. čtvrtletí 1739 Makulář příjmů a výdajů 1739 Měsíční obilní cedule 26. 9. – 21. 11. 1739, 22. 11. – 31. 12. 1739 Účet másla a sýra, 1739	1739	kar 1229
10200	Účty příjmů a výdajů za 1.–4. čtvrtletí Obilní sklizňová tabulka	1740	kar 1229
10201	Makulář příjmů a výdajů Soupis restů pozůstalých po smrti opata Raymunda III. Měsíční obilní cedule 1. 1. – 19. 2. 1740, 15. 9. – 20. 11. 1740, 20. 11. – 15. 1. 1741, 15. 1. – 12. 3. 1741	1740–1741	kar 1229
10202	Makulář příjmů a výdajů	1742	kar 1229
10203	1. Makulář příjmů a výdajů 1743 Makulář výdeje piva 1743 2. Účty příjmů a výdajů za 1.–4. čtvrtletí Hospodářské tabulky 1742–1743	1742–1743	kar 1229
10204	1. Makulář příjmů a výdajů 1744 2. Účty příjmů a výdajů za 1.–4. čtvrtletí	1744	kar 1229
10205	1. Makulář příjmů a výdajů 1745 Účty příjmů a výdajů za 1.–4. čtvrtletí 3. Makulář výdeje piva 4. Osevní a sklizňový účet 1745–1747 5. Máselný a sýrařský účet 1745 6. Účet sklizně sena a otavy 1745–1747	1745–1747	kar 1229
10206	1. Makulář příjmů a výdajů, 1746 2. Pivní účet roční, 1746 3. Účty příjmů a výdajů za 1.–4. čtvrtletí 1746 4. Obilní účet roční + přílohy (obiloviny, sýr, máslo, ovoce), 1. 10. 1745 – 30. 9. 1746 5. Obilní účet likvidační, 1746 6. Dřevní účet, 1746 7. Účet popela a drasla, 1746 8. Rozvrh robot, 1746	1745–1746	kar 1230

Inv. č.	Sign. Obsah	Časový rozsah	Evid. jedn.
10207	1. Makulář příjmů a výdajů, 1747 2. Účty příjmů a výdajů za 1.–4. čtvrtletí, 1747 3. Makulář výdeje piva, 1747 4. Daňové nedoplatky obce Čerňovice, 1747	1747	kar 1230
10208	Účetní přílohy důchodního úřadu: 1. Makulář příjmů a výdajů, 1748 2. Účty příjmů a výdajů za 1.–4. čtvrtletí, 1748 3. Makulář výdeje piva, 1748 4. Rozvrh robot, 1748 5. Obilní účet, 1748	1748	kar 1230
10209	1. Makulář příjmů a výdajů, 1749 2. Účet příjmů a výdajů za 1. čtvrtletí 1749 3. Makulář výdeje piva, 1749 4. Obilní účet, 1749 + obilní účet 3 pustých dvorů u Čerňovic	1749	kar 1230
10210	1. Makulář příjmů a výdajů, 1750 2. Makulář výdeje piva, 1750 3. Obilní účet, 1750 4. Úroční obilní účet, 1750–1752 5. Soupis skladiště, 1750 6. Účet popela, 1750–1754 7. Účet půjčeného obilí, 1750–1754 8. Rozpis robot, 1750 9. Rejstřík trestů a pokut, 1750–1754	1750–1754	kar 1230
10211	1. Makulář příjmů a výdajů, 1751 2., 3. Makulář výdeje piva, 1751	1751	kar 1231
10212	1. Makulář příjmů a výdajů, 1752 2., 3. Makulář výdeje piva, 1752 4. Obilní účet roční + přílohy, 1752 5. Dřevní účet, 1752 6. Rejstřík trestů a pokut, 1752 7. Hlavní dobytčí účet, 1752 13. Dobytčí rejstřík, 1756 8. Mléčný účet 9. Rozpis robot, 1752	1752–1756	kar 1231
10213	5. Makulář příjmů a výdajů, 1753	1753	kar 1231

Inv. č.	Sign. Obsah	Časový rozsah	Evid. jedn.
10214	<ul style="list-style-type: none"> <li>1. Makulář příjmů a výdajů, 1753</li> <li>2. Účty příjmů a výdajů za 1.–4. čtvrtletí 1753</li> <li>3. Obilní účet roční, 1753</li> <li>6. Obilní roční účet + přílohy, 1753</li> <li>7. Obilní a dobytčí účet šesti pustých dvorů Čerňovice a Úněšov, 1753</li> <li>8. Dobytčí účet, 1753</li> <li>9. Dřevní účet, 1753</li> <li>10. Mléčný účet, 1753</li> <li>11. Solný účet, 1753–1754</li> <li>12. Rejstřík trestů a pokut, 1753</li> <li>13. Vážná cedule ovčí vlny, 1753</li> </ul>	1753–1754	kar 1231
10214	<ul style="list-style-type: none"> <li>Předávací likvidační účet , 1754</li> <li>40. Předávací likvidační účet , 1754</li> <li>1. Makulář příjmů a výdajů, 1754</li> <li>3. Účty příjmů a výdajů za 1.–4. čtvrtletí 1754</li> <li>4. Makulář výdeje piva, 1754</li> <li>5. Dřevní rejstřík, 1754</li> <li>6. Účet prodeje dříví a slámy + přílohy, 1754</li> <li>8. Účet stavby dvora Pichl, 1754</li> </ul>	1754	kar 1231
10214	<ul style="list-style-type: none"> <li>9. Obilní účet + přílohy, 1754</li> <li>Dobytčí účet, 1754</li> <li>11. Solný rejstřík příjmů a výdajů, 1754</li> <li>12. Rejstřík soli pro dobytek, 1754</li> <li>13. Mléčný účet, 1754</li> <li>14. Obilní a dobytčí účet dvora Čerňovice</li> <li>15. Dlužní obilní účet, 1754</li> <li>16. Rozpis robot, 1754–1755</li> <li>Vážné cedule vlny, tuků a drasla, 1754–1755</li> </ul>	1754–1755	kar 1232
10215	<ul style="list-style-type: none"> <li>1. Makulář příjmů a výdajů, 1755</li> <li>2. Účty příjmů a výdajů za 1.–4. čtvrtletí 1755</li> <li>3. Makulář výdajů piva, 1755</li> <li>4. Obilní účet roční, 1755</li> <li>5. Výmlatní rejstřík, 1755</li> <li>6. Účet slámy a obilovin, 1755</li> <li>7. Účet ovsu pro koně hostů, 1755–1757</li> <li>8. Účet sladového ječmene, 1755</li> <li>9. Osevní účet, 1755–1756</li> <li>10. Obilní a dobytčí účet dvora Čerňovice, 1755</li> <li>11. Dřevní rejstřík, 1755</li> <li>12. Dobytčí účet + přílohy, 1755</li> <li>13. Solný účet, 1755</li> <li>14. Mléčný účet, 1755</li> <li>15. Vážné cedule vlny, 1755</li> </ul>	1755–1757	kar 1232

Inv. č.	Sign.	Obsah	Časový rozsah	Evid. jedn.
10216		<ol style="list-style-type: none"> <li>1. Makulář příjmů a výdajů, 1756</li> <li>2. Makulář výdajů piva, 1756</li> <li>3. Obilní účet, 1756</li> <li>4. Dobytčí účet + přílohy, 1756</li> <li>5. Výmlatní rejstřík, 1756</li> <li>6. Účet prodeje obilí, 1756</li> <li>8. Solný účet, 1756</li> <li>9. Účet soli a lizu, 1756</li> <li>10. Rejstřík prodeje dřeva, 1756</li> <li>11. Dřevní rejstřík</li> <li>12. Dobytčí manuál, 1756</li> <li>13. Mléčný účet, 1756</li> <li>14. Rejstřík telat, 1756</li> <li>16. Obilní a dobytčí účet dvora v Čerňovicích, 1756</li> <li>17. Rejstřík popela, 1756–1758</li> <li>18. Vážné cedule vlny, tuků a ovčí stříže, 1756</li> <li>19. Rozpis robot, 1756</li> </ol>	1756–1758	kar 1233
10217		<ol style="list-style-type: none"> <li>1. Makulář příjmů a výdajů, 1757</li> <li>2. Účty příjmů a výdajů za 1.–4. čtvrtletí, 1757</li> <li>3. Obilní účet, 1757</li> <li>4. Obilní manuál, 1757</li> <li>5. Výmlatní rejstřík, 1757</li> <li>6. Obilní prodejní rejstřík, 1757</li> <li>7. Obilní a dobytčí účet dvora Čerňovice, 1757</li> <li>8. Dobytčí účet, 1757</li> <li>9. Dobytčí manuál, 1757</li> <li>10. Dřevní rejstřík, 1757</li> <li>11. Dřevní rejstřík + rejstřík nasekaného dříví, 1757</li> <li>12. Makulář výdajů piva, 1757</li> <li>13. Solný účet, 1757</li> <li>14. Rejstřík telat, 1757</li> <li>15. Mléčný účet, 1757</li> <li>16. Rozpis robot, 1757</li> </ol>	1757	kar 1233
10218		<ol style="list-style-type: none"> <li>1. Makulář příjmů a výdajů, 1759</li> <li>2. Účty příjmů a výdajů za 1.–4. čtvrtletí, 1759</li> <li>3. Makulář výdajů piva, 1759</li> <li>4. Obilní účet + přílohy</li> <li>5. Dobytčí účet + příloha</li> <li>6. Mléčný účet</li> <li>7. Dřevní rejstřík, 1759</li> <li>8. Výkaz ovcí</li> </ol>	1759	kar 1234



Inv. č.	Sign.	Obsah	Časový rozsah	Evid. jedn.
10219		<ol style="list-style-type: none"> <li>1. Makulář příjmů a výdajů, 1760</li> <li>2. Obilní účet, 1760</li> <li>3. Osevní a sklizňový rejstřík, 1760</li> <li>4. Obilní manuál</li> <li>5. Výmlatní rejstřík</li> <li>6. Rejstřík prodeje obilí</li> <li>7. Úroční obilní účet</li> <li>8. Rejstřík sladu a ječmene, 1759–1760</li> <li>9. Dobytčí účet</li> <li>10. Obilní a dobytčí účet dvora Čerňovice</li> <li>11. Dřevní rejstřík</li> <li>12. Dobytčí manuál</li> <li>13. Ovčí účet</li> <li>14. Účet ovčího mléka</li> <li>15. Účet kravského mléka</li> <li>16. Solný rejstřík</li> <li>17. Rejstřík soli a lizu</li> <li>18. Účet ovčí stříže, vážné cedule vlny</li> <li>19. Makulář výdajů piva</li> <li>20. Rejstřík trestů a pokut</li> <li>21. Rozpis robot</li> </ol> <p>Předávací bilance</p>	1760	kar 1234
10220		<ol style="list-style-type: none"> <li>1. Makulář příjmů a výdajů, 1761</li> <li>2. Makulář výdajů piva</li> <li>3. Obilní účet</li> <li>4. Obilní manuál</li> </ol>	1761	kar 1234

Inv. č.	Sign.	Obsah	Časový rozsah	Evid. jedn.
10220		5. Osevní a sklizňový rejstřík 6. Výmlatní rejstřík 7. Rejstřík prodeje obilí 8. Výmlatní rejstřík 9. Obilní bilance 10. Krmivový rejstřík 11. Úroční obilní rejstřík 12. Účet sladu a ječmene 13. Obilní a dobytčí účet dvora Čerňovice 14. Úroční rejstřík z domů, polí a pastvin 15. Dobytčí účet 16. Dobytčí manuál 17. Dřevní rejstřík 18. Dřevní rejstřík 19. Rejstřík popela 20. Ovčí účet 21. Mléčný účet 22. Solný účet 23. Rozpis robot 24. Vážné cedule ovčí vlny a tuků Inventář pozůstalosti po zemřelém správci Baltazaru Bayerlovi	1761	kar 1235

Inv. č.	Sign.	Obsah	Časový rozsah	Evid. jedn.
10221		1. Makulář příjmů a výdajů Makulář výdajů piva 2. Příjmy a výdaje za 1.–4. čtvrtletí Dřevní rejstřík 3. Obilní účet 4. Obilní manuál 5. Výmlatní rejstřík 6. Rejstřík prodeje obilí 8. Rejstřík krmiv 9. Úroční obilní rejstřík 10. Rejstřík sladu a ječmene Rejstřík dodávek sladu a výdeje piva 11. Rejstřík osevu a sklizně 12. Obilní a dobytčí rejstřík statku Čerňovice 13. Dobytčí účet 14. Dobytčí manuál 15. Rejstřík telat 16. Účet kravského mléka 17. Ovčí účet 18. Makulář výdajů piva a vinopalny 19. Dřevní rejstřík 20. Solný rejstřík 21. Rejstřík soli a lizu 22. Rozpis robot 23. Účet nákladů na ovčí stříž	1762	kar 1235

Inv. č.	Sign. Obsah	Časový rozsah	Evid. jedn.
10222	<ol style="list-style-type: none"> <li>1. Příjmy a výdaje</li> <li>2. Obilní manuál</li> <li>3. Osevní a sklizňový plán</li> <li>4. Rejstřík prodeje obilí Předávací bilance</li> <li>5. Obilní bilance</li> <li>6. Výmlatní rejstřík</li> <li>7. Sumární výtah z výmlatního rejstříku</li> <li>8. Rejstřík krmiv</li> <li>9. Úroční obilní účet</li> <li>10. Rejstřík sladu a ječmene</li> <li>11. Osevní a sklizňový účet</li> <li>12. Obilní a dobytčí účet dvora Čerňovice</li> <li>13. Dobytčí manuál</li> <li>14. Rejstřík telat</li> <li>15. Účet kravského mléka</li> <li>16. Ovčí účet + přílohy</li> <li>17. Dřevní rejstřík</li> <li>18. Rejstřík soli a lizu</li> <li>19. Makulář výdajů piva a vinopalny</li> <li>20. Rozpis robot</li> <li>21. Dobytčí účet</li> </ol>	1763	kar 1236
10223	<ol style="list-style-type: none"> <li>1. Makulář příjmů a výdajů</li> <li>2. Důchodní účet roční + příloha o příjmu z dvora Čerňovice</li> <li>3. Obilní účet roční + přílohy + 2 sýpečné tabulky</li> <li>4. Osevní a sklizňový rejstřík</li> <li>5. Obilní manuál</li> <li>6. Rejstřík prodeje obilí</li> <li>7. Obilní bilance</li> <li>8. Výmlatní rejstřík</li> <li>9. Výtah z výmlatního rejstříku</li> <li>10. Rejstřík sladu a ječmene</li> <li>11. Krmivový rejstřík</li> <li>12. Obilní úroční rejstřík</li> <li>13. Obilní a dobytčí účet dvora Čerňovice</li> <li>14. Dobytčí účet</li> <li>15. Rejstřík telat</li> <li>16. Účet kravského mléka</li> <li>17. Solný rejstřík</li> <li>18. Rejstřík soli a lizu</li> <li>19. Účet nákladů na ovčí stříž, vážné cedule tuků a sýrů</li> <li>39. Inventář po zemřelém administrátoru Augustu Ullrichovi Rejstřík peněz odvedených tepelskému důchodnímu úřadu</li> </ol>	1764	kar 1236

Inv. č.	Sign.	Obsah	Časový rozsah	Evid. jedn.
10224		1. Makulář příjmů a výdajů 2. Bilance důchodního účtu 3. Obilní účet 4. Obilní manuál 5. Obilní bilance 6. Výmlatní rejstřík 7. Výtah z výmlatního rejstříku 8. Osevní a sklizňový rejstřík 9. Úroční obilní rejstřík 10. Rejstřík sladu a ječmene 11. Dobytčí účet 12. Dobytčí manuál 13. Ovčí rejstřík 14. Solný rejstřík 15. Rejstřík soli a lizu 16. Rozpis robot 17. Účet kravského mléka 18. Účet dvora Čerňovice 19. Obilní a dobytčí účet dvora Čerňovice	1766	kar 1237
10225		1. Makulář příjmů a výdajů 2. Obilní účet 3. Obilní manuál Osevní a sklizňový rejstřík 4. Obilní bilance 5. Výmlatní rejstřík 6. Výtah z výmlatního rejstříku 7. Osevní a sklizňový rejstřík 8. Rejstřík sladu a ječmene 9. Dobytčí účet 10. Dobytčí manuál 11. Účet kravského mléka 12. Ovčí účet 13. Makulář výdajů piva a vinopalny 14. Solný účet 15. Rejstřík soli a lizu 16. Rozpis robot 17. Inventář hospodářství 18. Obilní a dobytčí účet dvora Čerňovice 19. Účet dvora Čerňovice	1767	kar 1237

Inv. č.	Sign.	Obsah	Časový rozsah	Evid. jedn.
10226		1. Makulář příjmů a výdajů 2. Důchodní účet 3. Obilní účet 4. Obilní rozpočet roční 5. Obilní manuál 6. Výmlatní rejstřík 7. Výtah z výmlatního rejstříku 8. Obilní bilance 9. Osevní a sklizňový rejstřík 10. Rejstřík sladu a ječmene 11. Obilní úroční rejstřík 12. Dobytčí účet 13. Dobytčí manuál 14. Účet kravského mléka 15. Ovčí rejstřík 16. Solný rejstřík 17. Rejstřík soli a lizu 18. Dřevní rejstřík 19. Skladištní rejstřík + přílohy 20. Rozpis robot 21. Obilní a dobytčí účet dvora Čerňovice 30. Úroční obilní účet – nedoplatky 33. Inventář předávajícího správce P. Wancka nastupujícímu V. Ulrichovi	1768	kar 1238
10227		1. Makulář příjmů a výdajů 2. Důchodní účet 3. Peněžní úroční účet, 1769–1776 4. Makulář výdajů piva a vinopalny 1769–1770 5. Obilní účet 6. Obilní manuál 7. Obilní bilance 8. Výmlatní rejstřík 9. Účet dlužného úročního obilí, 1769–1770 10. Osevní a sklizňový rejstřík 11. Rejstřík sladu a ječmene 12. Rejstřík úročního obilí 13. Dobytčí účet 14. Dobytčí manuál 15. Účet kravského mléka 16. Ovčí rejstřík 17. Skladištní účet 18. Solný rejstřík	1769–1776	kar 1238

Inv. č.	Sign.	Obsah	Časový rozsah	Evid. jedn.
10227		19. Rejstřík soli a lizu 20. Rozpis robot, 1769 21. Obilní a dobytčí účet dvora Čerňovice 22. Účet dvora Čerňovice	1769	kar 1239
10228		1. Makulář příjmů a výdajů 2. Obilní účet 3. Obilní manuál 4. Výmlatní rejstřík 5. Obilní bilance 6. Osevní a sklizňový rejstřík 7. Rejstřík sladu a ječmene 8. Dobytčí účet 9. Dobytčí manuál 10. Účet kravského mléka 11. Ovčí účet 12. Solný účet 13. Měsíční výdaje soli 14. Rejstřík skladiště 15. Dřevní rejstřík 16. Rozpis robot 17. Obilní a dobytčí účet dvora Čerňovice	1770	kar 1239
10229		1. Makulář příjmů a výdajů 2. Důchodní účet 3. Obilní účet 4. Výmlatní rejstřík 5. Výtah z výmlatního rejstříku 6. Rejstřík osevu a sklizně 7. Obilní manuál 8. Obilní bilance 9. Úroční obilní účet 10. Rejstřík sladu a ječmene 11. Soupis dávek obilí 12. Dobytčí manuál 13. Účet kravského mléka 14. Ovčí účet 15. Solný rejstřík 16. Měsíční výdej soli 17. Rejstřík skladiště 18. Dřevní rejstřík 19. Makulář piva a vinopalny 20. Rejstřík popela 21. Obilní a dobytčí účet dvora Čerňovice	1771	kar 1239

Inv. č.	Sign.	Obsah	Časový rozsah	Evid. jedn.
10230		1. Makulář příjmů a výdajů 2. Pivní makulář 3. Obilní účet 4. Obilní manuál 5. Výmlatní rejstřík 6. Výtah z výmlatního rejstříku 7. Osevní a sklizňový účet 8. Obilní úroční rejstřík 9. Rejstřík sladu a ječmene 10. Dobytčí účet 11. Dobytčí manuál 12. Ovčí rejstřík 13. Účet kravského mléka 14. Skladištní rejstřík 15. Solný rejstřík 16. Dřevní rejstřík 17. Rozpis robot 18. Obilní a dobytčí účet dvora Čerňovice 19. Rejstřík příjmů a výdajů dvora Čerňovice	1773	kar 1240
10231		1. Makulář příjmů a výdajů 2. Úroční rejstřík daní a námezdní práce 3. Rejstřík výstavu piva 4. Makulář výdajů piva 5. Obilní účet 6. Osevní a sklizňový rejstřík 7. Obilní bilance 8. Obilní manuál 9. Výmlatní rejstřík 10. Obilní rejstřík 11. Rejstřík sladu a ječmene 12. Rejstřík dlužného obilí 13. Dobytčí účet 14. Dobytčí manuál 15. Účet kravského mléka 16. Účetní rejstřík 17. Ovčí účet	1774	kar 1240
10231		18. Rejstřík soli a lizu 19. Rejstřík dřeva 20. Obilní a dobytčí účet dvora Čerňovice	1774	kar 1241



Inv. č.	Sign.	Obsah	Časový rozsah	Evid. jedn.
10232		<ol style="list-style-type: none"> <li>1. Makulář příjmů a výdajů</li> <li>2. Roční peněžní účet</li> <li>3. Makulář výdajů piva</li> <li>4. Účet drůbeže</li> <li>5. Účet nákladů na ovčí stříž</li> <li>6. Obilní účet</li> <li>7. Obilní bilance</li> <li>8. Obilní manuál</li> <li>9. Osevní a sklizňový rejstřík</li> <li>10. Výmlatní rejstřík</li> <li>11. Obilní úroční rejstřík</li> <li>12. Dobytčí účet</li> <li>13. Dobytčí manuál</li> <li>14. Ovčí účet</li> <li>15. Účet kravského mléka</li> <li>16. Měsíční výdej soli</li> <li>17. Skladištní rejstřík</li> <li>18. Dřevní rejstřík</li> <li>19. Rozpis robot</li> <li>20. Obilní a dobytčí účet dvora Čerňovice</li> <li>21. Účet dvora Čerňovice</li> </ol>	1775	kar 1241
10233		<ol style="list-style-type: none"> <li>1. Makulář příjmů a výdajů</li> <li>2. Makulář výdajů piva</li> <li>3. Obilní účet</li> <li>4. Obilní manuál</li> <li>5. Výmlatní rejstřík</li> <li>6. Výtah z výmlatního rejstříku</li> <li>7. Obilní úroční rejstřík</li> <li>8. Obilní bilance</li> <li>9. Osevní a sklizňový rejstřík</li> <li>10. Dobytčí účet</li> <li>11. Dobytčí manuál</li> <li>12. Účet kravského mléka</li> <li>13. Účet drůbeže</li> <li>14. Účet nákladů na ovčí stříž</li> <li>15. Solný účet</li> <li>16. Účet soli a lizu</li> <li>17. Dřevní rejstřík</li> <li>20. Obilní a dobytčí účet dvora Čerňovice</li> </ol>	1776	kar 1241

Inv. č.	Sign.	Obsah	Časový rozsah	Evid. jedn.
10234		<ol style="list-style-type: none"> <li>1. Makulář příjmů a výdajů</li> <li>2. Makulář výdajů piva</li> <li>3. Obilní účet</li> <li>4. Obilní bilance</li> <li>5. Skladištní účet</li> <li>6. Výmlatní rejstřík</li> <li>7. Výtah z výmlatního rejstříku</li> <li>8. Obilní úroční rejstřík</li> <li>9. Rejstřík sladu a ječmene</li> <li>10. Dobytčí účet</li> <li>11. Dobytčí manuál</li> <li>12. Ovčí účet</li> <li>13. Účet drůbeže</li> <li>14. Účet nákladů na ovčí stříž</li> <li>15. Účet kravského mléka</li> <li>16. Skladištní rejstřík</li> <li>17. Solný účet</li> <li>18. Dřevní rejstřík</li> <li>20. Obilní a dobytčí účet dvora Čerňovice</li> </ol>	1777	kar 1242
10235		<ol style="list-style-type: none"> <li>1. Makulář příjmů a výdajů</li> <li>2. Roční peněžní účet</li> <li>3. Makulář výdajů piva</li> <li>4. Obilní účet</li> <li>5. Obilní bilance</li> <li>6. Obilní bilance</li> <li>7. Výmlatní rejstřík</li> <li>8. Výtah z výmlatního rejstříku</li> <li>9. Obilní úroční rejstřík</li> <li>10. Rejstřík sladu a ječmene</li> <li>11. Dobytčí účet</li> <li>12. Dobytčí manuál</li> <li>13. Ovčí účet</li> <li>14. Účet kravského mléka</li> <li>15. Účet drůbeže</li> <li>16. Účet nákladů na ovčí stříž</li> <li>17. Skladištní rejstřík</li> <li>18. Rejstřík soli a lizu</li> <li>19. Dřevní rejstřík</li> <li>20. Rozpis robot</li> <li>21. Obilní a dobytčí účet dvora Čerňovice</li> </ol>	1778	kar 1242

Inv. č.	Sign.	Obsah	Časový rozsah	Evid. jedn.
10236		1. Makulář příjmů a výdajů 2. Roční peněžní účet 3. Makulář výdajů piva 4. Obilní účet 5. Obilní manuál 6. Výmlatní rejstřík 7. Obilní úroční rejstřík 8. Dobytčí účet 9. Dobytčí manuál 10. Účet kravského mléka 11. Účet drůbeže 12. Účet nákladů na ovčí stříž 13. Skladištní rejstřík 14. Rejstřík soli a lizu 15. Dřevní rejstřík 17. Obilní a dobytčí účet dvora Čerňovice	1779	kar 1243
10237		1. Peněžní manuál 2. Pivní manuál 3. Obilní manuál 4. Obilní úroční rejstřík 5. Osevní a sklizňový rejstřík 6. Výmlatní rejstřík 7. Výtah z výmlatního rejstříku 8. Obilní účet 9. Obilní bilance 10. Rejstřík sladu a ječmene 11. Ovčí účet 13. Účet nákladů na ovčí stříž 14. Soupis kastrovaných beránek (Hamblungs Annotation) 15. Dobytčí manuál 16. Účet drůbeže 17. Rejstřík soli a lizu 18. Účet výdeje soli 19. Skladištní účet 20. Účet kravského mléka 21. Dobytčí účet 22. Obilní a dobytčí účet dvora Čerňovice 23. Dřevní rejstřík	1780	kar 1243

Inv. č.	Sign.	Obsah	Časový rozsah	Evid. jedn.
10238		1. Makulář příjmů a výdajů 2. Makulář výdajů piva 3. Obilní manuál 4. Obilní úroční rejstřík 5. Osevní a sklizňový rejstřík 6. Výmlatní rejstřík 8. Obilní účet 9. Obilní bilance 10. Ovčí účet 11. + 12. účet nákladů na ovčí stříž 13. Soupis kastrovaných beránků (Hamblungs Annotation) 13. Deputátní konzumní rejstřík 14. Dobyččí manuál 15. Účet drůbeže 17. Rejstřík výdeje soli 18. Skladištní rejstřík 19. Účet kravského mléka 20. Dobyččí účet 21. Vážná cedule tuků 22. Soupis kastrovaných beránků (Hamblungs-Specification) 23. Rejstřík sklizně sena a otavy 24. Obilní a dobytčí účet dvora Čerňovice 25. Inventář náradí všech dvorů (Krukanice, Podmokly, Budeč, Čerňovice, Liška) 26. Dřevní účet	1781	kar 1244
10239		15. Dluhy za dříví 25. Rejstřík odvedeného popela 33. Soupis starých a nově postavených domků ve vsích velkostatku Krukanice	1782	kar 1244
10240		Roční výnosy velkostatku Krukanice 1. Výtah z daňové knihy 2. Soupis plátců 3. Pivní účet 4. Soupis prodaných cihel 11. Rejstřík sladu a ječmene 21, 22, 23, 27 – různá vyúčtování C-X – různá vyúčtování	1783	kar 1244

Inv. č.	Sign. Obsah	Časový rozsah	Evid. jedn.
10241	2. Peněžní účet Důchodní účet + přílohy 1. Soupis nezaplacených daní 2. Soupis daní k výběru 3. Důchodní bilance 5. Obilní účet + přílohy 5. Rejstřík sladu a ječmene 6. Výmlatní rejstřík 6. Pivní rejstřík	1784	kar 1244
10241	7. Seznam výdajů a požadavků p. Glückaufa 8. a 9. Hlavní pokladní deník 10. Inventář náradí dvora Krukanice 11. Inventář skladu 12. Inventář náradí dvora Podmokly 12. Inventář plzeňského domu 13. Ovčí rejstřík 13. Inventář věcí předaných ovčákem Adamem Königem ovčáku Matěji Schneiderovi 14. Inventář náradí dvora Čerňovice 15. Inventář náradí dvora Liška 16. Inventář zařízení zámku v Krukanicích po administrátoru Wenzlu Kläglovi 17. Inventář mobiliáře po administrátoru Petru Wankovi 18. Daňové přiznání obilnin 20. Soupis vydané soli a lizu 21. Rozpočet obilí 22. Účet mléka 23. Úroční obilní rejstřík + přílohy 25. Čelední mzdový účet 26. Spotřební účet zámku Krukanice 29. Různé výtahy, stvrzenky	1784	kar 1245
10242	Důchodní účet do 2. 8. 1785 + přílohy Důchodní účet do 31. 12. 1785 + přílohy Důchodní účet do 31. 12. 1785 + přílohy 2. Důchodní bilance 3. Obilní účet + přílohy 4. Výmlatní rejstřík 5. Obilní úroční rejstřík 6. Obilní cedule všech dvorů 7. Obilní manuál 8. Obilní rozpočet 9. Ovčí rejstřík přírůstků a úbytků 10. Manuál výdajů za dobytek 11. Pivní manuál	1785	kar 1245

Inv. č.	Sign.	Obsah	Časový rozsah	Evid. jedn.
10242		12. Rejstřík výdeje soli 13. Soupis soli a lizu 14. Pokladní kniha příjmů (12.) Pokladní kniha výdajů 15. Úřední protokol	1785	kar 1246
10243		1. Důchodní účet + přílohy 2. Obilní účet + přílohy 3. Pivní manuál 4. Soupis sklizně sena a otavy 5. Ovčí účetní rejstřík 6. Soupis soli a lizu (5.) Rejstřík přípřeží	1786	kar 1246
10244		1. Důchodní účet + přílohy (1.) Rejstřík peněžních dávek, 1784–1787 2. Mzdový čelední rejstřík 3. Nový daňový rejstřík 4. Obilní účet + přílohy 5. Osevní výkaz rustikálu i dominikálu 6. Inventář náradí dvora Budeč	1784–1787	kar 1246
10245		1. Důchodní účet 1. 1. – 30. 9. 1788 + přílohy 2. Důchodní účet 1. 10. – 31. 12. 1788 + přílohy (2 x 1–46) 3. Hlavní pokladní kniha 4. Rejstřík hlavní pokladní knihy 5. Pivní manuál 7. Obilní účet + přílohy 8. Makulář obilního účtu + přílohy 9. Dobytcí účet 10. Ovčí měsíční vyúčtování 11. Soupis prodaného dříví	1788	kar 1247
10246		1. Důchodní účet + přílohy 2. Pivní manuál + přílohy 3. Obilní účet 1. 1. – 31. 3. 1789 4. Obilní manuál	1789	kar 1247

Inv. č.	Sign.	Obsah	Časový rozsah	Evid. jedn.
10246		5. Rejstřík sladu a ječmene 6. Osevní s sklizňový soupis s výmlatným rejstříkem 7. Rejstřík výdajů pro čeled' a krmivo 8. Dobytčí manuál 9. Důchodní bilance 9. Rejstřík soli a lizu 10. Ovčí měsíční vyúčtování 11. Daňový účet 12. Důchodní deník 1. 4.–31. 9. 1789 12. Důchodní deník 15. 10.–31. 12. 1789	1789	kar 1248
10247		5. Důchodní účet Soupis urbaniálních dávek dle obcí 6. Skladištní manuál 7. Účetní výtky 8. Finále – protokol o nedostacích vyúčtování Záznam jarního výlovu	1790	kar 1248
10248		1. Čtvrtletní vyúčtování důchodového, pivního, skladištního a lesního úřadu 2. Obilní účet 3. Bilance skladištního a lesního účtu 4. Robotní peněžní rejstřík 5. Obilní a dobytčí čtvrtletní účet 6. Bilance skladištního a lesního účtu 7. Účetní výtky	1791	kar 1248
10249		2. Účet skladištního úřadu 3. Účet kravského mléka	1792	kar 1248
10250		1. Důchodní účet Důchodní deník Rejstřík spotřeby mléka 3. Pokladní deník 5. Obilní prodejní a nákupní rejstřík 6. Robotní peněžní rejstřík 7. Účet pily 8. Pololetní platová tabulka 10. Ovčí účet 11. Obilní nákupní a prodejní rejstřík 12. Pivní manuál	1793	kar 1248

Inv. č.	Sign.	Obsah	Časový rozsah	Evid. jedn.
10250		13. Vyúčtování vajec 14. Rejstřík daní z domů, polí, luk a pastvin + makulář 15. Rejstřík nedoplatků 16. Bilance důchodní a pivní 17. Bilance vinopalny 18. Rejstřík vinopalny 19. Účet obilního úřadu 20. Bilance obilního úřadu 21. Příjmy a výdaje sladu a ječmene 22. Rejstřík krmného šrotu 23. Tabulka lesních a polních škod 23. Rejstřík náhrad lesních škod, 1793, 1794 24. Osevní a sklizňový rejstřík 25. Deputátní rejstřík 26. Rejstřík krmiv 27. Sýpečný rejstřík dvora Krukanice Sýpečný rejstřík dvora Podmokly Sýpečný rejstřík dvora Budeč Sýpečný rejstřík dvora Liška Sýpečný rejstřík dvora Pichl Sýpečný rejstřík dvora Čerňovice 28. Skladištní účet 29. Účet spotřeby mléka Účet mléka 30. Bilance skladištního úřadu 31. Nákupní a prodejní rejstřík skladištního úřadu 32. Manuál skladištního úřadu 33. Dobytečí manuál 34. Likvidace dobytečího úřadu 35. Vážná cedule ovčí vlny 36. Výtah z rejstříku telat 37. Dobytečí tabulka 38. Rejstřík sklizně sena a otavy 39. Rejstřík násady a výlovu ryb + přílohy 40. Účet lesního úřadu 41. Příručka pily v Podmoklech – příjem a výdej dříví 42. Inventář domácího a hospodářského nářadí 44. Ovčí účet Účetní výtky	1793–1794	kar 1249



Inv. č.	Sign. Obsah	Časový rozsah	Evid. jedn.
10251	<p>Celoroční důchodní a pivní účet, rejstřík důchodních příjmů a výdajů + přílohy 1–94 (nekompletní)</p> <p>3. Rejstřík nedoplatků</p> <p>4. Rejstřík poplatků z domů, polí, luk a pastvin</p> <p>5. Náklady na ovčí stříž</p> <p>7. Rejstřík robotních poplatků</p> <p>8. Pivní manuál</p> <p>9. Rejstřík vinopalny</p> <p>10. Deputátní a spotřební rejstřík</p>	1794	kar 1250
10251	<p>11. Účet obilního úřadu + přílohy</p> <p>12. Účet dobytčího úřadu</p> <p>13. Rejstřík nákupu a prodeje obilí</p> <p>14. Příjmy a výdaje sladu a ječmene</p> <p>15. Sýpečný rejstřík – dvůr Krukanice, Liška, Čerňovice, Podmokly, Budeč, Pichl</p> <p>16. Rejstřík prodeje dřeva</p> <p>18. Skladištní účet</p> <p>20. Dobytčí účet – makulář</p> <p>21. Dobytčí manuál</p> <p>23. Rejstřík nákupu a prodeje dobytka</p> <p>24. Ovčí účet</p> <p>25. Krmivový rejstřík</p> <p>27. Rejstřík sklizně sena a otavy</p> <p>28. Lesní a myslivecký účet (2 ks)</p> <p>29. Rejstřík prodeje dřeva</p> <p>31. Vyúčtování pily v Podmoklech</p> <p>32. Záznam podzimního výlovu</p> <p>34. Účetní výtky</p>	1794	kar 1251
10252	<p>Celoroční důchodní a pivní účet + přílohy 1–84</p> <p>2., 3. Důchodní deník</p> <p>4. Hlavní pokladní kniha odkazující na deník</p> <p>5. Půlroční mzdová tabulka</p>	1795	kar 1252

Inv. č.	Sign. Obsah	Časový rozsah	Evid. jedn.
10252	6. Rejstřík nedoplatků 7. Výkaz spotřeby jídla a pití hosty 8. Popis úročných polí při 5 dvorech 9. Obilní účet + přílohy 1–22 10. Sýpečný rejstřík dvora Pichl, Krukanice, Podmokly, Budeč 11. Rejstřík příjmu a výdeje sladu a ječmene 12. Skladištní účet + přílohy 13. Skladištní manuál 14. Skladištní nákupní a prodejní rejstřík 15. Dobytčí účet + přílohy a manuál 16. Rejstřík prodeje a nákupu dobytka 17. Vyúčtování mléka 18. Soupis sklizně sena a otavy	1795	kar 1253
10252	19. Myslivecký a lesní účet 20. Přílohy lesního úřadu 21. Rejstřík prodeje dřeva 22. Tabulka odstřelu zvěře 24. Účet vinopalny 25. Rejstřík vinopalny 26. Pivní manuál 27. Robotní rejstřík	1795	kar 1254
10253	Celoroční důchodní a pivní účet + přílohy 1–79 2. Důchodní deník 4. Rejstřík nedoplatků	1796	kar 1254
10253	5. Rejstřík nákupu a prodeje obilí + přílohy 1–20 6. Sýpečný rejstřík Dobytčí účet + přílohy Myslivecký a lesní účet + příloha 10. Rejstřík příjmů a výdajů sáhového dříví a prken	1796	kar 1255
10253	11. Makulář mysliveckého a lesního účtu + rejstřík pilaře Franze Webera, seznam vydaného šindele, konsignace vydaného dříví, rejstřík poplatků za odstřel zvěře Účet skladištního úřadu + přílohy 14. Rejstřík vinopalny	1796	kar 1256
10254	Celoroční důchodní a pivní účet + 79 příloh 2. Platová a deputátní tabulka	1797	kar 1256

Inv. č.	Sign. Obsah	Časový rozsah	Evid. jedn.
10254	Obilní účet + přílohy 1–19 4. Obilní manuál 5. Sýpečná tabulka 6. Sýpečný rejstřík – dvůr Krukanice, Liška, Budeč, Podmokly, Pichl 7. Výmlatní rejstřík 8. Skladištní účet 9. Skladištní prodejní a nákupní rejstřík 10. Skladištní manuál 11. Dobytčí účet 12. Rejstřík telat 13. Vyúčtování mléka 14. Dobytčí nákupní a prodejní rejstřík 15. Dobytčí manuál 16. Soupis sklizně sena a otavy 17. Myslivecký a lesní účet + příloha	1797	kar 1257
10255	18. Rejstřík pivovaru 18. Rejstřík vinopalny 19. Pivní manuál 20. Mzdový rejstřík 21. Rejstřík náhrad lesních škod 22. Rejstřík 4. mandele odevzdávaného z dvorů vrchnosti 23. Robotní rejstřík 24. Deník mlýna Zugmühle 25. Rejstřík krmiva pro koně hostů 30. Příručka příjmů a výdeje sáhového dříví a prken pily v Podmoklech	1797	kar 1258
10255	Celoroční důchodní a pivní účet + 78 příloh 2. Rejstřík nedoplatků Rejstřík výstavu piva 5. Pivní manuál 6. Rejstřík vinopalny 9. Mzdový rejstřík	1798	kar 1258

Inv. č.	Sign.	Obsah	Časový rozsah	Evid. jedn.
10255		10. Obilní účet + přílohy 1–19 11. Sýpečný rejstřík – dvůr Podmokly, Krukanice, Budeč, Liška, Pichl Rejstřík nákupu a prodeje obilí 13. Soupis úročního obilí Příručka sklizně sena a otavy dvora Liška, Pichl, Podmokly Sklizišnové příručky dvorů Liška a Budeč Skladištní účet + přílohy 15. Skladištní manuál 16. Skladištní nákupní a prodejní rejstřík 17. Dobytčí účet 18. Rejstřík prodeje a nákupu dobytka 19. Dobytčí manuál 20. Vyúčtování mléka 21. Myslivecký a lesní účet 23. Protokol náhrad lesních škod 25. Robotní rejstřík	1798	kar 1259
10256		Přílohy k důchodnímu účtu 1–79 3. Stavební rejstřík 5. Rejstřík výstavu piva 6. Obilní účet + přílohy 1–49 + 7 nesignovaných	1799	kar 1260
10256		7. Sýpečný rejstřík 8. Skladištní účet + 2 přílohy 10. Dobytčí účet + 3 přílohy 11. Dobytčí manuál 12. Dobytčí nákupní a prodejní rejstřík 13. Vyúčtování mléka 14. Soupis sklizně sena a otavy 15. Myslivecký a lesní účet 16. Rejstřík příjmů a výdajů řeziva a prken pily Georga Spricharda 17. Myslivecký a lesní manuál 19. Cenová tabulka trhu ve Stříbře 20. Rejstřík nedoplatků	1799	kar 1261
10257		Celoroční důchodní a pivní účet + přílohy 1–75	1800	kar 1261

Inv. č.	Sign.	Obsah	Časový rozsah	Evid. jedn.
10257		2. Stavební rejstřík 3. Mzdový rejstřík 4. Pokladní kniha 6. Rejstřík vinopalny 7. Obilní účet + přílohy 1–22 8. Sýpečný rejstřík 9. Obilní rejstřík 10. Skladištní účet + 2 přílohy 12. Skladištní prodejní a nákupní rejstřík Dobytčí účet 14. Dobytčí prodejní a nákupní rejstřík, 2 ks 15. Dobytčí manuál	1800	kar 1262
10257		16. Myslivecký a lesní účet 17. Rejstřík prodeje dřeva 18. Myslivecký a lesní manuál 19. Rejstřík řeziva a prken, 2 ks 20. Soupis sklizně sena a otavy 21. Robotní rejstřík 22. Inventář náradí a zařízení mlýna Zugmühle 23. Rejstřík týdenních pracovních rozvrhů 24. Cenová tabulka trhu v Plzni 25. Rejstřík nedoplatků	1800	kar 1263
10258		Celoroční důchodní a pivní účet + přílohy 1–61	1801	kar 1263
10258		3. Pivní manuál 5. Stavební rejstřík 6. Mzdový rejstřík 7. Obilní účet + přílohy 1–20 8. Obilní deník 9. Sýpečný rejstřík 10. Skladištní účet + 2 přílohy Dobytčí účet + 2 přílohy 14. Dobytčí manuál 15. Rejstřík nákupu a prodeje dobytka 16. Soupis sklizně sena a otavy + 2 přílohy	1801	kar 1264
10258		17. Lesní a myslivecký účet + příloha 18. Lesní a myslivecký manuál 19. Rejstřík prodeje dřeva 21. Robotní rejstřík, plíseň 22. Záznam podzimního výlovu 23. Cenová tabulka trhu v Plzni 24. Rejstřík nedoplatků	1801	kar 1265
10259		Celoroční důchodní a pivní účet + přílohy 1–73	1802	kar 1265

Inv. č.	Sign.	Obsah	Časový rozsah	Evid. jedn.
10259		3. Obilní účet + přílohy 1–14 4. Sýpečný rejstřík + rejstříky dvorů Krukanice, Podmokly, Budeč, Liška, Pichl 5. Dobytčí účet + přílohy 1–3 6. Dobytčí manuál 7. Skladištní účet + přílohy 1–2 8. Skladištní manuál 9. Lesní a myslivecký účet + příloha 10. Lesní a myslivecký manuál 11. Rejstřík náhrad lesních škod 12. Rejstřík prodeje dřeva 13. Rejstřík kůlů a prken z pily v Podmoklech 13. Robotní rejstřík 14. Soupis propachtovaných polí 15. Soupis sklizně sena a otavy	1802	kar 1266
10259		16. Inventáře náradí a zařízení dvorů 17. Rejstřík týdenních pracovních rozvrhů 18. Cenová tabulka trhu v Plzni 21. Rejstřík nedoplatků	1802	kar 1267
10260		1. Celoroční důchodní a pivní účet + přílohy + 1–39, ohlodáno od myší Rejstřík nedoplatků 2. Důchodní bilance 3. Stavební rejstřík 4. Rejstřík nákupu a prodeje obilí 6. Mzdový rejstřík potahů a robot 7. Robotní rejstřík 8. Skladištní nákupní a prodejní rejstřík 9. Vyúčtování mléka 10. Rejstřík sladu 11. Rejstřík nákupu a prodeje dobytka Obilní účet + přílohy 1–15	1803	kar 1267
10260		17. Skladištní účet + přílohy 1–2 18. Sýpečný rejstřík + rejstříky dvorů Podmokly, Pichl, Budeč, Liška 19. Dobytčí účet + přílohy 1–2 20. Dobytčí manuál Lesní a myslivecký manuál Lesní a myslivecký účet + příloha 24. Robotní rejstřík 25. Soupis sklizně sena a otavy 26. Cenová tabulka trhu v Plzni	1803	kar 1268

Inv. č.	Sign.	Obsah	Časový rozsah	Evid. jedn.
10261		1. Důchodní a pivní účet 1. 1. – 30. 9. 1804 + přílohy 1–21 2. Důchodní a pivní účet 1. 10. – 31. 12. 1804 + přílohy 1–24 7. Rejstřík nákupu a prodeje dobytka 8. Stavební rejstřík	1804	kar 1268
10261		12. Skladištní nákupní a prodejní rejstřík 15. Obilní účet 1. 1. – 30. 9. 1804 + přílohy 1–15 16. Obilní účet 1. 10. – 31. 12. 1804 + přílohy 1–6 17. Sýpečný rejstřík 18. Skladištní účet + přílohy 1–2 20. Lesní a myslivecký účet + příloha 21. Lesní a myslivecký manuál 22. Lesní a honební rejstřík revíru podmokly 23. Dobytčí účet + přílohy 1–3 24. Soupis ryb vydaných personálu na Štědrý večer 26. Robotní rejstřík Rejstřík placených robot 27. Inventáře hospodářství	1804	kar 1269
10262		Manuál důchodního úřadu Pokladní kniha důchodního úřadu 1. Celoroční důchodní, pivní a vinopalný účet + přílohy 1–19 a nesignované 5. Skladištní účet + přílohy 1–2 6. Skladištní manuál 7. Obilní účet + přílohy 1–9 8. Dobytčí účet + 9 příloh 9. Lesní a myslivecký účet + přílohy 10. Robotní rejstřík 20. Mzdový rejstřík sekáčů 21. Mzdový rejstřík řemeslníků a nádeníků	1805	kar 1270
10263		1. Celoroční důchodní, pivní a vinopalný účet + přílohy 1–31 a nesignované 4. Skladištní účet + přílohy 1–3 Obilní účet + přílohy 1–8 6. Účet sáhového dříví 7. Dobytčí účet + 11 příloh 8. Myslivecký a lesní účet + příloha 9. Rejstřík příjmu a výdeje zvěřiny 10. Příručka výlovu 11. Robotní rejstřík	1806	kar 1271

Inv. č.	Sign.	Obsah	Časový rozsah	Evid. jedn.
10264		Celoroční důchodní, pивní a vinopalný účet + přílohy 1–18 a nesignované 4. Skladištní účet + přílohy 1–2 5. Skladištní manuál	1807	kar 1271
10264		6. Obilní účet pololetní + přílohy 7. Dobytčí účet pololetní + přílohy 8. Ovčí účet + přílohy 9. Lesní a myslivecký účet pololetní + přílohy 10. Manuál násady a výlovu ryb 11. Robotní rejstřík	1807	kar 1272
10265		Celoroční důchodní, pивní a vinopalný účet + přílohy 1–18 a nesignované 2. Aprobace celoročního skladištního účtu 3. Vyúčtování mléka 4. Soupis železa pro klášterního kováře 5. Přílohy lesního účtu 6. Soupis zaplacených obsílek 7. Vážná cedule ovčí vlny 8. Rejstřík vinopalny 9. Pивní manuál 11. Obilní účet + přílohy 1–7 12. Skladištní účet + 2 přílohy 13. Skladištní manuál 14. Vyúčtování koní a hovězího dobytka + přílohy 1–5	1808	kar 1272
10265		15. Ovčí účet + přílohy 1–3 16. Kniha hospodářských nařízení 17. Robotní rejstřík 2 ks + 8 dílčích rejstříků dle dvorů 18. Rejstřík příjmu a výdeje zvěřiny	1808	kar 1273
10266		1. Celoroční důchodní, pивní a vinopalný účet + přílohy Vyúčtování mléka 4. Výstavní rejstřík pivovaru Krukanice, 2 ks 5. Pивní manuál 6. Rejstřík vinopalny 7. Robotní rejstříky, 12 ks 8. Účet koní a hovězího dobytka + přílohy 1–5 9. Obilní účet + přílohy 1–7 10. Ovčí účet + přílohy 1–3 11. Skladištní účet + 2 přílohy 12. Skladištní manuál 13. Rejstřík náhrad lesních škod 14. Rejstřík příjmu a výdeje zvěřiny 15. Manuál násady a výlovu ryb 16. Robotní rejstřík	1809	kar 1273



Inv. č.	Sign. Obsah	Časový rozsah	Evid. jedn.
10267	<p>Celoroční důchodní, pivní a vinopalný účet + přílohy 1–17 a nesignované</p> <p>4. Rejstřík výstavu piva</p> <p>5. Tabulka odstřelu zvěře</p> <p>7. Obilní účet + přílohy 1–6</p> <p>8. Účet koní a hovězího dobytka + přílohy 1–5 a 3 nesignované</p> <p>Ovčí účet + 4 přílohy</p> <p>9. Skladištní účet + 3 přílohy</p> <p>10. Robotní rejstřík + 7 dílčích rejstříků</p> <p>11. Robotní rejstřík, 2 ks</p> <p>13. Pivní a vinopalný účet</p> <p>14. Vyúčtování mléka</p> <p>15. Skladištní manuál</p> <p>16. Pivní manuál</p> <p>17. Vinopalný rejstřík</p> <p>18. Deputátní spotřební rejstřík</p> <p>19. Rejstřík měsíčního výdeje soli</p>	1810	kar 1274
10268	<p>5. Tabulka odstřelu zvěře</p> <p>Robotní rejstřík</p>	1811	kar 1275
10269	<p>Důchodní účet + přílohy</p> <p>6. Obilní účet + přílohy 1–6</p> <p>7. Účet koní a hovězího dobytka</p> <p>10. Ovčí účet + přílohy 1–3</p> <p>11. Myslivecký a lesní rejstřík</p> <p>12. Soupis robotních povinností</p> <p>13. Hospodářský inventář</p>	1812	kar 1275
10270	<p>Skladištní předávací soupis při odstoupení účetního Karla Weinmanna</p> <p>Přílohy důchodního účtu 1–31 a nesignované</p> <p>1. Popis polí dvora Krukanice</p> <p>2. Hlavní pokladní kniha</p> <p>Prozatímní pokladní deník</p> <p>9. Hospodářský inventář velkostatku Krukanice, dvora Budeč, Podmokly, Pichl, Liška</p> <p>10. Hospodářský inventář dvora Krukanice</p> <p>C) Sýpečný rejstřík</p> <p>D) Obilní manuál</p> <p>E) 11. Obilní účet + přílohy</p> <p>H) Stav dobytka</p> <p>12. Účet koní a hovězího dobytka</p> <p>13. Ovčí účet + 8 příloh</p> <p>16. Důchodní bilance</p>	1813	kar 1276

Inv. č.	Sign. Obsah	Časový rozsah	Evid. jedn.
10271	Stvrzenka zástupce konventu o příjmu peněz od důchodního úřadu velkostatku Krukanice 1. Rejstřík sklizně sena a otavy 2. Soupis kastrovaných beránků (Hammlungs Consignation) 4. Výmlatní rejstřík 5. Hospodářský inventář	1814	kar 1277
10272	Přílohy k důchodnímu a pivnímu účtu č. 2, 6, 36 Rejstřík výstavu piva 1. 11. 1814 – 11. 8. 1815 Rejstřík výstavu piva 12. 8. 1815 – 31. 10. 1815 Rejstřík výstavu piva 1. 11. 1815 – 30. 7. 1816 Přílohy obilního účtu č. 1–10 Přílohy dobytčího účtu č. 1–7 5. Účet krmiv	1814–1816	kar 1277
10273	Důchodní přílohy č. 1–38	1816	kar 1277
10273	1. Rejstřík osevu a sklizně + přílohy 1–5 Přílohy dobytčího účtu č. 2–7 5. Vyúčtování krmiva 8. Rybní účet 12. Platová a deputátní tabulka Vážná cedule vlny Rejstřík pily	1816	kar 1278
10274	Přílohy k důchodnímu a pivnímu účtu 2–20, mj. 2. Hlavní kniha pivovaru a vinopalny, 9. Stavební bilance Přílohy dobytčího účtu 1–8 4. Dobytčí hlavní kniha Přílohy obilního účtu 1–8 5. Rybní účet + příloha 7. Spotřební rejstřík 8. Spotřební rejstřík másla, sýra, mléka, drůbeže a vajec 9. Rejstřík ovsy pro koně hostů 10. Sklizňový rejstřík sena a otavy 12. Seznam neplacených pracovních dní 13. Úřední protokol v hospodářských záležitostech (pracovní rozvrhy)	1817	kar 1278

Inv. č.	Sign.	Obsah	Časový rozsah	Evid. jedn.
10275		Přílohy k důchodnímu a pivnímu účtu 1–19 a nesignovaná stvrzenka zástupce konventu o příjmu peněz od důchodního úřadu velkostatku Krukanice Přílohy k obilnímu účtu 1–12 4. Dobytčí hlavní kniha + přílohy 1–7 5. Rybní účet 6. Hospodářský inventář 7. Rejstřík sklizně sena a otavy 8. Rozpočet krmiva 9. Robotní rejstřík	1818	kar 1279
10276		Přílohy k důchodnímu a pivnímu účtu 8–39 + nesignované Rejstřík sklizně sena a otavy	1819	kar 1279
10277		Přílohy k důchodnímu a pivnímu účtu 1–51 + stvrzenky zástupců konventu o příjmu peněz od důchodního úřadu Přílohy k obilnímu účtu 2–11 Přílohy k dobytčímu účtu 1–9 5. Rybní účet + příloha 7. Hospodářský inventář 9. Úřední protokol v hospodářských záležitostech	1820	kar 1280
10278		Rozpočet důchodního úřadu Přílohy k důchodnímu účtu 1–60, mj. 14. stavební kniha + nesignovaný soupis propachtovaných pozemků	1821	kar 1281
10278		Přílohy obilního účtu 1–13 + nesignované Přílohy dobytčího účtu 1–8 5. Rybní účet 6. Hospodářský inventář dvorů a ovčínů 6 ½ . Inventář pivovaru, vinopalny, úředního domu, hájovny, zahradního a úředního domu a mlýna 7. Spotřební kniha másla, sýra, mléka, drůbeže a vajec 9. Úřední protokol v hospodářských záležitostech	1821	kar 1282
10279		Přílohy důchodního účtu 1–75	1822	kar 1282
10279		Přílohy obilního účtu 1–14 Přílohy dobytčího účtu 1–9 Přílohy skladištního účtu 1–5 5. Rybní účet + přílohy 1–3 6. Spotřební rejstřík 7. Rejstřík sklizně sena a otavy Vyúčtování krmiv 8. Úřední protokol v hospodářských záležitostech	1822	kar 1283

Inv. č.	Sign.	Obsah	Časový rozsah	Evid. jedn.
10280		Přílohy důchodního účtu 1–79	1823	kar 1283
10280		II. Přílohy obilního účtu 1–14 III. Přílohy skladištního účtu 1–4 IV. Přílohy dobytčího účtu 1–9 V. Rybní účet + 4 přílohy VI. Vyúčtování krmiv + soupis sklizně sena a otavy VII. Rejstřík potahů VIII. Inventář pivovaru, vinopalny, flusárny, zahrady, mlýna a úředního domu IX. Inventář stavebního zařízení, přílohy stavebního účtu 1–31 Bilance hlavního účtu při změně účetního	1823	kar 1284
10281		Rozpočet důchodního úřadu Přílohy důchodního účtu 1–76 + manuál účtu pivovaru, vinopalny a stavebních materiálů	1824	kar 1285
10281		Přílohy obilního účtu 1–13 Přílohy dobytčího účtu 1–9 Přílohy skladištního účtu 1–4 Přílohy lesního účtu 1–7 VI. Rybní účet + přílohy 1–5 VII. Účet flusárny VIII. Vyúčtování krmiv X. Inventář pivovaru, vinopalny, hájovny, lesovny, zahrady, mlýna a úředního domu XI. Inventář stavebního zařízení	1824	kar 1286
<b>b) Tematické</b>				
<b>ba) Důchodní</b>				
10282		Důchodní přílohy 1–82	1825	kar 1287
10283		Důchodní přílohy 1–64	1826	kar 1287
10284		Bilance, důchodní přílohy 1–111	1827	kar 1288
10285		Důchodní přílohy 1–117 Řemeslnický rejstřík dvorů Pichl, Podmokly, Budeč a Liška	1829	kar 1289
10286		Bilance, důchodní přílohy 3–119	1830	kar 1290

Inv. č.	Sign.	Obsah	Časový rozsah	Evid. jedn.
10287		Důchodní přílohy 1–123 Deník potažní a ruční práce Pracovní rejstřík zahradníka v Podmoklech	1831	kar 1291
10288		Bilance, důchodní nedoplatky Důchodní přílohy 4–87 Pracovní knížka šafáře na Pichlu Vyúčtování se správcem ovčína na Budči Pracovní knížka dvora Budeč Rejstřík výstavu piva Odhad ceny ovoce všech dvorů	1832	kar 1292
10289		Důchodní přílohy c-e, 4–81 Cestovní deník (kontroly stavebních prací)	1833	kar 1293
10290		Důchodní přílohy 5–87	1834	kar 1293
10291		Důchodní přílohy 4–63	1835	kar 1294
10292		Bilance, důchodní přílohy 4–68 Stavba stáje pro osly – účty, rozpočet	1836	kar 1294
10293		Důchodní přílohy 4–52 Záznam o práci řemeslníků	1837	kar 1294
10294		Důchodní přílohy 5–61 Záznam o práci řemeslníků Rejstřík mzdy pro posly Výkaz a účetní uzávěrka Mzdový rejstřík ovčínů Pichl, v Podmoklech, Liška, Budeč Rejstřík poplatků (úředních) Rejstřík výstavu piva	1838	kar 1295
10295		Důchodní přílohy 4–51 Stavební přílohy 1–8	1839	kar 1295
10296		Bilance, Důchodní přílohy 5–47 Mzdový rejstřík ovčína Podmokly a Pichl Soupis rozdělených lesních produktů Vyúčtování stavby kostela v Liticích Stavební rozpočty 1–4	1840	kar 1295
10297		Bilance, důchodní přílohy 4–56 Mzdový rejstřík ovčína Budeč a Podmokly Stavební přílohy 1–9	1841	kar 1296

Inv. č.	Sign.	Obsah	Časový rozsah	Evid. jedn.
10298		Důchodní přílohy 2–52 Stavební přílohy 1–5	1842	kar 1296
10299		Důchodní přílohy 4–42 + nesignované Mzdový rejstřík ovčína Budeč, Podmokly Stavební přílohy 1–3	1843	kar 1296
10300		Důchodní přílohy 4–48 + nesignované Mzdový rejstřík dvora Podmokly Stavební přílohy 1–2	1844	kar 1296
10301		Důchodní přílohy 2–45 Mzdový rejstřík dvora Podmokly Tabulka odstřelu zvěře Stavební přílohy 14 A-C	1845	kar 1297
10302		Důchodní přílohy 4, 6, 7 Stavební přílohy A-D	1846	kar 1297
10303		Důchodní přílohy 4–38 Mzdový rejstřík ovčína Budeč Tabulka odstřelu zvěře	1847	kar 1297
10304		Bilance, důchodní přílohy 4–43 Tabulka odstřelu zvěře Soupis vymáhaných obnosů Výkaz výdajů chudinského fondu Mzdový rejstřík ovčína Budeč	1848	kar 1297
10305		Důchodní přílohy 3–34 + 8 nesignované (mzdové rejstříky)	1849	kar 1297
10306		Důchodní přílohy 8–36 + 9 nesignované (mzdové rejstříky)	1850	kar 1298
10307		Bilance, důchodní přílohy 7–35 + 8 nesignované (mzdové rejstříky, tabulka odstřelu zvěře)	1851	kar 1298
10308		Důchodní přílohy 4–41 + nesignované mj. rejstřík námezdní práce a pracovních dní během sklizeň dvorů Podmokly, Liška, Pichl, Budeč; mzdová knížka zednického mistra Antona Haberera, knížka odstřelu zvěře	1852	kar 1298

Inv. č.	Sign.	Obsah	Časový rozsah	Evid. jedn.
10309		Důchodní přílohy 4–53 + nesignované mj. knížka odstřelu zvěře v Podmoklech, Budči, rejstřík námezdní práce a pracovních dní během sklizně dvorů Podmokly, Budeč, Liška, Pichl, Krukanice	1853	kar 1299
10310		Důchodní přílohy - tabulka odstřelu zvěře, rejstřík námezdní práce a pracovních dní během sklizně dvorů Krukanice, Podmokly, Budeč, Liška, mzdový rejstřík dvora Krukanice	1854	kar 1299
10311		Důchodní přílohy - obilní nákupní a prodejní rejstřík, pracovní knížka myslivce revíru Krukanice, rejstřík námezdní práce a pracovních dní během sklizně dvorů Krukanice, Smrčí dvůr, Ovčí dvůr, Budeč, Liška, Podmokly, Pichl, mzdový rejstřík poslů	1855	kar 1299
10312		Důchodní přílohy - rejstřík námezdní práce a pracovních dní během sklizně dvora Pichl, mzdový rejstřík ovčína Budeč, pracovní knížka myslivce revíru Krukanice, tabulka lesních kulturních prací	1856	kar 1299
10313		Důchodní přílohy - rejstřík námezdní práce a pracovních dní během sklizně dvora Budeč, Pichl, Podmokly, Liška, rejstřík pracovních dní při sklizni za trávu a mzdu, rejstřík pracovních dní za trávu a bělidlo, mzdový rejstřík ovčína Podmokly a Budeč, mzdový rejstřík	1857	kar 1300
10314		Důchodní přílohy - rejstřík námezdní práce a pracovních dní během sklizně dvora Podmokly, Liška, Pichl, Budeč, rejstřík pracovních dní při sklizni za trávu a bělidlo, mzdový rejstřík ovčína Podmokly a Budeč, mzdový rejstřík, mzdový rejstřík poslů, tabulka odstřelu zvěře myslivce v Krukanicích	1858	kar 1300
10315		Důchodní přílohy - mzdový rejstřík, rejstřík námezdní práce a pracovních dní během sklizně dvora Liška, Podmokly, Krukanice	1859	kar 1300
10316		Důchodní přílohy - rejstřík námezdní práce a pracovních dní během sklizně dvora Podmokly, Pichl	1860	kar 1300

Inv. č.	Sign.	Obsah	Časový rozsah	Evid. jedn.
10317		Důchodní přílohy - poplatky za lesní travu	1861	kar 1300
10318		Důchodní přílohy - mzdová knížka za odstřel zvěře revíru Podmokly, mzdový rejstřík dvora Krukanice, Liška, Podmokly, ovčina Budeč, ovčina Podmokly, rejstřík námezdní práce a pracovních dní během sklizně dvora Krukanice, mzdový rejstřík poslů, vyúčtování lesního hospodaření, tabulka odstřelu zvěře	1862	kar 1300
10319		Důchodní přílohy - mzdový rejstřík poslů, tabulka lesních kulturních prací v revíru Krukanice	1863	kar 1301
10320		Důchodní přílohy - mzdový rejstřík poslů, mzdový rejstřík dvora Krukanice, mzdová tabulka odstřelu zvěře, rejstřík námezdní práce a pracovních dní během sklizně dvora Krukanice	1864	kar 1301
10321		Důchodní přílohy - rejstřík námezdní práce a pracovních dní během sklizně dvora Krukanice za travu	1865	kar 1301
10322		Důchodní přílohy - tabulky lesních kulturních prací revírů Podmokly, Budeč, Krukanice, tabulka odstřelu zvěře	1866	kar 1301
10323		Důchodní přílohy - rejstřík námezdní práce a pracovních dní během sklizně dvora Krukanice za travu	1868	kar 1301
10324		Důchodní přílohy - mzdová tabulka odstřelu zvěře	1870	kar 1301
10325		Důchodní přílohy - mzdová tabulka odstřelu zvěře, vyúčtování lesního hospodaření, tabulka lesních kulturních prací v revíru Budeč, Krukanice, Podmokly	1872	kar 1301
10326		Důchodní přílohy - mzdový rejstřík poslů	1874	kar 1301
10327		Důchodní přílohy - tabulka jarních lesních kulturních prací revíru Podmokly	1875	kar 1301



Inv. č.	Sign.	Obsah	Časový rozsah	Evid. jedn.
10328		Důchodní přílohy - kontrolní účet krukanického důchodu	1879	kar 1301
10329		Důchodní přílohy - důchodní nedoplatky	1880	kar 1301
10330		Důchodní přílohy - důchodní účet	1883	kar 1301
10331		Výkaz důchodních aktiv a pasiv	1887	kar 1301
10332		Výkaz důchodních aktiv a pasiv	1888	kar 1301
10333		Výkaz důchodních aktiv a pasiv	1890	kar 1301
10334		Výkaz důchodních aktiv a pasiv	1891	kar 1301
10335		Výkaz důchodních aktiv a pasiv	1892	kar 1301
10336		Výkaz důchodních aktiv a pasiv	1893	kar 1301
10337		Výkaz důchodních aktiv a pasiv	1894	kar 1301
10338		Výkaz důchodních aktiv a pasiv Shrnutí a vyúčtování naturálních, hmotných, skladištních a ostatních dávek	1895	kar 1301
10339		Výkaz důchodních aktiv a pasiv	1896	kar 1301
10340		Výkaz důchodních aktiv a pasiv Přehled výstavu piva	1897	kar 1301
10341		Výkaz důchodních aktiv a pasiv	1898	kar 1301
10342		Výkaz důchodních aktiv a pasiv	1899	kar 1301
10343		Výkaz důchodních aktiv a pasiv Přehled výstavu piva	1900	kar 1301
10344		Výkaz důchodních aktiv a pasiv	1901	kar 1301
10345		Výkaz důchodních aktiv a pasiv Shrnutí a vyúčtování naturálních, hmotných, skladištních a ostatních dávek	1902	kar 1301
10346		Výkaz důchodních aktiv Přehled výstavu piva	1903	kar 1301

Inv. č.	Sign.	Obsah	Časový rozsah	Evid. jedn.
10347		Výkaz důchodních aktiv Shrnutí a vyúčtování naturálních, hmotných, skladištních a ostatních dávek	1904	kar 1301
10348		Výkaz důchodních aktiv Shrnutí a vyúčtování naturálních, hmotných, skladištních a ostatních dávek Přehled výstavu piva	1905	kar 1301
10349		Výkaz důchodních aktiv Shrnutí a vyúčtování naturálních, hmotných, skladištních a ostatních dávek	1906	kar 1301
10350		Výkaz důchodních aktiv Shrnutí a vyúčtování naturálních, hmotných, skladištních a ostatních dávek Přehled výstavu piva	1907	kar 1301
10351		Výkaz důchodních aktiv Přehled výstavu piva	1908	kar 1301
10352		Výkaz důchodních aktiv Výdaje velkostatku Krukanice při hospodářství, zahradě a lesnictví	1909	kar 1301
10353		Výkaz důchodních aktiv Vážná tabulka ovčí vlny Shrnutí a vyúčtování naturálních, hmotných, skladištních a ostatních dávek Příjmy a výdaje velkostatku Krukanice k vyměření osobní daně z příjmu	1910	kar 1301
10354		Výkaz důchodních aktiv Shrnutí a vyúčtování naturálních, hmotných, skladištních a ostatních dávek Vyúčtování sklizňových prací dvora Krukanice Vážná tabulka ovčí vlny Mzdová tabulka sekáčů Výdaje na stavbu fary v Číhané Soupis odebraného chmele Příjmy a výdaje velkostatku Krukanice k vyměření osobní daně z příjmu	1911	kar 1301

Inv. č.	Sign. Obsah	Časový rozsah	Evid. jedn.
10355	Výkaz důchodních aktiv Shrnutí a vyúčtování naturálních, hmotných, skladištních a ostatních dávek Příjmy a výdaje velkostatku Krukanice k vyměření osobní daně z příjmu	1912	kar 1301
10356	Výkaz důchodních aktiv Příjmy a výdaje velkostatku Krukanice Přehled výstavu piva	1913	kar 1301
10357	Výkaz důchodních aktiv	1914	kar 1301
10358	Výkaz důchodních aktiv a pasiv	1916	kar 1301
10359	Výkaz důchodních aktiv	1917	kar 1301
10360	Výkaz důchodních aktiv	1918	kar 1301
10361	Výkaz důchodních aktiv Týdenní mzdové listy dvora Krukanice	1919	kar 1301
10362	Výkaz důchodních aktiv Týdenní mzdové listy dvora Krukanice Vyúčtování zvěřiny	1920	kar 1301
10363	Výkaz důchodních aktiv Týdenní mzdové listy dvora Krukanice	1921	kar 1301
10364	Akcidenční platy lesního personálu	1923	kar 1301
10365	Výkaz důchodních aktiv velkostatku Krukanice - Pichl	1925	kar 1301
10366	Výkaz důchodních aktiv - Pichl	1928	kar 1301
10367	Výkaz důchodních aktiv - Pichl	1929	kar 1301
10368	Výkaz důchodních aktiv - Pichl	1933	kar 1301
10369	Výkaz důchodních aktiv - Pichl	1934	kar 1301
10370	Výkaz důchodních aktiv - Pichl	1935	kar 1301
10371	Přehled výstavu piva	1937	kar 1301
10372	Daňové výkazy, přehledy, tabulky	1851–1909	kar 1302

Inv. č.	Sign.	Obsah	Časový rozsah	Evid. jedn.
<b>bb) Obilní</b>				
10373		Obilní přílohy 2–13	1825	kar 1302
10374		Obilní přílohy 2–14 + sklizeň sena a otavy	1826	kar 1302
10375		Obilní přílohy 1–12	1827	kar 1303
10376		Obilní přílohy 1–13	1828	kar 1303
10377		Obilní přílohy 1–14 + 3 nesignované	1829	kar 1303
10378		Obilní přílohy 1–14 + 4 nesignované	1830	kar 1303
10379		Obilní přílohy 1–7 + 2 nesignované	1831	kar 1303
10380		Obilní přílohy 1–8 + 3 nesignované	1832	kar 1303
10381		Obilní přílohy 1–8 + 7 nesignovaných	1833	kar 1304
10382		Obilní přílohy 1–8 + 3 nesignované Plíseň	1834	kar 1304
10383		Obilní přílohy 1–10 + 7 nesignovaných	1835	kar 1304
10384		Obilní přílohy 2–9 + 1 nesignovaná	1836	kar 1304
10385		Obilní přílohy 1–8 + 4 nesignované	1837	kar 1304
10386		Obilní přílohy 1–11 + 6 nesignovaných	1838	kar 1305
10387		Obilní přílohy 1–8 + 8 nesignovaných	1839	kar 1305
10388		Obilní přílohy 1–8 + 6 nesignovaných	1840	kar 1305
10389		Obilní přílohy 1–8 + 6 nesignovaných	1841	kar 1305
10390		Obilní přílohy 1–10 + 5 nesignovaných	1842	kar 1306
10391		Obilní přílohy 1–7 + 6 nesignovaných	1843	kar 1306
10392		Obilní přílohy 1–10 + 7 nesignovaných	1844	kar 1306
10393		Obilní přílohy 1 + 4 nesignované	1845	kar 1306
10394		Obilní přílohy 1–9 + 1 nesignovaná	1846	kar 1306

Inv. č.	Sign.	Obsah	Časový rozsah	Evid. jedn.
10395		Obilní přílohy 1, 3 + 3 nesignované	1847	kar 1306
10396		Obilní přílohy 1, 3 + 4 nesignované	1848	kar 1307
10397		Obilní přílohy – 5 nesignovaných	1849	kar 1307
10398		Obilní přílohy 1–3 + 6 nesignovaných Poškozeno hlodavci	1850	kar 1307
10399		Obilní přílohy – 2 nesignované	1851	kar 1307
10400		Obilní přílohy – 3 nesignované	1852	kar 1307
10401		Obilní přílohy – 6 nesignovaných	1853	kar 1307
10402		Obilní přílohy – 5 nesignovaných	1854	kar 1307
10403		Obilní přílohy 2–20 + 1 nesignovaná	1856	kar 1308
10404		Obilní přílohy 1, 2 + 3 nesignované	1857	kar 1308
10405		Obilní přílohy 1, 2 + 3 nesignované	1858	kar 1308
10406		Obilní přílohy 1, 2 + 3 nesignované	1859	kar 1308
10407		Obilní přílohy – 4 nesignované	1862	kar 1309
10408		Obilní přílohy – 2 nesignované	1863	kar 1309
10409		Obilní přílohy – 3 nesignované	1864	kar 1309
10410		Obilní přílohy – 2 nesignované	1865	kar 1309
10411		Obilní přílohy – 2 nesignované	1867	kar 1309
10412		Obilní přílohy – 1 nesignovaná	1868	kar 1309
10413		Obilní přílohy – 1 nesignovaná	1870	kar 1309
10414		Obilní přílohy – 1 nesignovaná	1871–1882	kar 1309
10415		Obilní přílohy – 1 nesignovaná	1884	kar 1309
10416		Obilní přílohy 2, 3	1885	kar 1309

Inv. č.	Sign.	Obsah	Časový rozsah	Evid. jedn.
<b>bc) Dobytčí</b>				
10417		Přílohy k dobytčímu účtu 2–10	1825	kar 1310
10418		Přílohy k dobytčímu účtu 2–10	1826	kar 1310
10419		Přílohy k dobytčímu účtu 1–7 + 3 nesignované	1827	kar 1310
10420		Přílohy k dobytčímu účtu 13–15	1828	kar 1310
10421		Přílohy k dobytčímu účtu 1–9	1829	kar 1310
10422		Přílohy k dobytčímu účtu 1–9 Plíseň	1830	kar 1310
10423		Přílohy k dobytčímu účtu 1–10	1831	kar 1310
10424		Přílohy k dobytčímu účtu 1–10	1832	kar 1310
10425		Dobytčí hlavní kniha a přílohy 1–9 + 1 nesignovaná	1833	kar 1311
10426		Dobytčí hlavní kniha a přílohy 1–10	1834	kar 1311
10427		Dobytčí hlavní kniha a přílohy 1–9 + 6 nesignovaných	1835	kar 1311
10428		Přílohy k dobytčímu účtu 4, 5, 8, 9 + 1 nesignovaná	1836	kar 1311
10429		Dobytčí hlavní kniha a přílohy 1–9 + 2 nesignované	1837	kar 1311
10430		Dobytčí hlavní kniha a přílohy 1–9	1838	kar 1312
10431		Dobytčí hlavní kniha a přílohy 1–9 + 2 nesignované	1839	kar 1312
10432		Dobytčí hlavní kniha a přílohy 1–9	1840	kar 1312
10433		Dobytčí hlavní kniha a přílohy 1–9 + 1 nesignovaná	1841	kar 1312
10434		Dobytčí hlavní kniha a přílohy 1–9	1842	kar 1312
10435		Dobytčí hlavní kniha a přílohy 1–9 + 1 nesignovaná	1843	kar 1313
10436		Přílohy k dobytčímu účtu 1–9	1844	kar 1313
10437		Přílohy k dobytčímu účtu – 7 nesignovaných	1848	kar 1313
10438		Dobytčí deník a 5 nesignovaných příloh	1849	kar 1313

Inv. č.	Sign.	Obsah	Časový rozsah	Evid. jedn.
10439		Přílohy k dobytčímu účtu 1–6	1850	kar 1313
10440		Přílohy k dobytčímu účtu – 7 nesignovaných plíseň	1851	kar 1313
10441		Přílohy k dobytčímu účtu 1–7 + 1 nesignovaná	1852	kar 1313
10442		Přílohy k dobytčímu účtu – 7 nesignovaných	1853	kar 1314
10443		Přílohy k dobytčímu účtu – 5 nesignovaných	1854	kar 1314
10444		Dobytčí hlavní kniha, dobytčí deník + 7 nesignovaných příloh	1856	kar 1314
10445		Přílohy k dobytčímu účtu – 7 nesignovaných	1857	kar 1314
10446		Přílohy k dobytčímu účtu – 6 nesignovaných	1858	kar 1314
10447		Dobytčí hlavní kniha a příloha Plíseň	1859	kar 1314
10448		Přílohy k dobytčímu účtu – 9 nesignovaných	1862	kar 1315
10449		Přílohy k dobytčímu účtu – 7 nesignovaných	1863	kar 1315
10450		Dobytčí příručka dvora Krukanice	1873	kar 1315
10451		Výkaz stavu dobytka	1875	kar 1315
10452		Výkaz stavu dobytka	1877	kar 1315
<b>bd) Skladištní</b>				
10453		Přílohy ke skladištnímu účtu 2–5 + 1 nesignovaná	1825	kar 1315
10454		Přílohy ke skladištnímu účtu 2–5	1826	kar 1315
10455		Přílohy ke skladištnímu účtu 1, 2, 4	1827	kar 1315
10456		Přílohy ke skladištnímu účtu – 3 nesignované	1828	kar 1315
10457		Přílohy ke skladištnímu účtu 1–5	1829	kar 1315
10458		Přílohy ke skladištnímu účtu 1–6	1831	kar 1315
10459		Přílohy ke skladištnímu účtu 2–7 + 2 nesignované	1832	kar 1316

Inv. č.	Sign.	Obsah	Časový rozsah	Evid. jedn.
10460		Přílohy ke skladištnímu účtu 2–5	1833	kar 1316
10461		Přílohy ke skladištnímu účtu nesignované	1834	kar 1316
10462		Přílohy ke skladištnímu účtu 1–6 + 4 nesignované	1835	kar 1316
10463		Přílohy ke skladištnímu účtu 1–6	1836	kar 1316
10464		Přílohy ke skladištnímu účtu 1–3 + 4 nesignované	1837	kar 1316
10465		Přílohy ke skladištnímu účtu 1–6 + 6 nesignované	1838	kar 1316
10466		Přílohy ke skladištnímu účtu 1–6 + 4 nesignované	1839	kar 1316
10467		Přílohy ke skladištnímu účtu 1–6 + 7 nesignované	1840	kar 1316
10468		Přílohy ke skladištnímu účtu 1–7 + 8 nesignované	1841	kar 1316
10469		Přílohy ke skladištnímu účtu 1–7 + 2 nesignované	1842–1843	kar 1316
10470		Přílohy ke skladištnímu účtu 1–6 + 5 nesignované	1843	kar 1317
10471		Přílohy ke skladištnímu účtu 1–6 + 9 nesignované	1844	kar 1317
10472		Přílohy ke skladištnímu účtu 1–7 + 1 nesignovaná	1845	kar 1317
10473		Přílohy ke skladištnímu účtu 1–6 + 1 nesignovaná	1846	kar 1317
10474		Přílohy ke skladištnímu účtu 2–6	1847	kar 1317
10475		Přílohy ke skladištnímu účtu 1–6 + 2 nesignované	1848	kar 1317
10476		Přílohy ke skladištnímu účtu 1–6 + 5 nesignované	1849	kar 1317
10477		Přílohy ke skladištnímu účtu 1–6 + 4 nesignované	1850	kar 1317
10478		Přílohy ke skladištnímu účtu 1–6 + 4 nesignované	1851	kar 1317
10479		Přílohy ke skladištnímu účtu 1–6 + 3 nesignované	1852	kar 1317
10480		Přílohy ke skladištnímu účtu 1–6	1853	kar 1317
10481		Přílohy ke skladištnímu účtu 1–5 + 1 nesignovaná	1854	kar 1317
10482		Přílohy ke skladištnímu účtu – 4 nesignované	1855	kar 1317
10483		Přílohy ke skladištnímu účtu – 7 nesignované	1856	kar 1317



Inv. č.	Sign.	Obsah	Časový rozsah	Evid. jedn.
10484		Přílohy ke skladištnímu účtu 1–6 + 8 nesignované	1857	kar 1317
10485		Přílohy ke skladištnímu účtu 1–6 + 5 nesignované	1858	kar 1317
10486		Přílohy ke skladištnímu účtu – 7 nesignované	1859	kar 1317
10487		Přílohy ke skladištnímu účtu 1–6 + 5 nesignované	1860	kar 1318
10488		Přílohy ke skladištnímu účtu 1, 4–6 + 7 nesignované Plíseň	1861	kar 1318
10489		Přílohy ke skladištnímu účtu 1–6 + 5 nesignované	1862	kar 1318
10490		Skladištní rejstříky – dvory Pichl, Budeč, Podmokly	1863	kar 1318
10491		Přílohy ke skladištnímu účtu – 3 nesignované	1864	kar 1318
10492		Přílohy ke skladištnímu účtu – 1 nesignovaná	1865	kar 1318
10493		Přílohy ke skladištnímu účtu – 3 nesignované	1866	kar 1318
10494		Přílohy ke skladištnímu účtu – 1 nesignovaná	1869	kar 1318
10495		Přílohy ke skladištnímu účtu – 1 nesignovaná	1872	kar 1318
10496		Přílohy ke skladištnímu účtu – 4 nesignované	1873	kar 1318
10497		Přílohy ke skladištnímu účtu – 1 nesignovaná	1874	kar 1318
10498		Přílohy ke skladištnímu účtu – 1 nesignovaná	1875	kar 1318
10499		Přílohy ke skladištnímu účtu – 1 nesignovaná	1876	kar 1318
10500		Přílohy ke skladištnímu účtu – 2 nesignované	1877	kar 1318
10501		Přílohy ke skladištnímu účtu – 1 nesignovaná	1878	kar 1318
10502		Přílohy ke skladištnímu účtu – 1 nesignovaná	1879	kar 1318
10503		Přílohy ke skladištnímu účtu – 1 nesignovaná	1881	kar 1318
10504		Přílohy ke skladištnímu účtu – 1 nesignovaná	1882	kar 1318
10505		Přílohy ke skladištnímu účtu – 1 nesignovaná	1887	kar 1318

Inv. č.	Sign.	Obsah	Časový rozsah	Evid. jedn.
10506		Přílohy ke skladištnímu účtu – 1 nesignovaná	1888	kar 1318
<b>be) Rybní</b>				
10507		Rybní účet + přílohy 2–5	1825	kar 1318
10508		Rybní účet + přílohy 2–4	1826	kar 1318
10509		Rybní účet + přílohy 1–3	1827	kar 1318
10510		Rybní účet + přílohy 1–4	1829	kar 1318
10511		Rybní účet + přílohy 1–3	1830	kar 1318
10512		Rybní účet + přílohy 1–4	1832	kar 1318
10513		Rybní účet + rejstřík	1833	kar 1318
10514		Rybní účet + přílohy 1–2	1834	kar 1318
10515		Rybní účet + 5 nesignovaných příloh	1835	kar 1318
10516		Rybní účet + přílohy 1–3 Plíseň	1836	kar 1318
10517		Rybní účet + rejstřík + 5 nesignovaných	1836–1838	kar 1318
10518		Rybní účet + rejstřík + příloha 1	1838	kar 1318
10519		Rybní účet + rejstřík + příloha 1	1839	kar 1318
10520		Rybní účet + přílohy 1–2	1840	kar 1318
10521		Rybní účet + rejstřík + přehled o výloveh	1841	kar 1319
10522		Rybní účet	1842	kar 1319
10523		Rybní účet + příloha 1–2 a nesignované	1843	kar 1319
10524		Rybní účet + rejstřík + příloha 1	1844	kar 1319
10525		Rybní účet	1849	kar 1319
10526		Rybní účet	1850	kar 1319

Inv. č.	Sign.	Obsah	Časový rozsah	Evid. jedn.
10527		Rybní účet + rejstřík rybních sádek v Podmoklech	1852	kar 1319
10528		Rybní účet	1853	kar 1319
10529		Rybní účet + rejstřík rybních sádek v Podmoklech	1855	kar 1319
10530		Rybní účet	1858	kar 1319
10531		Rybní účet	1862	kar 1319
10532		Rybní účet	1863	kar 1319
<b>bf) Flusárenský</b>				
10533		Flusárenský účet + přílohy 1–2	1824–1825	kar 1319
10534		Flusárenský účet + přílohy 1–3	1826–1828	kar 1319
10535		Flusárenský účet + přílohy 1–3	1829–1830	kar 1319
10536		Flusárenský účet	1832	kar 1319
10537		Flusárenský účet	1833	kar 1319
10538		Flusárenský účet	1834	kar 1319
10539		Flusárenský účet	1835	kar 1319
10540		Flusárenský účet + příloha 1	1836	kar 1319
10541		Flusárenský účet	1837	kar 1319
10542		Flusárenský účet	1838	kar 1319
10543		Flusárenský účet	1838–1839	kar 1319
10544		Flusárenský účet + výkaz	1841–1842	kar 1319
10545		Flusárenský účet	1843–1844	kar 1319

Inv. č.	Sign.	Obsah	Časový rozsah	Evid. jedn.
<b>B. Účty agendy politické a soudní</b>				
<b>1. Knihy</b>				
10546		Kniha obecních účtů obcí Pernarec, Rozněvice, Čerňovice, Úněšov, Číhaná, Budeč (Gemeindrechnungsbuch) Něm., 25,5 x 39 cm, desky z lepenky, hřbet a rohy kožené, vázací tkalouny utrhané, poškozeno hmyzem	1814–1845	ukn 6301
10547		Účet soudních poplatků (Tax Rechnung) Něm., 24 x 37 cm, sešit bez desek	1823	ukn 6302
10548		Účet soudních poplatků (Tax-Rechnung in Judiciale) Něm., 22,5 x 34, sešit bez desek	1824	ukn 6303
10549		Účet soudních poplatků (Tax-Rechnung in Judiciale) Něm., 24 x 39 cm, sešit bez desek	1826	ukn 6304
10550		Rejstřík soudních poplatků (Tax-Protocoll in Jud.) Něm., 23,5 x 39 cm, sešit bez desek	1828–1833	ukn 6305
10551		Rejstřík soudních poplatků (Tax Protocoll in Jud.) Něm., 24 x 37,5 cm, sešit bez desek	1834	ukn 6306
10552		Rejstřík soudních poplatků (Tax Protocoll in Jud.) + příloha 4 a 5 Něm., 22 x 36,5 cm, sešit bez desek	1835	ukn 6307
10553		Rejstřík soudních poplatků (Tax-Protocoll in Jud.)	1836	ukn 6308
10554		Rejstřík soudních poplatků (Tax-Protocoll in Jud.) Něm., 20 x 34,5 cm, sešit bez desek	1837	ukn 6309
10555	No. 5	Účet soudních poplatků (Taxrechnung in Judiciali) Něm., 21,5 x 35 cm, sešit bez desek	1843	ukn 6310

Inv. č.	Sign.	Obsah	Časový rozsah	Evid. jedn.
10556		Účetní deník chudinského ústavu (Armeninstitutstournal) Něm., 21 x 35 cm, sešit bez desek	1833	ukn 6311
10557		Účetní deník chudinského ústavu (Armeninstitutstournal) Něm., 21 x 34 cm, sešit bez desek	1834–1835	ukn 6312
10558		Účetní deník chudinského ústavu (Armeninstitutstournal) Něm., 21 x 35 cm, sešit bez desek	1841–1842	ukn 6313

## 2. Ostatní

10559		Výtahy ze špitálních účtů	1832–1848	kar 1319
-------	--	---------------------------	-----------	----------

Inv. č.	Sign.	Obsah	Časový rozsah	Evid. jedn.
---------	-------	-------	---------------	-------------

## ZŘÍDELNÍ INSPEKTORÁT MARIÁNSKÉ LÁZNĚ

### I. Knihy

10560	No. I	Zápisy lázeňského mistra o hostech, jejich kúrách a účtech - obsahuje mj. jména a účty jednotlivých hostů (Anmerkungen über die Bäder der Curgäste) Něm., 23 x 37 cm, desky z lepenky, hřbet a rohy kožené, vázací tkalouny potrhané, hřbet natržený, rozpadlá vazba, uvolněné listy	1808–1812	ukn 6314
-------	-------	---	-----------	----------

### II. Účty

10561	I, II, III	Pokladní deník zřídelního inspektorátu I, II, III	1894	ukn 6315 ukn 6316 ukn 6317
10562	I, II, III	Pokladní deník zřídelního inspektorátu I, II, III	1895	ukn 6318 ukn 6319 ukn 6320
10563	I, II, III	Pokladní deník zřídelního inspektorátu I, II, III	1896	ukn 6321 ukn 6322 ukn 6323
10564	I, II, III, IV	Pokladní deník zřídelního inspektorátu I, II, III, IV	1897	ukn 6324 ukn 6325 ukn 6326 ukn 6327
10565	I, II, III	Pokladní deník zřídelního inspektorátu I, II, III	1898	ukn 6328 ukn 6329 ukn 6330
10566	1, 2, 3	Pokladní deník zřídelního inspektorátu 1, 2, 3	1899	ukn 6331 ukn 6332 ukn 6333
10567	1, 2, 3	Pokladní deník zřídelního inspektorátu 1, 2, 3	1900	ukn 6334 ukn 6335 ukn 6336
10568	I, III	Pokladní deník zřídelního inspektorátu I, III	1901	ukn 6337 ukn 6338

Inv. č.	Sign.	Obsah	Časový rozsah	Evid. jedn.
10569		Pokladní deník zřídelního inspektorátu	1903	ukn 6339
10570		Zasílatelství minerálních vod - kniha objednávek rašeliny a minerálky + index (Mineralwasser-Versendung Marienbad. Bestellungen-Buch)	1897	ukn 6340
10571		Zasílatelství minerálních vod – kniha objednávek rašeliny a minerálky + index (Mineralwasser-Versendung Marienbad. Bestellungen-Buch)	1898	ukn 6341
10572		Zasílatelství minerálních vod – index ke knize objednávek (Mineralwasser-Versendung Marienbad. Bestellungen-Buch)	1900	ukn 6342
10573		Zasílatelství minerálních vod – deník objednávek minerálky (Mineralwasser-Versendung Marienbad. Versendung-Journal)	1898	ukn 6343
10574		Zasílatelství minerálních vod – deník objednávek minerálky (Mineralwasser-Versendung Marienbad. Versendungs-Journal)	1900	ukn 6344
10575		Hmotný rejstřík příjmů a výdajů lázeňské inspekce (Brunnen-Inspection Marienbad. Materialien-Register)	1898	ukn 6345
10576		Zasílatelství minerálních vod - účetní kniha expedice po železnici (Mineralwasser-Versendung Marienbad. Bahn-Expeditions-Buch)	1900	ukn 6346
10577		Zasílatelství minerálních vod – účetní kniha expedice po železnici (Bahn-Verrechnungs Buch)	1901	ukn 6347
10578		Mzdový rejstřík zasílatelství minerálních vod (Mineralwasser-Versendung Marienbad. Lohn-Register)	1898	ukn 6348
10579		Mzdový rejstřík zasílatelství minerálních vod (Mineralwasser-Versendung Marienbad. Lohnbuch)	1900	ukn 6349

Název archivní pomůcky: Premonstráti Teplá

Značka archivního fondu: Pkl Teplá

Časové rozmezí: 1197–1996

Počet evidenčních jednotek: 12587

(357 listin do roku 1850, 13 listin po roce 1850, 6349 úředních knih, 78 rukopisů, 101 podacích protokolů, 11 indexů, 15 elenchů, 40 repertářů, 11 kartoték, 2 pečetidla, 27 razítek, 198 samostatných pečetí, 1319 kartonů, 3 fascikly, 157 map, 1861 technických výkresů, 263 grafických listů, 75 kreseb, 1203 fotografií na papírové podložce, 21 fotografických desek, 2 listové filmy, 6 fotoalb, 11 tisků do roku 1800, 199 tisků po roce 1800, 17 pohlednic, 105 cenných papírů, 2 štočky, 6 předmětů numizmatické povahy, 135 jiné – podpisová kniha návštěv, diplomy a vyznamenání tepelských kanovníků, kniha s výstřížky, grafické tabulky)

Počet inventárních jednotek: 10579

Rozsah v bm: 269,80

Stav ke dni: 13. 12. 2019

Zpracovatel archivního fondu: Mgr. Hana Knetlová

Zpracovatel archivní pomůcky: Mgr. Hana Knetlová

Počet stran: 1614

Počet exemplářů: 6

Schválil: Mgr. Karel Halla  
dne 13. 12. 2019, č. j. SOAP/20-797/2019